

平成 26 年度調査研究事業  
「歯科医療による健康増進効果に関する調査研究」

報告書

2015 年 6 月

公益財団法人 8020 推進財団

## はじめに

8020 運動の開始から、25 年以上が経過しました。この間、国民の歯の保存状態をはじめとする歯・口腔の健康には、著しい改善がみられています。そして、歯・口腔の健康は、食とコミュニケーションを通じた生活の質 (QOL) の向上に寄与するばかりでなく全身の健康の保持増進に重要な役割を果たしているというエビデンスが蓄積されてきています。その一方、わが国において、歯科疾患や口腔機能の障害に苦しむ人がいまだに多く、歯・口腔の健康格差という課題も浮かび上がってきています。

歯科医療機関は、国民に最も身近な医療機関の一つであり、超高齢社会における生涯にわたる歯・口腔の健康と全身の健康の維持増進に果たす役割と期待がますます高まってきています。しかしながら、国民皆保険制度を達成したわが国において、歯科医療の健康増進効果に関する疫学研究は、意外にも少ないのが現状です。

このような背景から、本財団では、次世代が歯・口の疾患やそれに伴う機能の低下に悩むことのない社会を目指すと共に、歯科医療をはじめとする健康長寿社会の実現に寄与する歯科・口腔保健を一層充実していくことを目的に、昨年の 2014 年から「歯科医療による健康増進効果」に関する調査研究事業を開始しました。本研究事業は、日本歯科医師会、都道府県歯科医師会および歯科医療機関とその受診者のご協力を頂き、全国の歯科医療機関および患者参加型の長期間にわたる大規模研究となっています。

本研究事業に参加していただいた歯科医療機関は、全国で 1,215 医療機関であり、協力が得られた歯科患者さんは、約 12,400 名にのぼります。今回の調査結果は、今後の追跡調査のベースラインデータとなるものです。そしてこのベースラインデータの中からも多くの新たな知見が得られています。本年秋から予定しております対象となった患者さんへの郵送による追跡調査を毎年行うことによって、歯科医療の健康増進効果に関する明確なエビデンスを得ることが期待されます。

そして本調査から得られるエビデンスによって、歯科医療と「口腔と全身の健康」との関連性に関する調査が進められ、急速な人口の高齢化が進むわが国においての健康寿命の延伸を通じた健康長寿社会の実現につなぐことが出来れば幸いです。

最後になりましたが、本調査にご協力を頂きました、日本歯科医師会、都道府県歯科医師会等関係団体の皆様、加えて、お忙しい中、アンケートにご協力いただいた歯科医院の先生方、および患者の皆様に対しましては厚くお礼を申し上げ、改めて、本年度から行う追跡調査につきましてもご協力くださいますよう、お願い申し上げます。

2015 年 6 月

## 目 次

I. 調査結果の概要	1
II. 調査の背景	2
III. 調査の目的	2
IV. 調査方法	3
V. 調査結果	5
1. 調査歯科医院数と患者数	5
2. 歯科医院調査の結果	6
3. 患者調査の結果	7
VI. 参考文献	12
VII. 研究報告書作成委員	12
VIII. 協力歯科医療機関一覧	13
添付資料	
1. 集計結果表	29
1) 歯科医院質問票（歯科医院調査）	29
2) 歯と口と健康に関する質問紙（患者調査）	42
3) 歯科健診票（患者調査）	99
2. 調査票	111
1) 歯科医院質問票（歯科医院調査）	111
2) 歯と口と健康に関する質問紙（患者調査）	114
3) 歯科健診票（患者調査）	120

## I. 調査結果の概要

口腔の健康は全身の健康増進に寄与すると考えられるが、歯科医療がどの程度口腔や全身の健康に貢献しているのか不明な点が多い。そこで、歯科医療の健康増進効果を明らかにするために、全国の歯科医院と成人期以降の歯科患者を対象として調査を行った。

調査対象となった歯科医院は 1,354 施設で、このうち、質問票及び歯科健診票を得られたのは 1,215 施設 (89.7%) であった。調査を実施した歯科医院において、調査期間に来院した 20 歳以上の初診患者および再初診患者 12,399 人 (男性 4,442 人、女性 7,957 人、平均年齢  $55.5 \pm 16.5$  歳) から調査協力が得られた。2014 年は歯科医院の質問票調査を行い、歯科医院の規模、診療形態を把握した。また、受診患者に対し、質問票調査と歯科健診を行い、歯科患者の口腔と全身の健康状態を把握した。その結果、以下の所見がみられた。

- 調査を実施した歯科医院の診療従事者数は、常勤の歯科医師が 1 人のみの施設が 73.7%で、常勤の歯科衛生士が 1 人以上いる施設は 77.8%、平均の常勤歯科衛生士数は  $1.8 \pm 1.6$  人であった。歯科予防処置の実施状況は、80%以上の施設がフッ化物歯面塗布および歯周疾患等の予防管理を実施していた。また、定期健診を実施している施設は 85.5%であり、成人に対して定期健診時に行っている内容として、歯肉縁上の歯石除去や歯面清掃を毎回必ず行っている施設は 70%以上であった。
- 患者の口腔状態は、現在歯数が 0 本の者は全体の 0.7%、1~9 本 4.3%、10~19 本 11.5%、20 本以上 83.4%であった。歯肉の状況は、4mm~6mm 未満の歯周ポケットを保有している者は 41.3%、6mm 以上の歯周ポケットを保有している者は 21.5%であった。
- 歯科医院の受診患者のうち、定期健診を目的として受診していた者は約 50%であった。最後の歯科医院受診が 1 年以内と回答した者は全体の 74.3%で、年齢が上がるにつれてその割合は高かった。歯や歯肉の健康状態が良好であると回答した者は全体の 20.0%で、50~60 歳代は他の年齢に比べて良好な者の割合が少なかった。一方、全身の健康状態が良好であると回答した者は加齢とともに減少する傾向にあった。歯科医院患者の全身疾患の有病状況では、高血圧症の者が全体の 20.7%と最も多く、高脂血症 8.1%、糖尿病 5.8%、心臓疾患 3.5%であった。高血圧症の患者は、70 歳代の約 4 割、80 歳代の約半数にみられ、高齢者の歯科患者に高血圧症の有病者が多い結果であった。

以上、今回の調査より、歯科患者の口腔と全身の健康状態を把握することができた。引き続き縦断調査を行い、歯科医療が口腔や全身の健康にどの程度影響しているのかについて分析することで、歯科医療の健康増進効果を検証する。

## II. 調査の背景

8020 運動の開始から 25 年が経過した。この間、国民の保有歯数は増加し、口腔の健康状態は大きく改善しつつある一方、歯科疾患と口腔機能の障害に苦しむ人々はいまなお多い。また、最近の調査研究から、口腔の健康は全身の健康に関与していることが多数報告されている[1-4]。口腔の健康状態が不良の場合、歯を喪失する恐れがあり、これは咀嚼・嚥下などの口腔機能の低下を招く。口腔機能の低下によって必要量の栄養を摂取することが困難になると低栄養に陥ることとなる [5]。低栄養状態は免疫機能の低下を引き起こし感染症の発症や全身疾患の重症化をもたらす。また、低栄養状態は筋力や身体能力の低下に関係し、日常生活動作 (Activities of Daily Living, ADL) の低下に至る [6]。このことから、口腔の健康維持は、栄養状態の改善などを通じ、全身の健康の向上にも寄与する可能性があると考えられる。

口腔の健康を維持するためには、う蝕や歯周病などの口腔疾患の予防や重症化防止が必要であり、これには歯科医療や口腔保健サービスが大きく貢献する。我が国の口腔保健サービスをライフステージ別に考えると、母子歯科保健や学校歯科保健に比べて、成人歯科保健対策は充実しているとは言いがたい。2011 年に「歯科口腔保健の推進に関する法律」が制定されたが、新規歯科口腔保健政策の中で成人に対する口腔疾患の予防管理に対する試みは始まったばかりである。成人期の歯科口腔保健サービスが不十分である現状においては、成人期以降の口腔の健康の保持増進のために歯科医療が果たす役割が大きいと考えられる。このように、生涯にわたり口腔の健康状態を維持するためには、歯科医療は欠かすことができないものであるが、歯科医療が口腔や全身の健康にどの程度影響しているのかについて調査した疫学研究は少ないのが現状である。

そこで、健康長寿社会の実現に向けて歯科医療・口腔保健の果たす役割を明確にしていくために、歯科医療提供の実態と歯科受診状況を把握することにより歯科医療の健康増進効果を検証することが必要である。

このような観点から、歯科医院とその受診患者の両者に対して新たな調査を行うことにした。

## III. 調査の目的

- ・ 歯科医院の予防処置および定期健診実施状況の把握
- ・ 歯科受診患者の口腔および全身の健康状態の把握
- ・ 歯科受診状況と口腔と全身の健康の関係の検討
- ・ 歯科受診患者の受診状況の把握とそれに影響する要因の把握

#### IV. 調査方法

##### 【対象】

- ・各都道府県歯科医師会に所属する歯科医院からそれぞれ 30 施設ずつ抽出した計 1,410 施設
- ・抽出された歯科医院に、10 月の 1 週間に来院した 20 歳以上のすべての初診患者および再初診患者（訪問診療患者を除く）約 30,000 人を想定

##### 【調査期間】

- ・2014 年から 2019 年までの 5 年間  
2014 年度：10 月下旬の 1 週間
- ・2019 年およびそれ以降については、今後 5 年間の経過を見て追加調査の実施について検討する

##### 【調査の流れ】

- ・歯科医院とその受診患者を対象として調査を実施する。
- ・対象歯科医院に質問票調査を実施し、歯科医院の規模、診療形態等を調べる。
- ・受診患者を対象に、質問票調査と歯科健診による評価を各歯科医院が実施する。
- ・受診患者には、2015 年以降 5 年間、年 1 回質問票と歯科健診票を郵送し、対象歯科医院を受診した場合は歯科医院で健診票を記入してもらい、質問票と併せて 8020 推進財団に返送してもらう。追跡調査時に対象歯科医院以外の歯科医院に受診した場合も同様に、歯科健診票を持参し記入してもらった後、質問票と併せて返送してもらう。



図 1. 調査対象・方法の概略図

【調査項目】

2014年に調査を行った受診患者の質問票、歯科健診および歯科医院の質問票の項目を表1に示す。

表1. ベースラインの調査項目

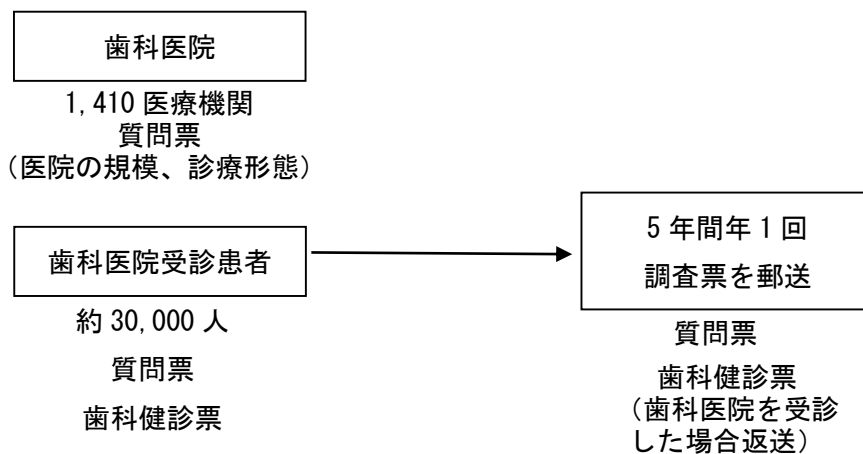
評価方法	評価項目	項目番号
患者質問票	歯や歯ぐきの健康状態	Q1-1
	歯や口の状態で気になること	Q1-2
	全身の健康状態	Q2-1
	全身の健康に関する症状	Q2-2
	病気の治療	Q2-3
	歯の本数	Q3-1
	義歯の使用	Q3-2
	臼歯部の咬合	Q4
	歯みがき時の出血	Q5
	歯肉の腫脹	Q6
	歯にしみる	Q7
	かかりつけの歯科医院	Q8
	忙しさで歯科医院に行けない	Q9
	歯の健康への関心	Q10
	歯に自信がある	Q11
	外出先での歯みがき	Q12
	間食	Q13
	生活習慣(喫煙、飲酒、運動習慣、野菜摂取)	Q14
	歯みがき回数	Q15-1
	寝る前の歯みがき	Q15-2
	歯みがき剤の使用	Q15-3
	歯間ブラシ・フロスの使用	Q16
	ゆっくり噛んで食事	Q17
	歯みがき指導	Q18
	定期健診で歯科医院受診	Q19-1
過去の歯科医院受診	Q19-2	
介護認定	Q20	
困った時に助けてくれる人	Q21	
職業	Q22	
暮らしの状況	Q23-1	
経済状況	Q23-2	
教育年数	Q24	
身長、体重	Q25	
歯科健診	現在歯・喪失歯の状況 歯周ポケット・歯肉出血 アタッチメントロス	
歯科医院質問票	所在地	Q1
	院長の性別	Q2
	院長の年齢	Q3
	歯科医院の標榜科	Q4
	診療台数	Q5
	質問票記入日の患者数	Q6
	スタッフ数	Q7
	過去1か月の予防処置の実施	Q8
	過去1か月の定期健診の実施	Q9
	定期健診時の処置と指導	Q9-1
過去1か月の歯科保健指導の実施	Q10	
歯科保健指導の時間	Q10-1	

## V. 調査結果

### 1. 調査歯科医院数と患者数

各都道府県歯科医師会に調査を依頼した結果、46 都道府県から調査の同意が得られた。調査対象となった歯科医院は 1,354 施設で、このうち、質問票及び歯科健診票を回収できたのは 1,215 施設 (89.7%) であった (表 2)。

調査を実施した歯科医院のうち、調査期間に来院した新患・再初診患者数について回答が得られた 1,084 施設の新患・再初診患者の総数は 48,986 人で、1 歯科医院あたり 45.2±71.2 人 (平均値±標準偏差) であった (表 3)。調査を実施した歯科医院 1,215 施設において 12,399 人の患者から調査協力が得られ、1 歯科医院あたり 10.2±6.6 人であった (表 4)。

表 2. 調査協力歯科医院数

都道府県	都道府県歯科医師会が選定した歯科医院	
	施設数	施設数 %
北海道	30	26 86.7
青森県	30	30 100.0
岩手県	30	18 60.0
宮城県	30	30 100.0
秋田県	30	30 100.0
山形県	30	30 100.0
福島県	30	28 93.3
茨城県	30	20 66.7
栃木県	30	30 100.0
群馬県	26	25 96.2
埼玉県	30	29 96.7
千葉県	30	30 100.0
東京都	26	17 65.4
神奈川県	30	30 100.0
新潟県	30	30 100.0
富山県	30	30 100.0
石川県	30	27 90.0
福井県	14	10 71.4
山梨県	30	27 90.0
長野県	30	30 100.0
岐阜県	30	29 96.7
静岡県	30	26 86.7
愛知県	30	26 86.7
三重県	30	27 90.0
滋賀県	30	30 100.0
京都府	30	28 93.3
大阪府	30	23 76.7
兵庫県	30	22 73.3
奈良県	30	30 100.0
和歌山県	30	30 100.0
鳥取県	30	30 100.0
島根県	30	25 83.3
岡山県	0	0 0.0
広島県	30	29 96.7
山口県	30	30 100.0
徳島県	30	30 100.0
香川県	27	25 92.6
愛媛県	30	24 80.0
高知県	30	29 96.7
福岡県	30	28 93.3
佐賀県	30	28 93.3
長崎県	31	19 61.3
熊本県	30	18 60.0
大分県	30	30 100.0
宮崎県	30	24 80.0
鹿児島県	30	28 93.3
沖縄県	30	20 66.7
合計	1354	1215 89.7

表 3. 新患・再初診患者数

都道府県	回答数	調査期間に来院した新患・再初診患者数	
		患者総数	1 歯科医院あたり平均患者数 (標準偏差)
北海道	23	1533	66.7 (133.2)
青森県	27	1430	53.0 (68.1)
岩手県	16	1004	62.8 (95.2)
宮城県	27	1019	37.7 (44.0)
秋田県	29	1124	38.8 (38.1)
山形県	25	718	28.7 (30.0)
福島県	27	1375	50.9 (106.5)
茨城県	20	1491	74.6 (110.9)
栃木県	28	608	21.7 (18.1)
群馬県	24	1029	42.9 (54.2)
埼玉県	28	719	25.7 (18.8)
千葉県	28	914	32.6 (35.5)
東京都	14	430	30.7 (27.4)
神奈川県	27	1525	56.5 (64.2)
新潟県	28	3380	120.7 (185.0)
富山県	27	1477	54.7 (103.5)
石川県	22	1007	45.8 (43.3)
福井県	9	1167	129.7 (301.0)
山梨県	23	1095	47.6 (34.1)
長野県	28	1314	46.9 (46.5)
岐阜県	26	1058	40.7 (44.6)
静岡県	23	508	22.1 (9.5)
愛知県	22	1116	50.7 (105.2)
三重県	25	1613	64.5 (78.6)
滋賀県	27	1499	55.5 (51.8)
京都府	27	681	25.2 (18.7)
大阪府	20	819	41.0 (33.4)
兵庫県	20	698	34.9 (37.7)
奈良県	25	881	35.2 (32.3)
和歌山県	25	693	27.7 (17.4)
鳥取県	27	1060	39.3 (30.8)
島根県	20	1148	57.4 (59.6)
岡山県	0	-	-
広島県	29	1389	47.9 (51.7)
山口県	25	889	35.6 (44.0)
徳島県	27	1126	41.7 (41.0)
香川県	24	682	28.4 (28.1)
愛媛県	21	874	41.6 (36.5)
高知県	24	725	30.2 (24.2)
福岡県	25	688	27.5 (30.9)
佐賀県	23	1134	49.3 (60.1)
長崎県	12	295	24.6 (14.2)
熊本県	15	798	53.2 (45.6)
大分県	27	1196	44.3 (35.3)
宮崎県	22	1655	75.2 (126.5)
鹿児島県	27	869	32.2 (53.0)
沖縄県	16	533	33.3 (30.4)
合計	1084	48986	45.2 (71.2)

表 4. 調査協力患者数

都道府県	回答数	調査協力患者数	
		患者総数	1 歯科医院あたり平均患者数 (標準偏差)
北海道	26	337	13.0 (5.8)
青森県	30	344	11.5 (5.7)
岩手県	18	243	13.5 (6.4)
宮城県	30	266	8.9 (5.4)
秋田県	30	291	9.7 (5.9)
山形県	30	321	10.7 (6.9)
福島県	28	170	6.1 (4.6)
茨城県	20	146	7.3 (6.8)
栃木県	30	281	9.4 (6.0)
群馬県	25	246	9.8 (6.4)
埼玉県	29	383	13.2 (8.2)
千葉県	30	222	7.4 (6.6)
東京都	17	176	10.4 (6.8)
神奈川県	30	347	11.6 (6.6)
新潟県	30	413	13.8 (6.4)
富山県	30	390	13.0 (6.0)
石川県	27	322	11.9 (4.8)
福井県	10	60	6.0 (2.9)
山梨県	27	369	13.7 (7.4)
長野県	30	287	9.6 (5.6)
岐阜県	29	355	12.2 (6.3)
静岡県	26	293	11.3 (9.5)
愛知県	26	253	9.7 (6.4)
三重県	27	280	10.4 (6.6)
滋賀県	30	268	8.9 (6.8)
京都府	28	251	9.0 (6.0)
大阪府	23	300	13.0 (5.8)
兵庫県	22	194	8.8 (7.2)
奈良県	30	375	12.5 (7.2)
和歌山県	30	184	6.1 (4.2)
鳥取県	30	311	10.4 (7.7)
島根県	25	204	8.2 (5.8)
岡山県	0	-	-
広島県	29	366	12.6 (6.3)
山口県	30	273	9.1 (6.0)
徳島県	30	361	12.0 (6.1)
香川県	25	160	6.4 (5.9)
愛媛県	24	290	12.1 (6.8)
高知県	29	186	6.4 (6.2)
福岡県	28	240	8.6 (5.5)
佐賀県	28	307	11.0 (7.1)
長崎県	19	159	8.4 (5.9)
熊本県	18	188	10.4 (5.8)
大分県	30	306	10.2 (6.6)
宮崎県	24	305	12.7 (7.5)
鹿児島県	28	209	7.5 (5.5)
沖縄県	20	167	8.4 (6.7)
合計	1215	12399	10.2 (6.6)



## 2. 歯科医院調査の結果

歯科医院調査として、歯科医院の状況に関する質問票を配布し、調査実施歯科医院1,215施設のうち1,181施設から回答が得られた。

院長の年齢と性別を表5に示す。院長の年齢は51.9±8.2歳で、男性1,135人、女性46人であった(表5)。

表5. 院長の年齢と性別

	男 (1,135人)		女 (46人)		計 (1,181人)	
平均値	51.9		52.5		51.9	
標準偏差	8.2		8.3		8.2	
	人数	%	人数	%	人数	%
30歳代	62	5.5	3	6.5	65	5.5
40歳代	384	33.8	14	30.4	398	33.7
50歳代	516	45.5	20	43.5	536	45.4
60歳代	140	12.3	8	17.4	148	12.5
70歳以上	33	2.9	1	2.2	34	2.9

質問票に回答した歯科医院の72.0%は診療台数が3~4台であり、歯科衛生士専用の診療台が1台以上ある歯科医院は21.8%であった(表6)。

表6. 診療台数と歯科衛生士専用診療台数

	診療台数		診療台のうち 歯科衛生士 専用台	
平均値	3.9		0.4	
標準偏差	1.5		0.8	
	人数	%	人数	%
1-2台	69	5.8	0台	784 66.4
3台	486	41.2	1台	165 14.0
4台	364	30.8	2台	57 4.8
5台	157	13.3	3台	35 3.0
6台以上	105	8.9	無回答	140 11.9

診療従事者数について、常勤の歯科医師が1人の施設は73.7%で、非常勤の歯科医師が1人以上いる施設は19.9%であった(表7)。常勤の歯科衛生士が1人以上いる施設は77.8%で、常勤歯科衛生士数の平均は1.8±1.6人であった。非常勤の歯科衛生士が1人以上いる施設は45.9%であった。

表7. 従事者数

		歯科医師		歯科衛生士	
常勤	平均値	1.3		1.8	
	標準偏差	0.8		1.6	
	0人	0	0	262	22.2
	1人	870	73.7	338	28.6
	2人	255	21.6	271	22.9
	3人以上	56	4.7	310	26.2
非常勤	平均値	0.4		0.9	
	標準偏差	0.9		1.3	
	0人	946	80.1	639	54.1
	1人	140	11.9	270	22.9
	2人	45	3.8	148	12.5
	3人以上	50	4.2	124	10.5

歯科予防処置の実施状況について、80%以上の施設がフッ化物歯面塗布や歯周疾患等の予防管理を実施しており、フッ化物洗口を実施している施設は15.2%、シーラントを行っている施設は57.5%であった（図2）。



図2. 過去1か月に実施した歯科予防処置 (%)

定期健診を実施している施設は85.5%であった。

成人に対して定期健診時に行っている内容として、歯肉縁上の歯石除去や歯面清掃を毎回必ず行う施設は70%以上であった。なかでも、13.2%の施設はフッ化物歯面塗布を毎回必ず行っていた（図3）。

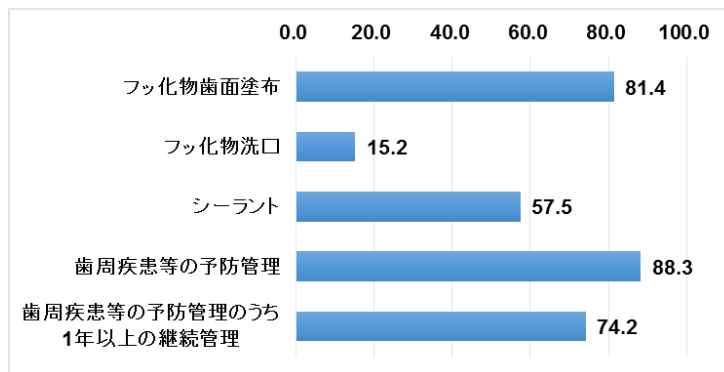

図3. 定期健診時に成人に対して毎回必ず行っている処置や指導 (%)

### 3. 患者調査の結果

#### 1) 歯・歯肉の状況

口腔診査を実施した患者12,205人（男性4,362人、女性7,843人）の1人平均現在歯数は24.3本であった。現在歯数が0本の者は全体の0.7%、1~9本は4.3%、10~19本は11.5%、20本以上は83.4%であった（図4）。全体のうち、80歳以上の者は586人（全体の4.8%）で、80歳以上で20本以上の歯を有する者は20.4%であった。

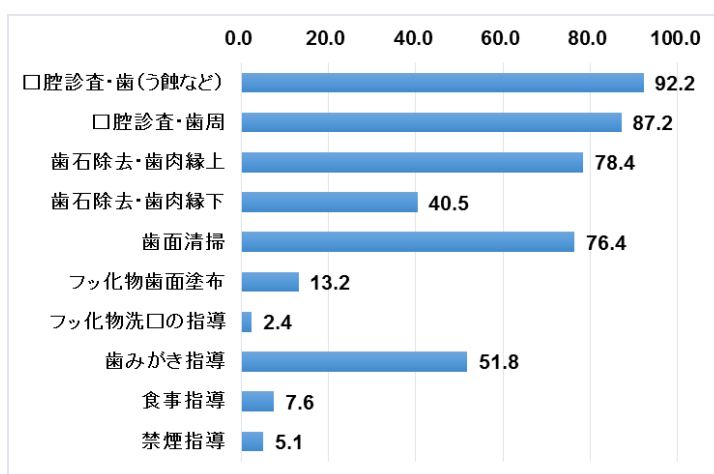

図4. 現在歯数の状況

現在歯のうち、1人平均健全歯数は10.9本、未処置歯数は0.9本、処置歯数は12.6本（レジン・アマルガム充填歯4.0本、インレー修復歯3.3本、クラウン補綴歯5.3本）であった（図5）。未処置歯数、レジン・アマルガム充填歯数は年齢による差はみられなかったが、健全歯数およびインレー修復歯数は高齢者において少なく、一方クラウン補綴歯数は中高年において高い値を示した。

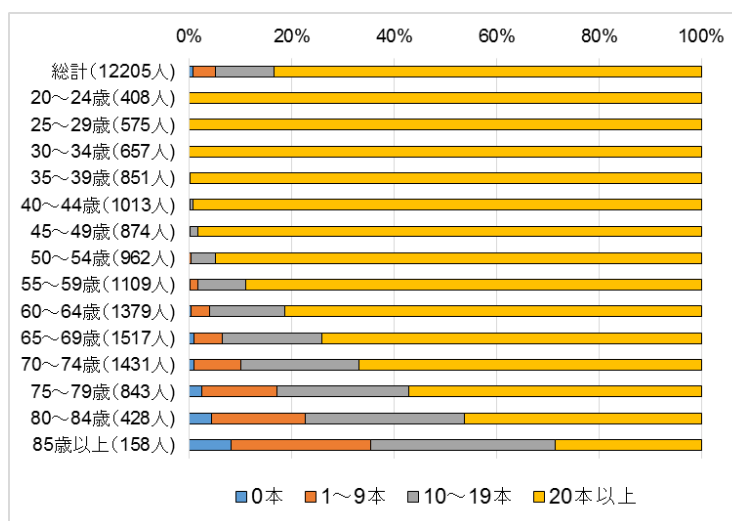

図5. 現在歯の状況

歯肉の状況について、歯周組織検査を実施できた者は12,173人であった。4mm~6mm未満の歯周ポケットを保有している者は41.3%、6mm以上の歯周ポケットを保有している者は21.5%であった。4mm以上の歯周ポケットを保有している者は、20歳代39.5%、30歳代53.1%、40歳代59.4%、50歳代71.2%、60歳代75.8%、70歳代76.9%、80歳以上73.3%であった（図6）。

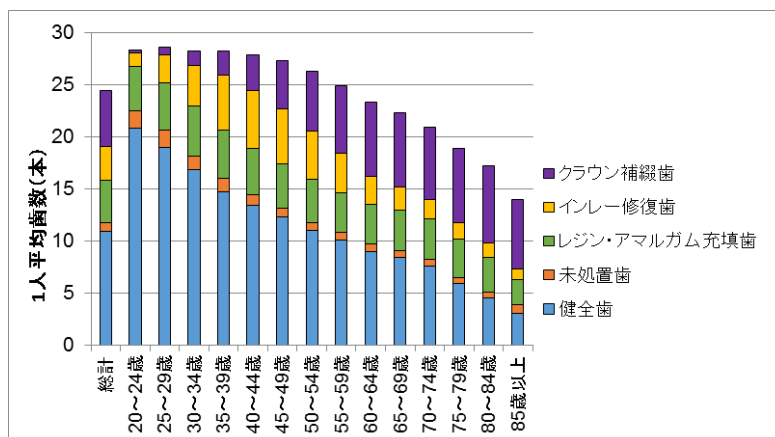

図6. 歯肉の状況

## 2) 質問票の回答結果

質問票に回答した患者は12,278人（男性4,392人、女性7,886人）であった。年齢は20歳代8.1%、30歳代12.3%、40歳代15.5%、50歳代17.0%、60歳代23.7%、70歳代18.6%、80歳以上4.8%であり、回答者の年齢の偏りはそれほど大きくはなかった。

歯科医院患者の社会経済状況として、教育歴では、教育年数9年以下の者が（無回答者を除く）全体の8.2%、10~12年は42.4%、13~15年は29.4%、16年以上の者は20.1%であった。職業については、専門・技術系17.7%、販売・サービス系12.4%、事務・営業系11.9%、労務系・作業系6.4%、農林漁業3.2%、管理的職業2.8%、保安系0.7%、その他の職5.6%、無職39.2%であった。

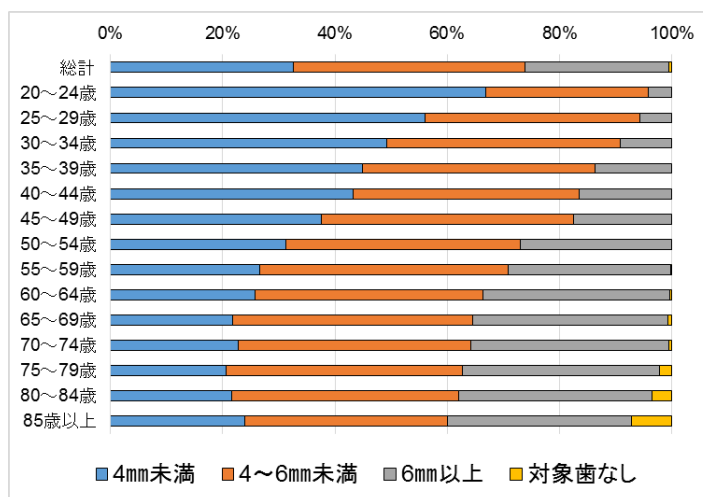
a. 歯科医院の受診理由・状況

本調査では、新患・再初診患者を対象としたが、受診理由のうち、治療のためと回答した者は46.7%、定期健診のためと回答した者は36.5%、治療および定期健診のためと回答した者は15.6%であり、約半数の者は定期健診を目的として歯科医院を受診していた。最後の歯科医院受診が1年以内の者は全体の74.3%で、年齢が上がるにつれて1年以内の歯科医院受診者の割合は高かった(図7)。



図7. 最後の歯科医院受診の状況

b. 患者の特性

主観的な口腔の健康状態として、歯や歯肉の健康状態が良くない、あまり良くない(不良)と回答した者は全体の34.5%であった(図8)。口腔の健康状態が不良だと思う者は、20~40歳代では25~30%であったが、50~60歳代では40%前後となり、70歳代以上では低下して30%前後であった。

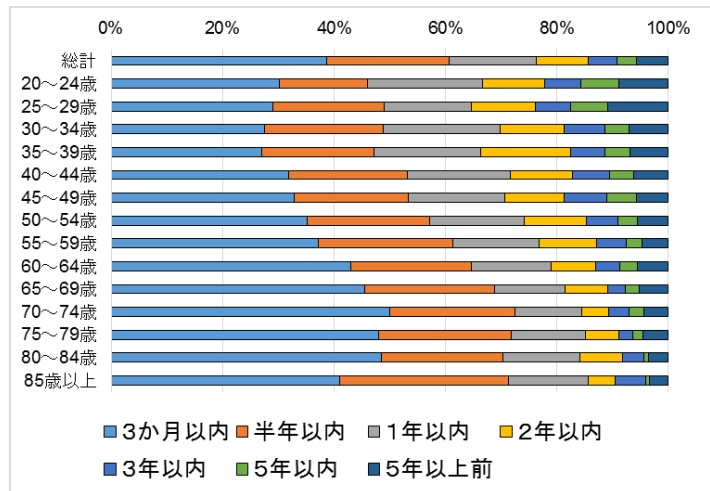

図8. 主観的口腔の健康状態が不良な者 (%)

全身の健康状態が不良と回答した者は全体の12.0%であり、歯科医院の来院患者における主観的な全身健康状態は口腔健康状態に比べて良好であることが伺えた(図9)。全身健康状態が不良と回答した者は、20~40歳代で10%を下回り、50歳代から10%を超え、加齢とともに増加する傾向にあった。

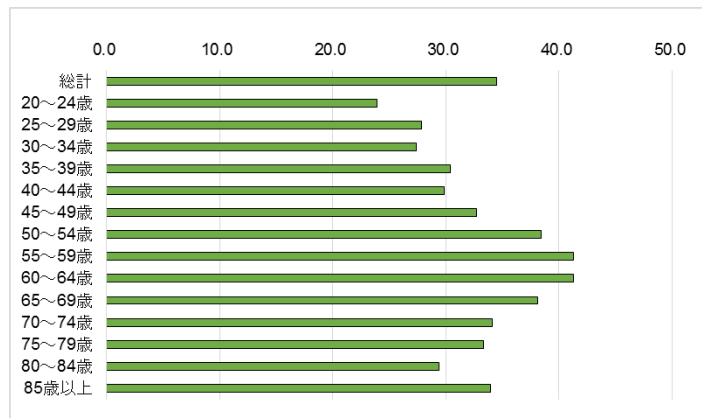

図9. 主観的全身の健康状態が不良な者 (%)

c. 患者の有病状況

歯科医院患者の全身疾患の有病状況では、高血圧症の者が全体の 20.7%と最も多く、高脂血症 8.1%、糖尿病 5.8%、心臓疾患 3.5%であった（図 10）。高血圧症の患者は、70 歳代の約 4 割、80 歳代の約半数に認められ、高齢者の歯科患者に高血圧症の有病者が多い結果であった（図 11）。

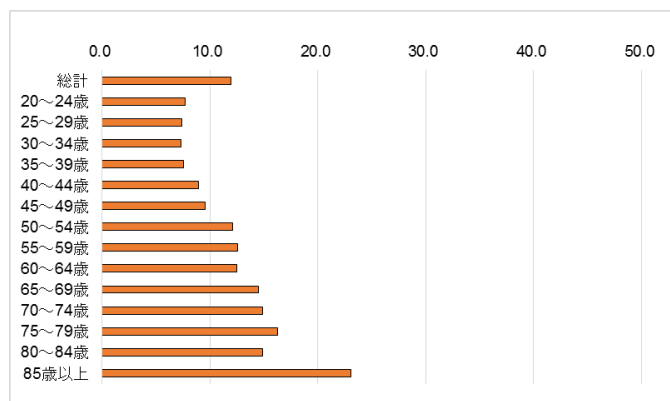

図 10. 全身疾患の有病状況 (%)



図 11. 高血圧症の有病者率 (%)

d. 口腔状態の自己評価・自覚症状

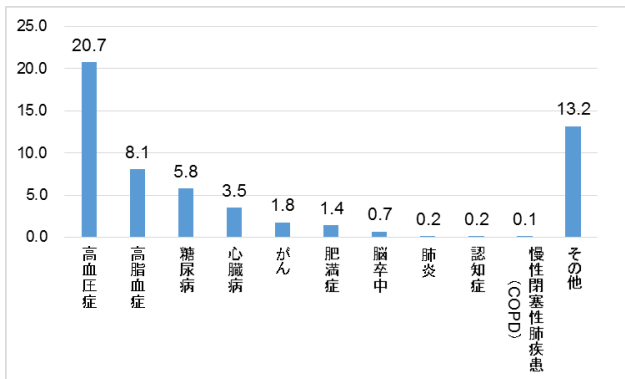
現在歯数の自己評価では、歯が 0 本と回答した者は 0.5%、1~9 本 4.3%、10~19 本 9.0%、20 本以上 74.2%であり、無回答の者は 12.0%であった。現在歯数の自己評価の平均は 24.6 本であり、歯科健診の結果の平均現在歯数 24.3 本と近い結果であったことから、歯科医院患者は自分の歯の本数を正しく認知していることが分かった。

歯や口の状態で気になること（複数回答）のうち、口臭が 21.9%で最も多く、次に多かった内容は、痛み 20.5%、外観 20.4%、歯並び 19.9%であった。特に気になるところがないと回答した者は 25.7%であった。

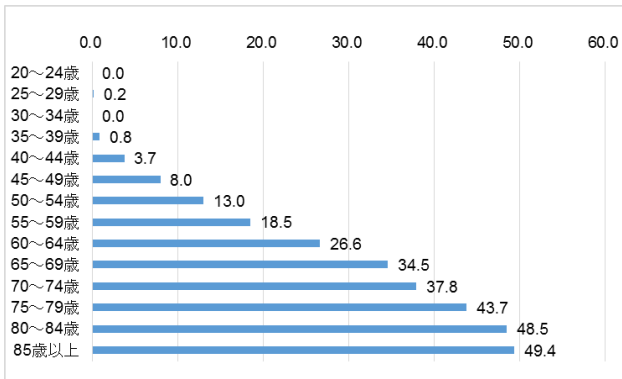
歯肉の症状では、歯みがき時に毎回または時々出血する者は全体の 40.2%であり、年齢が上がるにつれて歯肉出血を自覚する者は減少傾向にあった（図 12）。歯肉の腫脹を自覚する者は全体の 25.5%であり、年齢により大きな差は認められなかった（図 13）。



図 12. 歯みがき時の歯肉出血 (%)



図 13. 歯肉の腫脹の自覚 (%)

e. 生活習慣・口腔衛生習慣

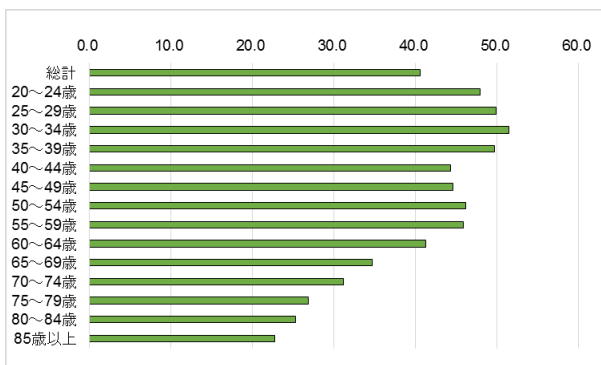
喫煙状況では、現在喫煙している者は全体の 13.4%、過去に喫煙していた者は 24.4%、喫煙経験のない者は 61.6%であった。現在喫煙している者は 20～50 歳代の男性の 30%を超えていることから、歯科医院受診男性患者に対する禁煙指導実施の必要性が認められた（図 14）。

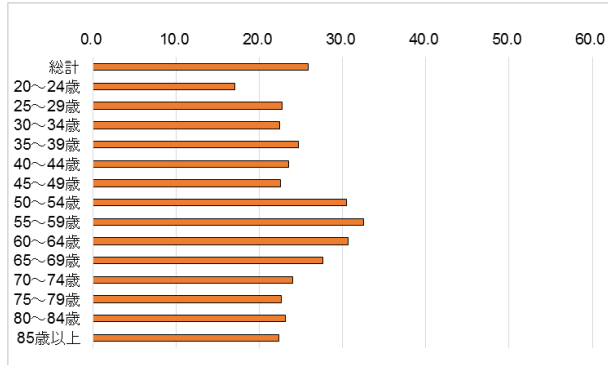

図 14. 現在喫煙している者 (%)

1 日の歯みがき回数について、3 回以上の者は 33.0%、2 回の者は 51.6%、1 回の者は 14.2%、その他 1.2%であった。20～30 歳代では 1 日 3 回以上磨く者が約 4 割であり、歯科医院患者の若年層では歯みがき回数が多い結果であった（図 15）。

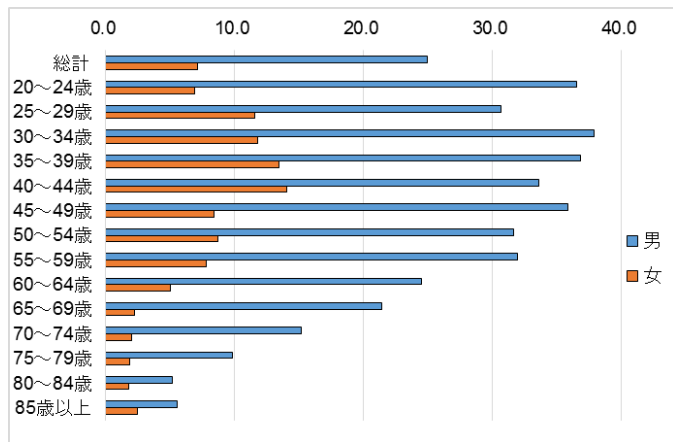

図 15. 1 日の歯みがき回数

歯間清掃道具の使用状況は、毎日使用する者は全体の 28.5%、時々使用する者は 35.5%、使用しない者は 35.2%であった。20 歳代では毎日使用する者が 10%前後と他の年代に比べて使用者の割合は低かった（図 16）。

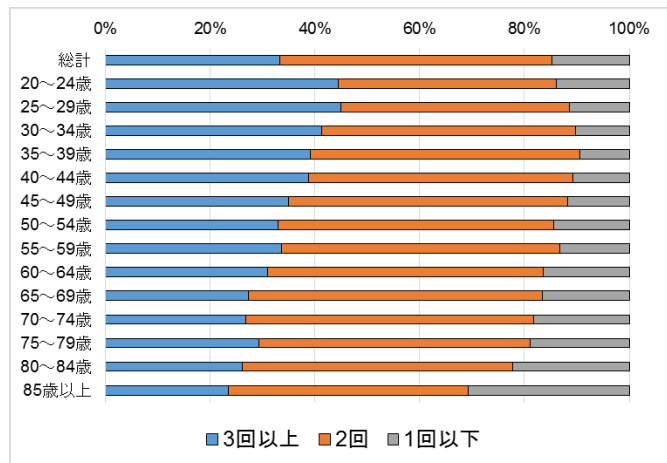

図 16. 歯間清掃道具を毎日使用する者 (%)

## VI. 参考文献

- [1] Joshipura KJ, Hung HC, Rimm EB, Willett WC, Ascherio A. Periodontal disease, tooth loss, and incidence of ischemic stroke. Stroke. 2003;34:47052.
- [2] Grossi SG, Genco RJ. Periodontal Disease and Diabetes Mellitus: A Two-Way Relationship. Ann Periodontol. 1998;3:51-61.
- [3] Cullinan MP, Ford PJ, Seymour GJ. Periodontal disease and systemic health: current status. Aust Dent J. 2009;54 (Suppl 1):S62-9.
- [4] Saito T, Shimazaki Y. Metabolic disorders related to obesity and periodontal disease. Periodontol 2000. 2007;43:254-66.
- [5] Chang CC, Roberts BL. Feeding difficulty in older adults with dementia. J Clin Nurs. 2008;17:2266-74.
- [6] Stuck AE, Walthert JM, Nikolaus T, Bula CJ, Hohmann C, Beck JC. Risk factors for functional status decline in community-living elderly people: a systematic literature review. Soc Sci Med. 1999;48: 445-69.

## VII. 研究報告書作成委員

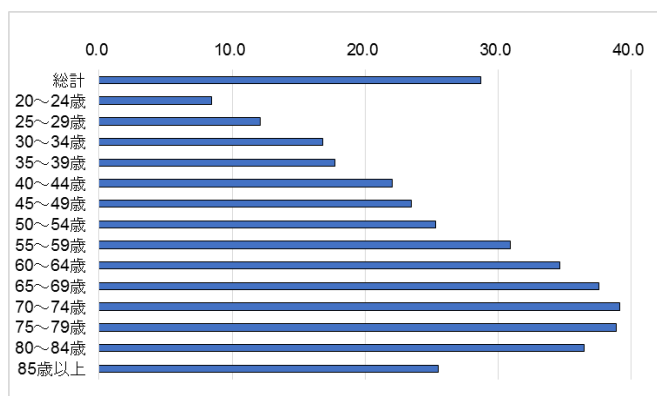
### 役員

大久保満男	8020 推進財団	理事長	(研究代表者)
山科 透	8020 推進財団	副理事長	
深井稜博	8020 推進財団	専務理事	(研究責任者)
佐藤 徹	8020 推進財団	常務理事	

### 調査研究事業検討会 委員

神原 正樹	大阪歯科大学名誉教授
宮崎 秀夫	新潟大学大学院医歯学総合研究科口腔生命科学専攻口腔健康科学講座教授
安藤 雄一	国立保健医療科学院生涯健康研究部上席主任研究官
嶋崎 義浩	愛知学院大学歯学部口腔衛生学講座教授
相田 潤	東北大学大学院歯学研究科国際歯科保健学分野准教授
古田美智子	九州大学大学院歯学研究院口腔予防医学分野助教
住友 雅人	日本歯科医学会会長

## Ⅷ. 協力歯科医療機関一覧

調査協力歯科医療機関(市区町村名 歯科医療機関名 協力者名、敬称略)

### 【北海道】

札幌市中央区 育生歯科 金井義明；札幌市厚別区 こどもクリニック 松崎弘明；札幌市北区 ピープル歯科 田西亨；札幌市白石区 おおもり歯科 大森幹朗；旭川市 ヨシダ歯科 吉田裕一；雨竜郡妹背牛町 定岡歯科医院 定岡雅則；小樽市 上浦歯科クリニック 上浦庸司；常呂郡佐呂間町 やつ歯科医院 谷津匡規；河東郡音更町 なめき歯科医院 行木隼人；室蘭市 御前水歯科クリニック 岩川直義；釧路市 阿寒歯科診療所 大澤正幸；寿都郡黒松内町 ぶなの森レインボー歯科クリニック 茂尾公晴；苫前郡苫前町 古丹別歯科診療所 伊藤修；稚内市 パパスデンタルオフィス 竹田吉寿；美唄市 たかはし歯科医院 高橋典弘；新冠郡新冠町 新冠ファミリー歯科医院 岡昌司；江別市 そのまち歯科 佐藤明理；茅部郡鹿部町 岩井歯科医院 岩井宏之；登別市 なかがわ歯科医院 仲川弘誓；帯広市 長瀬歯科クリニック 長瀬隆之；夕張郡由仁町 しみず歯科医院 清水学；小樽市錦町 かとう歯科医院 加藤友一；釧路市 富本歯科クリニック 富本幹弘；苫小牧市 あがた歯科 縣潔；赤平市 赤平ファミリー歯科 阿部浩保；古宇郡神恵内村 神恵内村歯科診療所 萩野司

### 【青森県】

青森市 山口歯科医院 山口勝弘；三戸郡南部町 宮沢歯科医院 宮澤誠；弘前市 駅前歯科クリニック 佐藤孝雄；青森市 佐藤歯科医院 佐藤蔵人；青森市 奥野ミナトヤ歯科医院 湊谷浩；弘前市 波多野歯科医院 波多野潤一；青森市 長内歯科医院 長内幸一；八戸市 柏崎歯科医院 柏崎秀一；つがる市 福士歯科医院 福士賢治；むつ市 高瀬歯科医院 高瀬厚太郎；弘前市 大手門歯科 波多野厚緑；十和田市 村上歯科クリニック 村上淳一；八戸市 岩崎歯科クリニック 岩崎浩二郎；五所川原市 小林歯科クリニック 小林克徳；五所川原市 アップル歯科医院 木村匡孝；平川市 清藤歯科平賀医院 清藤浩也；三戸郡五戸町 山口歯科医院 山口登；青森市 やまうち歯科医院 山内博；上北郡野辺地町 かくたま歯科医院 伊藤真；青森市 石江ミナトヤ歯科医院 湊谷勤；弘前市 明本歯科医院 明本康伸；八戸市 滝沢・北村歯科医院 北村靖；黒石市 アップル歯科医院 野呂剛；五所川原市 高満歯科医院 高満幸宜；つがる市 柏ミナトヤ歯科医院 大戸勲；下北郡東通村 あらまき歯科医院 荒蒔正邦；三沢市 なみおか歯科医院 濤岡一司；三戸郡三戸町 ひまわり歯科医院 橋本泰乃；青森市 つくだ歯科 田村文人；八戸市 あこう歯科医院 赤穂和広

### 【岩手県】

奥州市 奥州市国保衣川歯科診療所 佐々木勝忠；宮古市 久保歯科医院 久保宮幸；岩手郡岩手町 村木歯科クリニック 村木崇；盛岡市 駅西通り おばら歯科医院 小原賢一；盛岡市 小守林歯科医院 中谷寛之；釜石市 ささき歯科クリニック 佐々木直光；遠野市 遠野市国保宮守歯科診療所 深澤範子；花巻市 宮川歯科クリニック 宮川和亮；北上市 さくらデンタルクリニック 昆隆一；奥州市 なかじま歯科クリニック 中島浩；一関市 村上歯科クリニック 村上哲；大船渡市 大船渡市国保歯科診療所 熊谷優志；久慈市 おおさわ歯科クリニック 大澤輝見子；盛岡市 よしき歯科クリニック 遠藤義樹；盛岡市 くどう歯科クリニック 工藤淳一；八幡平市 一戸歯科クリニック 一戸晃；盛岡市 岩淵歯科医院 豊田康夫；宮古市 橋本デンタルオフィス 橋本佳樹



## 【宮城県】

仙台市宮城野区 佐々木歯科医院 佐々木英夫；仙台市青葉区 子平町歯科医院 田中善実；仙台市宮城野区 郷家第一歯科医院 郷家智春；仙台市青葉区 旭ヶ丘歯科クリニック 渡辺正宣；仙台市青葉区 ヨシノデンタルクリニック 吉野英司；仙台市泉区 虹の丘デンタルクリニック 高橋直樹；仙台市太白区 斎藤歯科医院 齋藤義廣；仙台市太白区 日本平歯科医院 鈴木宏明；仙台市若林区 郷家第二歯科 郷家道彦；仙台市若林区 薬師堂歯科 笠原紳；黒川郡 大和町 佐藤歯科医院 佐藤真奈美；仙台市太白区 八木山歯科 駒井伸也；仙台市青葉区 山田歯科医院 山田真；仙台市青葉区 駒形歯科医院 駒形守俊；仙台市若林区 ひらた歯科クリニック 平田政嗣；仙台市太白区 新沼歯科医院 新沼康弘；多賀城市 歯科・アイザワデンタル 相澤俊彦；宮城郡七ヶ浜町 かわぐち歯科医院 川口剛；名取市 清水歯科医院 清水俊克；岩沼市 小島歯科医院 小島一夫；柴田郡大河原町 スエヒロデンタルクリニック 武者昌洋；白石市 亘理歯科医院 亘理滋；伊具郡丸森町 目黒歯科クリニック 目黒一美；石巻市 三宅歯科医院 三宅宏之；石巻市 阿部歯科医院 阿部清一郎；遠田郡涌谷町 戸田歯科医院 戸田慎治；大崎市 千葉歯科医院 千葉昌一；登米市 おおさか歯科医院 大坂博伸；栗原市 くりこまデンタルクリニック 下西充；気仙沼市 大谷仮設歯科診療所 芳沢隆

## 【秋田県】

秋田市 TAKU歯科クリニック 佐藤拓；秋田市 杉山歯科クリニック 杉山洋行；秋田市 玉木歯科医院 玉木克弥；能代市 みどり歯科医院 佐藤勤一；能代市 わかオーラルヘルスケアクリニック 大塚和歌子；山本郡八峰町 八峰町営歯科診療所 大江若葉；横手市 ささき歯科医院 佐々木徹；横手市 小川歯科医院 小川欽也；横手市 高橋歯科医院 高橋陽一；大館市 小笠原歯科医院 小笠原正卓；大館市 ながはしデンタルクリニック 長橋泰次；大館市 佐藤歯科 桂城診療所 佐藤正文；由利本荘市 五味デンタルクリニック 五味明雄；由利本荘市 あいば歯科クリニック 相庭慎太郎；にかほ市 すずき歯科医院 鈴木直之；大仙市 こまい歯科医院 駒井茂；大仙市 高橋歯科医院 高橋武道；仙北郡美郷町 富永歯科医院 富永義樹；雄勝郡羽後町 志水歯科医院 勝部朝之；雄勝郡羽後町 にしもないながさわ歯科医院 長澤大；湯沢市 湯沢歯科クリニック 高橋克彦；南秋田郡五城目町 わしや歯科医院 鷺谷一晴；潟上市 石井歯科クリニック 石井秀彦；男鹿市 小西歯科医院 小西一峰；鹿角市 昆歯科医院 昆博巳；鹿角市 あんどう歯科医院 安藤克之；鹿角市 八幡歯科医院 八幡真司；横手市 赤沢歯科医院 赤沢茂樹；横手市 十文字歯科クリニック 佐藤元信；横手市 松野歯科医院 松野才

## 【山形県】

山形市 峯田歯科医院 峯田雅裕；山形市 小林歯科医院 小林伸之；山形市 さなだ歯科クリニック 眞田幸英；山形市 坂田歯科医院 坂田謙；山形市 沼木大沼歯科医院 大沼典男；山形市 タクヤデンタルクリニック 佐々木琢哉；山形市 大沼歯科医院 大沼智之；上山市 ごとう歯科医院 後藤頭一；東村山郡中山町 しぶや歯科医院 澁谷昌；天童市 柴崎歯科 井若順子；寒河江市 国井デンタルクリニック 國井亮太郎；西村山郡河北町 ひなデンタルクリニック 鈴木守雄；東根市 あべ歯科医院 阿部正宏；東根市 佐藤歯科医院ラ・フランスオフィス 佐藤勝史；最上郡真室川町 真室歯科医院 真室司；最上郡金山町 しばた歯科医院 柴田康之；鶴岡市 五十嵐歯科医院 五十嵐靖；鶴岡市 サトウシカ 中村公俊；鶴岡市 長岡歯科クリニック 長岡真一；鶴岡市 さいとう歯科医院 齋藤知也；酒田市 佐々木歯科医院 佐々木正晃；酒田市 新橋歯科医院 菅原博幸；酒田市 五十嵐歯科医院 五十嵐亮；米沢市 村山歯科医院 村山敏明；米沢市 米沢ファミリー歯科・矯正歯科 大峽潤；米沢市 レインボー歯科医院 安藤栄吾；南陽市 佐藤歯科クリニック 佐藤幸晴；南陽市 いたう歯科クリニック 伊藤純一；長井市 村上歯科クリニック 村上聡；長井市 松下歯科医院 松下賢

## 【福島県】

伊達市 ファミリー歯科クリニック 田原充；福島市 けやき歯科医院 内藤秀明；二本松市 伊藤歯科医院 伊藤修一；二本松市 ほんだ歯科クリニック 本田祐樹；郡山市 高原歯科クリニック 高原一雄；郡山市 安積保養園附属あさかホスピタル 半澤淳一；郡山市 脳神経疾患研究所附属南東北医療クリニック 渡部光弘；須賀川市 森宿歯科医院 佐藤克典；須賀川市 松井歯科医院 松井孝俊；須賀川市 ライフ デンタル オフィス 本内秀明；白河市 まるやま歯科医院 丸山武彦；西白河郡泉崎村 本柳歯科医院 本柳智樹；石川郡平田村 中井歯科医院 中井重彰；東白川郡棚倉町 中島歯科クリニック 中島徹；田村郡三春町 小山歯科医院 小山伸一；田村郡三春町 桜ヶ丘歯科クリニック 廣橋聡；いわき市 スズキ歯科 鈴木崇夫；いわき市 鈴木歯科小児歯科医院 鈴木広幸；いわき市 マノメデンタルクリニック 馬目雅徳；相馬市 大井歯科医院 大井通彰；相馬市 菅野歯科医院 菅野裕司；南相馬市 すずむ歯科医院 佐藤進；福島市 こわた歯科医院 木幡瑞秋；いわき市 にしはら歯科クリニック 西原一成；会津若松市 おんだ歯科医院 恩田圭基；南会津郡南会津町 なかむら歯科医院 中村文彦；喜多方市 さいとう歯科クリニック 齋藤公英；喜多方市 福田歯科医院 福田洋治

## 【茨城県】

杉田歯科医院 杉田裕一；つくば市 つるみ歯科医院 鶴見尚史；笠間市 かさま歯科 今湊良証；神栖市 和歯科医院 安藤和成；かすみがうら市 あいざわ歯科医院 會澤臣；常総市 中妻歯科医院 白澤光二；猿島郡境町 なかい歯科クリニック 中井巳智代；水戸市 米川歯科医院 米川久；久慈郡大子町 すずき歯科医院 鈴木正美；土浦市 海老原歯科医院 海老原康晴；つくば市 吉田歯科クリニック 吉田勝幸；結城郡八千代町 ひまわり歯科医院 小田島卓也；日立市 北見歯科医院 北見英理；鉾田市 柳沢歯科医院 柳沢秀樹；常陸太田市 寺門歯科医院 寺門史郎；水戸市 フカヤ歯科クリニック 深谷聖；笠間市 太田歯科医院 太田一三；かすみがうら市 ひかり歯科医院 土屋雄一；結城市 かいだ歯科医院 戒田敏之；古河市 みなみ歯科医院 佐藤淑朗

## 【栃木県】

芳賀郡益子町 宮下歯科医院 宮下均；小山市 田村歯科医院 田村一夫；小山市 角田歯科医院 角田國義；鹿沼市 川入歯科医院 瓦井昭二；栃木市 入野歯科医院 入野光市；真岡市 関歯科医院 関謙一；宇都宮市 川津歯科医院 川津博亨；日光市 こばやし歯科医院 小林幸雄；矢板市 印南歯科医院 印南等；宇都宮市 箱島歯科医院 箱島光一；足利市 真尾歯科医院 真尾達哉；那須烏山市 石川歯科医院 石川秀忠；栃木市 植原歯科医院 植原雅章；宇都宮市 大野歯科医院 大野克夫；那須塩原市 矢島歯科医院 矢島俊助；佐野市 塩野谷歯科医院 塩野谷敏裕；宇都宮市 加々美歯科医院 加々美隆；足利市 鶴貝歯科医院 鶴貝隆男；宇都宮市 長谷川歯科医院 長谷川英一；宇都宮市 いがらし歯科医院 五十嵐三彦；鹿沼市 星デンタルクリニック 星雅朗；日光市 吉原歯科医院 矯正歯科 吉原英明；栃木市 小林歯科医院 小林克則；下野市 おさの歯科医院 小佐野みゆき；佐野市 おおしま歯科医院 大島基嗣；足利市 かたばみ歯科医院 方波見正則；真岡市 しぶや歯科クリニック 渋谷光子；塩谷郡塩谷町 斎藤歯科医院 斎藤邦浩；那須塩原市 渡邊歯科医院 渡邊政雄；那須烏山市 岡林歯科医院 岡林昌彦

## 【群馬県】

前橋市 つつみ歯科医院 堤弘明；前橋市 須田歯科医院 村上芳弘；高崎市 城南大橋歯科クリニック 児島伸也；高崎市 もんや歯科クリニック 紋谷光徳；桐生市 飯野歯科医院 飯野隆司；伊勢崎市 えんぜる歯科クリニック 飯島広；伊勢崎市 矢島歯科クリニック 矢島訓好；多野郡神流町 神流町歯科診療所 谷越康洋；藤岡市 ほりぐち歯科医院 堀口浩一；甘楽郡甘楽町 ふくしま町歯科クリニック 齊藤修一；富岡市 黒沢歯科クリニック 黒澤良介；安中市 かばさわ歯科医院 樺沢一洋；安中市 井上歯科医院 井上太郎；吾妻郡中之条町 齋木歯科医院 齋木一也；吾妻郡嬭恋村 びさいびデンタルクリニック 美才治大輔；沼田市 パール歯科クリニック 割田礼子；利根郡みなかみ町 ファミリー歯科医院 佐藤ひろみ；館林市 とみた歯科 富田直也；館林市 あいば歯科 合場光男；伊勢崎市 神戸歯科医院 神戸千恵；沼田市 浅沼歯科医院 浅沼美香；佐波郡玉村町 アイリデンタルクリニック 田村京美；みどり市 松本歯科医院 松本堅志郎；高崎市 脇田デンタルクリニック 脇田智晴；前橋市 なかざと歯科医院 中里隆之

## 【埼玉県】

三郷市 深井歯科医院 深井穰博；川口市 三木歯科医院 三木昭代；深谷市 藤野歯科医院 藤野悦男；東松山市 すがぬま歯科医院 菅沼慎一郎；富士見市 社団大渡歯科 大渡廣信；吉川市 戸張歯科クリニック 戸張英男；新座市 でうら歯科医院 出浦恵子；さいたま市大宮区 岸本歯科医院 岸本康三；熊谷市 小沼歯科医院 小沼孝行；川口市 金谷歯科クリニック 金谷日出夫；行田市 大澤歯科医院 大澤健祐；春日部市 まさえ歯科クリニック 河田正江；本庄市 竹内歯科医院 竹内靖；三郷市 小林歯科医院 小林智明；飯能市 大野デンタルクリニック 大野康；所沢市 さくら歯科 北原俊彦；越谷市 河野歯科医院 河野隆之；秩父市 倉林歯科クリニック 倉林利明；川越市 望月歯科医院 望月司；さいたま市浦和区 小宮山歯科医院 小宮山和正；上尾市 まさみ歯科医院 榎本昌己；朝霞市 朝霞歯科医院 田中入；さいたま市浦和区 奥村歯科医院 奥村元彦；羽生市 萩原歯科医院 萩原勝雄；朝霞市 川端歯科医院 川端啓義；本庄市 中林歯科 中林靖雄；幸手市 みつば歯科エムズタウン幸手 丸山真司；春日部市 石田歯科クリニック 石田礼子；春日部市 とうま歯科医院 当間裕

## 【千葉県】

千葉市中央区 愛保歯科医院 宍倉邦明；千葉市若葉区 松浦歯科医院 松浦基一；千葉市若葉区 池田歯科医院 池田秀男；千葉市稲毛区 小代歯科医院 小代基昭；千葉市中央区 浜野歯科 浜野勝巳；千葉市美浜区 秋山歯科医院 秋山行弘；千葉市中央区 阿左見歯科医院 阿左見葉子；千葉市中央区 新井歯科クリニック 新井康仁；習志野市 斉藤歯科医院 斎藤英生；習志野市 マモル歯科医院 齋藤守；習志野市 わたなべ歯科医院 渡邊洋次；鎌ヶ谷市 木下歯科医院 木下善隆；船橋市 くちかた歯科医院 朽方直人；船橋市 小宮歯科医院 小宮あゆみ；船橋市 くぼき歯科クリニック 久保木由紀也；市川市 杉山デンタルクリニック 杉山茂夫；市川市 あいしん歯科クリニック 竹川文弘；野田市 渡辺デンタルクリニック 渡邊昭；富里市 内田歯科医院 内田啓二；八街市 木俣歯科医院 木俣茂；佐倉市 栗原歯科医院 栗原正彦；四街道市 松田歯科医院 松田一郎；市川市 K歯科クリニック 小林則之；千葉市稲毛区 馬場歯科医院 馬場俊郎；東金市 勝田歯科医院 勝田康晴；茂原市 秋場歯科医院 秋場透；長生郡長南町 西歯科医院 毛取健至；君津市 あきら歯科クリニック 高橋晃；館山市 やまわき歯科医院 山脇健史；柏市 大河原歯科クリニック 大河原伸浩

## 【東京都】

調布市 澤歯科医院 澤悦夫；港区 立花デンタルクリニック 立花智子；立川市 山本歯科医院 山本秀樹；港区 長井歯科診療所 長井博昭；文京区 山口歯科医院 山口学；葛飾区 原田歯科医院 原田昇；調布市 山根歯科医院 山根秀樹；墨田区 おかやす歯科医院 岡安輝明；目黒区 石原歯科クリニック 石原智彦；中央区 歯科渋井クリニック 渋井賢太郎；文京区 平井歯科医院 平井基之；杉並区 ハタテ歯科医院 羽立賢二；世田谷区 岩間歯科室 岩間渉；多摩市 新井歯科医院 新井真澄；日野市 高品歯科医院 高品和哉；立川市 中村歯科医院 中村伸；足立区 高野歯科医院 高野直久

## 【神奈川県】

横浜市中区 有馬歯科医院 有馬敬二；横浜市西区 戸部歯科医院 杉浦洋二；横浜市南区 ナガタ歯科 吉田直人；横浜市港南区 田川歯科医院 田川攻；横浜市磯子区 斉藤歯科医院 齋藤元昭；横浜市金沢区 おおむろ歯科医院 大室博正；横浜市保土ヶ谷区 保土ヶ谷小柳歯科クリニック 小柳弘男；横浜市旭区 永田歯科医院 永田勝彦；横浜市戸塚区 八巻歯科医院 山口里恵；横浜市神奈川区 佐々木歯科 佐々木康一；横浜市港北区 おきくら歯科医院 沖倉喜彰；横浜市緑区 サン歯科医院 岡田春夫；横浜市青葉区 アーバン・プラザ歯科藤尾 藤尾昭；横浜市都筑区 堀元歯科医院 堀元隆司；横浜市鶴見区 獅子ヶ谷歯科医院 鮎澤敬介；川崎市川崎区 井田歯科医院 井田満夫；横須賀市 佐久間歯科医院 佐久間博一；三浦郡葉山町 堀内歯科医院 堀内章；鎌倉市 モモイ歯科医院 百衣啓至；藤沢市 鈴木デンタルクリニック 鈴木聡行；大和市 斉藤歯科クリニック 斉藤憲尚；高座郡寒川町 神部歯科医院 神部哲哉；平塚市 増井歯科医院 増井峰夫；小田原市 柏木歯科医院 柏木勢；厚木市 馬場歯科医院 馬場賢輔；海老名市 チェリー歯科医院 山川晃司；相模原市南区 井上歯科医院 井上俊彦；座間市 白風歯科 小林弘幸；秦野市 さとう歯科医院 佐藤満；足柄上郡大井町 檜山歯科医院 檜山義彦

## 【新潟県】

長岡市 五十嵐歯科医院 五十嵐治；新潟市中央区 松川歯科医院 松川公敏；新発田市 片山歯科医院 片山修；新潟市西蒲区 松崎歯科医院 松崎正樹；柏崎市 井比歯科医院 井比陽；長岡市 山下歯科医院 山下智；燕市 亀倉歯科医院 亀倉陽一；新発田市 稲富歯科医院 稲富道知；新潟市中央区 荒井歯科医院 荒井節男；新潟市中央区 宇佐美歯科医院 宇佐美祐一；加茂市 永井こども歯科医院 永井正志；新潟市西蒲区 さとう歯科医院 佐藤圭一；長岡市 萱中歯科医院 萱中智幸；上越市 佐藤歯科医院 佐藤哲也；新発田市 木戸歯科医院 木戸寿明；小千谷市 佐藤歯科医院 佐藤眞；燕市 高桑歯科医院 高桑雅宣；新潟市中央区 野村歯科医院 野村隆；新潟市東区 なかきど歯科 小川有；佐渡市 渡部歯科医院 渡部守；上越市 加藤歯科クリニック 加藤拓；柏崎市 犬井歯科クリニック 犬井正；長岡市 永井歯科医院 永井正紀；燕市 デンタルクリニックツチヤ 土屋信人；胎内市 有松歯科医院 有松美紀子；新潟市江南区 倉嶋歯科クリニック 倉嶋敏明；柏崎市 山川歯科医院 山川尚人；長岡市 山田歯科医院 山田浩之；三条市 川田歯科・矯正歯科医院 川田毅；新発田市 山崎歯科医院 山崎太亮

## 【富山県】

高岡市 山下歯科クリニック 山下洋之；黒部市 朝日歯科クリニック 朝日文晴；射水市 岩井歯科医院 岩井健治；富山市 うえだ歯科クリニック 上田和孝；魚津市 奥川歯科医院 奥川裕司；富山市 いなみ歯科クリニック 井波和孝；高岡市 宮田歯科医院 宮田就弘；砺波市 藤の丘歯科医院 藤岡祐紀乃；富山市 吉田歯科医院 吉田尚史；魚津市 谷川歯科医院 谷川文紹；富山市 原田歯科医院 原田修成；南砺市 得能歯科医院 得能昭夫；高岡市 畑歯科医院 畑直宏；富山市 中沼歯科クリニック 中沼邦欣；高岡市 わたなべ歯科医院 渡辺満；高岡市 石多歯科医院 石多謙一；黒部市 清田歯科医院 清田築；富山市 水越歯科医院 水越弘；富山市 本村歯科医院 本村浩；富山市 あさくら歯科医院 朝倉慎一郎；砺波市 田守歯科クリニック 田守徳樹；射水市 わたなべ歯科クリニック 渡辺光生；滑川市 やご歯科医院 野吾昌宏；中新川郡上市町 山本歯科医院 山本尚靖；黒部市 前田歯科クリニック 前田美智之；富山市 岡本歯科医院 岡本英之；高岡市 桜馬場内科歯科医院 佐伯亮太；砺波市 エントランス歯科 小坂井満；富山市 大城歯科医院 鈴木寧；富山市 柳町岡崎歯科医院 岡崎考亮

## 【石川県】

野々市市 江尻歯科医院 江尻重文；金沢市 わだ歯科クリニック 和田紀久；小松市 山本歯科医院 山本一普；金沢市 たち歯科医院 館恒徳；小松市 あまいわ歯科医院 中谷武治；金沢市 ませ歯科医院 馬瀬慶一郎；羽咋市 なおき歯科クリニック 西多直規；金沢市 山本歯科医院 山本巖；小松市 もとむら歯科医院 本村欣也；加賀市 土田歯科医院 土田清人；能美市 山上歯科医院 山上伸一；かほく市 ふたみ歯科医院 二見隆行；白山市 山島台グリーン歯科 横川一郎；七尾市 かぶと歯科医院 甲春夫；羽咋郡宝達志水町 立浦歯科医院 立浦秀丸；輪島市 矢間デンタルクリニック 矢間秀樹；輪島市 いわい歯科クリニック 岩井徳；珠洲市 たかせ歯科医院 高瀬真二；金沢市 小林歯科医院 小林憲一；金沢市 長田歯科医院 長田淳；白山市 たきもと歯科医院 滝本興一；能美郡川北町 村上歯科クリニック 村上圭司；輪島市 松原歯科医院 松原完也；金沢市 さいとう歯科クリニック 齊藤功一；金沢市 くら歯科クリニック 倉広之；金沢市 みのり歯科医院 川原千佳；金沢市 つばさ歯科医院 古瀬大治

## 【福井県】

越前市 山本歯科医院 山本有一郎；大野市 印牧歯科医院 印牧康祐；福井市 近藤歯科医院 近藤貢；あわら市 新家歯科医院 新家信行；吉田郡永平寺町 青木歯科 青木俊昌；敦賀市 たかはし歯科 高橋均；坂井市 城戸歯科医院 城戸雅和；福井市 森本歯科医院 森本一良；福井市 おおのや歯科医院 大野屋雅寛；越前市 宮本歯科クリニック 宮本孝司

## 【山梨県】

甲府市 富士見歯科医院 一瀬秀文；笛吹市 三森歯科 三森幹夫；甲州市 吉田歯科医院 吉田英二；甲府市 しむら歯科 志村隆司；南巨摩郡南部町 桐戸歯科医院 桐戸宏彰；中巨摩郡昭和町 うちだ歯科クリニック 内田喜仁；大月市 佐藤歯科クリニック 佐藤昇；富士吉田市 永島歯科医院 永島元；甲斐市 中込歯科医院 中込和雄；韮崎市 金山歯科医院 金山昇；甲府市 池谷歯科医院 池谷剛；大月市 小泉歯科医院 小泉直也；甲府市 笠井歯科医院 笠井隆司；南都留郡鳴沢村 安富歯科医院 安富和宏；甲府市 花形歯科医院 花形哲夫；笛吹市 境川歯科診療所 古屋修；山梨市 はやかわ歯科医院 早川輝；甲府市 ふじたに歯科医院 藤谷崇人；南巨摩郡富士川町 さの歯科医院 佐野猛；中央市 アートタウン歯科クリニック 今村哲士；都留市 カムカム歯科医院 渡辺正哉；南アルプス市 さくら歯科クリニック 塩谷進；南アルプス市 大森歯科医院 大森一令；北杜市 しみず歯科医院 清水嘉基；甲府市 あいざわ歯科クリニック 相澤八大；甲府市 由井歯科医院 由井悟；西八代郡市川三郷町 アイボリー歯科医院 安居尚美

## 【長野県】

伊那市 池上歯科医院 池上秀樹；松本市 高宮中央歯科 大久保達人；茅野市 清水歯科医院 清水芳幸；中野市 古田歯科医院 古田義博；安曇野市 佐野歯科クリニック 佐野文秀；小諸市 浅川歯科医院 浅川充；長野市 小西歯科医院 小西信浩；上田市 下村歯科医院 下村定資；飯田市 いずみ歯科クリニック 熊谷泉；南佐久郡小海町 にいつ歯科医院 新津恒太；長野市 中村歯科医院 中村勇一；上水内郡飯綱町 田村歯科医院 安野幸成；飯山市 横田歯科医院 横田純；須坂市 板倉歯科医院 板倉正義；中野市 すばる歯科クリニック 古田充博；長野市 柳澤歯科医院 柳澤純；千曲市 前山歯科医院 前山安彦；上田市 ア歯科診療所 大石浩三；小諸市 関歯科クリニック 関博文；佐久市 木次大介歯科医院 木次大介；松本市 川村歯科クリニック 川村茂樹；木曽郡木曽町 開田高原歯科診療所 安田浩一；塩尻市 伊沢歯科医院 伊沢正彦；安曇野市 アルプス歯科クリニック 堀内隆雄；北安曇郡池田町 竹内歯科医院 竹内宗彦；下伊那郡高森町 しぶさか歯科クリニック 澁坂崇；伊那市 鈴木歯科医院 鈴木弘也；岡谷市 ララ歯科医院 林潤太郎；諏訪市 平林歯科医院 平林右子；茅野市 浅井歯科医院 浅井伸二郎

## 【岐阜県】

美濃加茂市 松村歯科医院 松村康正；大垣市 片野小児歯科 片野雅文；各務原市 小林歯科医院 小林正典；郡上市 俊歯科医院 松本俊廣；不破郡垂井町 にしわき歯科 西脇孝彦；揖斐郡池田町 しまむら歯科クリニック 島村憲優；可児市 西可児歯科医院 野村岳嗣；本巣市 もんじゅ歯科 長瀬好和；岐阜市 河合歯科医院 小川真奈；瑞浪市 ホワイト歯科・矯正歯科 佐々木貴浩；羽島市 はま歯科医院 濱昌代；岐阜市 中村歯科医院 中村雅彦；大垣市 なかの歯科医院 児玉圭二；恵那市 佐々木歯科 佐々木晶浩；岐阜市 本荘歯科医院 萩谷勲信；瑞穂市 サンシャイン M&D クリニック 毛利謙三；可児市 やまむら歯科 山村善治；下呂市 青島歯科医院 青島史尚；土岐市 阿部歯科医院 阿部馨三；大垣市 北村歯科医院 北村浩之；多治見市 ひめ歯科クリニック 伊藤三徳；山県市 おくだ歯科クリニック 奥田孝；高山市 おおのま歯科クリニック 大埜間勉；安八郡安八町 しらき歯科クリニック 白木完治；美濃加茂市 加藤歯科医院 加藤雄一；本巣郡北方町 五明歯科クリニック 五明岳彦；岐阜市 竹村歯科医院 竹村安史；揖斐郡池田町 羽田歯科医院 羽田和彦；美濃加茂市 酒向歯科医院 酒向秀明

## 【静岡県】

牧之原市 山本歯科医院 山本繁；裾野市 スマイル歯科医院 勝又嘉治；沼津市 町田歯科クリニック 町田太郎；静岡市葵区 わかば歯科クリニック 小木曾行恭；牧之原市 辻歯科医院 辻克典；掛川市 横井歯科医院 横井雅；浜松市北区 森歯科医院 森俊大；湖西市 山村歯科医院 山村孝夫；伊豆の国市 西島歯科クリニック 西島宗宏；沼津市 池田歯科医院 池田康男；島田市 とも歯科医院 太田良智武；浜松市東区 朝比奈歯科医院 朝比奈尚之；三島市 高木歯科医院 高木靖夫；静岡市清水区 河野歯科医院 河野重記；静岡市葵区 いいやま歯科 飯山啓太郎；焼津市 永田歯科医院 永田喜彦；御前崎市 さくらい歯科医院 櫻井剛史；磐田市 宇於崎歯科医院 宇於崎隆；浜松市中区 龍口歯科医院 龍口幹雄；浜松市南区 えとう歯科 衛藤耕太郎；沼津市 中島歯科医院 中島徹；富士市 近藤歯科医院 近藤正明；静岡市清水区 太陽歯科 小林弘幸；榛原郡吉田町 赤堀歯科医院 赤堀仁則；掛川市 はかまだ歯科上内田診療所 袴田和彦；浜松市南区 たけだ歯科 武田成久

## 【愛知県】

岡崎市 須賀歯科医院 須賀均；名古屋市中村区 内堀歯科医院 内堀典保；北名古屋市 佐藤歯科医院 佐藤理之；名古屋市昭和区 なかにし歯科医院 中西康裕；春日井市 渡辺歯科医院 渡邊俊之；碧南市 衣浦歯科医院 鈴木健三；名古屋市昭和区 スギムラファミリー歯科 梶村豊彦；春日井市 小川歯科クリニック 小川直孝；豊川市 あんとうデンタルクリニック 安東基善；名古屋市熱田区 歯科辻岡医院 辻岡義人；東海市 水野歯科 水野泰弘；名古屋市守山区 あさひ歯科 中村剛久；名古屋市港区 白井歯科医院 長谷部雅志；名古屋市中区 河合歯科医院 河合正；刈谷市 宮田歯科医院 宮田泰；半田市 杉浦歯科医院 杉浦隆彦；名古屋市緑区 本多ファミリー歯科 本多豊彦；小牧市 ビュー歯科クリニック 竹内友康；名古屋市天白区 やざわ歯科 矢澤隆宏；名古屋市緑区 うえのだ歯科 上野田英行；名古屋市千種区 いしはら歯科クリニック 石原道郎；田原市 花井歯科医院 花井伸浩；愛西市 宮村歯科医院 宮村秀樹；清須市 フカオ歯科医院 深尾裕和；瀬戸市 青木歯科医院 青木靖；豊橋市 あさひな歯科 朝比奈義明

### 【三重県】

桑名市 星見いとう歯科 伊藤寿志；桑名市 ヒルカワ歯科 蛭川幸史；桑名市 永田歯科 永田卓也；四日市市 成田歯科 成田直樹；四日市市 歯科診療所ひまわり 井上博；四日市市 石塚いとう歯科 伊東学；四日市市 野崎歯科医院 佐野乃里江；鈴鹿市 ゆたか歯科 長谷川豊；鈴鹿市 伊東歯科医院 伊東信介；亀山市 久保田歯科クリニック 久保田幸伸；津市 中村歯科 中村仁大；津市 ふくもり歯科 福森哲也；津市 桑名歯科医院 桑名良尚；津市 なかとう矯正歯科 中藤健；松阪市 ゆあ歯科クリニック 西村充功；松阪市 いとう歯科クリニック 伊藤法彦；松阪市 浜瀬歯科室 浜瀬太郎；多気郡多気町 くろい歯科クリニック 黒井建志；伊勢市 田所歯科 田所泰；伊勢市 右京歯科 右京博巳；伊勢市 富田歯科医院 富田薫；志摩市 はね歯科医院 羽根司人；志摩市 中西歯科医院 中西至徳；北牟婁郡紀北町 中井歯科医院 中井孝佳；北牟婁郡紀北町 八原歯科医院 八原康好；伊賀市 服部歯科医院 服部明伸；伊賀市 内田歯科医院 内田準子

### 【滋賀県】

守山市 モリタ歯科医院 森田潤；東近江市 おおにし歯科クリニック 大西啓之；大津市 田村歯科医院 田村正治；大津市 松井歯科医院 松井泰成；栗東市 大槻歯科医院 大槻芳夫；野洲市 坂本歯科医院 坂本耕造；甲賀市 真岡歯科医院 真岡淳之；東近江市 おがわ東歯科 小川益弘；東近江市 加藤歯科医院 加藤順子；彦根市 安澤歯科 小泉診療所 安澤吉亮；彦根市 つつみ歯科 堤正彦；長浜市 澤歯科医院 澤秀樹；高島市 マキノ歯科医院 安本忠司；甲賀市 木村歯科クリニック 木村和弥；大津市 尾松第二歯科 尾松青爾；大津市 尾松歯科石山診療所 尾松純；大津市 あしだ歯科医院 蘆田博明；野洲市 はしもと歯科医院 橋本昌治；草津市 山本歯科クリニック 山本博一；栗東市 おざき歯科医院 尾崎健太郎；草津市 つかだ歯科医院 東田寿夫；甲賀市 西田歯科医院 西田武仁；甲賀市 西田歯科クリニック 西田尚武；愛知郡愛荘町 北村歯科医院 北村圭司；近江八幡市 フジ歯科クリニック 藤関陽平；彦根市 たきい歯科医院 瀧井喜博；彦根市 やまだファミリー歯科 山田賢；米原市 きたむら歯科 北村鉄也；長浜市 坂本歯科医院 坂本信樹；高島市 まつだ内科歯科クリニック 松田直哉

### 【京都府】

京都市上京区 水野歯科医院 水野昭彦；京都市伏見区 安岡歯科医院 安岡良介；京都市北区 溝渕歯科医院 溝渕健一；福知山市 山崎歯科医院 山崎陽司；京都市上京区 中川歯科診療所 中川徹；京都市上京区 松尾歯科医院 松尾亮；長岡京市 内藤歯科医院 内藤雅文；京都市東山区 佐藤歯科医院 佐藤雅之；京都市山科区 三井歯科医院 三井博晶；長岡京市 岩佐歯科医院 岩佐勝也；城陽市 坂本歯科医院 坂本嘉彦；京都市南区 横田歯科医院 横田誠；京都市山科区 宮本歯科医院 宮本保幸；京都市下京区 平野歯科医院 平野裕之；亀岡市 内藤歯科医院 内藤春生；京都市上京区 歯科正木医院 正木文浩；京都市左京区 葉山歯科医院 葉山義則；京都市中京区 たけざわ歯科医院 竹澤保政；舞鶴市 小川歯科医院 小川喜生；城陽市 おくむら歯科医院 奥村義紀；京都市上京区 やまもと歯科 山本賢彦；京都市中京区 安田歯科医院 安田久理人；亀岡市 天野歯科医院 天野浩；京都市南区 上田歯科医院 上田賢；京都市下京区 下村歯科医院 下村太郎；京都市伏見区 マナブ歯科医院 袋布学；相楽郡 精華町 おざき歯科医院 小笹喜彦；京都市北区 きしもと歯科医院 岸本知弘



## 【大阪府】

東大阪市 木田歯科医院 木田友信；大阪市福島区 片岡歯科医院 片岡宏之；東大阪市 堤歯科・小児歯科 堤佳代子；羽曳野市 タケダ歯科 竹田幸弘；大東市 キダ歯科医院 木田眞敏；大阪市中央区 河村歯科医院 河村達也；枚方市 辻坂歯科医院 辻坂智矢；大阪市鶴見区 吉岡歯科医院 吉岡慎郎；堺市中区 やまがみ歯科 山上博史；大阪市此花区 小池歯科医院 小池宏忠；阪南市 まさと歯科医院 若野正人；東大阪市 寺澤デンタルクリニック 寺澤一男；大阪市福島区 ヒロデンタルクリニック 石田裕將；大阪市此花区 なぎさ歯科医院 久保周敬；大阪市旭区 巽歯科医院 巽久宜；大阪市城東区 中川歯科医院 中川貴司；吹田市 上橋歯科医院 上橋芳雄；高槻市 真下歯科診療所 真下尚人；寝屋川市 高橋歯科医院 高橋達行；東大阪市 西川歯科医院 西川眞二；東大阪市 下池歯科医院 下池敏之；大阪狭山市 田中歯科医院 田中孝治；岸和田市 木村歯科医院 木村正也

## 【兵庫県】

神戸市長田区 末瀬歯科医院 末瀬裕一；神戸市須磨区 清水歯科医院 清水一彦；神戸市中央区 三代歯科医院 三代知史；神戸市兵庫区 なかたに歯科クリニック 中谷昌弘；姫路市 神田歯科クリニック 神田貢；神戸市北区 西尾歯科クリニック 西尾嘉高；神戸市灘区 むさし歯科医院 武藏泰弘；神戸市東灘区 梅村歯科医院 梅村智；姫路市 段歯科医院 段充；尼崎市 菅原歯科クリニック 菅原正之；神戸市須磨区 崎山歯科医院 崎山裕行；神戸市長田区 松田歯科医院 松田義弘；神戸市西区 だいくく歯科医院 大黒博司；宝塚市 やまおか歯科医院 山岡集一；明石市 山川歯科医院 山川達也；西脇市 村上歯科医院 村上昌央；加古川市 中野デンタルクリニック 中野訓夫；姫路市 松井・中村歯科医院 松井大範；赤穂郡上郡町 すがはら歯科クリニック 菅原聡；丹波市 佐竹歯科医院 佐竹茂樹；養父市 養父市国保大屋歯科診療 砂治国隆；豊岡市 中村歯科クリニック 中村利央；淡路市 平井歯科医院 平井裕治

## 【奈良県】

大和高田市 土居歯科医院 土居正英；御所市 増田歯科医院 増田信一；生駒市 松中歯科医院 松中保；奈良市 東浦歯科医院 東浦宏守；御所市 上田歯科医院 上田晴三；奈良市 杉山歯科医院 杉山友一；山辺郡山添村 藤井歯科医院 藤井康伯；大和郡山市 槌谷歯科医院 槌谷正徳；橿原市 花岡歯科橿原ニュータウン診療所 花岡靖浩；大和郡山市 竹井歯科医院 竹井秀樹；香芝市 岡本歯科医院 岡本吉彦；橿原市 醍醐よしかわ歯科 吉川健司；奈良市 森本歯科医院 森本一弘；大和郡山市 もりおか歯科 森岡貞光；天理市 堀川歯科医院 堀川正司；磯城郡川西町 たつみ歯科医院 辰巳佳正；橿原市 あおき歯科クリニック 青木功一郎；大和高田市 えんどう歯科クリニック 遠藤武弘；御所市 ささき歯科医院 佐々木一郎；五條市 田園歯科クリニック 中山義久；宇陀市 おきなか歯科 沖中玲甫；吉野郡大淀町 おおかわ歯科 大川浩司；奈良市 かず歯科口腔外科クリニック 大儀和彦；大和郡山市 かわた歯科クリニック 川田芳樹；生駒郡平群町 小向井歯科クリニック 小向井英記；生駒市 山本歯科クリニック 山本漢九；天理市 吉岡歯科医院 吉岡弘直；磯城郡田原本町 木虎歯科 木虎孝文；橿原市 せいじ歯科医院 吉田精司；吉野郡大淀町 今元歯科 今元龍造

## 【和歌山県】

和歌山市 仲河歯科医院 仲河義仁；和歌山市 南海歯科 高誠；和歌山市 青島歯科医院 青島潔；和歌山市 あなはら歯科クリニック 穴原伸晃；和歌山市 井関歯科医院 井関慶；和歌山市 くすの木デンタルクリニック 谷口省吾；海南市 あっそ歯科クリニック 山田貢司；海南市 井内歯科医院 井内洋；海南市 溝端歯科医院 溝端将泰；岩出市 たかぎ歯科医院 高木健次；紀の川市 山中歯科医院 山中茂史；岩出市 おち歯科医院 越智章夫；紀の川市 岡本歯科医院 岡本圭司；橋本市 つちだ歯科医院 土田雅久；橋本市 村上歯科医院 村上浩孝；橋本市 落合デンタルオフィス 落合茂弘；橋本市 堀畑歯科医院 堀畑幸則；有田市 嶋田歯科医院 嶋田崇；有田市 石垣歯科医院 石垣博之；有田郡有田川町 瀧川歯科医院 瀧川英樹；御坊市 木村歯科医院 木村稔；日高郡美浜町 五木田美浜町歯科医院 五木田恒明；田辺市 田辺歯科 坂本守孝；西牟婁郡上富田町 中井歯科医院 中井聖；田辺市 おか歯科医院 岡泰大；田辺市 まさご歯科口腔外科クリニック 真砂洋；東牟婁郡那智勝浦町 間所歯科医院 間所邦人；東牟婁郡那智勝浦町 もみの木歯科 本野久；新宮市 さかぐち歯科医院 阪口光央；東牟婁郡串本町 日高歯科医院 日高治

## 【鳥取県】

鳥取市 しみず歯科クリニック 清水達哉；鳥取市 なわだ歯科医院 縄田昌彦；鳥取市 いながき歯科医院 伊奈垣学；鳥取市 池田歯科医院 池田実央；鳥取市 ナカムラ歯科医院 中村裕志；鳥取市 大草歯科医院 大草了；鳥取市 おおもり歯科クリニック 大森智弘；八頭郡八頭町 岸本歯科医院 岸本匡史；鳥取市 こはま歯科医院 小濱裕幸；鳥取市 今宮歯科クリニック 今宮幸樹；鳥取市 吉田歯科医院 吉田渉；鳥取市 さとう歯科クリニック 佐藤亮；倉吉市 花池デンタルクリニック 花池泰徳；東伯郡琴浦町 くにたけ歯科クリニック 國竹洋輔；倉吉市 くまの歯科医院 熊野秀子；東伯郡北栄町 仲歯科医院 仲秀典；倉吉市 森本歯科医院 森本英嗣；倉吉市 パープル歯科クリニック 桑名慎太郎；米子市 植木歯科医院 植木泰久；米子市 隅田歯科医院 隅田秀樹；米子市 りつ歯科医院 平林律；米子市 米子デンタルクリニック 齋藤正博；米子市 あさくら歯科医院 朝倉章順；米子市 いけぐち歯科クリニック 池口直子；境港市 さかい歯科クリニック 酒井博淳；米子市 岡歯科医院 岡佐登志；米子市 新納歯科大崎医院 新納晋次郎；米子市 林原歯科クリニック 林原哲之；米子市 木山歯科医院 木山力哉；米子市 ナガタ歯科 永田耕蔵

## 【島根県】

雲南市 青木歯科医院 青木誠；松江市 青戸歯科医院 青戸弘陽；松江市 あさひな歯科 朝比奈圭；松江市 八束歯科クリニック 足立健次；松江市 あま歯科クリニック 尼ヶ崎知也；大田市 あおば歯科医院 石田十悟；出雲市 岩崎歯科医院 岩崎陽；浜田市 大山歯科医院 大山恒夫；益田市 おむら歯科医院 小村尚徳；松江市 鹿島歯科診療所 影山直樹；松江市 野波歯科診療所 景山隆治；浜田市 梶原歯科医院 梶原光史；益田市 ことぶき歯科医院 齋藤寿章；出雲市 佐和歯科医院 佐和泉美；松江市 末森歯科医院 末森一彦；松江市 多田歯科医院 多田宏；出雲市 あい歯科クリニック 田部眞治；邑智郡邑南町 富永歯科医院 富永一道；松江市 のつ歯科 野津慶太；出雲市 原歯科医院 原伸；松江市 ひとみ歯科 人見康正；松江市 松本歯科・矯正歯科医院 松本健太郎；出雲市 みやまつ歯科クリニック 宮松伸也；浜田市 かずあきデンタルクリニック 山根一聡；安来市 吉田歯科医院 吉田達彦

## 【広島県】

広島市南区 イースト歯科クリニック 上田裕次；広島市中区 ア歯科広島東 G 小松診療所 小松大造；広島市東区 能美歯科医院 能美和基；広島市西区 もりもと歯科クリニック 森本慎樹；広島市安佐北区 かまやま歯科 釜山憲二；広島市安佐南区 たけだ歯科医院 武田泰三；呉市 のりこ歯科医院 武田典子；呉市 小早川歯科医院 谷本澄江；三原市 うらさき歯科 裏崎英之；三原市 河田歯科医院 河田眞樹；尾道市 福岡歯科医院 福岡賢二；福山市 きたこが歯科医院 北古賀修；福山市 びんご歯科クリニック 西谷満；福山市 よしだ歯科 吉田知生；大竹市 これなが歯科医院 是永佳成；尾道市 酒井歯科医院 酒井清文；広島市佐伯区 中林歯科クリニック 中林浩樹；廿日市市 ふじた歯科 藤田裕樹；山県郡安芸太田町 戸河内廣安歯科医院 廣安敬之；江田島市 やまさき歯科医院 山崎一義；東広島市 佐竹田歯科医院 佐竹田久；東広島市 はもう歯科クリニック 羽毛克彦；竹原市 三好歯科医院 三好敏朗；世羅郡世羅町 平岡歯科医院 平岡秀樹；府中市 フジモト歯科 藤本俊介；神石郡神石高原町 秋山歯科医院 秋山敬三；安芸高田市 山崎歯科医院 山崎信義；三次市 まつお歯科医院 松尾友太郎；庄原市 横山歯科医院 横山勝

## 【山口県】

岩国市 ひろなか歯科医院 弘中良人；岩国市 藤生歯科センター 脇田雅人；岩国市 岡田歯科医院 岡田和博；柳井市 神原歯科医院 藤井今日子；柳井市 上田歯科医院 上田真三；熊毛郡上関町 上関町歯科診療所 山野渉；下松市 下村歯科 下村明生；周南市 水津歯科医院 水津航；周南市 おもかわ歯科医院 表川実哉；周南市 こやま歯科医院 小山茂幸；山口市 市川歯科小児歯科 市川洋一郎；山口市 いのうえデンタルクリニック 井上徹；山口市 MKデンタルオフィス 前川光太郎；山口市 たなべ歯科 田邊竜太；山口市 ハーモニー歯科こども歯科 金藤寿；山口市 やすもと歯科医院 安元重実；宇部市 すみかわ歯科医院 澄川知輝；宇部市 文京台デンタルクリニック 梶井泰樹；宇部市 藤田歯科医院 藤田和久；美祢市 みのだ歯科医院 實能田尚；萩市 松隈歯科医院 松隈敬；山口市 おおた歯科医院 大田紀文；長門市 西村歯科医院 西村和美；下関市 中川歯科医院 中川操；下関市 新藤歯科医院 新藤直治；下関市 木下歯科医院 木下義之；下関市 新藤歯科医院歯科医院 新藤洋；下関市 阿久津歯科医院 阿久津雅；下関市 クズヤマ歯科 葛山司；下関市 いのうえ歯科勝谷 井上雅之

## 【徳島県】

徳島市 白神歯科医院 白神直之；徳島市 石本歯科医院 石本卓司；徳島市 川島病院 歯科・歯科口腔外科 川島友一郎；徳島市 早雲歯科医院 早雲講二；徳島市 東山歯科医院 東山祐陽；徳島市 やまさき歯科医院 山崎敏雄；徳島市 山口歯科クリニック 山口貴功；板野郡北島町 齋賀歯科医院 齋賀洋二；徳島市 横山歯科クリニック 横山正秋；鳴門市 秋田歯科医院 秋田豊仁；鳴門市 小川歯科医院 小川和宏；鳴門市 日下歯科婦人科医院 日下淳；鳴門市 中森歯科医院 中森義昭；小松島市 木下歯科医院 木下直人；小松島市 しもむら歯科医院 下村学；阿南市 岡本歯科 岡本好史；阿南市 島田歯科医院 島田啓次；阿南市 マツモト歯科医院 松本侯；那賀郡那賀町 村田歯科医院相生診療所 村田昌弘；阿波市 阿部歯科医院 阿部昭人；徳島市 齋賀歯科医院 齋賀明彦；板野郡板野町 ひろせ歯科医院 廣瀬斉也；阿波市 こんどう歯科クリニック 近藤宏治；阿波市 へいしま歯科ファミリークリニック 平島佳典；吉野川市 杉山歯科医院 杉山忍；吉野川市 飛梅歯科医院 飛梅悟；美馬市 ハローデンタルクリニック 上原康助；美馬郡つるぎ町 笠原歯科クリニック 笠原信治；三好市 いい歯科 伊井廣；三好市 たおか歯科クリニック 田岡計久

## 【香川県】

さぬき市 安部歯科医院 安部嘉門； 観音寺市 あらき歯科クリニック 荒木哲也； 高松市 いちはら歯科クリニック 市原雅也； 高松市 岩田歯科医院 岩田哲郎； 高松市 かさいデンタルクリニック 笠井真一； 高松市 すまいる歯科・矯正歯科 金岡和博； 丸亀市 岸本歯科医院 岸本慶； 丸亀市 キタ歯科医院 喜田正晶； 木田郡三木町 桑村歯科医院 桑村肇； さぬき市 小西歯科医院 小西法文； 高松市 こばやし歯科・小児歯科クリニック 小林弘茂； 丸亀市 近藤歯科医院 近藤正孝； 高松市 渋谷歯科医院 渋谷敦人； 丸亀市 末森元歯科医院 末森元； 高松市 佃 歯科医院 佃卓； 観音寺市 とよしま歯科医院 豊嶋洋一； 高松市 中山歯科医院 中山盛幹； 高松市 裕歯科クリニック 西原裕； 高松市 林歯科医院 林秀樹； 坂出市 樋口歯科医院 樋口豊； 綾歌郡綾川町 ふくい歯科医院 福井隆夫； 観音寺市 藤村歯科医院 藤村英二； 坂出市 宮崎歯科医院 宮崎芳樹； 高松市 もりぐち歯科クリニック 森口善夫； 高松市 山内歯科医院 山内宏茂

## 【愛媛県】

伊予市 伊予市国保中山歯科診療所 高橋徳昭； 今治市 山内歯科医院 山内誓； 四国中央市 高橋歯科 高橋洋一； 宇和島市 ライオン歯科 三原宏之； 松山市 武田歯科医院 武田能成； 松山市 アップル歯科医院 山口学； 松山市 まこと歯科クリニック 今井真； 松山市 佐古歯科医院 佐古弘文； 四国中央市 石川歯科医院 石川晋； 今治市 日吉歯科医院 越智宣之； 越智郡上島町 岩城歯科診療所 村上始； 宇和島市 岡森歯科医院 岡森光生； 松山市 フェニックス歯科 井上洋； 新居浜市 吉津歯科医院 吉津宏； 今治市 藤澤歯科医院 藤澤雅人； 松山市 西田歯科診療所 西田圭； 松山市 野村歯科 野村泰慎； 北宇和郡鬼北町 佐々木歯科医院 佐々木誠； 新居浜市 宇野歯科医院 宇野義治； 松山市 太山寺歯科医院 山田昌樹； 大洲市 有馬歯科医院 有馬徹； 松山市 三瀬歯科医院 三瀬雄次郎； 松山市 サトウ歯科医院 佐藤大輔； 松山市 永井歯科医院 永井一生

## 【高知県】

高知市 織田歯科医院 織田英正； 高知市 窪歯科 窪盛偉； 高岡郡越知町 大黒歯科医院 大黒裕文； 高知市 沖歯科診療所 沖義一； 高知市 のむら歯科 野村圭介； 高知市 武井歯科医院 武井博志； 高知市 六泉寺歯科 松岡俊夫； 高知市 岡本歯科 岡本康生； 宿毛市 前田歯科矯正歯科 前田芳久； 香南市 池田歯科クリニック 池田隆志； 南国市 西村歯科医院 西村重泰； 高知市 野本歯科診療所 野本英一； 高岡郡日高村 日高歯科 濱田卓也； 高知市 いのべ歯科医院 伊野部哲也； 高知市 岡本歯科診療所 市原三千子； 高知市 岩田歯科医院 岩田耕三； 須崎市 高橋歯科医院 高橋宏治； 安芸郡安田町 みやた歯科 宮田定俊； 南国市 寺村歯科 寺村久由； 高知市 たおか歯科 田岡太郎； 高岡郡津野町 高橋歯科診療所 高橋正樹； 高知市 野田歯科医院 野田拓聖； 高知市 おかだ歯科クリニック 岡田寿夫； 高知市 公文歯科診療所 公文義浩； 南国市 米田歯科 米田和典； 高知市 前田歯科医院 前田恵利子； 四万十市 池本歯科医院 池本清夫； 四万十市 幸徳歯科 山本明； 幡多郡黒潮町 安光歯科医院 安光勇人

## 【福岡県】

北九州市小倉北区 ナカノ歯科医院 中野宏俊；北九州市小倉北区 藤崎歯科医院 藤崎隆生；北九州市門司区 井尾歯科医院 井尾尚；田川郡添田町 五嶋歯科医院 五嶋淑雄；朝倉市 今井歯科医院 今井富実生；鞍手郡小竹町 野田歯科医院 野田大三；福岡市中央区 福田歯科医院 福田真一郎；古賀市 たけした歯科医院 竹下文隆；福岡市中央区 西田歯科クリニック 西田圭一；福岡市東区 とりお歯科医院 鳥尾紀詔；柳川市 えり歯科医院 江里能成；春日市 藤田歯科クリニック 藤田和宏；北九州市若松区 金丸歯科医院 山口祐典；豊前市 わたなべ歯科クリニック 渡邊知則；福岡市早良区 飯田デンタルオフィス 飯田康雄；糸島市 はんだ歯科医院 半田正；八女市 おおくま歯科医院 大熊一徳；北九州市八幡西区 田代歯科医院 田代芳之；京都郡みやこ町 よしなが歯科医院 吉永隆一；粕屋郡久山町 フジトデンタルクリニック 藤戸孝章；福岡市東区 パンダ小児歯科医院 劉中憲；久留米市 長沢歯科医院 長澤利章；北九州市若松区 藤井歯科医院 藤井雅洋；直方市 みずほ内科・歯科クリニック 川端貴美子；福岡市東区 坂本歯科医院 坂本文比古；糸島市 小島歯科医院 小島健作；久留米市 大石歯科クリニック 大石真大；北九州市戸畑区 田中歯科医院 田中徹

## 【佐賀県】

佐賀市 ふるかかわ歯科・小児歯科医院 古川直樹；鳥栖市 隈本歯科医院 隈本太郎；唐津市 おき歯科医院 沖宜親；伊万里市 ますもとけんこう歯科 舩元康浩；佐賀市 はら歯科医院 原秀幸；佐賀市 いちのせ歯科・小児歯科医院 一瀬暢宏；神崎市 泉福歯科医院 泉福浩志；小城市 おわしデンタルクリニック 尾鷲俊行；武雄市 中尾歯科医院 中尾弘志；伊万里市 麻生歯科医院 麻生朋江；西松浦郡有田町 やまの歯科医院 山野貴弘；神埼郡吉野ヶ里町 目達原歯科医院 岡義久；神崎市 こばやし歯科医院 小林善郎；杵島郡江北町 小柳歯科医院 小柳進祐；武雄市 のだ歯科医院 野田正純；小城市 副島歯科医院 副島渉；小城市 はらだ歯科医院 原田雄一；鳥栖市 とおやま歯科医院 遠山聖；鳥栖市 アルファ歯科・矯正歯科クリニック のき田隆資；佐賀市 武富歯科医院 武富啓起；佐賀市 野口歯科医院 野口忠裕；佐賀市 服部歯科医院 服部武彦；佐賀市 酒井歯科医院 酒井正男；佐賀市 ふじわら歯科クリニック 藤原和由；鹿島市 ひだまり歯科医院 古庄龍央；嬉野市 寺尾歯科医院 寺尾隆治；唐津市 おおた歯科医院 大田剛；唐津市 大浦歯科医院 大浦一典

## 【長崎県】

佐世保市 山下歯科医院 山下泰裕；西彼杵郡時津町 おくむら歯科 奥村朋治；長崎市 もとき歯科クリニック 中村幹；諫早市 おくの歯科医院 奥野勝也；大村市 またの歯科医院 俣野正仁；佐世保市 はちや歯科 八谷成紀；西海市 いちのせ歯科医院 一瀬宏明；西彼杵郡長与町 かずのり歯科 中村和則；佐世保市 鳥羽歯科医院 鳥羽健；島原市 松本歯科医院 松本賢二；諫早市 デンタルクリニックフジワラ 藤原浩；諫早市 ふじた歯科 藤田浩一；松浦市 末竹歯科医院 末竹和彦；長崎市 よしだ歯科 吉田敏；西彼杵郡時津町 えがしら歯科医院 江頭聡；長崎市 たら歯科 多良龍男；長崎市 ふじ歯科診療所 藤宣好；諫早市 奥村歯科診療所 奥村晃；大村市 吉原歯科医院 吉原徹

## 【熊本県】

宇土市 浦田歯科医院 浦田健二；熊本市北区 こじま歯科医院 小島博文；天草市 中嶋歯科医院 中嶋敬介；下益城郡美里町 渡辺歯科医院 渡辺賢治；阿蘇郡南阿蘇村 田上歯科医院 田上大輔；宇土市 八木歯科医院 八木義博；熊本市東区 牛島歯科医院 牛島隆；玉名郡南関町 大林医科歯科診療所 大林裕明；熊本市東区 かとう歯科医院 加藤久雄；天草市 松本歯科医院 松本信久；熊本市中央区 椿歯科クリニック 椿誠；合志市 伊藤歯科医院 伊藤明彦；熊本市南区 かわせ歯科クリニック 川瀬博美；荒尾市 蔵本歯科医院 蔵本茂禎；八代市 みやもと歯科医院 宮本名留彦；水俣市 伊藤歯科医院 伊藤延隆；山鹿市 河原歯科医院 河原正明；阿蘇市 宇治歯科医院 宇治信博

## 【大分県】

佐伯市 脇田歯科医院 脇田晴彦；大分市 富士見歯科クリニック 柴崎明彦；大分市 木村歯科医院 木村哲也；別府市 伊東歯科医院 伊東毅；大分市 ベル歯科クリニック 藤本洋士；大分市 せぐち歯科医院 瀬口清文；大分市 くだう歯科 工藤信哉；速見郡日出町 河野歯科医院 河野俊貴；中津市 ながの歯科医院 長野敏朗；大分市 佐賀関診療所歯科 仲野貴明；日田市 桑野歯科医院 栗野浩一郎；津久見市 増村歯科医院 増村隆夫；大分市 古賀歯科医院 古賀聖規；宇佐市 歯科久恒医院 久恒敦司；大分市 藤原歯科医院 藤原真一；別府市 谷口歯科医院 谷口之規；豊後高田市 松成歯科医院 松成康男；別府市 爲末歯科クリニック 爲末顕；臼杵市 陶山歯科医院 陶山直昭；大分市 ひまわり歯科医院 檀上隆昭；大分市 たにがわ歯科 谷川参聖；大分市 かず歯科 馬場一彰；別府市 ガーデン歯科クリニック 高橋喜巳；大分市 はしもと歯科医院 橋本謙二；大分市 おの歯科医院 小野晴彦；大分市 はしもと歯科医院 橋本貴紀；豊後大野市 矢野歯科クリニック 矢野英次；佐伯市 長田歯科クリニック 長田嘉文；杵築市 歯科原田医院 原田裕教；由布市 歯科吉村医院 吉村研治

## 【宮崎県】

宮崎市 河崎歯科医院 河崎邦夫；日南市 おなが歯科医院 翁長武一郎；東諸県郡国富町 花田歯科医院 花田剛典；宮崎市 ねい歯科医院 根井俊輔；日向市 ほり歯科医院 堀健介；宮崎市 佐野歯科 佐野裕一；延岡市 さかもと歯科・歯科口腔外科医院 阪元文裕；宮崎市 谷山歯科医院 谷山隆一郎；宮崎市 そえじま矯正歯科 副島和久；延岡市 北浦歯科医院 林正太郎；西都市 かわの歯科 河野保彦；小林市 あしの歯科医院 芦野晴一郎；日南市 河野歯科医院 河野恭明；日南市 大手門歯科クリニック 清水慎二郎；宮崎市 矯正・小児ひまわり歯科 柿崎陽介；延岡市 かい歯科クリニック 甲斐史朗；児湯郡高鍋町 ひまわり歯科診療所 原田明文；えびの市 京町歯科医院 白尾康広；日向市 尾池歯科医院 尾池康暢；西臼杵郡日之影町 かい歯科クリニック 甲斐律夫；宮崎市 はまだ歯科医院 濱田真人；日南市 安部歯科医院 安部喜郎；西諸県郡高原町 益山歯科医院 児玉芳邦；日向市 大王谷長友歯科 長友秀澄

## 【鹿児島県】

日置市 えご歯科医院 江籠三浩；鹿児島市 かなめ歯科医院 要光；鹿児島市 くぼ歯科クリニック 久保博紀；鹿児島市 サカエ歯科医院 栄千登美；南さつま市 医療法人 崎元歯科医院 崎元誠；鹿児島市 さだむら歯科医院 貞村淳一郎；鹿児島市 谷山さとう歯科 佐藤隆太郎；薩摩川内市 林かずひろ歯科クリニック 林和廣；鹿児島市 中央歯科医院 篠原勝久；薩摩川内市 せぐち歯科クリニック 瀬口康弘；曾於市 せと歯科医院 瀬戸大基；鹿児島市 瀬戸歯科クリニック 瀬戸康博；鹿児島市 たちばな歯科医院 橋木裕；伊佐市 ちゅうまん歯科 中馬雅彦；鹿屋市 とおや治歯科クリニック 遠矢治；鹿児島市 谷山ファミリー歯科クリニック 永田紳吾；始良市 中山歯科医院 中山清貴；鹿児島市 ながやまデンタルクリニック 永山雅大；西之表市 ならはら歯科クリニック 檜原弘晃；鹿児島市 西園歯科 西園直幸；鹿児島市 のぼり歯科医院 登正太郎；出水市 はしぐち歯科クリニック 橋口勝美；日置市 はぜもと歯科医院 樋元健彦；指宿市 浜田歯科医院 濱田静樹；大島郡瀬戸内町 まちだ歯科 町田慶太；鹿児島市 カム歯科クリニック 松久保正二；枕崎市 ふぁみりー歯科 山下福嘉；鹿児島市 よつもと歯科医院 四元幸治

## 【沖縄県】

那覇市 さつき歯科クリニック 金城光也；那覇市 屋宜歯科医院 屋宜優；那覇市 山城歯科医院 山城正裕；那覇市 高良歯科医院 高良政憲；うるま市 パーク歯科 津嘉山一；うるま市 野原歯科医院 野原昭彦；那覇市 くばがわ歯科医院 加藤真由美；那覇市 ふるげん歯科医院 古堅譲；名護市 くまがい歯科クリニック 熊谷徹；中頭郡嘉手納町 みずがま歯科医院 国吉綾子；宜野湾市 ラッキー・デンタ・ランド歯科クリニック 福里剛；那覇市 きらきらデンタルクリニック 井上博文；那覇市 エム・エム歯科クリニック 宮國義樹；沖縄市 ハート歯科 濟藤孝；糸満市 まえざと歯科 上原泰通；沖縄市 とけし歯科クリニック 渡慶次彰；うるま市 あおば歯科クリニック 赤地一史；中頭郡読谷村 新崎歯科 新崎隆；那覇市 那覇まかび歯科 勝連義之；浦添市 ティダの杜歯科 長嶺忍

# 添付資料



## 1. 集計結果表

### 1) 歯科医院質問票（歯科医院調査、院長年齢階級別）

#### Q1 歯科医院所在地（都道府県）

上段：n表（人数）、下段：%表（割合）

	合計	北海道	青森県	岩手県	宮城県	秋田県	山形県	福島県	茨城県	栃木県	群馬県
30歳代	65	0	0	0	1	6	4	0	0	0	2
40歳代	398	12	4	8	8	9	17	14	7	4	10
50歳代	536	12	15	6	10	11	6	12	13	14	8
60歳代	148	1	9	3	7	4	3	1	0	11	3
70歳以上	34	0	1	1	3	0	0	1	0	0	2
合計	1,181	25	29	18	29	30	30	28	20	29	25
30歳代	100.0%	0.0%	0.0%	0.0%	1.5%	9.2%	6.2%	0.0%	0.0%	0.0%	3.1%
40歳代	100.0%	3.0%	1.0%	2.0%	2.0%	2.3%	4.3%	3.5%	1.8%	1.0%	2.5%
50歳代	100.0%	2.2%	2.8%	1.1%	1.9%	2.1%	1.1%	2.2%	2.4%	2.6%	1.5%
60歳代	100.0%	0.7%	6.1%	2.0%	4.7%	2.7%	2.0%	0.7%	0.0%	7.4%	2.0%
70歳以上	100.0%	0.0%	2.9%	2.9%	8.8%	0.0%	0.0%	2.9%	0.0%	0.0%	5.9%
合計	100.0%	2.1%	2.5%	1.5%	2.5%	2.5%	2.5%	2.4%	1.7%	2.5%	2.1%

	合計	埼玉県	千葉県	東京都	神奈川県	新潟県	富山県	石川県	福井県	山梨県	長野県
30歳代	65	2	2	0	0	1	1	3	0	1	1
40歳代	398	1	5	1	8	7	16	12	2	9	6
50歳代	536	18	9	11	11	15	11	9	5	10	20
60歳代	148	8	12	4	8	7	1	1	2	4	0
70歳以上	34	0	0	0	2	0	1	1	0	0	2
合計	1,181	29	28	16	29	30	30	26	9	24	29
30歳代	100.0%	3.1%	3.1%	0.0%	0.0%	1.5%	1.5%	4.6%	0.0%	1.5%	1.5%
40歳代	100.0%	0.3%	1.3%	0.3%	2.0%	1.8%	4.0%	3.0%	0.5%	2.3%	1.5%
50歳代	100.0%	3.4%	1.7%	2.1%	2.1%	2.8%	2.1%	1.7%	0.9%	1.9%	3.7%
60歳代	100.0%	5.4%	8.1%	2.7%	5.4%	4.7%	0.7%	0.7%	1.4%	2.7%	0.0%
70歳以上	100.0%	0.0%	0.0%	0.0%	5.9%	0.0%	2.9%	2.9%	0.0%	0.0%	5.9%
合計	100.0%	2.5%	2.4%	1.4%	2.5%	2.5%	2.5%	2.2%	0.8%	2.0%	2.5%

	合計	岐阜県	静岡県	愛知県	三重県	滋賀県	京都府	大阪府	兵庫県	奈良県	和歌山県
30歳代	65	0	1	0	3	8	1	0	0	0	1
40歳代	398	5	10	1	12	11	9	5	4	10	10
50歳代	536	20	11	18	8	7	17	12	17	17	14
60歳代	148	3	3	5	1	1	1	6	1	3	4
70歳以上	34	0	1	0	2	1	0	0	0	0	1
合計	1,181	28	26	24	26	28	28	23	22	30	30
30歳代	100.0%	0.0%	1.5%	0.0%	4.6%	12.3%	1.5%	0.0%	0.0%	0.0%	1.5%
40歳代	100.0%	1.3%	2.5%	0.3%	3.0%	2.8%	2.3%	1.3%	1.0%	2.5%	2.5%
50歳代	100.0%	3.7%	2.1%	3.4%	1.5%	1.3%	3.2%	2.2%	3.2%	3.2%	2.6%
60歳代	100.0%	2.0%	2.0%	3.4%	0.7%	0.7%	0.7%	4.1%	0.7%	2.0%	2.7%
70歳以上	100.0%	0.0%	2.9%	0.0%	5.9%	2.9%	0.0%	0.0%	0.0%	0.0%	2.9%
合計	100.0%	2.4%	2.2%	2.0%	2.2%	2.4%	2.4%	1.9%	1.9%	2.5%	2.5%

	合計	鳥取県	島根県	岡山県	広島県	山口県	徳島県	香川県	愛媛県	高知県	福岡県
30歳代	65	1	5	0	1	2	2	7	1	2	0
40歳代	398	15	8	0	13	15	7	10	10	6	5
50歳代	536	11	7	0	11	11	17	4	9	16	15
60歳代	148	0	1	0	3	1	3	2	2	4	5
70歳以上	34	2	2	0	1	1	0	2	1	0	1
合計	1,181	29	23	0	29	30	29	25	23	28	26
30歳代	100.0%	1.5%	7.7%	0.0%	1.5%	3.1%	3.1%	10.8%	1.5%	3.1%	0.0%
40歳代	100.0%	3.8%	2.0%	0.0%	3.3%	3.8%	1.8%	2.5%	2.5%	1.5%	1.3%
50歳代	100.0%	2.1%	1.3%	0.0%	2.1%	2.1%	3.2%	0.7%	1.7%	3.0%	2.8%
60歳代	100.0%	0.0%	0.7%	0.0%	2.0%	0.7%	2.0%	1.4%	1.4%	2.7%	3.4%
70歳以上	100.0%	5.9%	5.9%	0.0%	2.9%	2.9%	0.0%	5.9%	2.9%	0.0%	2.9%
合計	100.0%	2.5%	1.9%	0.0%	2.5%	2.5%	2.5%	2.1%	1.9%	2.4%	2.2%

	合計	佐賀県	長崎県	熊本県	大分県	宮崎県	鹿児島県	沖縄県
30歳代	65	3	0	0	1	0	1	1
40歳代	398	17	7	5	13	11	16	3
50歳代	536	4	9	12	13	11	9	10
60歳代	148	1	0	0	2	2	1	4
70歳以上	34	2	1	1	1	0	0	0
合計	1,181	27	17	18	30	24	27	18
30歳代	100.0%	4.6%	0.0%	0.0%	1.5%	0.0%	1.5%	1.5%
40歳代	100.0%	4.3%	1.8%	1.3%	3.3%	2.8%	4.0%	0.8%
50歳代	100.0%	0.7%	1.7%	2.2%	2.4%	2.1%	1.7%	1.9%
60歳代	100.0%	0.7%	0.0%	0.0%	1.4%	1.4%	0.7%	2.7%
70歳以上	100.0%	5.9%	2.9%	2.9%	2.9%	0.0%	0.0%	0.0%
合計	100.0%	2.3%	1.4%	1.5%	2.5%	2.0%	2.3%	1.5%

Q2 院長の性別

	合計	男性	女性
30歳代	65	62	3
40歳代	398	384	14
50歳代	536	516	20
60歳代	148	140	8
70歳以上	34	33	1
合計	1,181	1,135	46
30歳代	100.0%	95.4%	4.6%
40歳代	100.0%	96.5%	3.5%
50歳代	100.0%	96.3%	3.7%
60歳代	100.0%	94.6%	5.4%
70歳以上	100.0%	97.1%	2.9%
合計	100.0%	96.1%	3.9%

Q3 院長の年齢

	合計	30歳代	40歳代	50歳代	60歳代	70歳以上	平均値 (歳)	標準偏差
男性	1,135	62	384	516	140	33	51.86	8.15
女性	46	3	14	20	8	1	52.46	8.29
合計	1,181	65	398	536	148	34	51.88	8.16
男性	100.0%	5.5%	33.8%	45.5%	12.3%	2.9%	51.86	8.15
女性	100.0%	6.5%	30.4%	43.5%	17.4%	2.2%	52.46	8.29
合計	100.0%	5.5%	33.7%	45.4%	12.5%	2.9%	51.88	8.16

Q4 標榜科名

	合計	歯科	小児歯科	矯正歯科	歯科口腔 外科
30歳代	65	64	52	23	33
40歳代	398	395	295	133	135
50歳代	536	534	316	136	118
60歳代	148	148	77	34	29
70歳以上	34	34	22	9	16
合計	1,181	1,175	762	335	331
30歳代	100.0%	98.5%	80.0%	35.4%	50.8%
40歳代	100.0%	99.2%	74.1%	33.4%	33.9%
50歳代	100.0%	99.6%	59.0%	25.4%	22.0%
60歳代	100.0%	100.0%	52.0%	23.0%	19.6%
70歳以上	100.0%	100.0%	64.7%	26.5%	47.1%
合計	100.0%	99.5%	64.5%	28.4%	28.0%

Q5 所有ユニット台数

	合計	1～2台	3台	4台	5台	6台以上	平均値 (台)	標準偏差
30歳代	65	4	22	23	14	2	3.85	1.03
40歳代	398	14	166	118	63	37	4.01	1.53
50歳代	536	31	226	170	59	50	3.89	1.56
60歳代	148	17	61	41	16	13	3.73	1.45
70歳以上	34	3	11	12	5	3	3.85	1.16
合計	1,181	69	486	364	157	105	3.91	1.50
30歳代	100.0%	6.2%	33.8%	35.4%	21.5%	3.1%	3.85	1.03
40歳代	100.0%	3.5%	41.7%	29.6%	15.8%	9.3%	4.01	1.53
50歳代	100.0%	5.8%	42.2%	31.7%	11.0%	9.3%	3.89	1.56
60歳代	100.0%	11.5%	41.2%	27.7%	10.8%	8.8%	3.73	1.45
70歳以上	100.0%	8.8%	32.4%	35.3%	14.7%	8.8%	3.85	1.16
合計	100.0%	5.8%	41.2%	30.8%	13.3%	8.9%	3.91	1.50

Q5 うち歯科衛生士専用歯科ユニット台数

	合計	0台	1台	2台	3台以上	無回答	平均値 (台)	標準偏差
30歳代	65	38	13	5	1	8	0.46	0.73
40歳代	398	276	46	23	12	41	0.38	0.86
50歳代	536	365	73	24	20	54	0.39	0.84
60歳代	148	82	28	3	2	33	0.36	0.66
70歳以上	34	23	5	2	0	4	0.30	0.60
合計	1,181	784	165	57	35	140	0.39	0.82
30歳代	100.0%	58.5%	20.0%	7.7%	1.5%	12.3%	0.46	0.73
40歳代	100.0%	69.3%	11.6%	5.8%	3.0%	10.3%	0.38	0.86
50歳代	100.0%	68.1%	13.6%	4.5%	3.7%	10.1%	0.39	0.84
60歳代	100.0%	55.4%	18.9%	2.0%	1.4%	22.3%	0.36	0.66
70歳以上	100.0%	67.6%	14.7%	5.9%	0.0%	11.8%	0.30	0.60
合計	100.0%	66.4%	14.0%	4.8%	3.0%	11.9%	0.39	0.82

Q6-1 本アンケートを記入した日の初診患者数

	合計	5人未満	5～9人	10～14人	15人以上	無回答	平均値 (人)	標準偏差
30歳代	65	35	9	7	1	13	4.31	3.85
40歳代	398	208	85	37	16	52	4.92	5.09
50歳代	536	264	142	33	19	78	4.81	4.66
60歳代	148	80	28	7	4	29	4.04	3.73
70歳以上	34	16	9	2	1	6	4.46	4.83
合計	1,181	603	273	86	41	178	4.72	4.68
30歳代	100.0%	53.8%	13.8%	10.8%	1.5%	20.0%	4.31	3.85
40歳代	100.0%	52.3%	21.4%	9.3%	4.0%	13.1%	4.92	5.09
50歳代	100.0%	49.3%	26.5%	6.2%	3.5%	14.6%	4.81	4.66
60歳代	100.0%	54.1%	18.9%	4.7%	2.7%	19.6%	4.04	3.73
70歳以上	100.0%	47.1%	26.5%	5.9%	2.9%	17.6%	4.46	4.83
合計	100.0%	51.1%	23.1%	7.3%	3.5%	15.1%	4.72	4.68

Q6-2 本アンケートを記入した日の初診患者のうち外国人患者数

	合計	0人	1人	2人	無回答	平均値 (人)	標準偏差
30歳代	65	51	1	0	13	0.02	0.14
40歳代	398	344	3	0	51	0.01	0.09
50歳代	536	448	8	3	77	0.03	0.21
60歳代	148	118	2	0	28	0.02	0.13
70歳以上	34	27	1	0	6	0.04	0.19
合計	1,181	988	15	3	175	0.02	0.16
30歳代	100.0%	78.5%	1.5%	0.0%	20.0%	0.02	0.14
40歳代	100.0%	86.4%	0.8%	0.0%	12.8%	0.01	0.09
50歳代	100.0%	83.6%	1.5%	0.6%	14.4%	0.03	0.21
60歳代	100.0%	79.7%	1.4%	0.0%	18.9%	0.02	0.13
70歳以上	100.0%	79.4%	2.9%	0.0%	17.6%	0.04	0.19
合計	100.0%	83.7%	1.3%	0.3%	14.8%	0.02	0.16

Q6-3 本アンケートを記入した日の再診患者数

	合計	10人未満	10～19人	20～29人	30～49人	50人以上	無回答	平均値 (人)	標準偏差
30歳代	65	15	15	13	9	1	12	18.57	13.88
40歳代	398	71	76	82	86	27	56	24.58	17.50
50歳代	536	73	122	119	111	33	78	24.43	15.56
60歳代	148	25	35	31	24	6	27	22.09	15.34
70歳以上	34	9	6	5	8	0	6	19.50	12.67
合計	1,181	193	254	250	238	67	179	23.75	16.13
30歳代	100.0%	23.1%	23.1%	20.0%	13.8%	1.5%	18.5%	18.57	13.88
40歳代	100.0%	17.8%	19.1%	20.6%	21.6%	6.8%	14.1%	24.58	17.50
50歳代	100.0%	13.6%	22.8%	22.2%	20.7%	6.2%	14.6%	24.43	15.56
60歳代	100.0%	16.9%	23.6%	20.9%	16.2%	4.1%	18.2%	22.09	15.34
70歳以上	100.0%	26.5%	17.6%	14.7%	23.5%	0.0%	17.6%	19.50	12.67
合計	100.0%	16.3%	21.5%	21.2%	20.2%	5.7%	15.2%	23.75	16.13

Q6-4 本アンケートを記入した日の再診患者のうち外国人患者数

	合計	0人	1人	2人以上	無回答	平均値 (人)	標準偏差
30歳代	65	52	1	0	12	0.02	0.14
40歳代	398	329	14	3	52	0.10	1.00
50歳代	536	447	9	3	77	0.08	0.96
60歳代	148	116	5	1	26	0.25	2.27
70歳以上	34	26	1	1	6	0.11	0.42
合計	1,181	970	30	8	173	0.10	1.18
30歳代	100.0%	80.0%	1.5%	0.0%	18.5%	0.02	0.14
40歳代	100.0%	82.7%	3.5%	0.8%	13.1%	0.10	1.00
50歳代	100.0%	83.4%	1.7%	0.6%	14.4%	0.08	0.96
60歳代	100.0%	78.4%	3.4%	0.7%	17.6%	0.25	2.27
70歳以上	100.0%	76.5%	2.9%	2.9%	17.6%	0.11	0.42
合計	100.0%	82.1%	2.5%	0.7%	14.6%	0.10	1.18

Q7 スタッフ数

① 歯科医師 常勤（実人数）

	合計	1人	2人	3人以上	無回答	平均値 (人)	標準偏差
30歳代	65	46	16	3	0	1.34	0.57
40歳代	398	284	91	23	0	1.37	0.67
50歳代	536	429	86	21	0	1.27	0.65
60歳代	148	107	37	4	0	1.30	0.52
70歳以上	34	4	25	5	0	2.03	0.52
合計	1,181	870	255	56	0	1.33	0.65
30歳代	100.0%	70.8%	24.6%	4.6%	0.0%	1.34	0.57
40歳代	100.0%	71.4%	22.9%	5.8%	0.0%	1.37	0.67
50歳代	100.0%	80.0%	16.0%	3.9%	0.0%	1.27	0.65
60歳代	100.0%	72.3%	25.0%	2.7%	0.0%	1.30	0.52
70歳以上	100.0%	11.8%	73.5%	14.7%	0.0%	2.03	0.52
合計	100.0%	73.7%	21.6%	4.7%	0.0%	1.33	0.65

① 歯科医師 非常勤

	合計	0人	1人	2人	3人以上	無回答	実人数の平均		常勤換算の平均	
							平均値 (人)	標準偏差	平均値 (人)	標準偏差
30歳代	65	45	16	4	0	0	0.37	0.60	0.11	0.26
40歳代	398	318	45	15	20	0	0.40	1.02	0.10	0.29
50歳代	536	440	53	20	23	0	0.33	0.86	0.10	0.36
60歳代	148	113	24	6	5	0	0.38	0.86	0.11	0.35
70歳以上	34	30	2	0	2	0	0.29	1.00	0.07	0.24
合計	1,181	946	140	45	50	0	0.36	0.91	0.10	0.33
30歳代	100.0%	69.2%	24.6%	6.2%	0.0%	0.0%	0.37	0.60	0.11	0.26
40歳代	100.0%	79.9%	11.3%	3.8%	5.0%	0.0%	0.40	1.02	0.10	0.29
50歳代	100.0%	82.1%	9.9%	3.7%	4.3%	0.0%	0.33	0.86	0.10	0.36
60歳代	100.0%	76.4%	16.2%	4.1%	3.4%	0.0%	0.38	0.86	0.11	0.35
70歳以上	100.0%	88.2%	5.9%	0.0%	5.9%	0.0%	0.29	1.00	0.07	0.24
合計	100.0%	80.1%	11.9%	3.8%	4.2%	0.0%	0.36	0.91	0.10	0.33

② 歯科衛生士 常勤（実人数）

	合計	0人	1人	2人	3人以上	無回答	平均値 (人)	標準偏差
30歳代	65	13	16	18	18	0	1.77	1.33
40歳代	398	75	94	114	115	0	1.99	1.72
50歳代	536	116	169	112	139	0	1.74	1.61
60歳代	148	48	47	23	30	0	1.36	1.42
70歳以上	34	10	12	4	8	0	1.47	1.52
合計	1,181	262	338	271	310	0	1.77	1.62
30歳代	100.0%	20.0%	24.6%	27.7%	27.7%	0.0%	1.77	1.33
40歳代	100.0%	18.8%	23.6%	28.6%	28.9%	0.0%	1.99	1.72
50歳代	100.0%	21.6%	31.5%	20.9%	25.9%	0.0%	1.74	1.61
60歳代	100.0%	32.4%	31.8%	15.5%	20.3%	0.0%	1.36	1.42
70歳以上	100.0%	29.4%	35.3%	11.8%	23.5%	0.0%	1.47	1.52
合計	100.0%	22.2%	28.6%	22.9%	26.2%	0.0%	1.77	1.62

② 歯科衛生士 非常勤（実人数）

	合計	0人	1人	2人	3人以上	無回答	実人数の平均		常勤換算の平均	
							平均値 (人)	標準偏差	平均値 (人)	標準偏差
30歳代	65	30	24	6	5	0	0.82	1.00	0.37	0.55
40歳代	398	219	85	48	46	0	0.91	1.41	0.45	0.78
50歳代	536	279	117	76	64	0	0.96	1.38	0.45	0.73
60歳代	148	93	36	13	6	0	0.58	1.06	0.23	0.44
70歳以上	34	18	8	5	3	0	0.79	1.01	0.38	0.57
合計	1,181	639	270	148	124	0	0.88	1.33	0.42	0.71
30歳代	100.0%	46.2%	36.9%	9.2%	7.7%	0.0%	0.82	1.00	0.37	0.55
40歳代	100.0%	55.0%	21.4%	12.1%	11.6%	0.0%	0.91	1.41	0.45	0.78
50歳代	100.0%	52.1%	21.8%	14.2%	11.9%	0.0%	0.96	1.38	0.45	0.73
60歳代	100.0%	62.8%	24.3%	8.8%	4.1%	0.0%	0.58	1.06	0.23	0.44
70歳以上	100.0%	52.9%	23.5%	14.7%	8.8%	0.0%	0.79	1.01	0.38	0.57
合計	100.0%	54.1%	22.9%	12.5%	10.5%	0.0%	0.88	1.33	0.42	0.71

③ 歯科技工士 常勤（実人数）

	合計	0人	1人	2人	3人以上	無回答	平均値 (人)	標準偏差
30歳代	65	56	7	2	0	0	0.17	0.45
40歳代	398	332	54	10	2	0	0.20	0.49
50歳代	536	420	94	20	2	0	0.26	0.54
60歳代	148	106	37	3	2	0	0.33	0.59
70歳以上	34	17	15	2	0	0	0.56	0.61
合計	1,181	931	207	37	6	0	0.25	0.53
30歳代	100.0%	86.2%	10.8%	3.1%	0.0%	0.0%	0.17	0.45
40歳代	100.0%	83.4%	13.6%	2.5%	0.5%	0.0%	0.20	0.49
50歳代	100.0%	78.4%	17.5%	3.7%	0.4%	0.0%	0.26	0.54
60歳代	100.0%	71.6%	25.0%	2.0%	1.4%	0.0%	0.33	0.59
70歳以上	100.0%	50.0%	44.1%	5.9%	0.0%	0.0%	0.56	0.61
合計	100.0%	78.8%	17.5%	3.1%	0.5%	0.0%	0.25	0.53

③ 歯科技工士 非常勤（実人数）

	合計	0人	1人	2人	3人以上	無回答	実人数の平均		常勤換算の平均	
							平均値 (人)	標準偏差	平均値 (人)	標準偏差
30歳代	65	63	2	0	0	0	0.03	0.17	0.00	0.00
40歳代	398	387	8	3	0	0	0.04	0.22	0.02	0.12
50歳代	536	522	14	0	0	0	0.03	0.16	0.01	0.08
60歳代	148	144	4	0	0	0	0.03	0.16	0.01	0.06
70歳以上	34	34	0	0	0	0	0.00	0.00	0.00	0.00
合計	1,181	1,150	28	3	0	0	0.03	0.18	0.01	0.09
30歳代	100.0%	96.9%	3.1%	0.0%	0.0%	0.0%	0.03	0.17	0.00	0.00
40歳代	100.0%	97.2%	2.0%	0.8%	0.0%	0.0%	0.04	0.22	0.02	0.12
50歳代	100.0%	97.4%	2.6%	0.0%	0.0%	0.0%	0.03	0.16	0.01	0.08
60歳代	100.0%	97.3%	2.7%	0.0%	0.0%	0.0%	0.03	0.16	0.01	0.06
70歳以上	100.0%	100.0%	0.0%	0.0%	0.0%	0.0%	0.00	0.00	0.00	0.00
合計	100.0%	97.4%	2.4%	0.3%	0.0%	0.0%	0.03	0.18	0.01	0.09

④ 歯科助手 常勤（実人数）

	合計	0人	1人	2人	3人以上	無回答	平均値 (人)	標準偏差
30歳代	65	19	21	17	8	0	1.25	1.08
40歳代	398	115	123	94	66	0	1.39	1.33
50歳代	536	192	168	103	73	0	1.18	1.25
60歳代	148	45	50	37	16	0	1.20	1.11
70歳以上	34	7	16	5	6	0	1.38	1.21
合計	1,181	378	378	256	169	0	1.27	1.25
30歳代	100.0%	29.2%	32.3%	26.2%	12.3%	0.0%	1.25	1.08
40歳代	100.0%	28.9%	30.9%	23.6%	16.6%	0.0%	1.39	1.33
50歳代	100.0%	35.8%	31.3%	19.2%	13.6%	0.0%	1.18	1.25
60歳代	100.0%	30.4%	33.8%	25.0%	10.8%	0.0%	1.20	1.11
70歳以上	100.0%	20.6%	47.1%	14.7%	17.6%	0.0%	1.38	1.21
合計	100.0%	32.0%	32.0%	21.7%	14.3%	0.0%	1.27	1.25

④ 歯科助手 非常勤（実人数）

	合計	0人	1人	2人	3人以上	無回答	実人数の平均		常勤換算の平均	
							平均値 (人)	標準偏差	平均値 (人)	標準偏差
30歳代	65	42	12	9	2	0	0.60	1.04	0.23	0.46
40歳代	398	286	60	29	23	0	0.55	1.20	0.22	0.53
50歳代	536	385	72	39	40	0	0.58	1.25	0.28	0.67
60歳代	148	107	21	8	12	0	0.54	1.08	0.25	0.67
70歳以上	34	26	3	1	4	0	0.50	1.02	0.27	0.57
合計	1,181	846	168	86	81	0	0.56	1.19	0.25	0.61
30歳代	100.0%	64.6%	18.5%	13.8%	3.1%	0.0%	0.60	1.04	0.23	0.46
40歳代	100.0%	71.9%	15.1%	7.3%	5.8%	0.0%	0.55	1.20	0.22	0.53
50歳代	100.0%	71.8%	13.4%	7.3%	7.5%	0.0%	0.58	1.25	0.28	0.67
60歳代	100.0%	72.3%	14.2%	5.4%	8.1%	0.0%	0.54	1.08	0.25	0.67
70歳以上	100.0%	76.5%	8.8%	2.9%	11.8%	0.0%	0.50	1.02	0.27	0.57
合計	100.0%	71.6%	14.2%	7.3%	6.9%	0.0%	0.56	1.19	0.25	0.61

⑤ その他 常勤（実人数）

	合計	0人	1人	2人	3人以上	無回答	平均値 (人)	標準偏差
30歳代	65	40	18	5	2	0	0.62	1.27
40歳代	398	265	99	22	12	0	0.47	0.87
50歳代	536	341	166	19	10	0	0.46	0.76
60歳代	148	93	47	6	2	0	0.45	0.67
70歳以上	34	19	13	2	0	0	0.50	0.62
合計	1,181	758	343	54	26	0	0.47	0.82
30歳代	100.0%	61.5%	27.7%	7.7%	3.1%	0.0%	0.62	1.27
40歳代	100.0%	66.6%	24.9%	5.5%	3.0%	0.0%	0.47	0.87
50歳代	100.0%	63.6%	31.0%	3.5%	1.9%	0.0%	0.46	0.76
60歳代	100.0%	62.8%	31.8%	4.1%	1.4%	0.0%	0.45	0.67
70歳以上	100.0%	55.9%	38.2%	5.9%	0.0%	0.0%	0.50	0.62
合計	100.0%	64.2%	29.0%	4.6%	2.2%	0.0%	0.47	0.82



⑤ その他 非常勤（実人数）

	合計	0人	1人	2人	3人以上	無回答	実人数の平均		常勤換算の平均	
							平均値 (人)	標準偏差	平均値 (人)	標準偏差
30歳代	65	61	4	0	0	0	0.06	0.24	0.04	0.15
40歳代	398	351	31	12	4	0	0.18	0.59	0.08	0.25
50歳代	536	474	45	12	5	0	0.17	0.55	0.08	0.29
60歳代	148	136	8	3	1	0	0.11	0.43	0.06	0.22
70歳以上	34	31	2	1	0	0	0.12	0.41	0.07	0.25
合計	1,181	1,053	90	28	10	0	0.16	0.54	0.07	0.26
30歳代	100.0%	93.8%	6.2%	0.0%	0.0%	0.0%	0.06	0.24	0.04	0.15
40歳代	100.0%	88.2%	7.8%	3.0%	1.0%	0.0%	0.18	0.59	0.08	0.25
50歳代	100.0%	88.4%	8.4%	2.2%	0.9%	0.0%	0.17	0.55	0.08	0.29
60歳代	100.0%	91.9%	5.4%	2.0%	0.7%	0.0%	0.11	0.43	0.06	0.22
70歳以上	100.0%	91.2%	5.9%	2.9%	0.0%	0.0%	0.12	0.41	0.07	0.25
合計	100.0%	89.2%	7.6%	2.4%	0.8%	0.0%	0.16	0.54	0.07	0.26

Q8 過去1か月で次に示す歯科予防処置を実施しましたか

① フッ化物歯面塗布

	合計	実施した	実施して いない	無回答
30歳代	65	59	5	1
40歳代	398	345	51	2
50歳代	536	428	104	4
60歳代	148	92	50	6
70歳以上	34	27	7	0
合計	1,181	951	217	13
30歳代	100.0%	90.8%	7.7%	1.5%
40歳代	100.0%	86.7%	12.8%	0.5%
50歳代	100.0%	79.9%	19.4%	0.7%
60歳代	100.0%	62.2%	33.8%	4.1%
70歳以上	100.0%	79.4%	20.6%	0.0%
合計	100.0%	80.5%	18.4%	1.1%

② フッ化物洗口

	合計	実施した	実施して いない	無回答
30歳代	65	14	50	1
40歳代	398	62	323	13
50歳代	536	71	438	27
60歳代	148	16	116	16
70歳以上	34	8	25	1
合計	1,181	171	952	58
30歳代	100.0%	21.5%	76.9%	1.5%
40歳代	100.0%	15.6%	81.2%	3.3%
50歳代	100.0%	13.2%	81.7%	5.0%
60歳代	100.0%	10.8%	78.4%	10.8%
70歳以上	100.0%	23.5%	73.5%	2.9%
合計	100.0%	14.5%	80.6%	4.9%

③ シーラント

	合計	実施した	実施して いない	無回答
30歳代	65	46	19	0
40歳代	398	233	159	6
50歳代	536	288	237	11
60歳代	148	80	60	8
70歳以上	34	16	16	2
合計	1,181	663	491	27
30歳代	100.0%	70.8%	29.2%	0.0%
40歳代	100.0%	58.5%	39.9%	1.5%
50歳代	100.0%	53.7%	44.2%	2.1%
60歳代	100.0%	54.1%	40.5%	5.4%
70歳以上	100.0%	47.1%	47.1%	5.9%
合計	100.0%	56.1%	41.6%	2.3%

④ 歯周疾患等の予防管理

	合計	実施した	実施して いない	無回答
30歳代	65	62	2	1
40歳代	398	341	48	9
50歳代	536	463	60	13
60歳代	148	122	20	6
70歳以上	34	29	5	0
合計	1,181	1,017	135	29
30歳代	100.0%	95.4%	3.1%	1.5%
40歳代	100.0%	85.7%	12.1%	2.3%
50歳代	100.0%	86.4%	11.2%	2.4%
60歳代	100.0%	82.4%	13.5%	4.1%
70歳以上	100.0%	85.3%	14.7%	0.0%
合計	100.0%	86.1%	11.4%	2.5%

⑤ 歯周疾患等の予防管理のうち1年以上の継続管理

	合計	実施した	実施していない	無回答
30歳代	65	48	15	2
40歳代	398	273	106	19
50歳代	536	382	124	30
60歳代	148	104	34	10
70歳以上	34	24	10	0
合計	1,181	831	289	61
30歳代	100.0%	73.8%	23.1%	3.1%
40歳代	100.0%	68.6%	26.6%	4.8%
50歳代	100.0%	71.3%	23.1%	5.6%
60歳代	100.0%	70.3%	23.0%	6.8%
70歳以上	100.0%	70.6%	29.4%	0.0%
合計	100.0%	70.4%	24.5%	5.2%

Q9 過去1か月で定期健診を実施しましたか

	合計	実施した	実施していない	無回答
30歳代	65	57	7	1
40歳代	398	345	50	3
50歳代	536	463	70	3
60歳代	148	115	32	1
70歳以上	34	30	4	0
合計	1,181	1,010	163	8
30歳代	100.0%	87.7%	10.8%	1.5%
40歳代	100.0%	86.7%	12.6%	0.8%
50歳代	100.0%	86.4%	13.1%	0.6%
60歳代	100.0%	77.7%	21.6%	0.7%
70歳以上	100.0%	88.2%	11.8%	0.0%
合計	100.0%	85.5%	13.8%	0.7%

Q9-1 定期健診時に行っている処置や指導について、成人に対してはどの程度行っていますか

① 口腔診査・歯（う蝕など）

	合計	毎回必ず行う	ある程度行う	あまり行わない	全く行わない	無回答
30歳代	57	53	3	1	0	0
40歳代	345	319	25	1	0	0
50歳代	463	419	40	1	0	3
60歳代	115	107	5	0	0	3
70歳以上	30	28	2	0	0	0
合計	1,010	926	75	3	0	6
30歳代	100.0%	93.0%	5.3%	1.8%	0.0%	0.0%
40歳代	100.0%	92.5%	7.2%	0.3%	0.0%	0.0%
50歳代	100.0%	90.5%	8.6%	0.2%	0.0%	0.6%
60歳代	100.0%	93.0%	4.3%	0.0%	0.0%	2.6%
70歳以上	100.0%	93.3%	6.7%	0.0%	0.0%	0.0%
合計	100.0%	91.7%	7.4%	0.3%	0.0%	0.6%

② 口腔診査・歯周

	合計	毎回必ず行う	ある程度行う	あまり行わない	全く行わない	無回答
30歳代	57	48	9	0	0	0
40歳代	345	303	42	0	0	0
50歳代	463	394	63	3	0	3
60歳代	115	106	9	0	0	0
70歳以上	30	27	3	0	0	0
合計	1,010	878	126	3	0	3
30歳代	100.0%	84.2%	15.8%	0.0%	0.0%	0.0%
40歳代	100.0%	87.8%	12.2%	0.0%	0.0%	0.0%
50歳代	100.0%	85.1%	13.6%	0.6%	0.0%	0.6%
60歳代	100.0%	92.2%	7.8%	0.0%	0.0%	0.0%
70歳以上	100.0%	90.0%	10.0%	0.0%	0.0%	0.0%
合計	100.0%	86.9%	12.5%	0.3%	0.0%	0.3%

③ 歯石除去・歯肉縁上

	合計	毎回必ず行う	ある程度行う	あまり行わない	全く行わない	無回答
30歳代	57	46	11	0	0	0
40歳代	345	277	61	1	3	3
50歳代	463	352	103	0	3	5
60歳代	115	89	19	1	2	4
70歳以上	30	18	9	0	2	1
合計	1,010	782	203	2	10	13
30歳代	100.0%	80.7%	19.3%	0.0%	0.0%	0.0%
40歳代	100.0%	80.3%	17.7%	0.3%	0.9%	0.9%
50歳代	100.0%	76.0%	22.2%	0.0%	0.6%	1.1%
60歳代	100.0%	77.4%	16.5%	0.9%	1.7%	3.5%
70歳以上	100.0%	60.0%	30.0%	0.0%	6.7%	3.3%
合計	100.0%	77.4%	20.1%	0.2%	1.0%	1.3%

④ 歯石除去・歯肉縁下

	合計	毎回必ず行う	ある程度行う	あまり行わない	全く行わない	無回答
30歳代	57	11	37	8	0	1
40歳代	345	125	163	35	9	13
50歳代	463	185	204	41	6	27
60歳代	115	61	39	6	4	5
70歳以上	30	8	17	3	2	0
合計	1,010	390	460	93	21	46
30歳代	100.0%	19.3%	64.9%	14.0%	0.0%	1.8%
40歳代	100.0%	36.2%	47.2%	10.1%	2.6%	3.8%
50歳代	100.0%	40.0%	44.1%	8.9%	1.3%	5.8%
60歳代	100.0%	53.0%	33.9%	5.2%	3.5%	4.3%
70歳以上	100.0%	26.7%	56.7%	10.0%	6.7%	0.0%
合計	100.0%	38.6%	45.5%	9.2%	2.1%	4.6%

⑤ 歯面清掃

	合計	毎回必ず行う	ある程度行う	あまり行わない	全く行わない	無回答
30歳代	57	48	9	0	0	0
40歳代	345	256	80	5	1	3
50歳代	463	347	101	7	3	5
60歳代	115	89	18	3	2	3
70歳以上	30	23	5	0	2	0
合計	1,010	763	213	15	8	11
30歳代	100.0%	84.2%	15.8%	0.0%	0.0%	0.0%
40歳代	100.0%	74.2%	23.2%	1.4%	0.3%	0.9%
50歳代	100.0%	74.9%	21.8%	1.5%	0.6%	1.1%
60歳代	100.0%	77.4%	15.7%	2.6%	1.7%	2.6%
70歳以上	100.0%	76.7%	16.7%	0.0%	6.7%	0.0%
合計	100.0%	75.5%	21.1%	1.5%	0.8%	1.1%

⑥ フッ化物歯面塗布

	合計	毎回必ず行う	ある程度行う	あまり行わない	全く行わない	無回答
30歳代	57	9	21	19	7	1
40歳代	345	46	106	122	67	4
50歳代	463	58	129	163	92	21
60歳代	115	14	26	41	26	8
70歳以上	30	2	9	8	10	1
合計	1,010	129	291	353	202	35
30歳代	100.0%	15.8%	36.8%	33.3%	12.3%	1.8%
40歳代	100.0%	13.3%	30.7%	35.4%	19.4%	1.2%
50歳代	100.0%	12.5%	27.9%	35.2%	19.9%	4.5%
60歳代	100.0%	12.2%	22.6%	35.7%	22.6%	7.0%
70歳以上	100.0%	6.7%	30.0%	26.7%	33.3%	3.3%
合計	100.0%	12.8%	28.8%	35.0%	20.0%	3.5%

⑦ フッ化物洗口の指導

	合計	毎回必ず行う	ある程度行う	あまり行わない	全く行わない	無回答
30歳代	57	1	5	24	25	2
40歳代	345	9	40	123	161	12
50歳代	463	10	51	167	209	26
60歳代	115	3	15	34	52	11
70歳以上	30	0	3	16	10	1
合計	1,010	23	114	364	457	52
30歳代	100.0%	1.8%	8.8%	42.1%	43.9%	3.5%
40歳代	100.0%	2.6%	11.6%	35.7%	46.7%	3.5%
50歳代	100.0%	2.2%	11.0%	36.1%	45.1%	5.6%
60歳代	100.0%	2.6%	13.0%	29.6%	45.2%	9.6%
70歳以上	100.0%	0.0%	10.0%	53.3%	33.3%	3.3%
合計	100.0%	2.3%	11.3%	36.0%	45.2%	5.1%

⑧ 歯科保健指導（歯みがき指導等）

	合計	毎回必ず行う	ある程度行う	あまり行わない	全く行わない	無回答
30歳代	57	27	26	3	0	1
40歳代	345	183	144	15	0	3
50歳代	463	226	214	18	2	3
60歳代	115	72	38	4	0	1
70歳以上	30	11	17	1	0	1
合計	1,010	519	439	41	2	9
30歳代	100.0%	47.4%	45.6%	5.3%	0.0%	1.8%
40歳代	100.0%	53.0%	41.7%	4.3%	0.0%	0.9%
50歳代	100.0%	48.8%	46.2%	3.9%	0.4%	0.6%
60歳代	100.0%	62.6%	33.0%	3.5%	0.0%	0.9%
70歳以上	100.0%	36.7%	56.7%	3.3%	0.0%	3.3%
合計	100.0%	51.4%	43.5%	4.1%	0.2%	0.9%

⑨ 食事指導

	合計	毎回必ず行う	ある程度行う	あまり行わない	全く行わない	無回答
30歳代	57	3	18	29	7	0
40歳代	345	25	125	147	44	4
50歳代	463	21	161	202	70	9
60歳代	115	25	34	37	14	5
70歳以上	30	1	17	9	2	1
合計	1,010	75	355	424	137	19
30歳代	100.0%	5.3%	31.6%	50.9%	12.3%	0.0%
40歳代	100.0%	7.2%	36.2%	42.6%	12.8%	1.2%
50歳代	100.0%	4.5%	34.8%	43.6%	15.1%	1.9%
60歳代	100.0%	21.7%	29.6%	32.2%	12.2%	4.3%
70歳以上	100.0%	3.3%	56.7%	30.0%	6.7%	3.3%
合計	100.0%	7.4%	35.1%	42.0%	13.6%	1.9%

⑩ 禁煙指導

Q10 過去1か月で歯科保健指導を実施しましたか

	合計	毎回必ず行う	ある程度行う	あまり行わない	全く行わない	無回答
30歳代	57	1	17	29	10	0
40歳代	345	13	96	169	61	6
50歳代	463	18	134	189	110	12
60歳代	115	17	38	40	16	4
70歳以上	30	1	6	16	6	1
合計	1,010	50	291	443	203	23
30歳代	100.0%	1.8%	29.8%	50.9%	17.5%	0.0%
40歳代	100.0%	3.8%	27.8%	49.0%	17.7%	1.7%
50歳代	100.0%	3.9%	28.9%	40.8%	23.8%	2.6%
60歳代	100.0%	14.8%	33.0%	34.8%	13.9%	3.5%
70歳以上	100.0%	3.3%	20.0%	53.3%	20.0%	3.3%
合計	100.0%	5.0%	28.8%	43.9%	20.1%	2.3%

	合計	毎回必ず行う	ある程度行う	無回答
30歳代	65	48	10	7
40歳代	398	287	80	31
50歳代	536	404	95	37
60歳代	148	114	25	9
70歳以上	34	27	4	3
合計	1,181	880	214	87
30歳代	100.0%	73.8%	15.4%	10.8%
40歳代	100.0%	72.1%	20.1%	7.8%
50歳代	100.0%	75.4%	17.7%	6.9%
60歳代	100.0%	77.0%	16.9%	6.1%
70歳以上	100.0%	79.4%	11.8%	8.8%
合計	100.0%	74.5%	18.1%	7.4%

Q10-1 歯科保健指導にかかる1回あたりの時間は、1人の患者について平均するとどのくらいの時間をかけていますか

	合計	5分未満	5分～9分	10分～19分	20分～29分	30分以上	分からない	無回答
30歳代	48	4	20	19	4	1	0	0
40歳代	287	22	85	125	47	7	1	0
50歳代	404	41	127	150	69	17	0	0
60歳代	114	13	38	36	23	2	2	0
70歳以上	27	1	8	15	2	1	0	0
合計	880	81	278	345	145	28	3	0
30歳代	100.0%	8.3%	41.7%	39.6%	8.3%	2.1%	0.0%	0.0%
40歳代	100.0%	7.7%	29.6%	43.6%	16.4%	2.4%	0.3%	0.0%
50歳代	100.0%	10.1%	31.4%	37.1%	17.1%	4.2%	0.0%	0.0%
60歳代	100.0%	11.4%	33.3%	31.6%	20.2%	1.8%	1.8%	0.0%
70歳以上	100.0%	3.7%	29.6%	55.6%	7.4%	3.7%	0.0%	0.0%
合計	100.0%	9.2%	31.6%	39.2%	16.5%	3.2%	0.3%	0.0%

2) 歯と口と健康に関する質問紙（患者調査、性・年齢階級別）

対象者の性別

	回答数	n表(人数)		%表(割合)	
		男性	女性	男性	女性
合計	12,278	4,392	7,886	35.8%	64.2%
20～24歳	414	95	319	22.9%	77.1%
25～29歳	578	153	425	26.5%	73.5%
30～34歳	668	211	457	31.6%	68.4%
35～39歳	845	255	590	30.2%	69.8%
40～44歳	1,017	316	701	31.1%	68.9%
45～49歳	880	299	581	34.0%	66.0%
50～54歳	975	351	624	36.0%	64.0%
55～59歳	1,116	373	743	33.4%	66.6%
60～64歳	1,387	528	859	38.1%	61.9%
65～69歳	1,527	601	926	39.4%	60.6%
70～74歳	1,440	583	857	40.5%	59.5%
75～79歳	846	358	488	42.3%	57.7%
80～84歳	429	196	233	45.7%	54.3%
85歳以上	156	73	83	46.8%	53.2%

対象者の年齢

	回答数	20代	30代	40代	50代	60代	70代	80歳以上	平均値(歳)	標準偏差
合計	12,278	992	1,513	1,897	2,091	2,914	2,286	585	55.46	16.52
男性	4,392	248	466	615	724	1,129	941	269	57.85	16.03
女性	7,886	744	1,047	1,282	1,367	1,785	1,345	316	54.13	16.65
合計	12,278	8.1%	12.3%	15.5%	17.0%	23.7%	18.6%	4.8%		
男性	4,392	5.6%	10.6%	14.0%	16.5%	25.7%	21.4%	6.1%		
女性	7,886	9.4%	13.3%	16.3%	17.3%	22.6%	17.1%	4.0%		

Q1-1 あなたの歯や歯ぐきの健康状態はいかがですか

	回答数	n表(人数)						%表(割合)						
		よい	まあよい	ふつう	あまりよくない	よくない	無回答	よい	まあよい	ふつう	あまりよくない	よくない	無回答	
合計	合計	12,278	792	1,657	5,421	3,376	859	173	6.5%	13.5%	44.2%	27.5%	7.0%	1.4%
	20～24歳	414	48	77	189	72	27	1	11.6%	18.6%	45.7%	17.4%	6.5%	0.2%
	25～29歳	578	57	108	252	135	26	0	9.9%	18.7%	43.6%	23.4%	4.5%	0.0%
	30～34歳	668	52	116	316	152	31	1	7.8%	17.4%	47.3%	22.8%	4.6%	0.1%
	35～39歳	845	55	137	393	217	40	3	6.5%	16.2%	46.5%	25.7%	4.7%	0.4%
	40～44歳	1,017	65	146	497	262	42	5	6.4%	14.4%	48.9%	25.8%	4.1%	0.5%
	45～49歳	880	49	131	405	252	36	7	5.6%	14.9%	46.0%	28.6%	4.1%	0.8%
	50～54歳	975	41	113	441	309	66	5	4.2%	11.6%	45.2%	31.7%	6.8%	0.5%
	55～59歳	1,116	39	134	474	359	102	8	3.5%	12.0%	42.5%	32.2%	9.1%	0.7%
	60～64歳	1,387	68	131	593	441	132	22	4.9%	9.4%	42.8%	31.8%	9.5%	1.6%
	65～69歳	1,527	81	181	662	441	141	21	5.3%	11.9%	43.4%	28.9%	9.2%	1.4%
	70～74歳	1,440	107	165	635	384	107	42	7.4%	11.5%	44.1%	26.7%	7.4%	2.9%
	75～79歳	846	65	132	342	217	65	25	7.7%	15.6%	40.4%	25.7%	7.7%	3.0%
80～84歳	429	46	63	170	94	32	24	10.7%	14.7%	39.6%	21.9%	7.5%	5.6%	
85歳以上	156	19	23	52	41	12	9	12.2%	14.7%	33.3%	26.3%	7.7%	5.8%	
男性	合計	4,392	257	552	1,872	1,299	343	69	5.9%	12.6%	42.6%	29.6%	7.8%	1.6%
	20～24歳	95	6	11	44	23	10	1	6.3%	11.6%	46.3%	24.2%	10.5%	1.1%
	25～29歳	153	10	27	65	44	7	0	6.5%	17.6%	42.5%	28.8%	4.6%	0.0%
	30～34歳	211	16	23	96	62	13	1	7.6%	10.9%	45.5%	29.4%	6.2%	0.5%
	35～39歳	255	9	31	119	78	17	1	3.5%	12.2%	46.7%	30.6%	6.7%	0.4%
	40～44歳	316	13	35	159	92	14	3	4.1%	11.1%	50.3%	29.1%	4.4%	0.9%
	45～49歳	299	17	38	131	89	22	2	5.7%	12.7%	43.8%	29.8%	7.4%	0.7%
	50～54歳	351	14	35	150	127	22	3	4.0%	10.0%	42.7%	36.2%	6.3%	0.9%
	55～59歳	373	17	49	152	119	33	3	4.6%	13.1%	40.8%	31.9%	8.8%	0.8%
	60～64歳	528	26	45	224	181	44	8	4.9%	8.5%	42.4%	34.3%	8.3%	1.5%
	65～69歳	601	27	82	245	178	66	3	4.5%	13.6%	40.8%	29.6%	11.0%	0.5%
	70～74歳	583	45	72	244	159	47	16	7.7%	12.3%	41.9%	27.3%	8.1%	2.7%
	75～79歳	358	27	59	144	91	26	11	7.5%	16.5%	40.2%	25.4%	7.3%	3.1%
80～84歳	196	22	35	75	37	15	12	11.2%	17.9%	38.3%	18.9%	7.7%	6.1%	
85歳以上	73	8	10	24	19	7	5	11.0%	13.7%	32.9%	26.0%	9.6%	6.8%	
女性	合計	7,886	535	1,105	3,549	2,077	516	104	6.8%	14.0%	45.0%	26.3%	6.5%	1.3%
	20～24歳	319	42	66	145	49	17	0	13.2%	20.7%	45.5%	15.4%	5.3%	0.0%
	25～29歳	425	47	81	187	91	19	0	11.1%	19.1%	44.0%	21.4%	4.5%	0.0%
	30～34歳	457	36	93	220	90	18	0	7.9%	20.4%	48.1%	19.7%	3.9%	0.0%
	35～39歳	590	46	106	274	139	23	2	7.8%	18.0%	46.4%	23.6%	3.9%	0.3%
	40～44歳	701	52	111	338	170	28	2	7.4%	15.8%	48.2%	24.3%	4.0%	0.3%
	45～49歳	581	32	93	274	163	14	5	5.5%	16.0%	47.2%	28.1%	2.4%	0.9%
	50～54歳	624	27	78	291	182	44	2	4.3%	12.5%	46.6%	29.2%	7.1%	0.3%
	55～59歳	743	22	85	322	240	69	5	3.0%	11.4%	43.3%	32.3%	9.3%	0.7%
	60～64歳	859	42	86	369	260	88	14	4.9%	10.0%	43.0%	30.3%	10.2%	1.6%
	65～69歳	926	54	99	417	263	75	18	5.8%	10.7%	45.0%	28.4%	8.1%	1.9%
	70～74歳	857	62	93	391	225	60	26	7.2%	10.9%	45.6%	26.3%	7.0%	3.0%
	75～79歳	488	38	73	198	126	39	14	7.8%	15.0%	40.6%	25.8%	8.0%	2.9%
80～84歳	233	24	28	95	57	17	12	10.3%	12.0%	40.8%	24.5%	7.3%	5.2%	
85歳以上	83	11	13	28	22	5	4	13.3%	15.7%	33.7%	26.5%	6.0%	4.8%	

Q1-2 現在、ご自分の歯や口の状態で気になることはありますか（複数回答）

	回答数	n表(人数)														
		噛み具合	外観	発話	口臭	痛み	義歯の 具合が 悪い	飲み込 みにく い	口の 渇き	歯科治 療が中 断して いる	あごの 関節	歯並び	その他	特に問 題はな い	無回答	
合計	12,278	2,053	2,503	492	2,692	2,523	528	136	1,072	284	993	2,439	659	3,157	388	
20～24歳	414	41	102	10	58	93	3	2	18	17	72	137	22	91	3	
25～29歳	578	78	134	11	83	116	8	5	25	13	104	162	39	136	9	
30～34歳	668	94	182	16	137	146	7	0	33	25	113	209	41	137	5	
35～39歳	845	104	236	12	177	176	6	4	43	27	119	221	58	176	8	
40～44歳	1,017	139	273	20	235	195	14	4	52	27	121	260	70	239	18	
45～49歳	880	125	237	17	208	171	19	5	55	24	67	198	60	209	18	
50～54歳	975	175	228	23	266	233	20	6	62	20	98	199	81	208	12	
55～59歳	1,116	221	265	54	342	241	44	11	105	30	79	246	66	233	26	
60～64歳	1,387	254	272	65	377	278	82	13	118	25	82	227	85	352	34	
65～69歳	1,527	288	231	93	352	309	96	18	161	18	60	221	57	419	65	
70～74歳	1,440	261	181	86	280	270	93	34	184	25	40	190	42	465	95	
75～79歳	846	161	112	52	122	180	69	21	124	21	23	117	26	281	49	
80～84歳	429	74	36	16	45	86	41	6	70	6	13	41	9	158	36	
85歳以上	156	38	14	17	10	29	26	7	22	6	2	11	3	53	10	
合計	4,392	792	777	226	1,021	1,000	226	53	370	113	230	690	189	1,218	140	
20～24歳	95	6	18	2	19	28	2	0	5	6	8	18	4	22	1	
25～29歳	153	21	33	7	27	33	1	2	7	3	23	35	4	39	2	
30～34歳	211	28	56	7	56	49	3	0	17	13	28	48	12	41	3	
35～39歳	255	36	72	9	61	64	3	2	17	10	21	52	8	59	3	
40～44歳	316	39	68	10	86	67	7	1	23	11	23	63	18	86	6	
45～49歳	299	48	85	10	80	58	12	2	21	11	16	59	16	72	5	
50～54歳	351	71	67	10	97	91	8	2	27	7	27	53	19	77	6	
55～59歳	373	75	70	24	98	85	19	3	20	12	20	66	21	99	7	
60～64歳	528	112	88	33	141	116	35	3	48	11	20	72	33	134	12	
65～69歳	601	127	77	41	145	138	48	10	54	6	20	86	19	169	19	
70～74歳	583	115	72	34	122	129	38	14	55	6	15	72	20	194	28	
75～79歳	358	58	49	21	60	80	26	10	41	10	5	43	10	127	25	
80～84歳	196	36	14	8	22	50	16	1	25	2	3	16	4	76	17	
85歳以上	73	20	8	10	7	12	8	3	10	5	1	7	1	23	6	
合計	7,886	1,261	1,726	266	1,671	1,523	302	83	702	171	763	1,749	470	1,939	248	
20～24歳	319	35	84	8	39	65	1	2	13	11	64	119	18	69	2	
25～29歳	425	57	101	4	56	83	7	3	18	10	81	127	35	97	7	
30～34歳	457	66	126	9	81	97	4	0	16	12	85	161	29	96	2	
35～39歳	590	68	164	3	116	112	3	2	26	17	98	169	50	117	5	
40～44歳	701	100	205	10	149	128	7	3	29	16	98	197	52	153	12	
45～49歳	581	77	152	7	128	113	7	3	34	13	51	139	44	137	13	
50～54歳	624	104	161	13	169	142	12	4	35	13	71	146	62	131	6	
55～59歳	743	146	195	30	244	156	25	8	85	18	59	180	45	134	19	
60～64歳	859	142	184	32	236	162	47	10	70	14	62	155	52	218	22	
65～69歳	926	161	154	52	207	171	48	8	107	12	40	135	38	250	46	
70～74歳	857	146	109	52	158	141	55	20	129	19	25	118	22	271	67	
75～79歳	488	103	63	31	62	100	43	11	83	11	18	74	16	154	24	
80～84歳	233	38	22	8	23	36	25	5	45	4	10	25	5	82	19	
85歳以上	83	18	6	7	3	17	18	4	12	1	1	4	2	30	4	



Q1-2 現在、ご自分の歯や口の状態で気になることはありますか（複数回答）

	回答数	%表(割合)														
		噛み具合	外観	発話	口臭	痛み	義歯の 具合が 悪い	飲み込 みにく い	口の 渇き	歯科治 療が中 断して いる	あごの 関節	歯並び	その他	特に問 題はな い	無回答	
合計	合計	12,278	16.7%	20.4%	4.0%	21.9%	20.5%	4.3%	1.1%	8.7%	2.3%	8.1%	19.9%	5.4%	25.7%	3.2%
	20～24歳	414	9.9%	24.6%	2.4%	14.0%	22.5%	0.7%	0.5%	4.3%	4.1%	17.4%	33.1%	5.3%	22.0%	0.7%
	25～29歳	578	13.5%	23.2%	1.9%	14.4%	20.1%	1.4%	0.9%	4.3%	2.2%	18.0%	28.0%	6.7%	23.5%	1.6%
	30～34歳	668	14.1%	27.2%	2.4%	20.5%	21.9%	1.0%	0.0%	4.9%	3.7%	16.9%	31.3%	6.1%	20.5%	0.7%
	35～39歳	845	12.3%	27.9%	1.4%	20.9%	20.8%	0.7%	0.5%	5.1%	3.2%	14.1%	26.2%	6.9%	20.8%	0.9%
	40～44歳	1,017	13.7%	26.8%	2.0%	23.1%	19.2%	1.4%	0.4%	5.1%	2.7%	11.9%	25.6%	6.9%	23.5%	1.8%
	45～49歳	880	14.2%	26.9%	1.9%	23.6%	19.4%	2.2%	0.6%	6.3%	2.7%	7.6%	22.5%	6.8%	23.8%	2.0%
	50～54歳	975	17.9%	23.4%	2.4%	27.3%	23.9%	2.1%	0.6%	6.4%	2.1%	10.1%	20.4%	8.3%	21.3%	1.2%
	55～59歳	1,116	19.8%	23.7%	4.8%	30.6%	21.6%	3.9%	1.0%	9.4%	2.7%	7.1%	22.0%	5.9%	20.9%	2.3%
	60～64歳	1,387	18.3%	19.6%	4.7%	27.2%	20.0%	5.9%	0.9%	8.5%	1.8%	5.9%	16.4%	6.1%	25.4%	2.5%
	65～69歳	1,527	18.9%	15.1%	6.1%	23.1%	20.2%	6.3%	1.2%	10.5%	1.2%	3.9%	14.5%	3.7%	27.4%	4.3%
	70～74歳	1,440	18.1%	12.6%	6.0%	19.4%	18.8%	6.5%	2.4%	12.8%	1.7%	2.8%	13.2%	2.9%	32.3%	6.6%
	75～79歳	846	19.0%	13.2%	6.1%	14.4%	21.3%	8.2%	2.5%	14.7%	2.5%	2.7%	13.8%	3.1%	33.2%	5.8%
	80～84歳	429	17.2%	8.4%	3.7%	10.5%	20.0%	9.6%	1.4%	16.3%	1.4%	3.0%	9.6%	2.1%	36.8%	8.4%
85歳以上	156	24.4%	9.0%	10.9%	6.4%	18.6%	16.7%	4.5%	14.1%	3.8%	1.3%	7.1%	1.9%	34.0%	6.4%	
男性	合計	4,392	18.0%	17.7%	5.1%	23.2%	22.8%	5.1%	1.2%	8.4%	2.6%	5.2%	15.7%	4.3%	27.7%	3.2%
	20～24歳	95	6.3%	18.9%	2.1%	20.0%	29.5%	2.1%	0.0%	5.3%	6.3%	8.4%	18.9%	4.2%	23.2%	1.1%
	25～29歳	153	13.7%	21.6%	4.6%	17.6%	21.6%	0.7%	1.3%	4.6%	2.0%	15.0%	22.9%	2.6%	25.5%	1.3%
	30～34歳	211	13.3%	26.5%	3.3%	26.5%	23.2%	1.4%	0.0%	8.1%	6.2%	13.3%	22.7%	5.7%	19.4%	1.4%
	35～39歳	255	14.1%	28.2%	3.5%	23.9%	25.1%	1.2%	0.8%	6.7%	3.9%	8.2%	20.4%	3.1%	23.1%	1.2%
	40～44歳	316	12.3%	21.5%	3.2%	27.2%	21.2%	2.2%	0.3%	7.3%	3.5%	7.3%	19.9%	5.7%	27.2%	1.9%
	45～49歳	299	16.1%	28.4%	3.3%	26.8%	19.4%	4.0%	0.7%	7.0%	3.7%	5.4%	19.7%	5.4%	24.1%	1.7%
	50～54歳	351	20.2%	19.1%	2.8%	27.6%	25.9%	2.3%	0.6%	7.7%	2.0%	7.7%	15.1%	5.4%	21.9%	1.7%
	55～59歳	373	20.1%	18.8%	6.4%	26.3%	22.8%	5.1%	0.8%	5.4%	3.2%	5.4%	17.7%	5.6%	26.5%	1.9%
	60～64歳	528	21.2%	16.7%	6.3%	26.7%	22.0%	6.6%	0.6%	9.1%	2.1%	3.8%	13.6%	6.3%	25.4%	2.3%
	65～69歳	601	21.1%	12.8%	6.8%	24.1%	23.0%	8.0%	1.7%	9.0%	1.0%	3.3%	14.3%	3.2%	28.1%	3.2%
	70～74歳	583	19.7%	12.3%	5.8%	20.9%	22.1%	6.5%	2.4%	9.4%	1.0%	2.6%	12.3%	3.4%	33.3%	4.8%
	75～79歳	358	16.2%	13.7%	5.9%	16.8%	22.3%	7.3%	2.8%	11.5%	2.8%	1.4%	12.0%	2.8%	35.5%	7.0%
	80～84歳	196	18.4%	7.1%	4.1%	11.2%	25.5%	8.2%	0.5%	12.8%	1.0%	1.5%	8.2%	2.0%	38.8%	8.7%
85歳以上	73	27.4%	11.0%	13.7%	9.6%	16.4%	11.0%	4.1%	13.7%	6.8%	1.4%	9.6%	1.4%	31.5%	8.2%	
女性	合計	7,886	16.0%	21.9%	3.4%	21.2%	19.3%	3.8%	1.1%	8.9%	2.2%	9.7%	22.2%	6.0%	24.6%	3.1%
	20～24歳	319	11.0%	26.3%	2.5%	12.2%	20.4%	0.3%	0.6%	4.1%	3.4%	20.1%	37.3%	5.6%	21.6%	0.6%
	25～29歳	425	13.4%	23.8%	0.9%	13.2%	19.5%	1.6%	0.7%	4.2%	2.4%	19.1%	29.9%	8.2%	22.8%	1.6%
	30～34歳	457	14.4%	27.6%	2.0%	17.7%	21.2%	0.9%	0.0%	3.5%	2.6%	18.6%	35.2%	6.3%	21.0%	0.4%
	35～39歳	590	11.5%	27.8%	0.5%	19.7%	19.0%	0.5%	0.3%	4.4%	2.9%	16.6%	28.6%	8.5%	19.8%	0.8%
	40～44歳	701	14.3%	29.2%	1.4%	21.3%	18.3%	1.0%	0.4%	4.1%	2.3%	14.0%	28.1%	7.4%	21.8%	1.7%
	45～49歳	581	13.3%	26.2%	1.2%	22.0%	19.4%	1.2%	0.5%	5.9%	2.2%	8.8%	23.9%	7.6%	23.6%	2.2%
	50～54歳	624	16.7%	25.8%	2.1%	27.1%	22.8%	1.9%	0.6%	5.6%	2.1%	11.4%	23.4%	9.9%	21.0%	1.0%
	55～59歳	743	19.7%	26.2%	4.0%	32.8%	21.0%	3.4%	1.1%	11.4%	2.4%	7.9%	24.2%	6.1%	18.0%	2.6%
	60～64歳	859	16.5%	21.4%	3.7%	27.5%	18.9%	5.5%	1.2%	8.1%	1.6%	7.2%	18.0%	6.1%	25.4%	2.6%
	65～69歳	926	17.4%	16.6%	5.6%	22.4%	18.5%	5.2%	0.9%	11.6%	1.3%	4.3%	14.6%	4.1%	27.0%	5.0%
	70～74歳	857	17.0%	12.7%	6.1%	18.4%	16.5%	6.4%	2.3%	15.1%	2.2%	2.9%	13.8%	2.6%	31.6%	7.8%
	75～79歳	488	21.1%	12.9%	6.4%	12.7%	20.5%	8.8%	2.3%	17.0%	2.3%	3.7%	15.2%	3.3%	31.6%	4.9%
	80～84歳	233	16.3%	9.4%	3.4%	9.9%	15.5%	10.7%	2.1%	19.3%	1.7%	4.3%	10.7%	2.1%	35.2%	8.2%
85歳以上	83	21.7%	7.2%	8.4%	3.6%	20.5%	21.7%	4.8%	14.5%	1.2%	1.2%	4.8%	2.4%	36.1%	4.8%	

Q1-2 「5. 痛み」の部位（複数回答）

		回答数	n表(人数)					%表(割合)				
			歯	歯ぐき	舌	その他	無回答	歯	歯ぐき	舌	その他	無回答
合計	合計	2,384	1,142	1,461	96	62	1	47.9%	61.3%	4.0%	2.6%	0.0%
	20～24歳	91	67	35	0	3	0	73.6%	38.5%	0.0%	3.3%	0.0%
	25～29歳	115	78	45	2	2	0	67.8%	39.1%	1.7%	1.7%	0.0%
	30～34歳	143	105	61	0	3	0	73.4%	42.7%	0.0%	2.1%	0.0%
	35～39歳	171	116	84	0	3	0	67.8%	49.1%	0.0%	1.8%	0.0%
	40～44歳	180	102	103	6	7	0	56.7%	57.2%	3.3%	3.9%	0.0%
	45～49歳	161	88	93	3	6	0	54.7%	57.8%	1.9%	3.7%	0.0%
	50～54歳	224	101	144	6	5	0	45.1%	64.3%	2.7%	2.2%	0.0%
	55～59歳	224	86	151	13	2	1	38.4%	67.4%	5.8%	0.9%	0.4%
	60～64歳	259	96	188	10	5	0	37.1%	72.6%	3.9%	1.9%	0.0%
	65～69歳	287	120	199	14	11	0	41.8%	69.3%	4.9%	3.8%	0.0%
	70～74歳	256	98	164	18	6	0	38.3%	64.1%	7.0%	2.3%	0.0%
	75～79歳	163	55	111	13	6	0	33.7%	68.1%	8.0%	3.7%	0.0%
	80～84歳	83	25	63	8	2	0	30.1%	75.9%	9.6%	2.4%	0.0%
85歳以上	27	5	20	3	1	0	18.5%	74.1%	11.1%	3.7%	0.0%	
男性	合計	942	450	582	18	29	0	47.8%	61.8%	1.9%	3.1%	0.0%
	20～24歳	28	18	13	0	1	0	64.3%	46.4%	0.0%	3.6%	0.0%
	25～29歳	32	20	12	1	1	0	62.5%	37.5%	3.1%	3.1%	0.0%
	30～34歳	48	39	15	0	0	0	81.3%	31.3%	0.0%	0.0%	0.0%
	35～39歳	62	40	32	0	2	0	64.5%	51.6%	0.0%	3.2%	0.0%
	40～44歳	61	35	32	2	6	0	57.4%	52.5%	3.3%	9.8%	0.0%
	45～49歳	54	32	29	0	3	0	59.3%	53.7%	0.0%	5.6%	0.0%
	50～54歳	87	35	58	0	2	0	40.2%	66.7%	0.0%	2.3%	0.0%
	55～59歳	75	32	50	0	0	0	42.7%	66.7%	0.0%	0.0%	0.0%
	60～64歳	110	51	74	3	1	0	46.4%	67.3%	2.7%	0.9%	0.0%
	65～69歳	129	59	90	1	6	0	45.7%	69.8%	0.8%	4.7%	0.0%
	70～74歳	123	46	79	5	3	0	37.4%	64.2%	4.1%	2.4%	0.0%
	75～79歳	73	22	56	1	2	0	30.1%	76.7%	1.4%	2.7%	0.0%
	80～84歳	49	19	34	4	2	0	38.8%	69.4%	8.2%	4.1%	0.0%
85歳以上	11	2	8	1	0	0	18.2%	72.7%	9.1%	0.0%	0.0%	
女性	合計	1,442	692	879	78	33	1	48.0%	61.0%	5.4%	2.3%	0.1%
	20～24歳	63	49	22	0	2	0	77.8%	34.9%	0.0%	3.2%	0.0%
	25～29歳	83	58	33	1	1	0	69.9%	39.8%	1.2%	1.2%	0.0%
	30～34歳	95	66	46	0	3	0	69.5%	48.4%	0.0%	3.2%	0.0%
	35～39歳	109	76	52	0	1	0	69.7%	47.7%	0.0%	0.9%	0.0%
	40～44歳	119	67	71	4	1	0	56.3%	59.7%	3.4%	0.8%	0.0%
	45～49歳	107	56	64	3	3	0	52.3%	59.8%	2.8%	2.8%	0.0%
	50～54歳	137	66	86	6	3	0	48.2%	62.8%	4.4%	2.2%	0.0%
	55～59歳	149	54	101	13	2	1	36.2%	67.8%	8.7%	1.3%	0.7%
	60～64歳	149	45	114	7	4	0	30.2%	76.5%	4.7%	2.7%	0.0%
	65～69歳	158	61	109	13	5	0	38.6%	69.0%	8.2%	3.2%	0.0%
	70～74歳	133	52	85	13	3	0	39.1%	63.9%	9.8%	2.3%	0.0%
	75～79歳	90	33	55	12	4	0	36.7%	61.1%	13.3%	4.4%	0.0%
	80～84歳	34	6	29	4	0	0	17.6%	85.3%	11.8%	0.0%	0.0%
85歳以上	16	3	12	2	1	0	18.8%	75.0%	12.5%	6.3%	0.0%	

Q2-1 全体的にみて、あなたの健康状態はいかがですか

	回答数	n表(人数)						%表(割合)						
		よい	まあよい	ふつう	あまりよくない	よくない	無回答	よい	まあよい	ふつう	あまりよくない	よくない	無回答	
合計	合計	12,278	1,649	2,713	6,331	1,309	159	117	13.4%	22.1%	51.6%	10.7%	1.3%	1.0%
	20～24歳	414	106	111	164	29	3	1	25.6%	26.8%	39.6%	7.0%	0.7%	0.2%
	25～29歳	578	130	165	240	40	3	0	22.5%	28.5%	41.5%	6.9%	0.5%	0.0%
	30～34歳	668	121	173	324	46	3	1	18.1%	25.9%	48.5%	6.9%	0.4%	0.1%
	35～39歳	845	119	234	423	59	5	5	14.1%	27.7%	50.1%	7.0%	0.6%	0.6%
	40～44歳	1,017	149	250	523	78	13	4	14.7%	24.6%	51.4%	7.7%	1.3%	0.4%
	45～49歳	880	124	196	470	78	6	6	14.1%	22.3%	53.4%	8.9%	0.7%	0.7%
	50～54歳	975	104	214	534	106	12	5	10.7%	21.9%	54.8%	10.9%	1.2%	0.5%
	55～59歳	1,116	125	224	620	126	14	7	11.2%	20.1%	55.6%	11.3%	1.3%	0.6%
	60～64歳	1,387	139	265	794	156	17	16	10.0%	19.1%	57.2%	11.2%	1.2%	1.2%
	65～69歳	1,527	149	321	822	189	32	14	9.8%	21.0%	53.8%	12.4%	2.1%	0.9%
	70～74歳	1,440	203	268	726	190	25	28	14.1%	18.6%	50.4%	13.2%	1.7%	1.9%
	75～79歳	846	91	176	428	124	14	13	10.8%	20.8%	50.6%	14.7%	1.7%	1.5%
	80～84歳	429	64	92	195	58	6	14	14.9%	21.4%	45.5%	13.5%	1.4%	3.3%
85歳以上	156	25	24	68	30	6	3	16.0%	15.4%	43.6%	19.2%	3.8%	1.9%	
男性	合計	4,392	558	949	2,257	506	67	55	12.7%	21.6%	51.4%	11.5%	1.5%	1.3%
	20～24歳	95	24	22	37	10	1	1	25.3%	23.2%	38.9%	10.5%	1.1%	1.1%
	25～29歳	153	42	43	57	10	1	0	27.5%	28.1%	37.3%	6.5%	0.7%	0.0%
	30～34歳	211	32	47	116	12	3	1	15.2%	22.3%	55.0%	5.7%	1.4%	0.5%
	35～39歳	255	34	75	126	17	2	1	13.3%	29.4%	49.4%	6.7%	0.8%	0.4%
	40～44歳	316	36	62	175	33	8	2	11.4%	19.6%	55.4%	10.4%	2.5%	0.6%
	45～49歳	299	42	61	159	33	2	2	14.0%	20.4%	53.2%	11.0%	0.7%	0.7%
	50～54歳	351	36	69	199	39	5	3	10.3%	19.7%	56.7%	11.1%	1.4%	0.9%
	55～59歳	373	41	65	215	43	7	2	11.0%	17.4%	57.6%	11.5%	1.9%	0.5%
	60～64歳	528	48	110	295	63	3	9	9.1%	20.8%	55.9%	11.9%	0.6%	1.7%
	65～69歳	601	57	139	305	87	10	3	9.5%	23.1%	50.7%	14.5%	1.7%	0.5%
	70～74歳	583	77	116	290	75	13	12	13.2%	19.9%	49.7%	12.9%	2.2%	2.1%
	75～79歳	358	42	81	173	49	5	8	11.7%	22.6%	48.3%	13.7%	1.4%	2.2%
	80～84歳	196	36	47	77	22	4	10	18.4%	24.0%	39.3%	11.2%	2.0%	5.1%
85歳以上	73	11	12	33	13	3	1	15.1%	16.4%	45.2%	17.8%	4.1%	1.4%	
女性	合計	7,886	1,091	1,764	4,074	803	92	62	13.8%	22.4%	51.7%	10.2%	1.2%	0.8%
	20～24歳	319	82	89	127	19	2	0	25.7%	27.9%	39.8%	6.0%	0.6%	0.0%
	25～29歳	425	88	122	183	30	2	0	20.7%	28.7%	43.1%	7.1%	0.5%	0.0%
	30～34歳	457	89	126	208	34	0	0	19.5%	27.6%	45.5%	7.4%	0.0%	0.0%
	35～39歳	590	85	159	297	42	3	4	14.4%	26.9%	50.3%	7.1%	0.5%	0.7%
	40～44歳	701	113	188	348	45	5	2	16.1%	26.8%	49.6%	6.4%	0.7%	0.3%
	45～49歳	581	82	135	311	45	4	4	14.1%	23.2%	53.5%	7.7%	0.7%	0.7%
	50～54歳	624	68	145	335	67	7	2	10.9%	23.2%	53.7%	10.7%	1.1%	0.3%
	55～59歳	743	84	159	405	83	7	5	11.3%	21.4%	54.5%	11.2%	0.9%	0.7%
	60～64歳	859	91	155	499	93	14	7	10.6%	18.0%	58.1%	10.8%	1.6%	0.8%
	65～69歳	926	92	182	517	102	22	11	9.9%	19.7%	55.8%	11.0%	2.4%	1.2%
	70～74歳	857	126	152	436	115	12	16	14.7%	17.7%	50.9%	13.4%	1.4%	1.9%
	75～79歳	488	49	95	255	75	9	5	10.0%	19.5%	52.3%	15.4%	1.8%	1.0%
	80～84歳	233	28	45	118	36	2	4	12.0%	19.3%	50.6%	15.5%	0.9%	1.7%
85歳以上	83	14	12	35	17	3	2	16.9%	14.5%	42.2%	20.5%	3.6%	2.4%	

Q2-2 現在、次のような症状がありますか（複数回答）

	回答数	n表(人数)												
		肩の痛み	腰痛	ひじや手の痛み	足の痛み	神経痛	耳鳴り	難聴	目のかすみ	不眠症	その他	特にない	無回答	
合計	合計	12,278	3,025	3,920	878	1,669	343	1,257	620	1,830	771	644	3,954	336
	20～24歳	414	116	100	7	9	3	25	6	22	15	8	208	11
	25～29歳	578	188	155	11	16	8	37	3	29	17	18	261	12
	30～34歳	668	187	194	13	25	16	32	6	43	20	25	302	19
	35～39歳	845	255	262	29	39	11	38	13	35	26	43	361	27
	40～44歳	1,017	328	303	52	66	18	51	17	73	43	43	397	23
	45～49歳	880	258	292	60	65	15	45	13	124	33	42	314	24
	50～54歳	975	281	300	96	95	18	85	24	154	55	57	311	17
	55～59歳	1,116	280	358	103	147	30	103	46	176	65	56	364	37
	60～64歳	1,387	306	439	117	213	44	174	72	275	88	76	390	38
	65～69歳	1,527	280	498	139	265	46	223	95	309	141	88	419	34
	70～74歳	1,440	280	481	123	323	50	206	109	285	140	94	354	41
	75～79歳	846	167	313	86	240	52	165	109	191	76	50	166	30
	80～84歳	429	73	171	25	121	22	56	65	87	39	33	77	19
85歳以上	156	26	54	17	45	10	17	42	27	13	11	30	4	
男性	合計	4,392	771	1,472	299	482	109	509	326	599	230	201	1,501	141
	20～24歳	95	14	20	0	2	0	3	2	2	1	0	55	8
	25～29歳	153	30	46	2	4	1	4	0	5	7	4	76	5
	30～34歳	211	39	62	6	13	8	5	3	12	7	5	103	7
	35～39歳	255	48	72	8	13	3	5	3	11	9	9	123	13
	40～44歳	316	81	104	18	27	5	12	7	27	16	14	124	10
	45～49歳	299	61	111	17	12	5	13	5	34	10	9	110	12
	50～54歳	351	72	121	31	30	5	36	16	55	24	6	120	6
	55～59歳	373	74	127	27	36	12	35	17	52	15	12	134	13
	60～64歳	528	85	195	35	57	18	86	40	84	25	28	167	13
	65～69歳	601	85	205	58	73	13	106	58	106	44	33	177	9
	70～74歳	583	92	202	46	92	12	104	58	95	42	35	165	16
	75～79歳	358	59	120	36	70	16	71	54	74	19	18	86	17
	80～84歳	196	20	67	10	38	7	22	36	33	7	19	46	9
85歳以上	73	11	20	5	15	4	7	27	9	4	9	15	3	
女性	合計	7,886	2,254	2,448	579	1,187	234	748	294	1,231	541	443	2,453	195
	20～24歳	319	102	80	7	7	3	22	4	20	14	8	153	3
	25～29歳	425	158	109	9	12	7	33	3	24	10	14	185	7
	30～34歳	457	148	132	7	12	8	27	3	31	13	20	199	12
	35～39歳	590	207	190	21	26	8	33	10	24	17	34	238	14
	40～44歳	701	247	199	34	39	13	39	10	46	27	29	273	13
	45～49歳	581	197	181	43	53	10	32	8	90	23	33	204	12
	50～54歳	624	209	179	65	65	13	49	8	99	31	51	191	11
	55～59歳	743	206	231	76	111	18	68	29	124	50	44	230	24
	60～64歳	859	221	244	82	156	26	88	32	191	63	48	223	25
	65～69歳	926	195	293	81	192	33	117	37	203	97	55	242	25
	70～74歳	857	188	279	77	231	38	102	51	190	98	59	189	25
	75～79歳	488	108	193	50	170	36	94	55	117	57	32	80	13
	80～84歳	233	53	104	15	83	15	34	29	54	32	14	31	10
85歳以上	83	15	34	12	30	6	10	15	18	9	2	15	1	

Q2-2 現在、次のような症状がありますか（複数回答）

	回答数	%表(割合)												
		肩の痛み	腰痛	ひじや手の痛み	足の痛み	神経痛	耳鳴り	難聴	目のかすみ	不眠症	その他	特にない	無回答	
合計	合計	12,278	24.6%	31.9%	7.2%	13.6%	2.8%	10.2%	5.0%	14.9%	6.3%	5.2%	32.2%	2.7%
	20～24歳	414	28.0%	24.2%	1.7%	2.2%	0.7%	6.0%	1.4%	5.3%	3.6%	1.9%	50.2%	2.7%
	25～29歳	578	32.5%	26.8%	1.9%	2.8%	1.4%	6.4%	0.5%	5.0%	2.9%	3.1%	45.2%	2.1%
	30～34歳	668	28.0%	29.0%	1.9%	3.7%	2.4%	4.8%	0.9%	6.4%	3.0%	3.7%	45.2%	2.8%
	35～39歳	845	30.2%	31.0%	3.4%	4.6%	1.3%	4.5%	1.5%	4.1%	3.1%	5.1%	42.7%	3.2%
	40～44歳	1,017	32.3%	29.8%	5.1%	6.5%	1.8%	5.0%	1.7%	7.2%	4.2%	4.2%	39.0%	2.3%
	45～49歳	880	29.3%	33.2%	6.8%	7.4%	1.7%	5.1%	1.5%	14.1%	3.8%	4.8%	35.7%	2.7%
	50～54歳	975	28.8%	30.8%	9.8%	9.7%	1.8%	8.7%	2.5%	15.8%	5.6%	5.8%	31.9%	1.7%
	55～59歳	1,116	25.1%	32.1%	9.2%	13.2%	2.7%	9.2%	4.1%	15.8%	5.8%	5.0%	32.6%	3.3%
	60～64歳	1,387	22.1%	31.7%	8.4%	15.4%	3.2%	12.5%	5.2%	19.8%	6.3%	5.5%	28.1%	2.7%
	65～69歳	1,527	18.3%	32.6%	9.1%	17.4%	3.0%	14.6%	6.2%	20.2%	9.2%	5.8%	27.4%	2.2%
	70～74歳	1,440	19.4%	33.4%	8.5%	22.4%	3.5%	14.3%	7.6%	19.8%	9.7%	6.5%	24.6%	2.8%
	75～79歳	846	19.7%	37.0%	10.2%	28.4%	6.1%	19.5%	12.9%	22.6%	9.0%	5.9%	19.6%	3.5%
	80～84歳	429	17.0%	39.9%	5.8%	28.2%	5.1%	13.1%	15.2%	20.3%	9.1%	7.7%	17.9%	4.4%
85歳以上	156	16.7%	34.6%	10.9%	28.8%	6.4%	10.9%	26.9%	17.3%	8.3%	7.1%	19.2%	2.6%	
男性	合計	4,392	17.6%	33.5%	6.8%	11.0%	2.5%	11.6%	7.4%	13.6%	5.2%	4.6%	34.2%	3.2%
	20～24歳	95	14.7%	21.1%	0.0%	2.1%	0.0%	3.2%	2.1%	2.1%	1.1%	0.0%	57.9%	8.4%
	25～29歳	153	19.6%	30.1%	1.3%	2.6%	0.7%	2.6%	0.0%	3.3%	4.6%	2.6%	49.7%	3.3%
	30～34歳	211	18.5%	29.4%	2.8%	6.2%	3.8%	2.4%	1.4%	5.7%	3.3%	2.4%	48.8%	3.3%
	35～39歳	255	18.8%	28.2%	3.1%	5.1%	1.2%	2.0%	1.2%	4.3%	3.5%	3.5%	48.2%	5.1%
	40～44歳	316	25.6%	32.9%	5.7%	8.5%	1.6%	3.8%	2.2%	8.5%	5.1%	4.4%	39.2%	3.2%
	45～49歳	299	20.4%	37.1%	5.7%	4.0%	1.7%	4.3%	1.7%	11.4%	3.3%	3.0%	36.8%	4.0%
	50～54歳	351	20.5%	34.5%	8.8%	8.5%	1.4%	10.3%	4.6%	15.7%	6.8%	1.7%	34.2%	1.7%
	55～59歳	373	19.8%	34.0%	7.2%	9.7%	3.2%	9.4%	4.6%	13.9%	4.0%	3.2%	35.9%	3.5%
	60～64歳	528	16.1%	36.9%	6.6%	10.8%	3.4%	16.3%	7.6%	15.9%	4.7%	5.3%	31.6%	2.5%
	65～69歳	601	14.1%	34.1%	9.7%	12.1%	2.2%	17.6%	9.7%	17.6%	7.3%	5.5%	29.5%	1.5%
	70～74歳	583	15.8%	34.6%	7.9%	15.8%	2.1%	17.8%	9.9%	16.3%	7.2%	6.0%	28.3%	2.7%
	75～79歳	358	16.5%	33.5%	10.1%	19.6%	4.5%	19.8%	15.1%	20.7%	5.3%	5.0%	24.0%	4.7%
	80～84歳	196	10.2%	34.2%	5.1%	19.4%	3.6%	11.2%	18.4%	16.8%	3.6%	9.7%	23.5%	4.6%
85歳以上	73	15.1%	27.4%	6.8%	20.5%	5.5%	9.6%	37.0%	12.3%	5.5%	12.3%	20.5%	4.1%	
女性	合計	7,886	28.6%	31.0%	7.3%	15.1%	3.0%	9.5%	3.7%	15.6%	6.9%	5.6%	31.1%	2.5%
	20～24歳	319	32.0%	25.1%	2.2%	2.2%	0.9%	6.9%	1.3%	6.3%	4.4%	2.5%	48.0%	0.9%
	25～29歳	425	37.2%	25.6%	2.1%	2.8%	1.6%	7.8%	0.7%	5.6%	2.4%	3.3%	43.5%	1.6%
	30～34歳	457	32.4%	28.9%	1.5%	2.6%	1.8%	5.9%	0.7%	6.8%	2.8%	4.4%	43.5%	2.6%
	35～39歳	590	35.1%	32.2%	3.6%	4.4%	1.4%	5.6%	1.7%	4.1%	2.9%	5.8%	40.3%	2.4%
	40～44歳	701	35.2%	28.4%	4.9%	5.6%	1.9%	5.6%	1.4%	6.6%	3.9%	4.1%	38.9%	1.9%
	45～49歳	581	33.9%	31.2%	7.4%	9.1%	1.7%	5.5%	1.4%	15.5%	4.0%	5.7%	35.1%	2.1%
	50～54歳	624	33.5%	28.7%	10.4%	10.4%	2.1%	7.9%	1.3%	15.9%	5.0%	8.2%	30.6%	1.8%
	55～59歳	743	27.7%	31.1%	10.2%	14.9%	2.4%	9.2%	3.9%	16.7%	6.7%	5.9%	31.0%	3.2%
	60～64歳	859	25.7%	28.4%	9.5%	18.2%	3.0%	10.2%	3.7%	22.2%	7.3%	5.6%	26.0%	2.9%
	65～69歳	926	21.1%	31.6%	8.7%	20.7%	3.6%	12.6%	4.0%	21.9%	10.5%	5.9%	26.1%	2.7%
	70～74歳	857	21.9%	32.6%	9.0%	27.0%	4.4%	11.9%	6.0%	22.2%	11.4%	6.9%	22.1%	2.9%
	75～79歳	488	22.1%	39.5%	10.2%	34.8%	7.4%	19.3%	11.3%	24.0%	11.7%	6.6%	16.4%	2.7%
	80～84歳	233	22.7%	44.6%	6.4%	35.6%	6.4%	14.6%	12.4%	23.2%	13.7%	6.0%	13.3%	4.3%
85歳以上	83	18.1%	41.0%	14.5%	36.1%	7.2%	12.0%	18.1%	21.7%	10.8%	2.4%	18.1%	1.2%	

Q2-3-① 現在、次のいずれかの病気で治療を受けていますか（複数回答）

	回答数	n表(人数)													
		糖尿病	脳卒中	心臓病	がん	肺炎	高血圧症	高脂血症	肥満症	認知症	慢性閉塞性肺疾患(COPD)	その他	特に病気はない	無回答	
合計	合計	12,278	712	83	428	215	20	2,545	989	172	19	17	1,616	6,713	692
	20～24歳	414	2	0	0	0	0	0	0	1	0	1	13	388	9
	25～29歳	578	2	0	1	0	1	1	0	0	0	0	19	529	25
	30～34歳	668	1	0	1	0	0	0	3	1	0	0	36	591	36
	35～39歳	845	8	0	1	1	0	7	4	4	0	0	59	726	41
	40～44歳	1,017	14	0	6	4	0	38	16	8	0	0	91	818	46
	45～49歳	880	13	2	3	3	0	70	27	8	0	0	79	662	44
	50～54歳	975	41	1	11	16	0	127	58	11	0	1	128	614	57
	55～59歳	1,116	51	3	12	11	4	206	97	14	0	0	155	613	76
	60～64歳	1,387	117	9	52	28	1	369	182	31	0	3	221	589	90
	65～69歳	1,527	142	12	77	43	5	527	239	24	0	1	262	505	89
	70～74歳	1,440	166	19	105	43	4	545	203	36	3	5	293	388	82
	75～79歳	846	93	24	78	38	2	370	99	26	6	0	159	185	58
80～84歳	429	50	9	59	20	2	208	44	8	5	5	79	70	33	
85歳以上	156	12	4	22	8	1	77	17	0	5	1	22	35	6	
男性	合計	4,392	392	46	242	97	10	1,146	342	76	5	13	605	2,111	234
	20～24歳	95	1	0	0	0	0	0	0	1	0	1	2	86	4
	25～29歳	153	1	0	0	0	0	1	0	0	0	0	3	138	10
	30～34歳	211	1	0	1	0	0	0	2	1	0	0	10	182	15
	35～39歳	255	0	0	1	0	0	2	1	3	0	0	16	218	14
	40～44歳	316	6	0	4	0	0	18	11	5	0	0	26	245	12
	45～49歳	299	8	2	3	0	0	47	20	7	0	0	20	202	14
	50～54歳	351	28	0	8	2	0	68	28	8	0	0	47	201	17
	55～59歳	373	35	1	8	2	1	86	36	9	0	0	40	190	25
	60～64歳	528	68	4	27	13	1	181	67	18	0	3	79	196	32
	65～69歳	601	82	7	50	20	3	227	64	8	0	0	110	185	23
	70～74歳	583	82	10	59	25	2	233	63	9	1	5	123	135	28
	75～79歳	358	47	15	44	19	2	162	33	6	1	0	79	77	19
80～84歳	196	28	6	26	12	1	87	13	1	3	3	39	37	18	
85歳以上	73	5	1	11	4	0	34	4	0	0	1	11	19	3	
女性	合計	7,886	320	37	186	118	10	1,399	647	96	14	4	1,011	4,602	458
	20～24歳	319	1	0	0	0	0	0	0	0	0	0	11	302	5
	25～29歳	425	1	0	1	0	1	0	0	0	0	0	16	391	15
	30～34歳	457	0	0	0	0	0	0	1	0	0	0	26	409	21
	35～39歳	590	8	0	0	1	0	5	3	1	0	0	43	508	27
	40～44歳	701	8	0	2	4	0	20	5	3	0	0	65	573	34
	45～49歳	581	5	0	0	3	0	23	7	1	0	0	59	460	30
	50～54歳	624	13	1	3	14	0	59	30	3	0	1	81	413	40
	55～59歳	743	16	2	4	9	3	120	61	5	0	0	115	423	51
	60～64歳	859	49	5	25	15	0	188	115	13	0	0	142	393	58
	65～69歳	926	60	5	27	23	2	300	175	16	0	1	152	320	66
	70～74歳	857	84	9	46	18	2	312	140	27	2	0	170	253	54
	75～79歳	488	46	9	34	19	0	208	66	20	5	0	80	108	39
80～84歳	233	22	3	33	8	1	121	31	7	2	2	40	33	15	
85歳以上	83	7	3	11	4	1	43	13	0	5	0	11	16	3	

Q2-3-① 現在、次のいずれかの病気で治療を受けていますか（複数回答）

	回答数	%表(割合)													
		糖尿病	脳卒中	心臓病	がん	肺炎	高血圧症	高脂血症	肥満症	認知症	慢性閉塞性肺疾患(COPD)	その他	特に病気がない	無回答	
合計	合計	12,278	5.8%	0.7%	3.5%	1.8%	0.2%	20.7%	8.1%	1.4%	0.2%	0.1%	13.2%	54.7%	5.6%
	20～24歳	414	0.5%	0.0%	0.0%	0.0%	0.0%	0.0%	0.0%	0.2%	0.0%	0.2%	3.1%	93.7%	2.2%
	25～29歳	578	0.3%	0.0%	0.2%	0.0%	0.2%	0.2%	0.0%	0.0%	0.0%	0.0%	3.3%	91.5%	4.3%
	30～34歳	668	0.1%	0.0%	0.1%	0.0%	0.0%	0.0%	0.4%	0.1%	0.0%	0.0%	5.4%	88.5%	5.4%
	35～39歳	845	0.9%	0.0%	0.1%	0.1%	0.0%	0.8%	0.5%	0.5%	0.0%	0.0%	7.0%	85.9%	4.9%
	40～44歳	1,017	1.4%	0.0%	0.6%	0.4%	0.0%	3.7%	1.6%	0.8%	0.0%	0.0%	8.9%	80.4%	4.5%
	45～49歳	880	1.5%	0.2%	0.3%	0.3%	0.0%	8.0%	3.1%	0.9%	0.0%	0.0%	9.0%	75.2%	5.0%
	50～54歳	975	4.2%	0.1%	1.1%	1.6%	0.0%	13.0%	5.9%	1.1%	0.0%	0.1%	13.1%	63.0%	5.8%
	55～59歳	1,116	4.6%	0.3%	1.1%	1.0%	0.4%	18.5%	8.7%	1.3%	0.0%	0.0%	13.9%	54.9%	6.8%
	60～64歳	1,387	8.4%	0.6%	3.7%	2.0%	0.1%	26.6%	13.1%	2.2%	0.0%	0.2%	15.9%	42.5%	6.5%
	65～69歳	1,527	9.3%	0.8%	5.0%	2.8%	0.3%	34.5%	15.7%	1.6%	0.0%	0.1%	17.2%	33.1%	5.8%
	70～74歳	1,440	11.5%	1.3%	7.3%	3.0%	0.3%	37.8%	14.1%	2.5%	0.2%	0.3%	20.3%	26.9%	5.7%
75～79歳	846	11.0%	2.8%	9.2%	4.5%	0.2%	43.7%	11.7%	3.1%	0.7%	0.0%	18.8%	21.9%	6.9%	
80～84歳	429	11.7%	2.1%	13.8%	4.7%	0.5%	48.5%	10.3%	1.9%	1.2%	1.2%	18.4%	16.3%	7.7%	
85歳以上	156	7.7%	2.6%	14.1%	5.1%	0.6%	49.4%	10.9%	0.0%	3.2%	0.6%	14.1%	22.4%	3.8%	
男性	合計	4,392	8.9%	1.0%	5.5%	2.2%	0.2%	26.1%	7.8%	1.7%	0.1%	0.3%	13.8%	48.1%	5.3%
	20～24歳	95	1.1%	0.0%	0.0%	0.0%	0.0%	0.0%	0.0%	1.1%	0.0%	1.1%	2.1%	90.5%	4.2%
	25～29歳	153	0.7%	0.0%	0.0%	0.0%	0.0%	0.7%	0.0%	0.0%	0.0%	0.0%	2.0%	90.2%	6.5%
	30～34歳	211	0.5%	0.0%	0.5%	0.0%	0.0%	0.0%	0.9%	0.5%	0.0%	0.0%	4.7%	86.3%	7.1%
	35～39歳	255	0.0%	0.0%	0.4%	0.0%	0.0%	0.8%	0.4%	1.2%	0.0%	0.0%	6.3%	85.5%	5.5%
	40～44歳	316	1.9%	0.0%	1.3%	0.0%	0.0%	5.7%	3.5%	1.6%	0.0%	0.0%	8.2%	77.5%	3.8%
	45～49歳	299	2.7%	0.7%	1.0%	0.0%	0.0%	15.7%	6.7%	2.3%	0.0%	0.0%	6.7%	67.6%	4.7%
	50～54歳	351	8.0%	0.0%	2.3%	0.6%	0.0%	19.4%	8.0%	2.3%	0.0%	0.0%	13.4%	57.3%	4.8%
	55～59歳	373	9.4%	0.3%	2.1%	0.5%	0.3%	23.1%	9.7%	2.4%	0.0%	0.0%	10.7%	50.9%	6.7%
	60～64歳	528	12.9%	0.8%	5.1%	2.5%	0.2%	34.3%	12.7%	3.4%	0.0%	0.6%	15.0%	37.1%	6.1%
	65～69歳	601	13.6%	1.2%	8.3%	3.3%	0.5%	37.8%	10.6%	1.3%	0.0%	0.0%	18.3%	30.8%	3.8%
	70～74歳	583	14.1%	1.7%	10.1%	4.3%	0.3%	40.0%	10.8%	1.5%	0.2%	0.9%	21.1%	23.2%	4.8%
75～79歳	358	13.1%	4.2%	12.3%	5.3%	0.6%	45.3%	9.2%	1.7%	0.3%	0.0%	22.1%	21.5%	5.3%	
80～84歳	196	14.3%	3.1%	13.3%	6.1%	0.5%	44.4%	6.6%	0.5%	1.5%	1.5%	19.9%	18.9%	9.2%	
85歳以上	73	6.8%	1.4%	15.1%	5.5%	0.0%	46.6%	5.5%	0.0%	0.0%	1.4%	15.1%	26.0%	4.1%	
女性	合計	7,886	4.1%	0.5%	2.4%	1.5%	0.1%	17.7%	8.2%	1.2%	0.2%	0.1%	12.8%	58.4%	5.8%
	20～24歳	319	0.3%	0.0%	0.0%	0.0%	0.0%	0.0%	0.0%	0.0%	0.0%	0.0%	3.4%	94.7%	1.6%
	25～29歳	425	0.2%	0.0%	0.2%	0.0%	0.2%	0.0%	0.0%	0.0%	0.0%	0.0%	3.8%	92.0%	3.5%
	30～34歳	457	0.0%	0.0%	0.0%	0.0%	0.0%	0.0%	0.2%	0.0%	0.0%	0.0%	5.7%	89.5%	4.6%
	35～39歳	590	1.4%	0.0%	0.0%	0.2%	0.0%	0.8%	0.5%	0.2%	0.0%	0.0%	7.3%	86.1%	4.6%
	40～44歳	701	1.1%	0.0%	0.3%	0.6%	0.0%	2.9%	0.7%	0.4%	0.0%	0.0%	9.3%	81.7%	4.9%
	45～49歳	581	0.9%	0.0%	0.0%	0.5%	0.0%	4.0%	1.2%	0.2%	0.0%	0.0%	10.2%	79.2%	5.2%
	50～54歳	624	2.1%	0.2%	0.5%	2.2%	0.0%	9.5%	4.8%	0.5%	0.0%	0.2%	13.0%	66.2%	6.4%
	55～59歳	743	2.2%	0.3%	0.5%	1.2%	0.4%	16.2%	8.2%	0.7%	0.0%	0.0%	15.5%	56.9%	6.9%
	60～64歳	859	5.7%	0.6%	2.9%	1.7%	0.0%	21.9%	13.4%	1.5%	0.0%	0.0%	16.5%	45.8%	6.8%
	65～69歳	926	6.5%	0.5%	2.9%	2.5%	0.2%	32.4%	18.9%	1.7%	0.0%	0.1%	16.4%	34.6%	7.1%
	70～74歳	857	9.8%	1.1%	5.4%	2.1%	0.2%	36.4%	16.3%	3.2%	0.2%	0.0%	19.8%	29.5%	6.3%
75～79歳	488	9.4%	1.8%	7.0%	3.9%	0.0%	42.6%	13.5%	4.1%	1.0%	0.0%	16.4%	22.1%	8.0%	
80～84歳	233	9.4%	1.3%	14.2%	3.4%	0.4%	51.9%	13.3%	3.0%	0.9%	0.9%	17.2%	14.2%	6.4%	
85歳以上	83	8.4%	3.6%	13.3%	4.8%	1.2%	51.8%	15.7%	0.0%	6.0%	0.0%	13.3%	19.3%	3.6%	

Q2-3-② 現在治療を受けていないが過去にかかったことがある病気はありますか（複数回答）

	回答数	n表(人数)													
		糖尿病	脳卒中	心臓病	がん	肺炎	高血圧症	高脂血症	肥満症	認知症	慢性閉塞性肺疾患(COPD)	その他	特に病気はない	無回答	
合計	合計	12,278	165	75	204	532	397	535	292	88	5	7	1,721	7,104	1,745
	20～24歳	414	0	0	1	0	12	0	0	0	0	0	27	362	12
	25～29歳	578	2	0	4	0	17	1	0	0	0	0	35	492	27
	30～34歳	668	2	1	3	4	24	1	0	3	0	0	46	542	44
	35～39歳	845	1	0	3	8	27	2	0	3	0	0	81	675	48
	40～44歳	1,017	4	1	5	14	32	5	8	6	0	0	86	796	66
	45～49歳	880	3	2	6	21	21	13	8	4	0	0	109	632	74
	50～54歳	975	5	2	4	29	25	19	18	7	0	1	147	617	125
	55～59歳	1,116	12	1	12	37	29	42	34	6	0	2	164	659	158
	60～64歳	1,387	13	12	22	75	33	59	52	11	0	1	241	699	232
	65～69歳	1,527	25	15	33	98	67	96	53	12	0	1	274	644	320
	70～74歳	1,440	37	14	48	96	55	112	63	15	2	2	259	552	316
	75～79歳	846	32	18	33	88	30	105	35	14	2	0	152	262	192
80～84歳	429	22	4	18	45	18	52	16	6	0	0	69	122	106	
85歳以上	156	7	5	12	17	7	28	5	1	1	0	31	50	25	
男性	合計	4,392	92	41	116	180	146	266	108	39	0	7	721	2,345	619
	20～24歳	95	0	0	0	0	4	0	0	0	0	0	11	75	5
	25～29歳	153	1	0	1	0	5	0	0	0	0	0	15	124	7
	30～34歳	211	1	1	2	0	7	0	0	1	0	0	12	170	17
	35～39歳	255	0	0	2	2	6	2	0	1	0	0	30	198	15
	40～44歳	316	2	1	3	0	7	4	6	4	0	0	28	236	27
	45～49歳	299	2	0	4	4	8	9	6	3	0	0	37	206	27
	50～54歳	351	4	0	3	6	7	10	9	3	0	1	49	220	48
	55～59歳	373	8	0	5	7	7	22	16	4	0	2	49	215	58
	60～64歳	528	9	7	15	23	13	34	22	3	0	1	107	242	84
	65～69歳	601	11	10	22	38	27	50	12	5	0	1	117	262	101
	70～74歳	583	21	11	26	43	22	53	20	7	0	2	133	208	110
	75～79歳	358	16	9	17	29	16	42	10	6	0	0	76	110	74
80～84歳	196	13	1	11	19	12	25	6	2	0	0	39	56	38	
85歳以上	73	4	1	5	9	5	15	1	0	0	0	18	23	8	
女性	合計	7,886	73	34	88	352	251	269	184	49	5	0	1,000	4,759	1,126
	20～24歳	319	0	0	1	0	8	0	0	0	0	0	16	287	7
	25～29歳	425	1	0	3	0	12	1	0	0	0	0	20	368	20
	30～34歳	457	1	0	1	4	17	1	0	2	0	0	34	372	27
	35～39歳	590	1	0	1	6	21	0	0	2	0	0	51	477	33
	40～44歳	701	2	0	2	14	25	1	2	2	0	0	58	560	39
	45～49歳	581	1	2	2	17	13	4	2	1	0	0	72	426	47
	50～54歳	624	1	2	1	23	18	9	9	4	0	0	98	397	77
	55～59歳	743	4	1	7	30	22	20	18	2	0	0	115	444	100
	60～64歳	859	4	5	7	52	20	25	30	8	0	0	134	457	148
	65～69歳	926	14	5	11	60	40	46	41	7	0	0	157	382	219
	70～74歳	857	16	3	22	53	33	59	43	8	2	0	126	344	206
	75～79歳	488	16	9	16	59	14	63	25	8	2	0	76	152	118
80～84歳	233	9	3	7	26	6	27	10	4	0	0	30	66	68	
85歳以上	83	3	4	7	8	2	13	4	1	1	0	13	27	17	



Q2-3-② 現在治療を受けていないが過去にかかったことがある病気はありますか（複数回答）

	回答数	%表(割合)													
		糖尿病	脳卒中	心臓病	がん	肺炎	高血圧症	高脂血症	肥満症	認知症	慢性閉塞性肺疾患(COPD)	その他	特に病気はない	無回答	
合計	合計	12,278	1.3%	0.6%	1.7%	4.3%	3.2%	4.4%	2.4%	0.7%	0.0%	0.1%	14.0%	57.9%	14.2%
	20～24歳	414	0.0%	0.0%	0.2%	0.0%	2.9%	0.0%	0.0%	0.0%	0.0%	0.0%	6.5%	87.4%	2.9%
	25～29歳	578	0.3%	0.0%	0.7%	0.0%	2.9%	0.2%	0.0%	0.0%	0.0%	0.0%	6.1%	85.1%	4.7%
	30～34歳	668	0.3%	0.1%	0.4%	0.6%	3.6%	0.1%	0.0%	0.4%	0.0%	0.0%	6.9%	81.1%	6.6%
	35～39歳	845	0.1%	0.0%	0.4%	0.9%	3.2%	0.2%	0.0%	0.4%	0.0%	0.0%	9.6%	79.9%	5.7%
	40～44歳	1,017	0.4%	0.1%	0.5%	1.4%	3.1%	0.5%	0.8%	0.6%	0.0%	0.0%	8.5%	78.3%	6.5%
	45～49歳	880	0.3%	0.2%	0.7%	2.4%	2.4%	1.5%	0.9%	0.5%	0.0%	0.0%	12.4%	71.8%	8.4%
	50～54歳	975	0.5%	0.2%	0.4%	3.0%	2.6%	1.9%	1.8%	0.7%	0.0%	0.1%	15.1%	63.3%	12.8%
	55～59歳	1,116	1.1%	0.1%	1.1%	3.3%	2.6%	3.8%	3.0%	0.5%	0.0%	0.2%	14.7%	59.1%	14.2%
	60～64歳	1,387	0.9%	0.9%	1.6%	5.4%	2.4%	4.3%	3.7%	0.8%	0.0%	0.1%	17.4%	50.4%	16.7%
	65～69歳	1,527	1.6%	1.0%	2.2%	6.4%	4.4%	6.3%	3.5%	0.8%	0.0%	0.1%	17.9%	42.2%	21.0%
	70～74歳	1,440	2.6%	1.0%	3.3%	6.7%	3.8%	7.8%	4.4%	1.0%	0.1%	0.1%	18.0%	38.3%	21.9%
75～79歳	846	3.8%	2.1%	3.9%	10.4%	3.5%	12.4%	4.1%	1.7%	0.2%	0.0%	18.0%	31.0%	22.7%	
80～84歳	429	5.1%	0.9%	4.2%	10.5%	4.2%	12.1%	3.7%	1.4%	0.0%	0.0%	16.1%	28.4%	24.7%	
85歳以上	156	4.5%	3.2%	7.7%	10.9%	4.5%	17.9%	3.2%	0.6%	0.6%	0.0%	19.9%	32.1%	16.0%	
男性	合計	4,392	2.1%	0.9%	2.6%	4.1%	3.3%	6.1%	2.5%	0.9%	0.0%	0.2%	16.4%	53.4%	14.1%
	20～24歳	95	0.0%	0.0%	0.0%	0.0%	4.2%	0.0%	0.0%	0.0%	0.0%	0.0%	11.6%	78.9%	5.3%
	25～29歳	153	0.7%	0.0%	0.7%	0.0%	3.3%	0.0%	0.0%	0.0%	0.0%	0.0%	9.8%	81.0%	4.6%
	30～34歳	211	0.5%	0.5%	0.9%	0.0%	3.3%	0.0%	0.0%	0.5%	0.0%	0.0%	5.7%	80.6%	8.1%
	35～39歳	255	0.0%	0.0%	0.8%	0.8%	2.4%	0.8%	0.0%	0.4%	0.0%	0.0%	11.8%	77.6%	5.9%
	40～44歳	316	0.6%	0.3%	0.9%	0.0%	2.2%	1.3%	1.9%	1.3%	0.0%	0.0%	8.9%	74.7%	8.5%
	45～49歳	299	0.7%	0.0%	1.3%	1.3%	2.7%	3.0%	2.0%	1.0%	0.0%	0.0%	12.4%	68.9%	9.0%
	50～54歳	351	1.1%	0.0%	0.9%	1.7%	2.0%	2.8%	2.6%	0.9%	0.0%	0.3%	14.0%	62.7%	13.7%
	55～59歳	373	2.1%	0.0%	1.3%	1.9%	1.9%	5.9%	4.3%	1.1%	0.0%	0.5%	13.1%	57.6%	15.5%
	60～64歳	528	1.7%	1.3%	2.8%	4.4%	2.5%	6.4%	4.2%	0.6%	0.0%	0.2%	20.3%	45.8%	15.9%
	65～69歳	601	1.8%	1.7%	3.7%	6.3%	4.5%	8.3%	2.0%	0.8%	0.0%	0.2%	19.5%	43.6%	16.8%
	70～74歳	583	3.6%	1.9%	4.5%	7.4%	3.8%	9.1%	3.4%	1.2%	0.0%	0.3%	22.8%	35.7%	18.9%
75～79歳	358	4.5%	2.5%	4.7%	8.1%	4.5%	11.7%	2.8%	1.7%	0.0%	0.0%	21.2%	30.7%	20.7%	
80～84歳	196	6.6%	0.5%	5.6%	9.7%	6.1%	12.8%	3.1%	1.0%	0.0%	0.0%	19.9%	28.6%	19.4%	
85歳以上	73	5.5%	1.4%	6.8%	12.3%	6.8%	20.5%	1.4%	0.0%	0.0%	0.0%	24.7%	31.5%	11.0%	
女性	合計	7,886	0.9%	0.4%	1.1%	4.5%	3.2%	3.4%	2.3%	0.6%	0.1%	0.0%	12.7%	60.3%	14.3%
	20～24歳	319	0.0%	0.0%	0.3%	0.0%	2.5%	0.0%	0.0%	0.0%	0.0%	0.0%	5.0%	90.0%	2.2%
	25～29歳	425	0.2%	0.0%	0.7%	0.0%	2.8%	0.2%	0.0%	0.0%	0.0%	0.0%	4.7%	86.6%	4.7%
	30～34歳	457	0.2%	0.0%	0.2%	0.9%	3.7%	0.2%	0.0%	0.4%	0.0%	0.0%	7.4%	81.4%	5.9%
	35～39歳	590	0.2%	0.0%	0.2%	1.0%	3.6%	0.0%	0.0%	0.3%	0.0%	0.0%	8.6%	80.8%	5.6%
	40～44歳	701	0.3%	0.0%	0.3%	2.0%	3.6%	0.1%	0.3%	0.3%	0.0%	0.0%	8.3%	79.9%	5.6%
	45～49歳	581	0.2%	0.3%	0.3%	2.9%	2.2%	0.7%	0.3%	0.2%	0.0%	0.0%	12.4%	73.3%	8.1%
	50～54歳	624	0.2%	0.3%	0.2%	3.7%	2.9%	1.4%	1.4%	0.6%	0.0%	0.0%	15.7%	63.6%	12.3%
	55～59歳	743	0.5%	0.1%	0.9%	4.0%	3.0%	2.7%	2.4%	0.3%	0.0%	0.0%	15.5%	59.8%	13.5%
	60～64歳	859	0.5%	0.6%	0.8%	6.1%	2.3%	2.9%	3.5%	0.9%	0.0%	0.0%	15.6%	53.2%	17.2%
	65～69歳	926	1.5%	0.5%	1.2%	6.5%	4.3%	5.0%	4.4%	0.8%	0.0%	0.0%	17.0%	41.3%	23.7%
	70～74歳	857	1.9%	0.4%	2.6%	6.2%	3.9%	6.9%	5.0%	0.9%	0.2%	0.0%	14.7%	40.1%	24.0%
75～79歳	488	3.3%	1.8%	3.3%	12.1%	2.9%	12.9%	5.1%	1.6%	0.4%	0.0%	15.6%	31.1%	24.2%	
80～84歳	233	3.9%	1.3%	3.0%	11.2%	2.6%	11.6%	4.3%	1.7%	0.0%	0.0%	12.9%	28.3%	29.2%	
85歳以上	83	3.6%	4.8%	8.4%	9.6%	2.4%	15.7%	4.8%	1.2%	1.2%	0.0%	15.7%	32.5%	20.5%	

Q2-3-③ 現在治療を受けていないが健診で指摘されたことがある病気はありますか（複数回答）

	回答数	n表(人数)														
		糖尿病	脳卒中	心臓病	がん	肺炎	高血圧症	高脂血症	肥満症	認知症	慢性閉塞性肺疾患(COPD)	その他	特に病気がない	健診を受けていないのでわからない	無回答	
合計	合計	12,278	313	20	156	119	39	729	675	535	6	10	510	7,036	909	1,787
	20～24歳	414	0	0	1	0	0	1	0	5	0	0	7	320	66	14
	25～29歳	578	3	0	0	1	1	4	4	13	0	0	9	444	75	27
	30～34歳	668	6	0	1	2	1	9	2	16	0	0	14	495	86	44
	35～39歳	845	3	0	2	3	1	15	20	29	0	0	17	643	83	42
	40～44歳	1,017	10	0	3	1	1	23	41	39	0	1	35	734	90	56
	45～49歳	880	9	0	8	6	1	31	48	41	0	0	54	587	61	65
	50～54歳	975	15	0	7	6	1	51	54	59	0	0	47	613	57	98
	55～59歳	1,116	26	1	7	6	3	59	96	74	0	3	49	634	72	144
	60～64歳	1,387	40	3	22	13	4	95	103	67	0	0	75	722	74	245
	65～69歳	1,527	50	0	30	22	8	120	122	75	0	1	64	708	94	317
	70～74歳	1,440	71	6	33	14	8	139	120	62	1	2	73	626	70	342
	75～79歳	846	46	8	22	29	6	99	43	37	2	2	42	309	43	222
	80～84歳	429	23	2	11	11	0	55	17	15	0	1	15	142	26	139
85歳以上	156	11	0	9	5	4	28	5	3	3	0	9	59	12	32	
男性	合計	4,392	170	10	90	45	16	421	279	247	1	7	181	2,340	261	632
	20～24歳	95	0	0	0	0	0	0	0	1	0	0	1	74	13	6
	25～29歳	153	1	0	0	0	0	1	1	7	0	0	1	120	15	8
	30～34歳	211	2	0	0	0	0	6	0	6	0	0	6	155	19	19
	35～39歳	255	3	0	1	0	0	13	15	16	0	0	3	183	19	13
	40～44歳	316	6	0	1	0	0	17	21	20	0	0	10	203	24	23
	45～49歳	299	5	0	3	1	1	19	30	24	0	0	10	179	22	26
	50～54歳	351	9	0	3	0	0	32	21	24	0	0	11	221	15	33
	55～59歳	373	12	0	5	0	1	35	37	40	0	3	14	192	19	48
	60～64歳	528	22	2	15	4	0	64	42	30	0	0	30	257	19	90
	65～69歳	601	29	0	21	14	3	67	42	33	0	1	26	271	36	103
	70～74歳	583	39	3	21	5	5	72	50	28	0	2	35	240	33	114
	75～79歳	358	24	5	10	13	3	50	12	15	0	1	23	136	17	79
	80～84歳	196	12	0	6	5	0	27	6	3	0	0	9	76	9	57
85歳以上	73	6	0	4	3	3	18	2	0	1	0	2	33	1	13	
女性	合計	7,886	143	10	66	74	23	308	396	288	5	3	329	4,696	648	1,155
	20～24歳	319	0	0	1	0	0	1	0	4	0	0	6	246	53	8
	25～29歳	425	2	0	0	1	1	3	3	6	0	0	8	324	60	19
	30～34歳	457	4	0	1	2	1	3	2	10	0	0	8	340	67	25
	35～39歳	590	0	0	1	3	1	2	5	13	0	0	14	460	64	29
	40～44歳	701	4	0	2	1	1	6	20	19	0	1	25	531	66	33
	45～49歳	581	4	0	5	5	0	12	18	17	0	0	44	408	39	39
	50～54歳	624	6	0	4	6	1	19	33	35	0	0	36	392	42	65
	55～59歳	743	14	1	2	6	2	24	59	34	0	0	35	442	53	96
	60～64歳	859	18	1	7	9	4	31	61	37	0	0	45	465	55	155
	65～69歳	926	21	0	9	8	5	53	80	42	0	0	38	437	58	214
	70～74歳	857	32	3	12	9	3	67	70	34	1	0	38	386	37	228
	75～79歳	488	22	3	12	16	3	49	31	22	2	1	19	173	26	143
	80～84歳	233	11	2	5	6	0	28	11	12	0	1	6	66	17	82
85歳以上	83	5	0	5	2	1	10	3	3	2	0	7	26	11	19	

Q2-3-③ 現在治療を受けていないが健診で指摘されたことがある病気はありますか（複数回答）

	回答数	%表(割合)														
		糖尿病	脳卒中	心臓病	がん	肺炎	高血圧症	高脂血症	肥満症	認知症	慢性閉塞性肺疾患(COPD)	その他	特に病気がない	健診を受けていないのかわからない	無回答	
合計	合計	12,278	2.5%	0.2%	1.3%	1.0%	0.3%	5.9%	5.5%	4.4%	0.0%	0.1%	4.2%	57.3%	7.4%	14.6%
	20～24歳	414	0.0%	0.0%	0.2%	0.0%	0.0%	0.2%	0.0%	1.2%	0.0%	0.0%	1.7%	77.3%	15.9%	3.4%
	25～29歳	578	0.5%	0.0%	0.0%	0.2%	0.2%	0.7%	0.7%	2.2%	0.0%	0.0%	1.6%	76.8%	13.0%	4.7%
	30～34歳	668	0.9%	0.0%	0.1%	0.3%	0.1%	1.3%	0.3%	2.4%	0.0%	0.0%	2.1%	74.1%	12.9%	6.6%
	35～39歳	845	0.4%	0.0%	0.2%	0.4%	0.1%	1.8%	2.4%	3.4%	0.0%	0.0%	2.0%	76.1%	9.8%	5.0%
	40～44歳	1,017	1.0%	0.0%	0.3%	0.1%	0.1%	2.3%	4.0%	3.8%	0.0%	0.1%	3.4%	72.2%	8.8%	5.5%
	45～49歳	880	1.0%	0.0%	0.9%	0.7%	0.1%	3.5%	5.5%	4.7%	0.0%	0.0%	6.1%	66.7%	6.9%	7.4%
	50～54歳	975	1.5%	0.0%	0.7%	0.6%	0.1%	5.2%	5.5%	6.1%	0.0%	0.0%	4.8%	62.9%	5.8%	10.1%
	55～59歳	1,116	2.3%	0.1%	0.6%	0.5%	0.3%	5.3%	8.6%	6.6%	0.0%	0.3%	4.4%	56.8%	6.5%	12.9%
	60～64歳	1,387	2.9%	0.2%	1.6%	0.9%	0.3%	6.8%	7.4%	4.8%	0.0%	0.0%	5.4%	52.1%	5.3%	17.7%
	65～69歳	1,527	3.3%	0.0%	2.0%	1.4%	0.5%	7.9%	8.0%	4.9%	0.0%	0.1%	4.2%	46.4%	6.2%	20.8%
	70～74歳	1,440	4.9%	0.4%	2.3%	1.0%	0.6%	9.7%	8.3%	4.3%	0.1%	0.1%	5.1%	43.5%	4.9%	23.8%
	75～79歳	846	5.4%	0.9%	2.6%	3.4%	0.7%	11.7%	5.1%	4.4%	0.2%	0.2%	5.0%	36.5%	5.1%	26.2%
	80～84歳	429	5.4%	0.5%	2.6%	2.6%	0.0%	12.8%	4.0%	3.5%	0.0%	0.2%	3.5%	33.1%	6.1%	32.4%
85歳以上	156	7.1%	0.0%	5.8%	3.2%	2.6%	17.9%	3.2%	1.9%	1.9%	0.0%	5.8%	37.8%	7.7%	20.5%	
男性	合計	4,392	3.9%	0.2%	2.0%	1.0%	0.4%	9.6%	6.4%	5.6%	0.0%	0.2%	4.1%	53.3%	5.9%	14.4%
	20～24歳	95	0.0%	0.0%	0.0%	0.0%	0.0%	0.0%	0.0%	1.1%	0.0%	0.0%	1.1%	77.9%	13.7%	6.3%
	25～29歳	153	0.7%	0.0%	0.0%	0.0%	0.0%	0.7%	0.7%	4.6%	0.0%	0.0%	0.7%	78.4%	9.8%	5.2%
	30～34歳	211	0.9%	0.0%	0.0%	0.0%	0.0%	2.8%	0.0%	2.8%	0.0%	0.0%	2.8%	73.5%	9.0%	9.0%
	35～39歳	255	1.2%	0.0%	0.4%	0.0%	0.0%	5.1%	5.9%	6.3%	0.0%	0.0%	1.2%	71.8%	7.5%	5.1%
	40～44歳	316	1.9%	0.0%	0.3%	0.0%	0.0%	5.4%	6.6%	6.3%	0.0%	0.0%	3.2%	64.2%	7.6%	7.3%
	45～49歳	299	1.7%	0.0%	1.0%	0.3%	0.3%	6.4%	10.0%	8.0%	0.0%	0.0%	3.3%	59.9%	7.4%	8.7%
	50～54歳	351	2.6%	0.0%	0.9%	0.0%	0.0%	9.1%	6.0%	6.8%	0.0%	0.0%	3.1%	63.0%	4.3%	9.4%
	55～59歳	373	3.2%	0.0%	1.3%	0.0%	0.3%	9.4%	9.9%	10.7%	0.0%	0.8%	3.8%	51.5%	5.1%	12.9%
	60～64歳	528	4.2%	0.4%	2.8%	0.8%	0.0%	12.1%	8.0%	5.7%	0.0%	0.0%	5.7%	48.7%	3.6%	17.0%
	65～69歳	601	4.8%	0.0%	3.5%	2.3%	0.5%	11.1%	7.0%	5.5%	0.0%	0.2%	4.3%	45.1%	6.0%	17.1%
	70～74歳	583	6.7%	0.5%	3.6%	0.9%	0.9%	12.3%	8.6%	4.8%	0.0%	0.3%	6.0%	41.2%	5.7%	19.6%
	75～79歳	358	6.7%	1.4%	2.8%	3.6%	0.8%	14.0%	3.4%	4.2%	0.0%	0.3%	6.4%	38.0%	4.7%	22.1%
	80～84歳	196	6.1%	0.0%	3.1%	2.6%	0.0%	13.8%	3.1%	1.5%	0.0%	0.0%	4.6%	38.8%	4.6%	29.1%
85歳以上	73	8.2%	0.0%	5.5%	4.1%	4.1%	24.7%	2.7%	0.0%	1.4%	0.0%	2.7%	45.2%	1.4%	17.8%	
女性	合計	7,886	1.8%	0.1%	0.8%	0.9%	0.3%	3.9%	5.0%	3.7%	0.1%	0.0%	4.2%	59.5%	8.2%	14.6%
	20～24歳	319	0.0%	0.0%	0.3%	0.0%	0.0%	0.3%	0.0%	1.3%	0.0%	0.0%	1.9%	77.1%	16.6%	2.5%
	25～29歳	425	0.5%	0.0%	0.0%	0.2%	0.2%	0.7%	0.7%	1.4%	0.0%	0.0%	1.9%	76.2%	14.1%	4.5%
	30～34歳	457	0.9%	0.0%	0.2%	0.4%	0.2%	0.7%	0.4%	2.2%	0.0%	0.0%	1.8%	74.4%	14.7%	5.5%
	35～39歳	590	0.0%	0.0%	0.2%	0.5%	0.2%	0.3%	0.8%	2.2%	0.0%	0.0%	2.4%	78.0%	10.8%	4.9%
	40～44歳	701	0.6%	0.0%	0.3%	0.1%	0.1%	0.9%	2.9%	2.7%	0.0%	0.1%	3.6%	75.7%	9.4%	4.7%
	45～49歳	581	0.7%	0.0%	0.9%	0.9%	0.0%	2.1%	3.1%	2.9%	0.0%	0.0%	7.6%	70.2%	6.7%	6.7%
	50～54歳	624	1.0%	0.0%	0.6%	1.0%	0.2%	3.0%	5.3%	5.6%	0.0%	0.0%	5.8%	62.8%	6.7%	10.4%
	55～59歳	743	1.9%	0.1%	0.3%	0.8%	0.3%	3.2%	7.9%	4.6%	0.0%	0.0%	4.7%	59.5%	7.1%	12.9%
	60～64歳	859	2.1%	0.1%	0.8%	1.0%	0.5%	3.6%	7.1%	4.3%	0.0%	0.0%	5.2%	54.1%	6.4%	18.0%
	65～69歳	926	2.3%	0.0%	1.0%	0.9%	0.5%	5.7%	8.6%	4.5%	0.0%	0.0%	4.1%	47.2%	6.3%	23.1%
	70～74歳	857	3.7%	0.4%	1.4%	1.1%	0.4%	7.8%	8.2%	4.0%	0.1%	0.0%	4.4%	45.0%	4.3%	26.6%
	75～79歳	488	4.5%	0.6%	2.5%	3.3%	0.6%	10.0%	6.4%	4.5%	0.4%	0.2%	3.9%	35.5%	5.3%	29.3%
	80～84歳	233	4.7%	0.9%	2.1%	2.6%	0.0%	12.0%	4.7%	5.2%	0.0%	0.4%	2.6%	28.3%	7.3%	35.2%
85歳以上	83	6.0%	0.0%	6.0%	2.4%	1.2%	12.0%	3.6%	3.6%	2.4%	0.0%	8.4%	31.3%	13.3%	22.9%	

Q2-4 介護認定を受けていますか

		回答数	n表(人数)								無回答
			受けて いない	要支援 1	要支援 2	要介護 1	要介護 2	要介護 3	要介護 4	要介護 5	
合計	合計	12,278	11,424	56	40	24	17	10	5	0	702
	20～24歳	414	393	0	0	1	0	0	0	0	20
	25～29歳	578	554	0	0	0	0	0	0	0	24
	30～34歳	668	635	0	0	0	0	0	0	0	33
	35～39歳	845	790	0	0	0	0	0	0	0	55
	40～44歳	1,017	966	0	0	0	0	0	0	0	51
	45～49歳	880	845	2	0	0	0	0	0	0	33
	50～54歳	975	918	0	0	1	0	0	0	0	56
	55～59歳	1,116	1,046	0	2	0	0	0	0	0	68
	60～64歳	1,387	1,302	0	1	0	0	1	1	0	82
	65～69歳	1,527	1,425	6	3	3	2	0	0	0	88
	70～74歳	1,440	1,334	7	8	4	3	2	2	0	80
	75～79歳	846	752	19	5	2	4	1	0	0	63
	80～84歳	429	362	11	11	5	1	3	0	0	36
85歳以上	156	102	11	10	8	7	3	2	0	13	
男性	合計	4,392	4,100	14	14	9	5	2	2	0	246
	20～24歳	95	87	0	0	0	0	0	0	0	8
	25～29歳	153	148	0	0	0	0	0	0	0	5
	30～34歳	211	199	0	0	0	0	0	0	0	12
	35～39歳	255	239	0	0	0	0	0	0	0	16
	40～44歳	316	298	0	0	0	0	0	0	0	18
	45～49歳	299	283	2	0	0	0	0	0	0	14
	50～54歳	351	331	0	0	0	0	0	0	0	20
	55～59歳	373	348	0	1	0	0	0	0	0	24
	60～64歳	528	500	0	0	0	0	1	1	0	26
	65～69歳	601	559	2	2	1	0	0	0	0	37
	70～74歳	583	551	0	3	2	1	0	0	0	26
	75～79歳	358	326	4	2	1	1	0	0	0	24
	80～84歳	196	178	2	1	2	1	0	0	0	12
85歳以上	73	53	4	5	3	2	1	1	0	4	
女性	合計	7,886	7,324	42	26	15	12	8	3	0	456
	20～24歳	319	306	0	0	1	0	0	0	0	12
	25～29歳	425	406	0	0	0	0	0	0	0	19
	30～34歳	457	436	0	0	0	0	0	0	0	21
	35～39歳	590	551	0	0	0	0	0	0	0	39
	40～44歳	701	668	0	0	0	0	0	0	0	33
	45～49歳	581	562	0	0	0	0	0	0	0	19
	50～54歳	624	587	0	0	1	0	0	0	0	36
	55～59歳	743	698	0	1	0	0	0	0	0	44
	60～64歳	859	802	0	1	0	0	0	0	0	56
	65～69歳	926	866	4	1	2	2	0	0	0	51
	70～74歳	857	783	7	5	2	2	2	2	0	54
	75～79歳	488	426	15	3	1	3	1	0	0	39
	80～84歳	233	184	9	10	3	0	3	0	0	24
85歳以上	83	49	7	5	5	5	2	1	0	9	

Q2-4 介護認定を受けていますか

	回答数	%表(割合)									
		受けて いない	要支援 1	要支援 2	要介護 1	要介護 2	要介護 3	要介護 4	要介護 5	無回答	
合計	合計	12,278	93.0%	0.5%	0.3%	0.2%	0.1%	0.1%	0.0%	0.0%	5.7%
	20～24歳	414	94.9%	0.0%	0.0%	0.2%	0.0%	0.0%	0.0%	0.0%	4.8%
	25～29歳	578	95.8%	0.0%	0.0%	0.0%	0.0%	0.0%	0.0%	0.0%	4.2%
	30～34歳	668	95.1%	0.0%	0.0%	0.0%	0.0%	0.0%	0.0%	0.0%	4.9%
	35～39歳	845	93.5%	0.0%	0.0%	0.0%	0.0%	0.0%	0.0%	0.0%	6.5%
	40～44歳	1,017	95.0%	0.0%	0.0%	0.0%	0.0%	0.0%	0.0%	0.0%	5.0%
	45～49歳	880	96.0%	0.2%	0.0%	0.0%	0.0%	0.0%	0.0%	0.0%	3.8%
	50～54歳	975	94.2%	0.0%	0.0%	0.1%	0.0%	0.0%	0.0%	0.0%	5.7%
	55～59歳	1,116	93.7%	0.0%	0.2%	0.0%	0.0%	0.0%	0.0%	0.0%	6.1%
	60～64歳	1,387	93.9%	0.0%	0.1%	0.0%	0.0%	0.1%	0.1%	0.0%	5.9%
	65～69歳	1,527	93.3%	0.4%	0.2%	0.2%	0.1%	0.0%	0.0%	0.0%	5.8%
	70～74歳	1,440	92.6%	0.5%	0.6%	0.3%	0.2%	0.1%	0.1%	0.0%	5.6%
	75～79歳	846	88.9%	2.2%	0.6%	0.2%	0.5%	0.1%	0.0%	0.0%	7.4%
	80～84歳	429	84.4%	2.6%	2.6%	1.2%	0.2%	0.7%	0.0%	0.0%	8.4%
85歳以上	156	65.4%	7.1%	6.4%	5.1%	4.5%	1.9%	1.3%	0.0%	8.3%	
男性	合計	4,392	93.4%	0.3%	0.3%	0.2%	0.1%	0.0%	0.0%	0.0%	5.6%
	20～24歳	95	91.6%	0.0%	0.0%	0.0%	0.0%	0.0%	0.0%	0.0%	8.4%
	25～29歳	153	96.7%	0.0%	0.0%	0.0%	0.0%	0.0%	0.0%	0.0%	3.3%
	30～34歳	211	94.3%	0.0%	0.0%	0.0%	0.0%	0.0%	0.0%	0.0%	5.7%
	35～39歳	255	93.7%	0.0%	0.0%	0.0%	0.0%	0.0%	0.0%	0.0%	6.3%
	40～44歳	316	94.3%	0.0%	0.0%	0.0%	0.0%	0.0%	0.0%	0.0%	5.7%
	45～49歳	299	94.6%	0.7%	0.0%	0.0%	0.0%	0.0%	0.0%	0.0%	4.7%
	50～54歳	351	94.3%	0.0%	0.0%	0.0%	0.0%	0.0%	0.0%	0.0%	5.7%
	55～59歳	373	93.3%	0.0%	0.3%	0.0%	0.0%	0.0%	0.0%	0.0%	6.4%
	60～64歳	528	94.7%	0.0%	0.0%	0.0%	0.0%	0.2%	0.2%	0.0%	4.9%
	65～69歳	601	93.0%	0.3%	0.3%	0.2%	0.0%	0.0%	0.0%	0.0%	6.2%
	70～74歳	583	94.5%	0.0%	0.5%	0.3%	0.2%	0.0%	0.0%	0.0%	4.5%
	75～79歳	358	91.1%	1.1%	0.6%	0.3%	0.3%	0.0%	0.0%	0.0%	6.7%
	80～84歳	196	90.8%	1.0%	0.5%	1.0%	0.5%	0.0%	0.0%	0.0%	6.1%
85歳以上	73	72.6%	5.5%	6.8%	4.1%	2.7%	1.4%	1.4%	0.0%	5.5%	
女性	合計	7,886	92.9%	0.5%	0.3%	0.2%	0.2%	0.1%	0.0%	0.0%	5.8%
	20～24歳	319	95.9%	0.0%	0.0%	0.3%	0.0%	0.0%	0.0%	0.0%	3.8%
	25～29歳	425	95.5%	0.0%	0.0%	0.0%	0.0%	0.0%	0.0%	0.0%	4.5%
	30～34歳	457	95.4%	0.0%	0.0%	0.0%	0.0%	0.0%	0.0%	0.0%	4.6%
	35～39歳	590	93.4%	0.0%	0.0%	0.0%	0.0%	0.0%	0.0%	0.0%	6.6%
	40～44歳	701	95.3%	0.0%	0.0%	0.0%	0.0%	0.0%	0.0%	0.0%	4.7%
	45～49歳	581	96.7%	0.0%	0.0%	0.0%	0.0%	0.0%	0.0%	0.0%	3.3%
	50～54歳	624	94.1%	0.0%	0.0%	0.2%	0.0%	0.0%	0.0%	0.0%	5.8%
	55～59歳	743	93.9%	0.0%	0.1%	0.0%	0.0%	0.0%	0.0%	0.0%	5.9%
	60～64歳	859	93.4%	0.0%	0.1%	0.0%	0.0%	0.0%	0.0%	0.0%	6.5%
	65～69歳	926	93.5%	0.4%	0.1%	0.2%	0.2%	0.0%	0.0%	0.0%	5.5%
	70～74歳	857	91.4%	0.8%	0.6%	0.2%	0.2%	0.2%	0.2%	0.0%	6.3%
	75～79歳	488	87.3%	3.1%	0.6%	0.2%	0.6%	0.2%	0.0%	0.0%	8.0%
	80～84歳	233	79.0%	3.9%	4.3%	1.3%	0.0%	1.3%	0.0%	0.0%	10.3%
85歳以上	83	59.0%	8.4%	6.0%	6.0%	6.0%	2.4%	1.2%	0.0%	10.8%	

Q2-5 過去1年間で「歯や歯ぐき」が原因で仕事に支障をきたしたことがありましたか

		回答数	n表(人数)					%表(割合)				
			ない	たまにあつた	ときどきあつた	よくあつた	無回答	ない	たまにあつた	ときどきあつた	よくあつた	無回答
合計	合計	12,278	10,611	983	407	66	211	86.4%	8.0%	3.3%	0.5%	1.7%
	20～24歳	414	380	24	6	0	4	91.8%	5.8%	1.4%	0.0%	1.0%
	25～29歳	578	529	39	10	0	0	91.5%	6.7%	1.7%	0.0%	0.0%
	30～34歳	668	584	49	23	3	9	87.4%	7.3%	3.4%	0.4%	1.3%
	35～39歳	845	752	62	26	2	3	89.0%	7.3%	3.1%	0.2%	0.4%
	40～44歳	1,017	877	91	27	9	13	86.2%	8.9%	2.7%	0.9%	1.3%
	45～49歳	880	771	69	28	6	6	87.6%	7.8%	3.2%	0.7%	0.7%
	50～54歳	975	832	90	41	4	8	85.3%	9.2%	4.2%	0.4%	0.8%
	55～59歳	1,116	937	114	45	6	14	84.0%	10.2%	4.0%	0.5%	1.3%
	60～64歳	1,387	1,202	108	51	9	17	86.7%	7.8%	3.7%	0.6%	1.2%
	65～69歳	1,527	1,314	126	46	12	29	86.1%	8.3%	3.0%	0.8%	1.9%
	70～74歳	1,440	1,242	95	51	10	42	86.3%	6.6%	3.5%	0.7%	2.9%
	75～79歳	846	717	67	21	4	37	84.8%	7.9%	2.5%	0.5%	4.4%
	80～84歳	429	351	37	20	1	20	81.8%	8.6%	4.7%	0.2%	4.7%
85歳以上	156	123	12	12	0	9	78.8%	7.7%	7.7%	0.0%	5.8%	
男性	合計	4,392	3,687	433	176	26	70	83.9%	9.9%	4.0%	0.6%	1.6%
	20～24歳	95	84	6	1	0	4	88.4%	6.3%	1.1%	0.0%	4.2%
	25～29歳	153	134	14	5	0	0	87.6%	9.2%	3.3%	0.0%	0.0%
	30～34歳	211	170	25	11	2	3	80.6%	11.8%	5.2%	0.9%	1.4%
	35～39歳	255	215	28	9	2	1	84.3%	11.0%	3.5%	0.8%	0.4%
	40～44歳	316	269	31	11	1	4	85.1%	9.8%	3.5%	0.3%	1.3%
	45～49歳	299	253	26	13	4	3	84.6%	8.7%	4.3%	1.3%	1.0%
	50～54歳	351	287	42	17	2	3	81.8%	12.0%	4.8%	0.6%	0.9%
	55～59歳	373	303	43	24	1	2	81.2%	11.5%	6.4%	0.3%	0.5%
	60～64歳	528	437	57	26	5	3	82.8%	10.8%	4.9%	0.9%	0.6%
	65～69歳	601	499	67	19	4	12	83.0%	11.1%	3.2%	0.7%	2.0%
	70～74歳	583	508	39	19	3	14	87.1%	6.7%	3.3%	0.5%	2.4%
	75～79歳	358	313	29	5	1	10	87.4%	8.1%	1.4%	0.3%	2.8%
	80～84歳	196	154	22	11	1	8	78.6%	11.2%	5.6%	0.5%	4.1%
85歳以上	73	61	4	5	0	3	83.6%	5.5%	6.8%	0.0%	4.1%	
女性	合計	7,886	6,924	550	231	40	141	87.8%	7.0%	2.9%	0.5%	1.8%
	20～24歳	319	296	18	5	0	0	92.8%	5.6%	1.6%	0.0%	0.0%
	25～29歳	425	395	25	5	0	0	92.9%	5.9%	1.2%	0.0%	0.0%
	30～34歳	457	414	24	12	1	6	90.6%	5.3%	2.6%	0.2%	1.3%
	35～39歳	590	537	34	17	0	2	91.0%	5.8%	2.9%	0.0%	0.3%
	40～44歳	701	608	60	16	8	9	86.7%	8.6%	2.3%	1.1%	1.3%
	45～49歳	581	518	43	15	2	3	89.2%	7.4%	2.6%	0.3%	0.5%
	50～54歳	624	545	48	24	2	5	87.3%	7.7%	3.8%	0.3%	0.8%
	55～59歳	743	634	71	21	5	12	85.3%	9.6%	2.8%	0.7%	1.6%
	60～64歳	859	765	51	25	4	14	89.1%	5.9%	2.9%	0.5%	1.6%
	65～69歳	926	815	59	27	8	17	88.0%	6.4%	2.9%	0.9%	1.8%
	70～74歳	857	734	56	32	7	28	85.6%	6.5%	3.7%	0.8%	3.3%
	75～79歳	488	404	38	16	3	27	82.8%	7.8%	3.3%	0.6%	5.5%
	80～84歳	233	197	15	9	0	12	84.5%	6.4%	3.9%	0.0%	5.2%
85歳以上	83	62	8	7	0	6	74.7%	9.6%	8.4%	0.0%	7.2%	

Q2-6 過去1年間で「歯や歯ぐき」が原因でよく眠れなかったことがありましたか

	回答数	n表(人数)					%表(割合)					
		ない	たまにあつた	ときどきあつた	よくあつた	無回答	ない	たまにあつた	ときどきあつた	よくあつた	無回答	
合計	合計	12,278	10,655	1,166	244	29	184	86.8%	9.5%	2.0%	0.2%	1.5%
	20～24歳	414	365	35	12	0	2	88.2%	8.5%	2.9%	0.0%	0.5%
	25～29歳	578	530	37	10	0	1	91.7%	6.4%	1.7%	0.0%	0.2%
	30～34歳	668	583	66	11	1	7	87.3%	9.9%	1.6%	0.1%	1.0%
	35～39歳	845	735	82	22	2	4	87.0%	9.7%	2.6%	0.2%	0.5%
	40～44歳	1,017	867	112	22	4	12	85.3%	11.0%	2.2%	0.4%	1.2%
	45～49歳	880	778	70	24	3	5	88.4%	8.0%	2.7%	0.3%	0.6%
	50～54歳	975	830	100	28	8	9	85.1%	10.3%	2.9%	0.8%	0.9%
	55～59歳	1,116	951	125	25	3	12	85.2%	11.2%	2.2%	0.3%	1.1%
	60～64歳	1,387	1,204	139	23	2	19	86.8%	10.0%	1.7%	0.1%	1.4%
	65～69歳	1,527	1,333	141	28	1	24	87.3%	9.2%	1.8%	0.1%	1.6%
	70～74歳	1,440	1,236	142	22	2	38	85.8%	9.9%	1.5%	0.1%	2.6%
	75～79歳	846	738	68	9	1	30	87.2%	8.0%	1.1%	0.1%	3.5%
	80～84歳	429	376	34	5	1	13	87.6%	7.9%	1.2%	0.2%	3.0%
85歳以上	156	129	15	3	1	8	82.7%	9.6%	1.9%	0.6%	5.1%	
男性	合計	4,392	3,772	456	94	9	61	85.9%	10.4%	2.1%	0.2%	1.4%
	20～24歳	95	84	5	4	0	2	88.4%	5.3%	4.2%	0.0%	2.1%
	25～29歳	153	138	11	4	0	0	90.2%	7.2%	2.6%	0.0%	0.0%
	30～34歳	211	175	27	7	0	2	82.9%	12.8%	3.3%	0.0%	0.9%
	35～39歳	255	216	30	6	1	2	84.7%	11.8%	2.4%	0.4%	0.8%
	40～44歳	316	274	29	10	0	3	86.7%	9.2%	3.2%	0.0%	0.9%
	45～49歳	299	257	30	8	2	2	86.0%	10.0%	2.7%	0.7%	0.7%
	50～54歳	351	295	40	10	2	4	84.0%	11.4%	2.8%	0.6%	1.1%
	55～59歳	373	318	42	10	1	2	85.3%	11.3%	2.7%	0.3%	0.5%
	60～64歳	528	442	70	9	1	6	83.7%	13.3%	1.7%	0.2%	1.1%
	65～69歳	601	517	63	11	1	9	86.0%	10.5%	1.8%	0.2%	1.5%
	70～74歳	583	506	58	6	0	13	86.8%	9.9%	1.0%	0.0%	2.2%
	75～79歳	358	318	28	6	0	6	88.8%	7.8%	1.7%	0.0%	1.7%
	80～84歳	196	169	16	3	1	7	86.2%	8.2%	1.5%	0.5%	3.6%
85歳以上	73	63	7	0	0	3	86.3%	9.6%	0.0%	0.0%	4.1%	
女性	合計	7,886	6,883	710	150	20	123	87.3%	9.0%	1.9%	0.3%	1.6%
	20～24歳	319	281	30	8	0	0	88.1%	9.4%	2.5%	0.0%	0.0%
	25～29歳	425	392	26	6	0	1	92.2%	6.1%	1.4%	0.0%	0.2%
	30～34歳	457	408	39	4	1	5	89.3%	8.5%	0.9%	0.2%	1.1%
	35～39歳	590	519	52	16	1	2	88.0%	8.8%	2.7%	0.2%	0.3%
	40～44歳	701	593	83	12	4	9	84.6%	11.8%	1.7%	0.6%	1.3%
	45～49歳	581	521	40	16	1	3	89.7%	6.9%	2.8%	0.2%	0.5%
	50～54歳	624	535	60	18	6	5	85.7%	9.6%	2.9%	1.0%	0.8%
	55～59歳	743	633	83	15	2	10	85.2%	11.2%	2.0%	0.3%	1.3%
	60～64歳	859	762	69	14	1	13	88.7%	8.0%	1.6%	0.1%	1.5%
	65～69歳	926	816	78	17	0	15	88.1%	8.4%	1.8%	0.0%	1.6%
	70～74歳	857	730	84	16	2	25	85.2%	9.8%	1.9%	0.2%	2.9%
	75～79歳	488	420	40	3	1	24	86.1%	8.2%	0.6%	0.2%	4.9%
	80～84歳	233	207	18	2	0	6	88.8%	7.7%	0.9%	0.0%	2.6%
85歳以上	83	66	8	3	1	5	79.5%	9.6%	3.6%	1.2%	6.0%	

Q3-1 ご自分の歯は何本ありますか

	回答数	n表(人数)					%表(割合)					平均値 (本)	標準偏 差	
		0本	1~9本	10~19 本	20本以 上	無回答	0本	1~9本	10~19 本	20本以 上	無回答			
合計	合計	12,278	65	527	1,104	9,108	1,474	0.5%	4.3%	9.0%	74.2%	12.0%	24.62	6.61
	20~24歳	414	0	2	0	377	35	0.0%	0.5%	0.0%	91.1%	8.5%	28.75	2.64
	25~29歳	578	0	2	1	530	45	0.0%	0.3%	0.2%	91.7%	7.8%	28.67	2.51
	30~34歳	668	1	1	4	613	49	0.1%	0.1%	0.6%	91.8%	7.3%	28.37	2.69
	35~39歳	845	1	6	2	750	86	0.1%	0.7%	0.2%	88.8%	10.2%	28.11	3.03
	40~44歳	1,017	0	8	6	893	110	0.0%	0.8%	0.6%	87.8%	10.8%	27.88	3.07
	45~49歳	880	0	1	16	760	103	0.0%	0.1%	1.8%	86.4%	11.7%	27.43	2.98
	50~54歳	975	1	5	41	816	112	0.1%	0.5%	4.2%	83.7%	11.5%	26.40	3.91
	55~59歳	1,116	3	23	79	891	120	0.3%	2.1%	7.1%	79.8%	10.8%	25.02	5.21
	60~64歳	1,387	4	57	168	1,005	153	0.3%	4.1%	12.1%	72.5%	11.0%	23.49	6.31
	65~69歳	1,527	7	85	238	1,000	197	0.5%	5.6%	15.6%	65.5%	12.9%	22.55	6.85
	70~74歳	1,440	10	121	252	830	227	0.7%	8.4%	17.5%	57.6%	15.8%	21.30	7.68
	75~79歳	846	11	115	162	415	143	1.3%	13.6%	19.1%	49.1%	16.9%	19.25	8.57
	80~84歳	429	15	72	95	181	66	3.5%	16.8%	22.1%	42.2%	15.4%	17.40	8.98
85歳以上	156	12	29	40	47	28	7.7%	18.6%	25.6%	30.1%	17.9%	14.99	9.52	
男性	合計	4,392	34	222	427	3,123	586	0.8%	5.1%	9.7%	71.1%	13.3%	24.14	7.14
	20~24歳	95	0	1	0	84	10	0.0%	1.1%	0.0%	88.4%	10.5%	28.79	3.48
	25~29歳	153	0	0	0	139	14	0.0%	0.0%	0.0%	90.8%	9.2%	29.01	1.88
	30~34歳	211	1	0	1	189	20	0.5%	0.0%	0.5%	89.6%	9.5%	28.56	3.02
	35~39歳	255	0	0	0	230	25	0.0%	0.0%	0.0%	90.2%	9.8%	28.63	2.16
	40~44歳	316	0	1	2	272	41	0.0%	0.3%	0.6%	86.1%	13.0%	28.23	2.63
	45~49歳	299	0	1	7	241	50	0.0%	0.3%	2.3%	80.6%	16.7%	27.29	3.55
	50~54歳	351	0	4	21	281	45	0.0%	1.1%	6.0%	80.1%	12.8%	26.12	4.54
	55~59歳	373	2	11	23	298	39	0.5%	2.9%	6.2%	79.9%	10.5%	24.78	5.63
	60~64歳	528	2	31	71	367	57	0.4%	5.9%	13.4%	69.5%	10.8%	22.97	7.03
	65~69歳	601	4	42	89	382	84	0.7%	7.0%	14.8%	63.6%	14.0%	22.26	7.38
	70~74歳	583	6	45	91	342	99	1.0%	7.7%	15.6%	58.7%	17.0%	21.55	7.84
	75~79歳	358	5	41	59	190	63	1.4%	11.5%	16.5%	53.1%	17.6%	20.12	8.53
	80~84歳	196	8	33	44	86	25	4.1%	16.8%	22.4%	43.9%	12.8%	17.23	9.28
85歳以上	73	6	12	19	22	14	8.2%	16.4%	26.0%	30.1%	19.2%	15.25	9.92	
女性	合計	7,886	31	305	677	5,985	888	0.4%	3.9%	8.6%	75.9%	11.3%	24.88	6.28
	20~24歳	319	0	1	0	293	25	0.0%	0.3%	0.0%	91.8%	7.8%	28.74	2.34
	25~29歳	425	0	2	1	391	31	0.0%	0.5%	0.2%	92.0%	7.3%	28.55	2.69
	30~34歳	457	0	1	3	424	29	0.0%	0.2%	0.7%	92.8%	6.3%	28.28	2.52
	35~39歳	590	1	6	2	520	61	0.2%	1.0%	0.3%	88.1%	10.3%	27.88	3.31
	40~44歳	701	0	7	4	621	69	0.0%	1.0%	0.6%	88.6%	9.8%	27.73	3.24
	45~49歳	581	0	0	9	519	53	0.0%	0.0%	1.5%	89.3%	9.1%	27.50	2.66
	50~54歳	624	1	1	20	535	67	0.2%	0.2%	3.2%	85.7%	10.7%	26.55	3.51
	55~59歳	743	1	12	56	593	81	0.1%	1.6%	7.5%	79.8%	10.9%	25.14	4.99
	60~64歳	859	2	26	97	638	96	0.2%	3.0%	11.3%	74.3%	11.2%	23.81	5.81
	65~69歳	926	3	43	149	618	113	0.3%	4.6%	16.1%	66.7%	12.2%	22.73	6.49
	70~74歳	857	4	76	161	488	128	0.5%	8.9%	18.8%	56.9%	14.9%	21.14	7.57
	75~79歳	488	6	74	103	225	80	1.2%	15.2%	21.1%	46.1%	16.4%	18.63	8.56
	80~84歳	233	7	39	51	95	41	3.0%	16.7%	21.9%	40.8%	17.6%	17.55	8.73
85歳以上	83	6	17	21	25	14	7.2%	20.5%	25.3%	30.1%	16.9%	14.77	9.23	



Q3-2-① 部分入れ歯を使っていますか（複数回答）

	回答数	n表(人数)				%表(割合)				
		上のあご	下のあご	利用していない	無回答	上のあご	下のあご	利用していない	無回答	
合計	合計	12,278	1,955	2,293	8,593	589	15.9%	18.7%	70.0%	4.8%
	20～24歳	414	0	0	410	4	0.0%	0.0%	99.0%	1.0%
	25～29歳	578	0	0	565	13	0.0%	0.0%	97.8%	2.2%
	30～34歳	668	3	3	651	12	0.4%	0.4%	97.5%	1.8%
	35～39歳	845	9	2	813	21	1.1%	0.2%	96.2%	2.5%
	40～44歳	1,017	19	12	967	24	1.9%	1.2%	95.1%	2.4%
	45～49歳	880	18	29	816	22	2.0%	3.3%	92.7%	2.5%
	50～54歳	975	72	82	823	24	7.4%	8.4%	84.4%	2.5%
	55～59歳	1,116	130	166	841	45	11.6%	14.9%	75.4%	4.0%
	60～64歳	1,387	276	360	839	61	19.9%	26.0%	60.5%	4.4%
	65～69歳	1,527	386	490	786	94	25.3%	32.1%	51.5%	6.2%
	70～74歳	1,440	452	534	633	114	31.4%	37.1%	44.0%	7.9%
	75～79歳	846	338	347	280	86	40.0%	41.0%	33.1%	10.2%
	80～84歳	429	177	200	125	51	41.3%	46.6%	29.1%	11.9%
85歳以上	156	75	68	44	18	48.1%	43.6%	28.2%	11.5%	
男性	合計	4,392	872	957	2,860	210	19.9%	21.8%	65.1%	4.8%
	20～24歳	95	0	0	91	4	0.0%	0.0%	95.8%	4.2%
	25～29歳	153	0	0	151	2	0.0%	0.0%	98.7%	1.3%
	30～34歳	211	1	1	205	5	0.5%	0.5%	97.2%	2.4%
	35～39歳	255	2	1	248	4	0.8%	0.4%	97.3%	1.6%
	40～44歳	316	8	6	295	10	2.5%	1.9%	93.4%	3.2%
	45～49歳	299	8	9	276	9	2.7%	3.0%	92.3%	3.0%
	50～54歳	351	33	36	291	6	9.4%	10.3%	82.9%	1.7%
	55～59歳	373	47	54	281	12	12.6%	14.5%	75.3%	3.2%
	60～64歳	528	132	170	284	15	25.0%	32.2%	53.8%	2.8%
	65～69歳	601	177	209	279	38	29.5%	34.8%	46.4%	6.3%
	70～74歳	583	196	207	261	36	33.6%	35.5%	44.8%	6.2%
	75～79歳	358	146	138	123	39	40.8%	38.5%	34.4%	10.9%
	80～84歳	196	83	92	54	25	42.3%	46.9%	27.6%	12.8%
85歳以上	73	39	34	21	5	53.4%	46.6%	28.8%	6.8%	
女性	合計	7,886	1,083	1,336	5,733	379	13.7%	16.9%	72.7%	4.8%
	20～24歳	319	0	0	319	0	0.0%	0.0%	100.0%	0.0%
	25～29歳	425	0	0	414	11	0.0%	0.0%	97.4%	2.6%
	30～34歳	457	2	2	446	7	0.4%	0.4%	97.6%	1.5%
	35～39歳	590	7	1	565	17	1.2%	0.2%	95.8%	2.9%
	40～44歳	701	11	6	672	14	1.6%	0.9%	95.9%	2.0%
	45～49歳	581	10	20	540	13	1.7%	3.4%	92.9%	2.2%
	50～54歳	624	39	46	532	18	6.3%	7.4%	85.3%	2.9%
	55～59歳	743	83	112	560	33	11.2%	15.1%	75.4%	4.4%
	60～64歳	859	144	190	555	46	16.8%	22.1%	64.6%	5.4%
	65～69歳	926	209	281	507	56	22.6%	30.3%	54.8%	6.0%
	70～74歳	857	256	327	372	78	29.9%	38.2%	43.4%	9.1%
	75～79歳	488	192	209	157	47	39.3%	42.8%	32.2%	9.6%
	80～84歳	233	94	108	71	26	40.3%	46.4%	30.5%	11.2%
85歳以上	83	36	34	23	13	43.4%	41.0%	27.7%	15.7%	

Q3-2-① 部分入れ歯を使っていますか（複数回答）

	回答数	n表(人数)				%表(割合)				
		上のあご	下のあご	利用していない	無回答	上のあご	下のあご	利用していない	無回答	
合計	合計	12,278	589	406	10,299	1,250	4.8%	3.3%	83.9%	10.2%
	20～24歳	414	0	0	407	7	0.0%	0.0%	98.3%	1.7%
	25～29歳	578	0	0	567	11	0.0%	0.0%	98.1%	1.9%
	30～34歳	668	0	0	654	14	0.0%	0.0%	97.9%	2.1%
	35～39歳	845	1	1	824	19	0.1%	0.1%	97.5%	2.2%
	40～44歳	1,017	0	0	979	38	0.0%	0.0%	96.3%	3.7%
	45～49歳	880	2	1	848	29	0.2%	0.1%	96.4%	3.3%
	50～54歳	975	7	4	913	54	0.7%	0.4%	93.6%	5.5%
	55～59歳	1,116	25	12	996	90	2.2%	1.1%	89.2%	8.1%
	60～64歳	1,387	50	29	1,151	174	3.6%	2.1%	83.0%	12.5%
	65～69歳	1,527	104	62	1,166	234	6.8%	4.1%	76.4%	15.3%
	70～74歳	1,440	132	98	995	275	9.2%	6.8%	69.1%	19.1%
	75～79歳	846	133	96	503	176	15.7%	11.3%	59.5%	20.8%
	80～84歳	429	86	61	225	101	20.0%	14.2%	52.4%	23.5%
85歳以上	156	49	42	71	28	31.4%	26.9%	45.5%	17.9%	
男性	合計	4,392	279	196	3,611	442	6.4%	4.5%	82.2%	10.1%
	20～24歳	95	0	0	89	6	0.0%	0.0%	93.7%	6.3%
	25～29歳	153	0	0	151	2	0.0%	0.0%	98.7%	1.3%
	30～34歳	211	0	0	205	6	0.0%	0.0%	97.2%	2.8%
	35～39歳	255	1	1	250	3	0.4%	0.4%	98.0%	1.2%
	40～44歳	316	0	0	302	14	0.0%	0.0%	95.6%	4.4%
	45～49歳	299	1	0	289	9	0.3%	0.0%	96.7%	3.0%
	50～54歳	351	4	4	326	20	1.1%	1.1%	92.9%	5.7%
	55～59歳	373	11	4	334	27	2.9%	1.1%	89.5%	7.2%
	60～64歳	528	26	17	429	64	4.9%	3.2%	81.3%	12.1%
	65～69歳	601	52	33	453	85	8.7%	5.5%	75.4%	14.1%
	70～74歳	583	52	36	419	100	8.9%	6.2%	71.9%	17.2%
	75～79歳	358	60	45	225	61	16.8%	12.6%	62.8%	17.0%
	80～84歳	196	47	35	105	34	24.0%	17.9%	53.6%	17.3%
85歳以上	73	25	21	34	11	34.2%	28.8%	46.6%	15.1%	
女性	合計	7,886	310	210	6,688	808	3.9%	2.7%	84.8%	10.2%
	20～24歳	319	0	0	318	1	0.0%	0.0%	99.7%	0.3%
	25～29歳	425	0	0	416	9	0.0%	0.0%	97.9%	2.1%
	30～34歳	457	0	0	449	8	0.0%	0.0%	98.2%	1.8%
	35～39歳	590	0	0	574	16	0.0%	0.0%	97.3%	2.7%
	40～44歳	701	0	0	677	24	0.0%	0.0%	96.6%	3.4%
	45～49歳	581	1	1	559	20	0.2%	0.2%	96.2%	3.4%
	50～54歳	624	3	0	587	34	0.5%	0.0%	94.1%	5.4%
	55～59歳	743	14	8	662	63	1.9%	1.1%	89.1%	8.5%
	60～64歳	859	24	12	722	110	2.8%	1.4%	84.1%	12.8%
	65～69歳	926	52	29	713	149	5.6%	3.1%	77.0%	16.1%
	70～74歳	857	80	62	576	175	9.3%	7.2%	67.2%	20.4%
	75～79歳	488	73	51	278	115	15.0%	10.5%	57.0%	23.6%
	80～84歳	233	39	26	120	67	16.7%	11.2%	51.5%	28.8%
85歳以上	83	24	21	37	17	28.9%	25.3%	44.6%	20.5%	

Q4 自分の歯または入れ歯で左右の奥歯をしっかりとかみしめられますか

	回答数	n表(人数)				%表(割合)				
		左右両方かめる	片方だけかめる	両方かめない	無回答	左右両方かめる	片方だけかめる	両方かめない	無回答	
合計	合計	12,278	9,462	1,609	459	748	77.1%	13.1%	3.7%	6.1%
	20～24歳	414	358	27	8	21	86.5%	6.5%	1.9%	5.1%
	25～29歳	578	508	38	14	18	87.9%	6.6%	2.4%	3.1%
	30～34歳	668	561	53	16	38	84.0%	7.9%	2.4%	5.7%
	35～39歳	845	709	76	23	37	83.9%	9.0%	2.7%	4.4%
	40～44歳	1,017	830	92	27	68	81.6%	9.0%	2.7%	6.7%
	45～49歳	880	720	99	22	39	81.8%	11.3%	2.5%	4.4%
	50～54歳	975	750	129	36	60	76.9%	13.2%	3.7%	6.2%
	55～59歳	1,116	800	207	54	55	71.7%	18.5%	4.8%	4.9%
	60～64歳	1,387	1,018	221	58	90	73.4%	15.9%	4.2%	6.5%
	65～69歳	1,527	1,077	260	75	115	70.5%	17.0%	4.9%	7.5%
	70～74歳	1,440	1,065	210	56	109	74.0%	14.6%	3.9%	7.6%
	75～79歳	846	616	128	39	63	72.8%	15.1%	4.6%	7.4%
	80～84歳	429	330	49	24	26	76.9%	11.4%	5.6%	6.1%
85歳以上	156	120	20	7	9	76.9%	12.8%	4.5%	5.8%	
男性	合計	4,392	3,408	580	187	217	77.6%	13.2%	4.3%	4.9%
	20～24歳	95	76	8	2	9	80.0%	8.4%	2.1%	9.5%
	25～29歳	153	131	7	8	7	85.6%	4.6%	5.2%	4.6%
	30～34歳	211	178	17	5	11	84.4%	8.1%	2.4%	5.2%
	35～39歳	255	215	21	10	9	84.3%	8.2%	3.9%	3.5%
	40～44歳	316	267	25	7	17	84.5%	7.9%	2.2%	5.4%
	45～49歳	299	237	39	9	14	79.3%	13.0%	3.0%	4.7%
	50～54歳	351	270	52	15	14	76.9%	14.8%	4.3%	4.0%
	55～59歳	373	268	73	15	17	71.8%	19.6%	4.0%	4.6%
	60～64歳	528	401	82	27	18	75.9%	15.5%	5.1%	3.4%
	65～69歳	601	430	102	36	33	71.5%	17.0%	6.0%	5.5%
	70～74歳	583	444	87	20	32	76.2%	14.9%	3.4%	5.5%
	75～79歳	358	281	39	16	22	78.5%	10.9%	4.5%	6.1%
	80～84歳	196	151	21	14	10	77.0%	10.7%	7.1%	5.1%
85歳以上	73	59	7	3	4	80.8%	9.6%	4.1%	5.5%	
女性	合計	7,886	6,054	1,029	272	531	76.8%	13.0%	3.4%	6.7%
	20～24歳	319	282	19	6	12	88.4%	6.0%	1.9%	3.8%
	25～29歳	425	377	31	6	11	88.7%	7.3%	1.4%	2.6%
	30～34歳	457	383	36	11	27	83.8%	7.9%	2.4%	5.9%
	35～39歳	590	494	55	13	28	83.7%	9.3%	2.2%	4.7%
	40～44歳	701	563	67	20	51	80.3%	9.6%	2.9%	7.3%
	45～49歳	581	483	60	13	25	83.1%	10.3%	2.2%	4.3%
	50～54歳	624	480	77	21	46	76.9%	12.3%	3.4%	7.4%
	55～59歳	743	532	134	39	38	71.6%	18.0%	5.2%	5.1%
	60～64歳	859	617	139	31	72	71.8%	16.2%	3.6%	8.4%
	65～69歳	926	647	158	39	82	69.9%	17.1%	4.2%	8.9%
	70～74歳	857	621	123	36	77	72.5%	14.4%	4.2%	9.0%
	75～79歳	488	335	89	23	41	68.6%	18.2%	4.7%	8.4%
	80～84歳	233	179	28	10	16	76.8%	12.0%	4.3%	6.9%
85歳以上	83	61	13	4	5	73.5%	15.7%	4.8%	6.0%	

Q5 歯をみがくと血がでますか

	回答数	n表(人数)				%表(割合)				
		いつも	時々	いいえ	無回答	いつも	時々	いいえ	無回答	
合計	合計	12,278	286	4,649	7,228	115	2.3%	37.9%	58.9%	0.9%
	20～24歳	414	21	175	213	5	5.1%	42.3%	51.4%	1.2%
	25～29歳	578	20	268	289	1	3.5%	46.4%	50.0%	0.2%
	30～34歳	668	31	311	323	3	4.6%	46.6%	48.4%	0.4%
	35～39歳	845	30	387	422	6	3.6%	45.8%	49.9%	0.7%
	40～44歳	1,017	31	416	563	7	3.0%	40.9%	55.4%	0.7%
	45～49歳	880	25	365	485	5	2.8%	41.5%	55.1%	0.6%
	50～54歳	975	28	420	523	4	2.9%	43.1%	53.6%	0.4%
	55～59歳	1,116	31	477	600	8	2.8%	42.7%	53.8%	0.7%
	60～64歳	1,387	23	547	810	7	1.7%	39.4%	58.4%	0.5%
	65～69歳	1,527	16	508	987	16	1.0%	33.3%	64.6%	1.0%
	70～74歳	1,440	14	428	975	23	1.0%	29.7%	67.7%	1.6%
	75～79歳	846	9	213	606	18	1.1%	25.2%	71.6%	2.1%
	80～84歳	429	4	102	313	10	0.9%	23.8%	73.0%	2.3%
85歳以上	156	3	32	119	2	1.9%	20.5%	76.3%	1.3%	
男性	合計	4,392	133	1,738	2,477	44	3.0%	39.6%	56.4%	1.0%
	20～24歳	95	9	47	36	3	9.5%	49.5%	37.9%	3.2%
	25～29歳	153	8	77	68	0	5.2%	50.3%	44.4%	0.0%
	30～34歳	211	15	116	79	1	7.1%	55.0%	37.4%	0.5%
	35～39歳	255	17	132	105	1	6.7%	51.8%	41.2%	0.4%
	40～44歳	316	14	143	159	0	4.4%	45.3%	50.3%	0.0%
	45～49歳	299	12	143	141	3	4.0%	47.8%	47.2%	1.0%
	50～54歳	351	18	166	166	1	5.1%	47.3%	47.3%	0.3%
	55～59歳	373	12	152	208	1	3.2%	40.8%	55.8%	0.3%
	60～64歳	528	10	222	295	1	1.9%	42.0%	55.9%	0.2%
	65～69歳	601	7	205	383	6	1.2%	34.1%	63.7%	1.0%
	70～74歳	583	5	180	388	10	0.9%	30.9%	66.6%	1.7%
	75～79歳	358	3	88	257	10	0.8%	24.6%	71.8%	2.8%
	80～84歳	196	2	51	136	7	1.0%	26.0%	69.4%	3.6%
85歳以上	73	1	16	56	0	1.4%	21.9%	76.7%	0.0%	
女性	合計	7,886	153	2,911	4,751	71	1.9%	36.9%	60.2%	0.9%
	20～24歳	319	12	128	177	2	3.8%	40.1%	55.5%	0.6%
	25～29歳	425	12	191	221	1	2.8%	44.9%	52.0%	0.2%
	30～34歳	457	16	195	244	2	3.5%	42.7%	53.4%	0.4%
	35～39歳	590	13	255	317	5	2.2%	43.2%	53.7%	0.8%
	40～44歳	701	17	273	404	7	2.4%	38.9%	57.6%	1.0%
	45～49歳	581	13	222	344	2	2.2%	38.2%	59.2%	0.3%
	50～54歳	624	10	254	357	3	1.6%	40.7%	57.2%	0.5%
	55～59歳	743	19	325	392	7	2.6%	43.7%	52.8%	0.9%
	60～64歳	859	13	325	515	6	1.5%	37.8%	60.0%	0.7%
	65～69歳	926	9	303	604	10	1.0%	32.7%	65.2%	1.1%
	70～74歳	857	9	248	587	13	1.1%	28.9%	68.5%	1.5%
	75～79歳	488	6	125	349	8	1.2%	25.6%	71.5%	1.6%
	80～84歳	233	2	51	177	3	0.9%	21.9%	76.0%	1.3%
85歳以上	83	2	16	63	2	2.4%	19.3%	75.9%	2.4%	

Q6 歯ぐきが腫れてブヨブヨしますか

	回答数	n表(人数)				%表(割合)				
		いつも	時々	いいえ	無回答	いつも	時々	いいえ	無回答	
合計	合計	12,278	169	2,964	8,982	163	1.4%	24.1%	73.2%	1.3%
	20～24歳	414	9	61	340	4	2.2%	14.7%	82.1%	1.0%
	25～29歳	578	8	123	447	0	1.4%	21.3%	77.3%	0.0%
	30～34歳	668	10	139	515	4	1.5%	20.8%	77.1%	0.6%
	35～39歳	845	17	190	633	5	2.0%	22.5%	74.9%	0.6%
	40～44歳	1,017	13	224	770	10	1.3%	22.0%	75.7%	1.0%
	45～49歳	880	10	187	677	6	1.1%	21.3%	76.9%	0.7%
	50～54歳	975	15	280	675	5	1.5%	28.7%	69.2%	0.5%
	55～59歳	1,116	24	334	742	16	2.2%	29.9%	66.5%	1.4%
	60～64歳	1,387	21	399	952	15	1.5%	28.8%	68.6%	1.1%
	65～69歳	1,527	15	399	1,084	29	1.0%	26.1%	71.0%	1.9%
	70～74歳	1,440	13	326	1,072	29	0.9%	22.6%	74.4%	2.0%
	75～79歳	846	9	177	637	23	1.1%	20.9%	75.3%	2.7%
	80～84歳	429	4	92	320	13	0.9%	21.4%	74.6%	3.0%
85歳以上	156	1	33	118	4	0.6%	21.2%	75.6%	2.6%	
男性	合計	4,392	55	1,095	3,191	51	1.3%	24.9%	72.7%	1.2%
	20～24歳	95	3	22	67	3	3.2%	23.2%	70.5%	3.2%
	25～29歳	153	3	44	106	0	2.0%	28.8%	69.3%	0.0%
	30～34歳	211	3	54	153	1	1.4%	25.6%	72.5%	0.5%
	35～39歳	255	4	62	189	0	1.6%	24.3%	74.1%	0.0%
	40～44歳	316	4	80	231	1	1.3%	25.3%	73.1%	0.3%
	45～49歳	299	6	79	212	2	2.0%	26.4%	70.9%	0.7%
	50～54歳	351	6	107	236	2	1.7%	30.5%	67.2%	0.6%
	55～59歳	373	7	102	261	3	1.9%	27.3%	70.0%	0.8%
	60～64歳	528	6	137	383	2	1.1%	25.9%	72.5%	0.4%
	65～69歳	601	5	152	432	12	0.8%	25.3%	71.9%	2.0%
	70～74歳	583	4	132	439	8	0.7%	22.6%	75.3%	1.4%
	75～79歳	358	2	73	273	10	0.6%	20.4%	76.3%	2.8%
	80～84歳	196	1	35	153	7	0.5%	17.9%	78.1%	3.6%
85歳以上	73	1	16	56	0	1.4%	21.9%	76.7%	0.0%	
女性	合計	7,886	114	1,869	5,791	112	1.4%	23.7%	73.4%	1.4%
	20～24歳	319	6	39	273	1	1.9%	12.2%	85.6%	0.3%
	25～29歳	425	5	79	341	0	1.2%	18.6%	80.2%	0.0%
	30～34歳	457	7	85	362	3	1.5%	18.6%	79.2%	0.7%
	35～39歳	590	13	128	444	5	2.2%	21.7%	75.3%	0.8%
	40～44歳	701	9	144	539	9	1.3%	20.5%	76.9%	1.3%
	45～49歳	581	4	108	465	4	0.7%	18.6%	80.0%	0.7%
	50～54歳	624	9	173	439	3	1.4%	27.7%	70.4%	0.5%
	55～59歳	743	17	232	481	13	2.3%	31.2%	64.7%	1.7%
	60～64歳	859	15	262	569	13	1.7%	30.5%	66.2%	1.5%
	65～69歳	926	10	247	652	17	1.1%	26.7%	70.4%	1.8%
	70～74歳	857	9	194	633	21	1.1%	22.6%	73.9%	2.5%
	75～79歳	488	7	104	364	13	1.4%	21.3%	74.6%	2.7%
	80～84歳	233	3	57	167	6	1.3%	24.5%	71.7%	2.6%
85歳以上	83	0	17	62	4	0.0%	20.5%	74.7%	4.8%	

Q7 冷たいものや熱いものが歯にしみますか

	回答数	n表(人数)				%表(割合)				
		いつも	時々	いいえ	無回答	いつも	時々	いいえ	無回答	
合計	合計	12,278	414	4,255	7,498	111	3.4%	34.7%	61.1%	0.9%
	20～24歳	414	24	205	180	5	5.8%	49.5%	43.5%	1.2%
	25～29歳	578	32	268	278	0	5.5%	46.4%	48.1%	0.0%
	30～34歳	668	41	324	299	4	6.1%	48.5%	44.8%	0.6%
	35～39歳	845	47	393	401	4	5.6%	46.5%	47.5%	0.5%
	40～44歳	1,017	49	462	497	9	4.8%	45.4%	48.9%	0.9%
	45～49歳	880	34	365	477	4	3.9%	41.5%	54.2%	0.5%
	50～54歳	975	40	361	569	5	4.1%	37.0%	58.4%	0.5%
	55～59歳	1,116	49	443	618	6	4.4%	39.7%	55.4%	0.5%
	60～64歳	1,387	31	463	884	9	2.2%	33.4%	63.7%	0.6%
	65～69歳	1,527	30	424	1,055	18	2.0%	27.8%	69.1%	1.2%
	70～74歳	1,440	21	328	1,071	20	1.5%	22.8%	74.4%	1.4%
	75～79歳	846	12	148	670	16	1.4%	17.5%	79.2%	1.9%
	80～84歳	429	3	59	358	9	0.7%	13.8%	83.4%	2.1%
85歳以上	156	1	12	141	2	0.6%	7.7%	90.4%	1.3%	
男性	合計	4,392	139	1,471	2,742	40	3.2%	33.5%	62.4%	0.9%
	20～24歳	95	6	48	38	3	6.3%	50.5%	40.0%	3.2%
	25～29歳	153	6	65	82	0	3.9%	42.5%	53.6%	0.0%
	30～34歳	211	16	110	84	1	7.6%	52.1%	39.8%	0.5%
	35～39歳	255	19	124	112	0	7.5%	48.6%	43.9%	0.0%
	40～44歳	316	20	135	159	2	6.3%	42.7%	50.3%	0.6%
	45～49歳	299	15	124	158	2	5.0%	41.5%	52.8%	0.7%
	50～54歳	351	11	138	200	2	3.1%	39.3%	57.0%	0.6%
	55～59歳	373	14	143	216	0	3.8%	38.3%	57.9%	0.0%
	60～64歳	528	11	181	335	1	2.1%	34.3%	63.4%	0.2%
	65～69歳	601	11	174	410	6	1.8%	29.0%	68.2%	1.0%
	70～74歳	583	7	133	434	9	1.2%	22.8%	74.4%	1.5%
	75～79歳	358	3	59	288	8	0.8%	16.5%	80.4%	2.2%
	80～84歳	196	0	31	159	6	0.0%	15.8%	81.1%	3.1%
85歳以上	73	0	6	67	0	0.0%	8.2%	91.8%	0.0%	
女性	合計	7,886	275	2,784	4,756	71	3.5%	35.3%	60.3%	0.9%
	20～24歳	319	18	157	142	2	5.6%	49.2%	44.5%	0.6%
	25～29歳	425	26	203	196	0	6.1%	47.8%	46.1%	0.0%
	30～34歳	457	25	214	215	3	5.5%	46.8%	47.0%	0.7%
	35～39歳	590	28	269	289	4	4.7%	45.6%	49.0%	0.7%
	40～44歳	701	29	327	338	7	4.1%	46.6%	48.2%	1.0%
	45～49歳	581	19	241	319	2	3.3%	41.5%	54.9%	0.3%
	50～54歳	624	29	223	369	3	4.6%	35.7%	59.1%	0.5%
	55～59歳	743	35	300	402	6	4.7%	40.4%	54.1%	0.8%
	60～64歳	859	20	282	549	8	2.3%	32.8%	63.9%	0.9%
	65～69歳	926	19	250	645	12	2.1%	27.0%	69.7%	1.3%
	70～74歳	857	14	195	637	11	1.6%	22.8%	74.3%	1.3%
	75～79歳	488	9	89	382	8	1.8%	18.2%	78.3%	1.6%
	80～84歳	233	3	28	199	3	1.3%	12.0%	85.4%	1.3%
85歳以上	83	1	6	74	2	1.2%	7.2%	89.2%	2.4%	

Q8 かかりつけの歯科医院がありますか

	回答数	n表(人数)			%表(割合)			
		はい	いいえ	無回答	はい	いいえ	無回答	
合計	合計	12,278	11,265	911	102	91.7%	7.4%	0.8%
	20～24歳	414	310	99	5	74.9%	23.9%	1.2%
	25～29歳	578	445	132	1	77.0%	22.8%	0.2%
	30～34歳	668	564	100	4	84.4%	15.0%	0.6%
	35～39歳	845	718	122	5	85.0%	14.4%	0.6%
	40～44歳	1,017	909	100	8	89.4%	9.8%	0.8%
	45～49歳	880	799	76	5	90.8%	8.6%	0.6%
	50～54歳	975	910	60	5	93.3%	6.2%	0.5%
	55～59歳	1,116	1,049	61	6	94.0%	5.5%	0.5%
	60～64歳	1,387	1,332	45	10	96.0%	3.2%	0.7%
	65～69歳	1,527	1,457	57	13	95.4%	3.7%	0.9%
	70～74歳	1,440	1,391	29	20	96.6%	2.0%	1.4%
	75～79歳	846	823	16	7	97.3%	1.9%	0.8%
	80～84歳	429	411	8	10	95.8%	1.9%	2.3%
85歳以上	156	147	6	3	94.2%	3.8%	1.9%	
男性	合計	4,392	3,969	389	34	90.4%	8.9%	0.8%
	20～24歳	95	68	24	3	71.6%	25.3%	3.2%
	25～29歳	153	111	41	1	72.5%	26.8%	0.7%
	30～34歳	211	165	44	2	78.2%	20.9%	0.9%
	35～39歳	255	191	63	1	74.9%	24.7%	0.4%
	40～44歳	316	275	41	0	87.0%	13.0%	0.0%
	45～49歳	299	264	33	2	88.3%	11.0%	0.7%
	50～54歳	351	323	28	0	92.0%	8.0%	0.0%
	55～59歳	373	343	30	0	92.0%	8.0%	0.0%
	60～64歳	528	496	29	3	93.9%	5.5%	0.6%
	65～69歳	601	564	32	5	93.8%	5.3%	0.8%
	70～74歳	583	564	12	7	96.7%	2.1%	1.2%
	75～79歳	358	348	7	3	97.2%	2.0%	0.8%
	80～84歳	196	186	4	6	94.9%	2.0%	3.1%
85歳以上	73	71	1	1	97.3%	1.4%	1.4%	
女性	合計	7,886	7,296	522	68	92.5%	6.6%	0.9%
	20～24歳	319	242	75	2	75.9%	23.5%	0.6%
	25～29歳	425	334	91	0	78.6%	21.4%	0.0%
	30～34歳	457	399	56	2	87.3%	12.3%	0.4%
	35～39歳	590	527	59	4	89.3%	10.0%	0.7%
	40～44歳	701	634	59	8	90.4%	8.4%	1.1%
	45～49歳	581	535	43	3	92.1%	7.4%	0.5%
	50～54歳	624	587	32	5	94.1%	5.1%	0.8%
	55～59歳	743	706	31	6	95.0%	4.2%	0.8%
	60～64歳	859	836	16	7	97.3%	1.9%	0.8%
	65～69歳	926	893	25	8	96.4%	2.7%	0.9%
	70～74歳	857	827	17	13	96.5%	2.0%	1.5%
	75～79歳	488	475	9	4	97.3%	1.8%	0.8%
	80～84歳	233	225	4	4	96.6%	1.7%	1.7%
85歳以上	83	76	5	2	91.6%	6.0%	2.4%	

Q9 仕事が忙しかったり休めず、なかなか歯科医院に行けないことがありますか

	回答数	n表(人数)			%表(割合)			
		はい	いいえ	無回答	はい	いいえ	無回答	
合計	合計	12,278	3,734	8,394	150	30.4%	68.4%	1.2%
	20～24歳	414	214	196	4	51.7%	47.3%	1.0%
	25～29歳	578	302	276	0	52.2%	47.8%	0.0%
	30～34歳	668	353	311	4	52.8%	46.6%	0.6%
	35～39歳	845	438	405	2	51.8%	47.9%	0.2%
	40～44歳	1,017	484	530	3	47.6%	52.1%	0.3%
	45～49歳	880	390	486	4	44.3%	55.2%	0.5%
	50～54歳	975	406	567	2	41.6%	58.2%	0.2%
	55～59歳	1,116	399	708	9	35.8%	63.4%	0.8%
	60～64歳	1,387	284	1,090	13	20.5%	78.6%	0.9%
	65～69歳	1,527	219	1,280	28	14.3%	83.8%	1.8%
	70～74歳	1,440	131	1,273	36	9.1%	88.4%	2.5%
	75～79歳	846	66	762	18	7.8%	90.1%	2.1%
	80～84歳	429	34	373	22	7.9%	86.9%	5.1%
85歳以上	156	14	137	5	9.0%	87.8%	3.2%	
男性	合計	4,392	1,485	2,859	48	33.8%	65.1%	1.1%
	20～24歳	95	54	39	2	56.8%	41.1%	2.1%
	25～29歳	153	92	61	0	60.1%	39.9%	0.0%
	30～34歳	211	128	81	2	60.7%	38.4%	0.9%
	35～39歳	255	175	80	0	68.6%	31.4%	0.0%
	40～44歳	316	176	140	0	55.7%	44.3%	0.0%
	45～49歳	299	165	131	3	55.2%	43.8%	1.0%
	50～54歳	351	179	171	1	51.0%	48.7%	0.3%
	55～59歳	373	166	205	2	44.5%	55.0%	0.5%
	60～64歳	528	133	392	3	25.2%	74.2%	0.6%
	65～69歳	601	107	483	11	17.8%	80.4%	1.8%
	70～74歳	583	58	510	15	9.9%	87.5%	2.6%
	75～79歳	358	24	331	3	6.7%	92.5%	0.8%
	80～84歳	196	21	170	5	10.7%	86.7%	2.6%
85歳以上	73	7	65	1	9.6%	89.0%	1.4%	
女性	合計	7,886	2,249	5,535	102	28.5%	70.2%	1.3%
	20～24歳	319	160	157	2	50.2%	49.2%	0.6%
	25～29歳	425	210	215	0	49.4%	50.6%	0.0%
	30～34歳	457	225	230	2	49.2%	50.3%	0.4%
	35～39歳	590	263	325	2	44.6%	55.1%	0.3%
	40～44歳	701	308	390	3	43.9%	55.6%	0.4%
	45～49歳	581	225	355	1	38.7%	61.1%	0.2%
	50～54歳	624	227	396	1	36.4%	63.5%	0.2%
	55～59歳	743	233	503	7	31.4%	67.7%	0.9%
	60～64歳	859	151	698	10	17.6%	81.3%	1.2%
	65～69歳	926	112	797	17	12.1%	86.1%	1.8%
	70～74歳	857	73	763	21	8.5%	89.0%	2.5%
	75～79歳	488	42	431	15	8.6%	88.3%	3.1%
	80～84歳	233	13	203	17	5.6%	87.1%	7.3%
85歳以上	83	7	72	4	8.4%	86.7%	4.8%	



Q10 家族や周囲の人々は、日頃歯の健康に関心がありますか

	回答数	n表(人数)				%表(割合)				
		はい	どちらともいえない	いいえ	無回答	はい	どちらともいえない	いいえ	無回答	
合計	合計	12,278	7,308	4,104	744	122	59.5%	33.4%	6.1%	1.0%
	20～24歳	414	157	204	48	5	37.9%	49.3%	11.6%	1.2%
	25～29歳	578	254	269	54	1	43.9%	46.5%	9.3%	0.2%
	30～34歳	668	338	274	54	2	50.6%	41.0%	8.1%	0.3%
	35～39歳	845	402	383	58	2	47.6%	45.3%	6.9%	0.2%
	40～44歳	1,017	543	398	73	3	53.4%	39.1%	7.2%	0.3%
	45～49歳	880	453	363	63	1	51.5%	41.3%	7.2%	0.1%
	50～54歳	975	523	384	67	1	53.6%	39.4%	6.9%	0.1%
	55～59歳	1,116	635	413	64	4	56.9%	37.0%	5.7%	0.4%
	60～64歳	1,387	885	420	71	11	63.8%	30.3%	5.1%	0.8%
	65～69歳	1,527	1,059	384	61	23	69.4%	25.1%	4.0%	1.5%
	70～74歳	1,440	1,041	325	47	27	72.3%	22.6%	3.3%	1.9%
	75～79歳	846	606	176	41	23	71.6%	20.8%	4.8%	2.7%
	80～84歳	429	307	74	32	16	71.6%	17.2%	7.5%	3.7%
85歳以上	156	105	37	11	3	67.3%	23.7%	7.1%	1.9%	
男性	合計	4,392	2,705	1,360	288	39	61.6%	31.0%	6.6%	0.9%
	20～24歳	95	36	44	11	4	37.9%	46.3%	11.6%	4.2%
	25～29歳	153	69	67	17	0	45.1%	43.8%	11.1%	0.0%
	30～34歳	211	117	69	24	1	55.5%	32.7%	11.4%	0.5%
	35～39歳	255	111	118	26	0	43.5%	46.3%	10.2%	0.0%
	40～44歳	316	176	114	26	0	55.7%	36.1%	8.2%	0.0%
	45～49歳	299	169	110	19	1	56.5%	36.8%	6.4%	0.3%
	50～54歳	351	177	146	28	0	50.4%	41.6%	8.0%	0.0%
	55～59歳	373	202	144	26	1	54.2%	38.6%	7.0%	0.3%
	60～64歳	528	338	161	27	2	64.0%	30.5%	5.1%	0.4%
	65～69歳	601	422	142	29	8	70.2%	23.6%	4.8%	1.3%
	70～74歳	583	425	128	18	12	72.9%	22.0%	3.1%	2.1%
	75～79歳	358	263	73	18	4	73.5%	20.4%	5.0%	1.1%
	80～84歳	196	147	30	14	5	75.0%	15.3%	7.1%	2.6%
85歳以上	73	53	14	5	1	72.6%	19.2%	6.8%	1.4%	
女性	合計	7,886	4,603	2,744	456	83	58.4%	34.8%	5.8%	1.1%
	20～24歳	319	121	160	37	1	37.9%	50.2%	11.6%	0.3%
	25～29歳	425	185	202	37	1	43.5%	47.5%	8.7%	0.2%
	30～34歳	457	221	205	30	1	48.4%	44.9%	6.6%	0.2%
	35～39歳	590	291	265	32	2	49.3%	44.9%	5.4%	0.3%
	40～44歳	701	367	284	47	3	52.4%	40.5%	6.7%	0.4%
	45～49歳	581	284	253	44	0	48.9%	43.5%	7.6%	0.0%
	50～54歳	624	346	238	39	1	55.4%	38.1%	6.3%	0.2%
	55～59歳	743	433	269	38	3	58.3%	36.2%	5.1%	0.4%
	60～64歳	859	547	259	44	9	63.7%	30.2%	5.1%	1.0%
	65～69歳	926	637	242	32	15	68.8%	26.1%	3.5%	1.6%
	70～74歳	857	616	197	29	15	71.9%	23.0%	3.4%	1.8%
	75～79歳	488	343	103	23	19	70.3%	21.1%	4.7%	3.9%
	80～84歳	233	160	44	18	11	68.7%	18.9%	7.7%	4.7%
85歳以上	83	52	23	6	2	62.7%	27.7%	7.2%	2.4%	

Q11 自分の歯には自信があったり、人からほめられたことがありますか

	回答数	n表(人数)				%表(割合)				
		はい	どちらともいえない	いいえ	無回答	はい	どちらともいえない	いいえ	無回答	
合計	合計	12,278	1,567	3,592	7,015	104	12.8%	29.3%	57.1%	0.8%
	20～24歳	414	72	143	195	4	17.4%	34.5%	47.1%	1.0%
	25～29歳	578	115	200	263	0	19.9%	34.6%	45.5%	0.0%
	30～34歳	668	99	229	338	2	14.8%	34.3%	50.6%	0.3%
	35～39歳	845	110	242	492	1	13.0%	28.6%	58.2%	0.1%
	40～44歳	1,017	89	317	607	4	8.8%	31.2%	59.7%	0.4%
	45～49歳	880	64	261	552	3	7.3%	29.7%	62.7%	0.3%
	50～54歳	975	88	257	626	4	9.0%	26.4%	64.2%	0.4%
	55～59歳	1,116	91	279	743	3	8.2%	25.0%	66.6%	0.3%
	60～64歳	1,387	140	349	890	8	10.1%	25.2%	64.2%	0.6%
	65～69歳	1,527	165	430	914	18	10.8%	28.2%	59.9%	1.2%
	70～74歳	1,440	215	476	721	28	14.9%	33.1%	50.1%	1.9%
	75～79歳	846	163	244	424	15	19.3%	28.8%	50.1%	1.8%
	80～84歳	429	108	120	189	12	25.2%	28.0%	44.1%	2.8%
85歳以上	156	48	45	61	2	30.8%	28.8%	39.1%	1.3%	
男性	合計	4,392	511	1,255	2,590	36	11.6%	28.6%	59.0%	0.8%
	20～24歳	95	9	32	51	3	9.5%	33.7%	53.7%	3.2%
	25～29歳	153	30	44	79	0	19.6%	28.8%	51.6%	0.0%
	30～34歳	211	20	62	128	1	9.5%	29.4%	60.7%	0.5%
	35～39歳	255	27	63	165	0	10.6%	24.7%	64.7%	0.0%
	40～44歳	316	20	98	197	1	6.3%	31.0%	62.3%	0.3%
	45～49歳	299	20	79	197	3	6.7%	26.4%	65.9%	1.0%
	50～54歳	351	25	96	229	1	7.1%	27.4%	65.2%	0.3%
	55～59歳	373	28	91	254	0	7.5%	24.4%	68.1%	0.0%
	60～64歳	528	49	141	337	1	9.3%	26.7%	63.8%	0.2%
	65～69歳	601	64	167	362	8	10.6%	27.8%	60.2%	1.3%
	70～74歳	583	86	192	296	9	14.8%	32.9%	50.8%	1.5%
	75～79歳	358	65	110	179	4	18.2%	30.7%	50.0%	1.1%
	80～84歳	196	45	61	85	5	23.0%	31.1%	43.4%	2.6%
85歳以上	73	23	19	31	0	31.5%	26.0%	42.5%	0.0%	
女性	合計	7,886	1,056	2,337	4,425	68	13.4%	29.6%	56.1%	0.9%
	20～24歳	319	63	111	144	1	19.7%	34.8%	45.1%	0.3%
	25～29歳	425	85	156	184	0	20.0%	36.7%	43.3%	0.0%
	30～34歳	457	79	167	210	1	17.3%	36.5%	46.0%	0.2%
	35～39歳	590	83	179	327	1	14.1%	30.3%	55.4%	0.2%
	40～44歳	701	69	219	410	3	9.8%	31.2%	58.5%	0.4%
	45～49歳	581	44	182	355	0	7.6%	31.3%	61.1%	0.0%
	50～54歳	624	63	161	397	3	10.1%	25.8%	63.6%	0.5%
	55～59歳	743	63	188	489	3	8.5%	25.3%	65.8%	0.4%
	60～64歳	859	91	208	553	7	10.6%	24.2%	64.4%	0.8%
	65～69歳	926	101	263	552	10	10.9%	28.4%	59.6%	1.1%
	70～74歳	857	129	284	425	19	15.1%	33.1%	49.6%	2.2%
	75～79歳	488	98	134	245	11	20.1%	27.5%	50.2%	2.3%
	80～84歳	233	63	59	104	7	27.0%	25.3%	44.6%	3.0%
85歳以上	83	25	26	30	2	30.1%	31.3%	36.1%	2.4%	

Q12 普段、職場や外出先でも歯を磨きますか

	回答数	n表(人数)				%表(割合)				
		毎回	時々	いいえ	無回答	毎回	時々	いいえ	無回答	
合計	合計	12,278	2,713	3,691	5,710	164	22.1%	30.1%	46.5%	1.3%
	20～24歳	414	187	104	120	3	45.2%	25.1%	29.0%	0.7%
	25～29歳	578	236	182	160	0	40.8%	31.5%	27.7%	0.0%
	30～34歳	668	217	218	231	2	32.5%	32.6%	34.6%	0.3%
	35～39歳	845	244	272	327	2	28.9%	32.2%	38.7%	0.2%
	40～44歳	1,017	321	286	407	3	31.6%	28.1%	40.0%	0.3%
	45～49歳	880	207	273	399	1	23.5%	31.0%	45.3%	0.1%
	50～54歳	975	225	310	440	0	23.1%	31.8%	45.1%	0.0%
	55～59歳	1,116	236	333	544	3	21.1%	29.8%	48.7%	0.3%
	60～64歳	1,387	217	431	725	14	15.6%	31.1%	52.3%	1.0%
	65～69歳	1,527	185	465	848	29	12.1%	30.5%	55.5%	1.9%
	70～74歳	1,440	204	434	760	42	14.2%	30.1%	52.8%	2.9%
	75～79歳	846	126	252	437	31	14.9%	29.8%	51.7%	3.7%
	80～84歳	429	75	97	231	26	17.5%	22.6%	53.8%	6.1%
85歳以上	156	33	34	81	8	21.2%	21.8%	51.9%	5.1%	
男性	合計	4,392	789	1,282	2,270	51	18.0%	29.2%	51.7%	1.2%
	20～24歳	95	15	32	46	2	15.8%	33.7%	48.4%	2.1%
	25～29歳	153	27	54	72	0	17.6%	35.3%	47.1%	0.0%
	30～34歳	211	35	64	111	1	16.6%	30.3%	52.6%	0.5%
	35～39歳	255	51	82	122	0	20.0%	32.2%	47.8%	0.0%
	40～44歳	316	60	96	160	0	19.0%	30.4%	50.6%	0.0%
	45～49歳	299	50	78	170	1	16.7%	26.1%	56.9%	0.3%
	50～54歳	351	72	105	174	0	20.5%	29.9%	49.6%	0.0%
	55～59歳	373	71	104	197	1	19.0%	27.9%	52.8%	0.3%
	60～64歳	528	87	174	264	3	16.5%	33.0%	50.0%	0.6%
	65～69歳	601	90	158	343	10	15.0%	26.3%	57.1%	1.7%
	70～74歳	583	95	162	311	15	16.3%	27.8%	53.3%	2.6%
	75～79歳	358	68	110	172	8	19.0%	30.7%	48.0%	2.2%
	80～84歳	196	47	45	96	8	24.0%	23.0%	49.0%	4.1%
85歳以上	73	21	18	32	2	28.8%	24.7%	43.8%	2.7%	
女性	合計	7,886	1,924	2,409	3,440	113	24.4%	30.5%	43.6%	1.4%
	20～24歳	319	172	72	74	1	53.9%	22.6%	23.2%	0.3%
	25～29歳	425	209	128	88	0	49.2%	30.1%	20.7%	0.0%
	30～34歳	457	182	154	120	1	39.8%	33.7%	26.3%	0.2%
	35～39歳	590	193	190	205	2	32.7%	32.2%	34.7%	0.3%
	40～44歳	701	261	190	247	3	37.2%	27.1%	35.2%	0.4%
	45～49歳	581	157	195	229	0	27.0%	33.6%	39.4%	0.0%
	50～54歳	624	153	205	266	0	24.5%	32.9%	42.6%	0.0%
	55～59歳	743	165	229	347	2	22.2%	30.8%	46.7%	0.3%
	60～64歳	859	130	257	461	11	15.1%	29.9%	53.7%	1.3%
	65～69歳	926	95	307	505	19	10.3%	33.2%	54.5%	2.1%
	70～74歳	857	109	272	449	27	12.7%	31.7%	52.4%	3.2%
	75～79歳	488	58	142	265	23	11.9%	29.1%	54.3%	4.7%
	80～84歳	233	28	52	135	18	12.0%	22.3%	57.9%	7.7%
85歳以上	83	12	16	49	6	14.5%	19.3%	59.0%	7.2%	

Q13 間食（甘い食べ物や飲み物）をしますか

		回答数	n表(人数)				%表(割合)			
			毎日	時々	いいえ	無回答	毎日	時々	いいえ	無回答
合計	合計	12,278	3,805	6,957	1,456	60	31.0%	56.7%	11.9%	0.5%
	20～24歳	414	147	246	18	3	35.5%	59.4%	4.3%	0.7%
	25～29歳	578	209	334	35	0	36.2%	57.8%	6.1%	0.0%
	30～34歳	668	271	360	35	2	40.6%	53.9%	5.2%	0.3%
	35～39歳	845	325	469	50	1	38.5%	55.5%	5.9%	0.1%
	40～44歳	1,017	363	574	77	3	35.7%	56.4%	7.6%	0.3%
	45～49歳	880	284	508	87	1	32.3%	57.7%	9.9%	0.1%
	50～54歳	975	300	558	114	3	30.8%	57.2%	11.7%	0.3%
	55～59歳	1,116	367	594	153	2	32.9%	53.2%	13.7%	0.2%
	60～64歳	1,387	433	756	190	8	31.2%	54.5%	13.7%	0.6%
	65～69歳	1,527	399	881	235	12	26.1%	57.7%	15.4%	0.8%
	70～74歳	1,440	335	865	229	11	23.3%	60.1%	15.9%	0.8%
	75～79歳	846	215	488	136	7	25.4%	57.7%	16.1%	0.8%
	80～84歳	429	110	240	73	6	25.6%	55.9%	17.0%	1.4%
85歳以上	156	47	84	24	1	30.1%	53.8%	15.4%	0.6%	
男性	合計	4,392	792	2,645	929	26	18.0%	60.2%	21.2%	0.6%
	20～24歳	95	30	53	10	2	31.6%	55.8%	10.5%	2.1%
	25～29歳	153	30	100	23	0	19.6%	65.4%	15.0%	0.0%
	30～34歳	211	46	139	25	1	21.8%	65.9%	11.8%	0.5%
	35～39歳	255	57	163	35	0	22.4%	63.9%	13.7%	0.0%
	40～44歳	316	63	200	53	0	19.9%	63.3%	16.8%	0.0%
	45～49歳	299	48	182	68	1	16.1%	60.9%	22.7%	0.3%
	50～54歳	351	49	218	84	0	14.0%	62.1%	23.9%	0.0%
	55～59歳	373	56	211	106	0	15.0%	56.6%	28.4%	0.0%
	60～64歳	528	95	302	127	4	18.0%	57.2%	24.1%	0.8%
	65～69歳	601	91	352	151	7	15.1%	58.6%	25.1%	1.2%
	70～74歳	583	84	370	124	5	14.4%	63.5%	21.3%	0.9%
	75～79歳	358	75	203	78	2	20.9%	56.7%	21.8%	0.6%
	80～84歳	196	45	113	34	4	23.0%	57.7%	17.3%	2.0%
85歳以上	73	23	39	11	0	31.5%	53.4%	15.1%	0.0%	
女性	合計	7,886	3,013	4,312	527	34	38.2%	54.7%	6.7%	0.4%
	20～24歳	319	117	193	8	1	36.7%	60.5%	2.5%	0.3%
	25～29歳	425	179	234	12	0	42.1%	55.1%	2.8%	0.0%
	30～34歳	457	225	221	10	1	49.2%	48.4%	2.2%	0.2%
	35～39歳	590	268	306	15	1	45.4%	51.9%	2.5%	0.2%
	40～44歳	701	300	374	24	3	42.8%	53.4%	3.4%	0.4%
	45～49歳	581	236	326	19	0	40.6%	56.1%	3.3%	0.0%
	50～54歳	624	251	340	30	3	40.2%	54.5%	4.8%	0.5%
	55～59歳	743	311	383	47	2	41.9%	51.5%	6.3%	0.3%
	60～64歳	859	338	454	63	4	39.3%	52.9%	7.3%	0.5%
	65～69歳	926	308	529	84	5	33.3%	57.1%	9.1%	0.5%
	70～74歳	857	251	495	105	6	29.3%	57.8%	12.3%	0.7%
	75～79歳	488	140	285	58	5	28.7%	58.4%	11.9%	1.0%
	80～84歳	233	65	127	39	2	27.9%	54.5%	16.7%	0.9%
85歳以上	83	24	45	13	1	28.9%	54.2%	15.7%	1.2%	

Q14-① たばこ

	回答数	n表(人数)				%表(割合)				
		吸っている	過去に吸っていたがやめた	吸ったことはない	無回答	吸っている	過去に吸っていたがやめた	吸ったことはない	無回答	
合計	合計	12,278	1,651	2,997	7,558	72	13.4%	24.4%	61.6%	0.6%
	20～24歳	414	56	31	325	2	13.5%	7.5%	78.5%	0.5%
	25～29歳	578	96	75	406	1	16.6%	13.0%	70.2%	0.2%
	30～34歳	668	134	153	381	0	20.1%	22.9%	57.0%	0.0%
	35～39歳	845	173	209	461	2	20.5%	24.7%	54.6%	0.2%
	40～44歳	1,017	204	236	573	4	20.1%	23.2%	56.3%	0.4%
	45～49歳	880	156	207	515	2	17.7%	23.5%	58.5%	0.2%
	50～54歳	975	165	249	558	3	16.9%	25.5%	57.2%	0.3%
	55～59歳	1,116	177	262	676	1	15.9%	23.5%	60.6%	0.1%
	60～64歳	1,387	172	374	832	9	12.4%	27.0%	60.0%	0.6%
	65～69歳	1,527	149	421	946	11	9.8%	27.6%	62.0%	0.7%
	70～74歳	1,440	105	376	948	11	7.3%	26.1%	65.8%	0.8%
	75～79歳	846	44	235	556	11	5.2%	27.8%	65.7%	1.3%
	80～84歳	429	14	119	284	12	3.3%	27.7%	66.2%	2.8%
85歳以上	156	6	50	97	3	3.8%	32.1%	62.2%	1.9%	
男性	合計	4,392	1,092	2,078	1,201	21	24.9%	47.3%	27.3%	0.5%
	20～24歳	95	34	8	51	2	35.8%	8.4%	53.7%	2.1%
	25～29歳	153	47	22	84	0	30.7%	14.4%	54.9%	0.0%
	30～34歳	211	80	61	70	0	37.9%	28.9%	33.2%	0.0%
	35～39歳	255	94	81	80	0	36.9%	31.8%	31.4%	0.0%
	40～44歳	316	106	114	95	1	33.5%	36.1%	30.1%	0.3%
	45～49歳	299	107	113	78	1	35.8%	37.8%	26.1%	0.3%
	50～54歳	351	111	163	77	0	31.6%	46.4%	21.9%	0.0%
	55～59歳	373	119	183	70	1	31.9%	49.1%	18.8%	0.3%
	60～64歳	528	129	292	105	2	24.4%	55.3%	19.9%	0.4%
	65～69歳	601	128	345	125	3	21.3%	57.4%	20.8%	0.5%
	70～74歳	583	88	326	165	4	15.1%	55.9%	28.3%	0.7%
	75～79歳	358	35	211	110	2	9.8%	58.9%	30.7%	0.6%
	80～84歳	196	10	112	70	4	5.1%	57.1%	35.7%	2.0%
85歳以上	73	4	47	21	1	5.5%	64.4%	28.8%	1.4%	
女性	合計	7,886	559	919	6,357	51	7.1%	11.7%	80.6%	0.6%
	20～24歳	319	22	23	274	0	6.9%	7.2%	85.9%	0.0%
	25～29歳	425	49	53	322	1	11.5%	12.5%	75.8%	0.2%
	30～34歳	457	54	92	311	0	11.8%	20.1%	68.1%	0.0%
	35～39歳	590	79	128	381	2	13.4%	21.7%	64.6%	0.3%
	40～44歳	701	98	122	478	3	14.0%	17.4%	68.2%	0.4%
	45～49歳	581	49	94	437	1	8.4%	16.2%	75.2%	0.2%
	50～54歳	624	54	86	481	3	8.7%	13.8%	77.1%	0.5%
	55～59歳	743	58	79	606	0	7.8%	10.6%	81.6%	0.0%
	60～64歳	859	43	82	727	7	5.0%	9.5%	84.6%	0.8%
	65～69歳	926	21	76	821	8	2.3%	8.2%	88.7%	0.9%
	70～74歳	857	17	50	783	7	2.0%	5.8%	91.4%	0.8%
	75～79歳	488	9	24	446	9	1.8%	4.9%	91.4%	1.8%
	80～84歳	233	4	7	214	8	1.7%	3.0%	91.8%	3.4%
85歳以上	83	2	3	76	2	2.4%	3.6%	91.6%	2.4%	

Q14-② お酒

		n表(人数)							%表(割合)					
		回答数	毎日飲む	週1回以上飲む	週1回未満	飲むのをやめた	ほとんど飲まない(飲めない)	無回答	毎日飲む	週1回以上飲む	週1回未満	飲むのをやめた	ほとんど飲まない(飲めない)	無回答
合計	合計	12,278	2,244	1,950	1,720	415	5,860	89	18.3%	15.9%	14.0%	3.4%	47.7%	0.7%
	20～24歳	414	10	76	139	12	175	2	2.4%	18.4%	33.6%	2.9%	42.3%	0.5%
	25～29歳	578	40	105	141	20	272	0	6.9%	18.2%	24.4%	3.5%	47.1%	0.0%
	30～34歳	668	71	124	150	25	298	0	10.6%	18.6%	22.5%	3.7%	44.6%	0.0%
	35～39歳	845	124	172	182	26	339	2	14.7%	20.4%	21.5%	3.1%	40.1%	0.2%
	40～44歳	1,017	182	206	173	21	432	3	17.9%	20.3%	17.0%	2.1%	42.5%	0.3%
	45～49歳	880	175	169	117	19	399	1	19.9%	19.2%	13.3%	2.2%	45.3%	0.1%
	50～54歳	975	210	183	144	24	411	3	21.5%	18.8%	14.8%	2.5%	42.2%	0.3%
	55～59歳	1,116	252	202	138	26	497	1	22.6%	18.1%	12.4%	2.3%	44.5%	0.1%
	60～64歳	1,387	307	211	166	49	645	9	22.1%	15.2%	12.0%	3.5%	46.5%	0.6%
	65～69歳	1,527	350	199	125	45	789	19	22.9%	13.0%	8.2%	2.9%	51.7%	1.2%
	70～74歳	1,440	290	164	141	69	762	14	20.1%	11.4%	9.8%	4.8%	52.9%	1.0%
	75～79歳	846	156	79	71	46	479	15	18.4%	9.3%	8.4%	5.4%	56.6%	1.8%
	80～84歳	429	62	50	23	19	258	17	14.5%	11.7%	5.4%	4.4%	60.1%	4.0%
85歳以上	156	15	10	10	14	104	3	9.6%	6.4%	6.4%	9.0%	66.7%	1.9%	
男性	合計	4,392	1,609	912	511	213	1,125	22	36.6%	20.8%	11.6%	4.8%	25.6%	0.5%
	20～24歳	95	3	22	38	1	29	2	3.2%	23.2%	40.0%	1.1%	30.5%	2.1%
	25～29歳	153	21	36	39	2	55	0	13.7%	23.5%	25.5%	1.3%	35.9%	0.0%
	30～34歳	211	46	52	50	2	61	0	21.8%	24.6%	23.7%	0.9%	28.9%	0.0%
	35～39歳	255	66	64	54	3	68	0	25.9%	25.1%	21.2%	1.2%	26.7%	0.0%
	40～44歳	316	92	85	43	9	87	0	29.1%	26.9%	13.6%	2.8%	27.5%	0.0%
	45～49歳	299	104	70	24	8	92	1	34.8%	23.4%	8.0%	2.7%	30.8%	0.3%
	50～54歳	351	148	84	42	8	69	0	42.2%	23.9%	12.0%	2.3%	19.7%	0.0%
	55～59歳	373	168	93	35	11	65	1	45.0%	24.9%	9.4%	2.9%	17.4%	0.3%
	60～64歳	528	238	109	42	27	110	2	45.1%	20.6%	8.0%	5.1%	20.8%	0.4%
	65～69歳	601	282	107	45	33	130	4	46.9%	17.8%	7.5%	5.5%	21.6%	0.7%
	70～74歳	583	237	94	51	45	152	4	40.7%	16.1%	8.7%	7.7%	26.1%	0.7%
	75～79歳	358	130	52	28	33	111	4	36.3%	14.5%	7.8%	9.2%	31.0%	1.1%
	80～84歳	196	59	34	16	18	65	4	30.1%	17.3%	8.2%	9.2%	33.2%	2.0%
85歳以上	73	15	10	4	13	31	0	20.5%	13.7%	5.5%	17.8%	42.5%	0.0%	
女性	合計	7,886	635	1,038	1,209	202	4,735	67	8.1%	13.2%	15.3%	2.6%	60.0%	0.8%
	20～24歳	319	7	54	101	11	146	0	2.2%	16.9%	31.7%	3.4%	45.8%	0.0%
	25～29歳	425	19	69	102	18	217	0	4.5%	16.2%	24.0%	4.2%	51.1%	0.0%
	30～34歳	457	25	72	100	23	237	0	5.5%	15.8%	21.9%	5.0%	51.9%	0.0%
	35～39歳	590	58	108	128	23	271	2	9.8%	18.3%	21.7%	3.9%	45.9%	0.3%
	40～44歳	701	90	121	130	12	345	3	12.8%	17.3%	18.5%	1.7%	49.2%	0.4%
	45～49歳	581	71	99	93	11	307	0	12.2%	17.0%	16.0%	1.9%	52.8%	0.0%
	50～54歳	624	62	99	102	16	342	3	9.9%	15.9%	16.3%	2.6%	54.8%	0.5%
	55～59歳	743	84	109	103	15	432	0	11.3%	14.7%	13.9%	2.0%	58.1%	0.0%
	60～64歳	859	69	102	124	22	535	7	8.0%	11.9%	14.4%	2.6%	62.3%	0.8%
	65～69歳	926	68	92	80	12	659	15	7.3%	9.9%	8.6%	1.3%	71.2%	1.6%
	70～74歳	857	53	70	90	24	610	10	6.2%	8.2%	10.5%	2.8%	71.2%	1.2%
	75～79歳	488	26	27	43	13	368	11	5.3%	5.5%	8.8%	2.7%	75.4%	2.3%
	80～84歳	233	3	16	7	1	193	13	1.3%	6.9%	3.0%	0.4%	82.8%	5.6%
85歳以上	83	0	0	6	1	73	3	0.0%	0.0%	7.2%	1.2%	88.0%	3.6%	

Q14-③ 運動習慣

	回答数	n表(人数)					%表(割合)					
		毎日	週数回	月数回	月1回未満	無回答	毎日	週数回	月数回	月1回未満	無回答	
合計	合計	12,278	1,665	3,282	2,426	4,544	361	13.6%	26.7%	19.8%	37.0%	2.9%
	20～24歳	414	20	87	96	209	2	4.8%	21.0%	23.2%	50.5%	0.5%
	25～29歳	578	17	116	144	300	1	2.9%	20.1%	24.9%	51.9%	0.2%
	30～34歳	668	29	114	161	362	2	4.3%	17.1%	24.1%	54.2%	0.3%
	35～39歳	845	37	151	181	472	4	4.4%	17.9%	21.4%	55.9%	0.5%
	40～44歳	1,017	52	201	232	525	7	5.1%	19.8%	22.8%	51.6%	0.7%
	45～49歳	880	56	197	172	444	11	6.4%	22.4%	19.5%	50.5%	1.3%
	50～54歳	975	66	229	210	452	18	6.8%	23.5%	21.5%	46.4%	1.8%
	55～59歳	1,116	98	281	240	475	22	8.8%	25.2%	21.5%	42.6%	2.0%
	60～64歳	1,387	192	454	273	417	51	13.8%	32.7%	19.7%	30.1%	3.7%
	65～69歳	1,527	301	535	283	358	50	19.7%	35.0%	18.5%	23.4%	3.3%
	70～74歳	1,440	361	487	247	267	78	25.1%	33.8%	17.2%	18.5%	5.4%
	75～79歳	846	262	260	118	142	64	31.0%	30.7%	13.9%	16.8%	7.6%
	80～84歳	429	132	131	51	76	39	30.8%	30.5%	11.9%	17.7%	9.1%
85歳以上	156	42	39	18	45	12	26.9%	25.0%	11.5%	28.8%	7.7%	
男性	合計	4,392	744	1,247	962	1,346	93	16.9%	28.4%	21.9%	30.6%	2.1%
	20～24歳	95	6	27	29	31	2	6.3%	28.4%	30.5%	32.6%	2.1%
	25～29歳	153	6	45	51	51	0	3.9%	29.4%	33.3%	33.3%	0.0%
	30～34歳	211	10	44	68	88	1	4.7%	20.9%	32.2%	41.7%	0.5%
	35～39歳	255	19	67	66	103	0	7.5%	26.3%	25.9%	40.4%	0.0%
	40～44歳	316	22	80	78	135	1	7.0%	25.3%	24.7%	42.7%	0.3%
	45～49歳	299	19	70	72	133	5	6.4%	23.4%	24.1%	44.5%	1.7%
	50～54歳	351	26	78	104	137	6	7.4%	22.2%	29.6%	39.0%	1.7%
	55～59歳	373	32	96	88	153	4	8.6%	25.7%	23.6%	41.0%	1.1%
	60～64歳	528	71	175	110	166	6	13.4%	33.1%	20.8%	31.4%	1.1%
	65～69歳	601	148	198	112	128	15	24.6%	32.9%	18.6%	21.3%	2.5%
	70～74歳	583	163	185	106	109	20	28.0%	31.7%	18.2%	18.7%	3.4%
	75～79歳	358	131	104	50	56	17	36.6%	29.1%	14.0%	15.6%	4.7%
	80～84歳	196	71	62	18	32	13	36.2%	31.6%	9.2%	16.3%	6.6%
85歳以上	73	20	16	10	24	3	27.4%	21.9%	13.7%	32.9%	4.1%	
女性	合計	7,886	921	2,035	1,464	3,198	268	11.7%	25.8%	18.6%	40.6%	3.4%
	20～24歳	319	14	60	67	178	0	4.4%	18.8%	21.0%	55.8%	0.0%
	25～29歳	425	11	71	93	249	1	2.6%	16.7%	21.9%	58.6%	0.2%
	30～34歳	457	19	70	93	274	1	4.2%	15.3%	20.4%	60.0%	0.2%
	35～39歳	590	18	84	115	369	4	3.1%	14.2%	19.5%	62.5%	0.7%
	40～44歳	701	30	121	154	390	6	4.3%	17.3%	22.0%	55.6%	0.9%
	45～49歳	581	37	127	100	311	6	6.4%	21.9%	17.2%	53.5%	1.0%
	50～54歳	624	40	151	106	315	12	6.4%	24.2%	17.0%	50.5%	1.9%
	55～59歳	743	66	185	152	322	18	8.9%	24.9%	20.5%	43.3%	2.4%
	60～64歳	859	121	279	163	251	45	14.1%	32.5%	19.0%	29.2%	5.2%
	65～69歳	926	153	337	171	230	35	16.5%	36.4%	18.5%	24.8%	3.8%
	70～74歳	857	198	302	141	158	58	23.1%	35.2%	16.5%	18.4%	6.8%
	75～79歳	488	131	156	68	86	47	26.8%	32.0%	13.9%	17.6%	9.6%
	80～84歳	233	61	69	33	44	26	26.2%	29.6%	14.2%	18.9%	11.2%
85歳以上	83	22	23	8	21	9	26.5%	27.7%	9.6%	25.3%	10.8%	

## Q14-④ 野菜摂取

	回答数	n表(人数)					%表(割合)					
		毎日2回以上食べる	毎日1回以上	週数回	週1回未満	無回答	毎日2回以上食べる	毎日1回以上	週数回	週1回未満	無回答	
合計	合計	12,278	5,264	5,391	1,360	181	82	42.9%	43.9%	11.1%	1.5%	0.7%
	20～24歳	414	88	197	111	14	4	21.3%	47.6%	26.8%	3.4%	1.0%
	25～29歳	578	171	293	101	11	2	29.6%	50.7%	17.5%	1.9%	0.3%
	30～34歳	668	215	338	104	11	0	32.2%	50.6%	15.6%	1.6%	0.0%
	35～39歳	845	286	432	113	13	1	33.8%	51.1%	13.4%	1.5%	0.1%
	40～44歳	1,017	367	502	126	18	4	36.1%	49.4%	12.4%	1.8%	0.4%
	45～49歳	880	350	411	108	9	2	39.8%	46.7%	12.3%	1.0%	0.2%
	50～54歳	975	368	469	119	15	4	37.7%	48.1%	12.2%	1.5%	0.4%
	55～59歳	1,116	461	523	114	15	3	41.3%	46.9%	10.2%	1.3%	0.3%
	60～64歳	1,387	645	552	158	23	9	46.5%	39.8%	11.4%	1.7%	0.6%
	65～69歳	1,527	766	612	113	20	16	50.2%	40.1%	7.4%	1.3%	1.0%
	70～74歳	1,440	755	561	100	15	9	52.4%	39.0%	6.9%	1.0%	0.6%
	75～79歳	846	463	290	64	10	19	54.7%	34.3%	7.6%	1.2%	2.2%
	80～84歳	429	246	157	17	3	6	57.3%	36.6%	4.0%	0.7%	1.4%
85歳以上	156	83	54	12	4	3	53.2%	34.6%	7.7%	2.6%	1.9%	
男性	合計	4,392	1,389	2,097	758	110	38	31.6%	47.7%	17.3%	2.5%	0.9%
	20～24歳	95	15	37	35	6	2	15.8%	38.9%	36.8%	6.3%	2.1%
	25～29歳	153	24	80	43	5	1	15.7%	52.3%	28.1%	3.3%	0.7%
	30～34歳	211	53	103	49	6	0	25.1%	48.8%	23.2%	2.8%	0.0%
	35～39歳	255	46	144	59	6	0	18.0%	56.5%	23.1%	2.4%	0.0%
	40～44歳	316	66	172	63	14	1	20.9%	54.4%	19.9%	4.4%	0.3%
	45～49歳	299	82	144	67	4	2	27.4%	48.2%	22.4%	1.3%	0.7%
	50～54歳	351	82	178	80	9	2	23.4%	50.7%	22.8%	2.6%	0.6%
	55～59歳	373	95	198	68	10	2	25.5%	53.1%	18.2%	2.7%	0.5%
	60～64歳	528	171	230	107	17	3	32.4%	43.6%	20.3%	3.2%	0.6%
	65～69歳	601	212	288	80	14	7	35.3%	47.9%	13.3%	2.3%	1.2%
	70～74歳	583	236	282	50	8	7	40.5%	48.4%	8.6%	1.4%	1.2%
	75～79歳	358	160	144	40	8	6	44.7%	40.2%	11.2%	2.2%	1.7%
	80～84歳	196	111	71	9	1	4	56.6%	36.2%	4.6%	0.5%	2.0%
85歳以上	73	36	26	8	2	1	49.3%	35.6%	11.0%	2.7%	1.4%	
女性	合計	7,886	3,875	3,294	602	71	44	49.1%	41.8%	7.6%	0.9%	0.6%
	20～24歳	319	73	160	76	8	2	22.9%	50.2%	23.8%	2.5%	0.6%
	25～29歳	425	147	213	58	6	1	34.6%	50.1%	13.6%	1.4%	0.2%
	30～34歳	457	162	235	55	5	0	35.4%	51.4%	12.0%	1.1%	0.0%
	35～39歳	590	240	288	54	7	1	40.7%	48.8%	9.2%	1.2%	0.2%
	40～44歳	701	301	330	63	4	3	42.9%	47.1%	9.0%	0.6%	0.4%
	45～49歳	581	268	267	41	5	0	46.1%	46.0%	7.1%	0.9%	0.0%
	50～54歳	624	286	291	39	6	2	45.8%	46.6%	6.3%	1.0%	0.3%
	55～59歳	743	366	325	46	5	1	49.3%	43.7%	6.2%	0.7%	0.1%
	60～64歳	859	474	322	51	6	6	55.2%	37.5%	5.9%	0.7%	0.7%
	65～69歳	926	554	324	33	6	9	59.8%	35.0%	3.6%	0.6%	1.0%
	70～74歳	857	519	279	50	7	2	60.6%	32.6%	5.8%	0.8%	0.2%
	75～79歳	488	303	146	24	2	13	62.1%	29.9%	4.9%	0.4%	2.7%
	80～84歳	233	135	86	8	2	2	57.9%	36.9%	3.4%	0.9%	0.9%
85歳以上	83	47	28	4	2	2	56.6%	33.7%	4.8%	2.4%	2.4%	



Q15-1 どのくらい歯をみがきますか

	回答数	n表(人数)							%表(割合)					
		毎日3回以上	毎日2回	毎日1回	週数回未満	みがかない	無回答	毎日3回以上	毎日2回	毎日1回	週数回未満	みがかない	無回答	
合計	合計	12,278	4,054	6,335	1,743	60	18	68	33.0%	51.6%	14.2%	0.5%	0.1%	0.6%
	20～24歳	414	183	171	53	4	0	3	44.2%	41.3%	12.8%	1.0%	0.0%	0.7%
	25～29歳	578	259	251	64	2	0	2	44.8%	43.4%	11.1%	0.3%	0.0%	0.3%
	30～34歳	668	275	324	66	2	0	1	41.2%	48.5%	9.9%	0.3%	0.0%	0.1%
	35～39歳	845	330	433	80	0	0	2	39.1%	51.2%	9.5%	0.0%	0.0%	0.2%
	40～44歳	1,017	392	511	102	6	0	6	38.5%	50.2%	10.0%	0.6%	0.0%	0.6%
	45～49歳	880	307	468	98	5	0	2	34.9%	53.2%	11.1%	0.6%	0.0%	0.2%
	50～54歳	975	322	513	138	2	0	0	33.0%	52.6%	14.2%	0.2%	0.0%	0.0%
	55～59歳	1,116	374	592	139	8	2	1	33.5%	53.0%	12.5%	0.7%	0.2%	0.1%
	60～64歳	1,387	428	724	219	8	2	6	30.9%	52.2%	15.8%	0.6%	0.1%	0.4%
	65～69歳	1,527	414	849	246	4	3	11	27.1%	55.6%	16.1%	0.3%	0.2%	0.7%
	70～74歳	1,440	382	783	253	7	2	13	26.5%	54.4%	17.6%	0.5%	0.1%	0.9%
	75～79歳	846	244	432	153	5	2	10	28.8%	51.1%	18.1%	0.6%	0.2%	1.2%
	80～84歳	429	108	214	87	5	5	10	25.2%	49.9%	20.3%	1.2%	1.2%	2.3%
85歳以上	156	36	70	45	2	2	1	23.1%	44.9%	28.8%	1.3%	1.3%	0.6%	
男性	合計	4,392	878	2,271	1,145	50	14	34	20.0%	51.7%	26.1%	1.1%	0.3%	0.8%
	20～24歳	95	8	53	27	4	0	3	8.4%	55.8%	28.4%	4.2%	0.0%	3.2%
	25～29歳	153	25	86	39	2	0	1	16.3%	56.2%	25.5%	1.3%	0.0%	0.7%
	30～34歳	211	38	129	42	2	0	0	18.0%	61.1%	19.9%	0.9%	0.0%	0.0%
	35～39歳	255	55	146	53	0	0	1	21.6%	57.3%	20.8%	0.0%	0.0%	0.4%
	40～44歳	316	50	197	61	5	0	3	15.8%	62.3%	19.3%	1.6%	0.0%	0.9%
	45～49歳	299	58	167	67	5	0	2	19.4%	55.9%	22.4%	1.7%	0.0%	0.7%
	50～54歳	351	76	168	105	2	0	0	21.7%	47.9%	29.9%	0.6%	0.0%	0.0%
	55～59歳	373	70	203	93	5	2	0	18.8%	54.4%	24.9%	1.3%	0.5%	0.0%
	60～64歳	528	121	261	139	4	2	1	22.9%	49.4%	26.3%	0.8%	0.4%	0.2%
	65～69歳	601	121	298	171	4	2	5	20.1%	49.6%	28.5%	0.7%	0.3%	0.8%
	70～74歳	583	109	299	161	7	1	6	18.7%	51.3%	27.6%	1.2%	0.2%	1.0%
	75～79歳	358	96	152	99	4	2	5	26.8%	42.5%	27.7%	1.1%	0.6%	1.4%
	80～84歳	196	38	81	60	5	5	7	19.4%	41.3%	30.6%	2.6%	2.6%	3.6%
85歳以上	73	13	31	28	1	0	0	17.8%	42.5%	38.4%	1.4%	0.0%	0.0%	
女性	合計	7,886	3,176	4,064	598	10	4	34	40.3%	51.5%	7.6%	0.1%	0.1%	0.4%
	20～24歳	319	175	118	26	0	0	0	54.9%	37.0%	8.2%	0.0%	0.0%	0.0%
	25～29歳	425	234	165	25	0	0	1	55.1%	38.8%	5.9%	0.0%	0.0%	0.2%
	30～34歳	457	237	195	24	0	0	1	51.9%	42.7%	5.3%	0.0%	0.0%	0.2%
	35～39歳	590	275	287	27	0	0	1	46.6%	48.6%	4.6%	0.0%	0.0%	0.2%
	40～44歳	701	342	314	41	1	0	3	48.8%	44.8%	5.8%	0.1%	0.0%	0.4%
	45～49歳	581	249	301	31	0	0	0	42.9%	51.8%	5.3%	0.0%	0.0%	0.0%
	50～54歳	624	246	345	33	0	0	0	39.4%	55.3%	5.3%	0.0%	0.0%	0.0%
	55～59歳	743	304	389	46	3	0	1	40.9%	52.4%	6.2%	0.4%	0.0%	0.1%
	60～64歳	859	307	463	80	4	0	5	35.7%	53.9%	9.3%	0.5%	0.0%	0.6%
	65～69歳	926	293	551	75	0	1	6	31.6%	59.5%	8.1%	0.0%	0.1%	0.6%
	70～74歳	857	273	484	92	0	1	7	31.9%	56.5%	10.7%	0.0%	0.1%	0.8%
	75～79歳	488	148	280	54	1	0	5	30.3%	57.4%	11.1%	0.2%	0.0%	1.0%
	80～84歳	233	70	133	27	0	0	3	30.0%	57.1%	11.6%	0.0%	0.0%	1.3%
85歳以上	83	23	39	17	1	2	1	27.7%	47.0%	20.5%	1.2%	2.4%	1.2%	

Q15-2 夜、寝る前に歯をみがきますか

	回答数	n表(人数)				%表(割合)				
		毎日	時々	いいえ	無回答	毎日	時々	いいえ	無回答	
合計	合計	12,278	9,834	1,476	906	62	80.1%	12.0%	7.4%	0.5%
	20～24歳	414	330	68	13	3	79.7%	16.4%	3.1%	0.7%
	25～29歳	578	492	71	14	1	85.1%	12.3%	2.4%	0.2%
	30～34歳	668	582	63	23	0	87.1%	9.4%	3.4%	0.0%
	35～39歳	845	714	93	37	1	84.5%	11.0%	4.4%	0.1%
	40～44歳	1,017	840	124	49	4	82.6%	12.2%	4.8%	0.4%
	45～49歳	880	704	117	57	2	80.0%	13.3%	6.5%	0.2%
	50～54歳	975	746	153	75	1	76.5%	15.7%	7.7%	0.1%
	55～59歳	1,116	873	148	95	0	78.2%	13.3%	8.5%	0.0%
	60～64歳	1,387	1,095	155	132	5	78.9%	11.2%	9.5%	0.4%
	65～69歳	1,527	1,225	164	128	10	80.2%	10.7%	8.4%	0.7%
	70～74歳	1,440	1,127	160	138	15	78.3%	11.1%	9.6%	1.0%
	75～79歳	846	680	86	71	9	80.4%	10.2%	8.4%	1.1%
	80～84歳	429	324	47	48	10	75.5%	11.0%	11.2%	2.3%
85歳以上	156	102	27	26	1	65.4%	17.3%	16.7%	0.6%	
男性	合計	4,392	3,014	773	575	30	68.6%	17.6%	13.1%	0.7%
	20～24歳	95	57	30	5	3	60.0%	31.6%	5.3%	3.2%
	25～29歳	153	119	29	5	0	77.8%	19.0%	3.3%	0.0%
	30～34歳	211	171	28	12	0	81.0%	13.3%	5.7%	0.0%
	35～39歳	255	190	40	25	0	74.5%	15.7%	9.8%	0.0%
	40～44歳	316	233	57	24	2	73.7%	18.0%	7.6%	0.6%
	45～49歳	299	195	75	27	2	65.2%	25.1%	9.0%	0.7%
	50～54歳	351	216	87	48	0	61.5%	24.8%	13.7%	0.0%
	55～59歳	373	234	70	69	0	62.7%	18.8%	18.5%	0.0%
	60～64歳	528	348	88	90	2	65.9%	16.7%	17.0%	0.4%
	65～69歳	601	424	85	88	4	70.5%	14.1%	14.6%	0.7%
	70～74歳	583	394	94	89	6	67.6%	16.1%	15.3%	1.0%
	75～79歳	358	257	48	48	5	71.8%	13.4%	13.4%	1.4%
	80～84歳	196	133	26	31	6	67.9%	13.3%	15.8%	3.1%
85歳以上	73	43	16	14	0	58.9%	21.9%	19.2%	0.0%	
女性	合計	7,886	6,820	703	331	32	86.5%	8.9%	4.2%	0.4%
	20～24歳	319	273	38	8	0	85.6%	11.9%	2.5%	0.0%
	25～29歳	425	373	42	9	1	87.8%	9.9%	2.1%	0.2%
	30～34歳	457	411	35	11	0	89.9%	7.7%	2.4%	0.0%
	35～39歳	590	524	53	12	1	88.8%	9.0%	2.0%	0.2%
	40～44歳	701	607	67	25	2	86.6%	9.6%	3.6%	0.3%
	45～49歳	581	509	42	30	0	87.6%	7.2%	5.2%	0.0%
	50～54歳	624	530	66	27	1	84.9%	10.6%	4.3%	0.2%
	55～59歳	743	639	78	26	0	86.0%	10.5%	3.5%	0.0%
	60～64歳	859	747	67	42	3	87.0%	7.8%	4.9%	0.3%
	65～69歳	926	801	79	40	6	86.5%	8.5%	4.3%	0.6%
	70～74歳	857	733	66	49	9	85.5%	7.7%	5.7%	1.1%
	75～79歳	488	423	38	23	4	86.7%	7.8%	4.7%	0.8%
	80～84歳	233	191	21	17	4	82.0%	9.0%	7.3%	1.7%
85歳以上	83	59	11	12	1	71.1%	13.3%	14.5%	1.2%	

Q15-3 歯をみがく時に歯磨剤（歯みがき剤）を使っていますか

	回答数	n表(人数)					%表(割合)					
		フッ素入り歯磨剤を使っている	フッ素が入っていない歯磨剤を使っている	フッ素が入っているか不明だが、歯磨剤を使っている	歯磨剤を使っていない	無回答	フッ素入り歯磨剤を使っている	フッ素が入っていない歯磨剤を使っている	フッ素が入っているか不明だが、歯磨剤を使っている	歯磨剤を使っていない	無回答	
合計	合計	12,278	4,712	1,080	5,314	757	415	38.4%	8.8%	43.3%	6.2%	3.4%
	20～24歳	414	187	29	179	12	7	45.2%	7.0%	43.2%	2.9%	1.7%
	25～29歳	578	284	37	231	23	3	49.1%	6.4%	40.0%	4.0%	0.5%
	30～34歳	668	317	42	275	25	9	47.5%	6.3%	41.2%	3.7%	1.3%
	35～39歳	845	416	72	320	31	6	49.2%	8.5%	37.9%	3.7%	0.7%
	40～44歳	1,017	473	92	386	47	19	46.5%	9.0%	38.0%	4.6%	1.9%
	45～49歳	880	396	96	339	32	17	45.0%	10.9%	38.5%	3.6%	1.9%
	50～54歳	975	362	99	442	60	12	37.1%	10.2%	45.3%	6.2%	1.2%
	55～59歳	1,116	360	130	540	59	27	32.3%	11.6%	48.4%	5.3%	2.4%
	60～64歳	1,387	435	149	663	93	47	31.4%	10.7%	47.8%	6.7%	3.4%
	65～69歳	1,527	486	141	721	119	60	31.8%	9.2%	47.2%	7.8%	3.9%
	70～74歳	1,440	517	100	617	119	87	35.9%	6.9%	42.8%	8.3%	6.0%
	75～79歳	846	288	58	357	70	73	34.0%	6.9%	42.2%	8.3%	8.6%
80～84歳	429	139	27	184	44	35	32.4%	6.3%	42.9%	10.3%	8.2%	
85歳以上	156	52	8	60	23	13	33.3%	5.1%	38.5%	14.7%	8.3%	
男性	合計	4,392	1,415	377	2,093	343	164	32.2%	8.6%	47.7%	7.8%	3.7%
	20～24歳	95	30	5	49	6	5	31.6%	5.3%	51.6%	6.3%	5.3%
	25～29歳	153	60	12	72	7	2	39.2%	7.8%	47.1%	4.6%	1.3%
	30～34歳	211	80	14	102	11	4	37.9%	6.6%	48.3%	5.2%	1.9%
	35～39歳	255	92	19	123	19	2	36.1%	7.5%	48.2%	7.5%	0.8%
	40～44歳	316	120	26	139	24	7	38.0%	8.2%	44.0%	7.6%	2.2%
	45～49歳	299	107	33	136	13	10	35.8%	11.0%	45.5%	4.3%	3.3%
	50～54歳	351	108	39	175	28	1	30.8%	11.1%	49.9%	8.0%	0.3%
	55～59歳	373	103	50	187	23	10	27.6%	13.4%	50.1%	6.2%	2.7%
	60～64歳	528	148	47	270	44	19	28.0%	8.9%	51.1%	8.3%	3.6%
	65～69歳	601	175	52	302	48	24	29.1%	8.7%	50.2%	8.0%	4.0%
	70～74歳	583	188	42	271	54	28	32.2%	7.2%	46.5%	9.3%	4.8%
	75～79歳	358	123	25	156	30	24	34.4%	7.0%	43.6%	8.4%	6.7%
80～84歳	196	65	9	80	22	20	33.2%	4.6%	40.8%	11.2%	10.2%	
85歳以上	73	16	4	31	14	8	21.9%	5.5%	42.5%	19.2%	11.0%	
女性	合計	7,886	3,297	703	3,221	414	251	41.8%	8.9%	40.8%	5.2%	3.2%
	20～24歳	319	157	24	130	6	2	49.2%	7.5%	40.8%	1.9%	0.6%
	25～29歳	425	224	25	159	16	1	52.7%	5.9%	37.4%	3.8%	0.2%
	30～34歳	457	237	28	173	14	5	51.9%	6.1%	37.9%	3.1%	1.1%
	35～39歳	590	324	53	197	12	4	54.9%	9.0%	33.4%	2.0%	0.7%
	40～44歳	701	353	66	247	23	12	50.4%	9.4%	35.2%	3.3%	1.7%
	45～49歳	581	289	63	203	19	7	49.7%	10.8%	34.9%	3.3%	1.2%
	50～54歳	624	254	60	267	32	11	40.7%	9.6%	42.8%	5.1%	1.8%
	55～59歳	743	257	80	353	36	17	34.6%	10.8%	47.5%	4.8%	2.3%
	60～64歳	859	287	102	393	49	28	33.4%	11.9%	45.8%	5.7%	3.3%
	65～69歳	926	311	89	419	71	36	33.6%	9.6%	45.2%	7.7%	3.9%
	70～74歳	857	329	58	346	65	59	38.4%	6.8%	40.4%	7.6%	6.9%
	75～79歳	488	165	33	201	40	49	33.8%	6.8%	41.2%	8.2%	10.0%
80～84歳	233	74	18	104	22	15	31.8%	7.7%	44.6%	9.4%	6.4%	
85歳以上	83	36	4	29	9	5	43.4%	4.8%	34.9%	10.8%	6.0%	

Q16 歯間ブラシまたはフロス（糸ようじ）を使っていますか

		回答数	n表(人数)				%表(割合)			
			毎日	時々	いいえ	無回答	毎日	時々	いいえ	無回答
合計	合計	12,278	3,499	4,361	4,318	100	28.5%	35.5%	35.2%	0.8%
	20～24歳	414	35	164	213	2	8.5%	39.6%	51.4%	0.5%
	25～29歳	578	70	256	252	0	12.1%	44.3%	43.6%	0.0%
	30～34歳	668	112	283	270	3	16.8%	42.4%	40.4%	0.4%
	35～39歳	845	150	364	330	1	17.8%	43.1%	39.1%	0.1%
	40～44歳	1,017	224	447	345	1	22.0%	44.0%	33.9%	0.1%
	45～49歳	880	206	350	322	2	23.4%	39.8%	36.6%	0.2%
	50～54歳	975	246	410	316	3	25.2%	42.1%	32.4%	0.3%
	55～59歳	1,116	344	400	369	3	30.8%	35.8%	33.1%	0.3%
	60～64歳	1,387	480	461	443	3	34.6%	33.2%	31.9%	0.2%
	65～69歳	1,527	569	468	476	14	37.3%	30.6%	31.2%	0.9%
	70～74歳	1,440	553	428	432	27	38.4%	29.7%	30.0%	1.9%
	75～79歳	846	320	213	290	23	37.8%	25.2%	34.3%	2.7%
	80～84歳	429	151	89	174	15	35.2%	20.7%	40.6%	3.5%
85歳以上	156	39	28	86	3	25.0%	17.9%	55.1%	1.9%	
男性	合計	4,392	1,012	1,292	2,049	39	23.0%	29.4%	46.7%	0.9%
	20～24歳	95	4	19	70	2	4.2%	20.0%	73.7%	2.1%
	25～29歳	153	12	58	83	0	7.8%	37.9%	54.2%	0.0%
	30～34歳	211	19	75	117	0	9.0%	35.5%	55.5%	0.0%
	35～39歳	255	29	70	156	0	11.4%	27.5%	61.2%	0.0%
	40～44歳	316	51	106	159	0	16.1%	33.5%	50.3%	0.0%
	45～49歳	299	48	86	164	1	16.1%	28.8%	54.8%	0.3%
	50～54歳	351	54	135	161	1	15.4%	38.5%	45.9%	0.3%
	55～59歳	373	83	120	170	0	22.3%	32.2%	45.6%	0.0%
	60～64歳	528	135	168	223	2	25.6%	31.8%	42.2%	0.4%
	65～69歳	601	183	147	265	6	30.4%	24.5%	44.1%	1.0%
	70～74歳	583	194	163	217	9	33.3%	28.0%	37.2%	1.5%
	75～79歳	358	128	88	134	8	35.8%	24.6%	37.4%	2.2%
	80～84歳	196	54	45	88	9	27.6%	23.0%	44.9%	4.6%
85歳以上	73	18	12	42	1	24.7%	16.4%	57.5%	1.4%	
女性	合計	7,886	2,487	3,069	2,269	61	31.5%	38.9%	28.8%	0.8%
	20～24歳	319	31	145	143	0	9.7%	45.5%	44.8%	0.0%
	25～29歳	425	58	198	169	0	13.6%	46.6%	39.8%	0.0%
	30～34歳	457	93	208	153	3	20.4%	45.5%	33.5%	0.7%
	35～39歳	590	121	294	174	1	20.5%	49.8%	29.5%	0.2%
	40～44歳	701	173	341	186	1	24.7%	48.6%	26.5%	0.1%
	45～49歳	581	158	264	158	1	27.2%	45.4%	27.2%	0.2%
	50～54歳	624	192	275	155	2	30.8%	44.1%	24.8%	0.3%
	55～59歳	743	261	280	199	3	35.1%	37.7%	26.8%	0.4%
	60～64歳	859	345	293	220	1	40.2%	34.1%	25.6%	0.1%
	65～69歳	926	386	321	211	8	41.7%	34.7%	22.8%	0.9%
	70～74歳	857	359	265	215	18	41.9%	30.9%	25.1%	2.1%
	75～79歳	488	192	125	156	15	39.3%	25.6%	32.0%	3.1%
	80～84歳	233	97	44	86	6	41.6%	18.9%	36.9%	2.6%
85歳以上	83	21	16	44	2	25.3%	19.3%	53.0%	2.4%	

Q17 ゆっくりよく噛んで食事をしますか

	回答数	n表(人数)				%表(割合)				
		毎日	時々	いいえ	無回答	毎日	時々	いいえ	無回答	
合計	合計	12,278	3,452	5,193	3,532	101	28.1%	42.3%	28.8%	0.8%
	20～24歳	414	122	189	101	2	29.5%	45.7%	24.4%	0.5%
	25～29歳	578	143	287	148	0	24.7%	49.7%	25.6%	0.0%
	30～34歳	668	141	337	188	2	21.1%	50.4%	28.1%	0.3%
	35～39歳	845	164	414	264	3	19.4%	49.0%	31.2%	0.4%
	40～44歳	1,017	220	493	302	2	21.6%	48.5%	29.7%	0.2%
	45～49歳	880	180	416	279	5	20.5%	47.3%	31.7%	0.6%
	50～54歳	975	177	412	381	5	18.2%	42.3%	39.1%	0.5%
	55～59歳	1,116	241	460	412	3	21.6%	41.2%	36.9%	0.3%
	60～64歳	1,387	362	568	450	7	26.1%	41.0%	32.4%	0.5%
	65～69歳	1,527	412	682	421	12	27.0%	44.7%	27.6%	0.8%
	70～74歳	1,440	562	514	337	27	39.0%	35.7%	23.4%	1.9%
	75～79歳	846	384	271	169	22	45.4%	32.0%	20.0%	2.6%
	80～84歳	429	239	118	63	9	55.7%	27.5%	14.7%	2.1%
85歳以上	156	105	32	17	2	67.3%	20.5%	10.9%	1.3%	
男性	合計	4,392	1,089	1,646	1,618	39	24.8%	37.5%	36.8%	0.9%
	20～24歳	95	20	35	38	2	21.1%	36.8%	40.0%	2.1%
	25～29歳	153	21	67	65	0	13.7%	43.8%	42.5%	0.0%
	30～34歳	211	27	93	90	1	12.8%	44.1%	42.7%	0.5%
	35～39歳	255	39	105	110	1	15.3%	41.2%	43.1%	0.4%
	40～44歳	316	57	129	129	1	18.0%	40.8%	40.8%	0.3%
	45～49歳	299	39	136	121	3	13.0%	45.5%	40.5%	1.0%
	50～54歳	351	45	129	176	1	12.8%	36.8%	50.1%	0.3%
	55～59歳	373	75	136	162	0	20.1%	36.5%	43.4%	0.0%
	60～64歳	528	113	206	206	3	21.4%	39.0%	39.0%	0.6%
	65～69歳	601	136	252	210	3	22.6%	41.9%	34.9%	0.5%
	70～74歳	583	209	181	179	14	35.8%	31.0%	30.7%	2.4%
	75～79歳	358	155	102	95	6	43.3%	28.5%	26.5%	1.7%
	80～84歳	196	104	57	31	4	53.1%	29.1%	15.8%	2.0%
85歳以上	73	49	18	6	0	67.1%	24.7%	8.2%	0.0%	
女性	合計	7,886	2,363	3,547	1,914	62	30.0%	45.0%	24.3%	0.8%
	20～24歳	319	102	154	63	0	32.0%	48.3%	19.7%	0.0%
	25～29歳	425	122	220	83	0	28.7%	51.8%	19.5%	0.0%
	30～34歳	457	114	244	98	1	24.9%	53.4%	21.4%	0.2%
	35～39歳	590	125	309	154	2	21.2%	52.4%	26.1%	0.3%
	40～44歳	701	163	364	173	1	23.3%	51.9%	24.7%	0.1%
	45～49歳	581	141	280	158	2	24.3%	48.2%	27.2%	0.3%
	50～54歳	624	132	283	205	4	21.2%	45.4%	32.9%	0.6%
	55～59歳	743	166	324	250	3	22.3%	43.6%	33.6%	0.4%
	60～64歳	859	249	362	244	4	29.0%	42.1%	28.4%	0.5%
	65～69歳	926	276	430	211	9	29.8%	46.4%	22.8%	1.0%
	70～74歳	857	353	333	158	13	41.2%	38.9%	18.4%	1.5%
	75～79歳	488	229	169	74	16	46.9%	34.6%	15.2%	3.3%
	80～84歳	233	135	61	32	5	57.9%	26.2%	13.7%	2.1%
85歳以上	83	56	14	11	2	67.5%	16.9%	13.3%	2.4%	

Q18 今回の歯科受診についてお尋ねます。受診理由は何ですか

	回答数	n表(人数)				%表(割合)				
		治療のため	定期健診のため	治療および定期健診	無回答	治療のため	定期健診のため	治療および定期健診	無回答	
合計	合計	12,278	5,732	4,484	1,914	148	46.7%	36.5%	15.6%	1.2%
	20～24歳	414	199	151	54	10	48.1%	36.5%	13.0%	2.4%
	25～29歳	578	254	243	75	6	43.9%	42.0%	13.0%	1.0%
	30～34歳	668	296	274	90	8	44.3%	41.0%	13.5%	1.2%
	35～39歳	845	392	320	122	11	46.4%	37.9%	14.4%	1.3%
	40～44歳	1,017	461	416	132	8	45.3%	40.9%	13.0%	0.8%
	45～49歳	880	434	330	109	7	49.3%	37.5%	12.4%	0.8%
	50～54歳	975	470	350	146	9	48.2%	35.9%	15.0%	0.9%
	55～59歳	1,116	546	386	179	5	48.9%	34.6%	16.0%	0.4%
	60～64歳	1,387	614	503	256	14	44.3%	36.3%	18.5%	1.0%
	65～69歳	1,527	702	563	253	9	46.0%	36.9%	16.6%	0.6%
	70～74歳	1,440	639	518	262	21	44.4%	36.0%	18.2%	1.5%
	75～79歳	846	430	267	124	25	50.8%	31.6%	14.7%	3.0%
	80～84歳	429	205	127	83	14	47.8%	29.6%	19.3%	3.3%
85歳以上	156	90	36	29	1	57.7%	23.1%	18.6%	0.6%	
男性	合計	4,392	2,288	1,380	661	63	52.1%	31.4%	15.1%	1.4%
	20～24歳	95	58	20	14	3	61.1%	21.1%	14.7%	3.2%
	25～29歳	153	75	61	15	2	49.0%	39.9%	9.8%	1.3%
	30～34歳	211	115	69	24	3	54.5%	32.7%	11.4%	1.4%
	35～39歳	255	147	77	27	4	57.6%	30.2%	10.6%	1.6%
	40～44歳	316	157	121	33	5	49.7%	38.3%	10.4%	1.6%
	45～49歳	299	167	88	39	5	55.9%	29.4%	13.0%	1.7%
	50～54歳	351	197	103	48	3	56.1%	29.3%	13.7%	0.9%
	55～59歳	373	205	117	49	2	55.0%	31.4%	13.1%	0.5%
	60～64歳	528	254	166	102	6	48.1%	31.4%	19.3%	1.1%
	65～69歳	601	316	184	96	5	52.6%	30.6%	16.0%	0.8%
	70～74歳	583	275	194	107	7	47.2%	33.3%	18.4%	1.2%
	75～79歳	358	175	114	58	11	48.9%	31.8%	16.2%	3.1%
	80～84歳	196	104	50	35	7	53.1%	25.5%	17.9%	3.6%
85歳以上	73	43	16	14	0	58.9%	21.9%	19.2%	0.0%	
女性	合計	7,886	3,444	3,104	1,253	85	43.7%	39.4%	15.9%	1.1%
	20～24歳	319	141	131	40	7	44.2%	41.1%	12.5%	2.2%
	25～29歳	425	179	182	60	4	42.1%	42.8%	14.1%	0.9%
	30～34歳	457	181	205	66	5	39.6%	44.9%	14.4%	1.1%
	35～39歳	590	245	243	95	7	41.5%	41.2%	16.1%	1.2%
	40～44歳	701	304	295	99	3	43.4%	42.1%	14.1%	0.4%
	45～49歳	581	267	242	70	2	46.0%	41.7%	12.0%	0.3%
	50～54歳	624	273	247	98	6	43.8%	39.6%	15.7%	1.0%
	55～59歳	743	341	269	130	3	45.9%	36.2%	17.5%	0.4%
	60～64歳	859	360	337	154	8	41.9%	39.2%	17.9%	0.9%
	65～69歳	926	386	379	157	4	41.7%	40.9%	17.0%	0.4%
	70～74歳	857	364	324	155	14	42.5%	37.8%	18.1%	1.6%
	75～79歳	488	255	153	66	14	52.3%	31.4%	13.5%	2.9%
	80～84歳	233	101	77	48	7	43.3%	33.0%	20.6%	3.0%
85歳以上	83	47	20	15	1	56.6%	24.1%	18.1%	1.2%	

Q19 過去に歯科医院を受診しましたか

	回答数	n表(人数)			%表(割合)			
		はい	いいえ	無回答	はい	いいえ	無回答	
合計	合計	12,278	12,003	166	109	97.8%	1.4%	0.9%
	20～24歳	414	398	13	3	96.1%	3.1%	0.7%
	25～29歳	578	571	5	2	98.8%	0.9%	0.3%
	30～34歳	668	657	10	1	98.4%	1.5%	0.1%
	35～39歳	845	824	20	1	97.5%	2.4%	0.1%
	40～44歳	1,017	997	18	2	98.0%	1.8%	0.2%
	45～49歳	880	865	10	5	98.3%	1.1%	0.6%
	50～54歳	975	954	14	7	97.8%	1.4%	0.7%
	55～59歳	1,116	1,100	15	1	98.6%	1.3%	0.1%
	60～64歳	1,387	1,363	17	7	98.3%	1.2%	0.5%
	65～69歳	1,527	1,495	20	12	97.9%	1.3%	0.8%
	70～74歳	1,440	1,401	11	28	97.3%	0.8%	1.9%
	75～79歳	846	815	7	24	96.3%	0.8%	2.8%
	80～84歳	429	412	2	15	96.0%	0.5%	3.5%
85歳以上	156	151	4	1	96.8%	2.6%	0.6%	
男性	合計	4,392	4,265	83	44	97.1%	1.9%	1.0%
	20～24歳	95	88	5	2	92.6%	5.3%	2.1%
	25～29歳	153	151	1	1	98.7%	0.7%	0.7%
	30～34歳	211	205	6	0	97.2%	2.8%	0.0%
	35～39歳	255	241	14	0	94.5%	5.5%	0.0%
	40～44歳	316	307	8	1	97.2%	2.5%	0.3%
	45～49歳	299	291	6	2	97.3%	2.0%	0.7%
	50～54歳	351	341	9	1	97.2%	2.6%	0.3%
	55～59歳	373	364	9	0	97.6%	2.4%	0.0%
	60～64歳	528	516	8	4	97.7%	1.5%	0.8%
	65～69歳	601	588	7	6	97.8%	1.2%	1.0%
	70～74歳	583	570	4	9	97.8%	0.7%	1.5%
	75～79歳	358	346	4	8	96.6%	1.1%	2.2%
	80～84歳	196	185	2	9	94.4%	1.0%	4.6%
85歳以上	73	72	0	1	98.6%	0.0%	1.4%	
女性	合計	7,886	7,738	83	65	98.1%	1.1%	0.8%
	20～24歳	319	310	8	1	97.2%	2.5%	0.3%
	25～29歳	425	420	4	1	98.8%	0.9%	0.2%
	30～34歳	457	452	4	1	98.9%	0.9%	0.2%
	35～39歳	590	583	6	1	98.8%	1.0%	0.2%
	40～44歳	701	690	10	1	98.4%	1.4%	0.1%
	45～49歳	581	574	4	3	98.8%	0.7%	0.5%
	50～54歳	624	613	5	6	98.2%	0.8%	1.0%
	55～59歳	743	736	6	1	99.1%	0.8%	0.1%
	60～64歳	859	847	9	3	98.6%	1.0%	0.3%
	65～69歳	926	907	13	6	97.9%	1.4%	0.6%
	70～74歳	857	831	7	19	97.0%	0.8%	2.2%
	75～79歳	488	469	3	16	96.1%	0.6%	3.3%
	80～84歳	233	227	0	6	97.4%	0.0%	2.6%
85歳以上	83	79	4	0	95.2%	4.8%	0.0%	

Q19-1 最後に歯科医院を受診したのはいつ頃ですか

		回答数	n表(人数)							
			3か月以内	半年以内	1年以内	2年以内	3年以内	5年以内	5年以上前	無回答
合計	合計	12,003	4,528	2,566	1,826	1,091	596	405	676	315
	20～24歳	398	119	62	81	44	25	27	35	5
	25～29歳	571	164	113	89	65	36	37	62	5
	30～34歳	657	177	137	135	74	47	28	45	14
	35～39歳	824	219	163	155	130	50	36	56	15
	40～44歳	997	309	207	179	107	65	42	60	28
	45～49歳	865	279	173	147	91	65	44	49	17
	50～54歳	954	329	205	157	105	53	32	52	21
	55～59歳	1,100	403	261	167	112	59	29	52	17
	60～64歳	1,363	567	286	190	105	57	41	74	43
	65～69歳	1,495	665	342	185	111	46	36	77	33
	70～74歳	1,401	678	305	163	65	50	35	60	45
	75～79歳	815	370	183	103	45	20	14	35	45
	80～84歳	412	189	85	54	30	15	3	14	22
85歳以上	151	60	44	21	7	8	1	5	5	
男性	合計	4,265	1,642	885	640	377	214	150	270	87
	20～24歳	88	24	13	15	10	7	7	11	1
	25～29歳	151	39	36	23	10	9	9	25	0
	30～34歳	205	48	49	45	21	11	8	18	5
	35～39歳	241	55	39	42	41	22	16	24	2
	40～44歳	307	91	60	49	41	27	10	23	6
	45～49歳	291	107	46	51	32	20	13	16	6
	50～54歳	341	110	70	58	36	23	14	24	6
	55～59歳	364	120	89	58	39	23	10	21	4
	60～64歳	516	226	100	72	37	18	19	31	13
	65～69歳	588	264	134	74	41	21	21	28	5
	70～74歳	570	278	118	78	28	17	12	25	14
	75～79歳	346	157	77	41	21	6	9	18	17
	80～84歳	185	89	39	24	16	7	1	4	5
85歳以上	72	34	15	10	4	3	1	2	3	
女性	合計	7,738	2,886	1,681	1,186	714	382	255	406	228
	20～24歳	310	95	49	66	34	18	20	24	4
	25～29歳	420	125	77	66	55	27	28	37	5
	30～34歳	452	129	88	90	53	36	20	27	9
	35～39歳	583	164	124	113	89	28	20	32	13
	40～44歳	690	218	147	130	66	38	32	37	22
	45～49歳	574	172	127	96	59	45	31	33	11
	50～54歳	613	219	135	99	69	30	18	28	15
	55～59歳	736	283	172	109	73	36	19	31	13
	60～64歳	847	341	186	118	68	39	22	43	30
	65～69歳	907	401	208	111	70	25	15	49	28
	70～74歳	831	400	187	85	37	33	23	35	31
	75～79歳	469	213	106	62	24	14	5	17	28
	80～84歳	227	100	46	30	14	8	2	10	17
85歳以上	79	26	29	11	3	5	0	3	2	



Q19-1 最後に歯科医院を受診したのはいつ頃ですか

		回答数	%表(割合)							
			3か月以内	半年以内	1年以内	2年以内	3年以内	5年以内	5年以上前	無回答
合計	合計	12,003	37.7%	21.4%	15.2%	9.1%	5.0%	3.4%	5.6%	2.6%
	20～24歳	398	29.9%	15.6%	20.4%	11.1%	6.3%	6.8%	8.8%	1.3%
	25～29歳	571	28.7%	19.8%	15.6%	11.4%	6.3%	6.5%	10.9%	0.9%
	30～34歳	657	26.9%	20.9%	20.5%	11.3%	7.2%	4.3%	6.8%	2.1%
	35～39歳	824	26.6%	19.8%	18.8%	15.8%	6.1%	4.4%	6.8%	1.8%
	40～44歳	997	31.0%	20.8%	18.0%	10.7%	6.5%	4.2%	6.0%	2.8%
	45～49歳	865	32.3%	20.0%	17.0%	10.5%	7.5%	5.1%	5.7%	2.0%
	50～54歳	954	34.5%	21.5%	16.5%	11.0%	5.6%	3.4%	5.5%	2.2%
	55～59歳	1,100	36.6%	23.7%	15.2%	10.2%	5.4%	2.6%	4.7%	1.5%
	60～64歳	1,363	41.6%	21.0%	13.9%	7.7%	4.2%	3.0%	5.4%	3.2%
	65～69歳	1,495	44.5%	22.9%	12.4%	7.4%	3.1%	2.4%	5.2%	2.2%
	70～74歳	1,401	48.4%	21.8%	11.6%	4.6%	3.6%	2.5%	4.3%	3.2%
	75～79歳	815	45.4%	22.5%	12.6%	5.5%	2.5%	1.7%	4.3%	5.5%
	80～84歳	412	45.9%	20.6%	13.1%	7.3%	3.6%	0.7%	3.4%	5.3%
85歳以上	151	39.7%	29.1%	13.9%	4.6%	5.3%	0.7%	3.3%	3.3%	
男性	合計	4,265	38.5%	20.8%	15.0%	8.8%	5.0%	3.5%	6.3%	2.0%
	20～24歳	88	27.3%	14.8%	17.0%	11.4%	8.0%	8.0%	12.5%	1.1%
	25～29歳	151	25.8%	23.8%	15.2%	6.6%	6.0%	6.0%	16.6%	0.0%
	30～34歳	205	23.4%	23.9%	22.0%	10.2%	5.4%	3.9%	8.8%	2.4%
	35～39歳	241	22.8%	16.2%	17.4%	17.0%	9.1%	6.6%	10.0%	0.8%
	40～44歳	307	29.6%	19.5%	16.0%	13.4%	8.8%	3.3%	7.5%	2.0%
	45～49歳	291	36.8%	15.8%	17.5%	11.0%	6.9%	4.5%	5.5%	2.1%
	50～54歳	341	32.3%	20.5%	17.0%	10.6%	6.7%	4.1%	7.0%	1.8%
	55～59歳	364	33.0%	24.5%	15.9%	10.7%	6.3%	2.7%	5.8%	1.1%
	60～64歳	516	43.8%	19.4%	14.0%	7.2%	3.5%	3.7%	6.0%	2.5%
	65～69歳	588	44.9%	22.8%	12.6%	7.0%	3.6%	3.6%	4.8%	0.9%
	70～74歳	570	48.8%	20.7%	13.7%	4.9%	3.0%	2.1%	4.4%	2.5%
	75～79歳	346	45.4%	22.3%	11.8%	6.1%	1.7%	2.6%	5.2%	4.9%
	80～84歳	185	48.1%	21.1%	13.0%	8.6%	3.8%	0.5%	2.2%	2.7%
85歳以上	72	47.2%	20.8%	13.9%	5.6%	4.2%	1.4%	2.8%	4.2%	
女性	合計	7,738	37.3%	21.7%	15.3%	9.2%	4.9%	3.3%	5.2%	2.9%
	20～24歳	310	30.6%	15.8%	21.3%	11.0%	5.8%	6.5%	7.7%	1.3%
	25～29歳	420	29.8%	18.3%	15.7%	13.1%	6.4%	6.7%	8.8%	1.2%
	30～34歳	452	28.5%	19.5%	19.9%	11.7%	8.0%	4.4%	6.0%	2.0%
	35～39歳	583	28.1%	21.3%	19.4%	15.3%	4.8%	3.4%	5.5%	2.2%
	40～44歳	690	31.6%	21.3%	18.8%	9.6%	5.5%	4.6%	5.4%	3.2%
	45～49歳	574	30.0%	22.1%	16.7%	10.3%	7.8%	5.4%	5.7%	1.9%
	50～54歳	613	35.7%	22.0%	16.2%	11.3%	4.9%	2.9%	4.6%	2.4%
	55～59歳	736	38.5%	23.4%	14.8%	9.9%	4.9%	2.6%	4.2%	1.8%
	60～64歳	847	40.3%	22.0%	13.9%	8.0%	4.6%	2.6%	5.1%	3.5%
	65～69歳	907	44.2%	22.9%	12.2%	7.7%	2.8%	1.7%	5.4%	3.1%
	70～74歳	831	48.1%	22.5%	10.2%	4.5%	4.0%	2.8%	4.2%	3.7%
	75～79歳	469	45.4%	22.6%	13.2%	5.1%	3.0%	1.1%	3.6%	6.0%
	80～84歳	227	44.1%	20.3%	13.2%	6.2%	3.5%	0.9%	4.4%	7.5%
85歳以上	79	32.9%	36.7%	13.9%	3.8%	6.3%	0.0%	3.8%	2.5%	

Q19-2 最後に歯科医院を受診した際の受診理由は何ですか

	回答数	n表(人数)				%表(割合)				
		治療のため	定期健診のため	治療および定期健診	無回答	治療のため	定期健診のため	治療および定期健診	無回答	
合計	合計	12,003	6,693	3,614	1,447	249	55.8%	30.1%	12.1%	2.1%
	20～24歳	398	255	98	39	6	64.1%	24.6%	9.8%	1.5%
	25～29歳	571	322	180	58	11	56.4%	31.5%	10.2%	1.9%
	30～34歳	657	373	197	80	7	56.8%	30.0%	12.2%	1.1%
	35～39歳	824	479	243	87	15	58.1%	29.5%	10.6%	1.8%
	40～44歳	997	570	313	96	18	57.2%	31.4%	9.6%	1.8%
	45～49歳	865	497	263	86	19	57.5%	30.4%	9.9%	2.2%
	50～54歳	954	549	280	112	13	57.5%	29.4%	11.7%	1.4%
	55～59歳	1,100	638	312	136	14	58.0%	28.4%	12.4%	1.3%
	60～64歳	1,363	712	426	204	21	52.2%	31.3%	15.0%	1.5%
	65～69歳	1,495	780	489	193	33	52.2%	32.7%	12.9%	2.2%
	70～74歳	1,401	735	456	174	36	52.5%	32.5%	12.4%	2.6%
	75～79歳	815	459	219	106	31	56.3%	26.9%	13.0%	3.8%
	80～84歳	412	224	110	57	21	54.4%	26.7%	13.8%	5.1%
85歳以上	151	100	28	19	4	66.2%	18.5%	12.6%	2.6%	
男性	合計	4,265	2,616	1,111	463	75	61.3%	26.0%	10.9%	1.8%
	20～24歳	88	57	20	9	2	64.8%	22.7%	10.2%	2.3%
	25～29歳	151	89	51	9	2	58.9%	33.8%	6.0%	1.3%
	30～34歳	205	134	50	19	2	65.4%	24.4%	9.3%	1.0%
	35～39歳	241	161	66	11	3	66.8%	27.4%	4.6%	1.2%
	40～44歳	307	188	89	23	7	61.2%	29.0%	7.5%	2.3%
	45～49歳	291	187	75	23	6	64.3%	25.8%	7.9%	2.1%
	50～54歳	341	224	81	29	7	65.7%	23.8%	8.5%	2.1%
	55～59歳	364	248	80	35	1	68.1%	22.0%	9.6%	0.3%
	60～64歳	516	293	135	82	6	56.8%	26.2%	15.9%	1.2%
	65～69歳	588	361	148	71	8	61.4%	25.2%	12.1%	1.4%
	70～74歳	570	323	165	70	12	56.7%	28.9%	12.3%	2.1%
	75～79歳	346	195	93	48	10	56.4%	26.9%	13.9%	2.9%
	80～84歳	185	111	43	26	5	60.0%	23.2%	14.1%	2.7%
85歳以上	72	45	15	8	4	62.5%	20.8%	11.1%	5.6%	
女性	合計	7,738	4,077	2,503	984	174	52.7%	32.3%	12.7%	2.2%
	20～24歳	310	198	78	30	4	63.9%	25.2%	9.7%	1.3%
	25～29歳	420	233	129	49	9	55.5%	30.7%	11.7%	2.1%
	30～34歳	452	239	147	61	5	52.9%	32.5%	13.5%	1.1%
	35～39歳	583	318	177	76	12	54.5%	30.4%	13.0%	2.1%
	40～44歳	690	382	224	73	11	55.4%	32.5%	10.6%	1.6%
	45～49歳	574	310	188	63	13	54.0%	32.8%	11.0%	2.3%
	50～54歳	613	325	199	83	6	53.0%	32.5%	13.5%	1.0%
	55～59歳	736	390	232	101	13	53.0%	31.5%	13.7%	1.8%
	60～64歳	847	419	291	122	15	49.5%	34.4%	14.4%	1.8%
	65～69歳	907	419	341	122	25	46.2%	37.6%	13.5%	2.8%
	70～74歳	831	412	291	104	24	49.6%	35.0%	12.5%	2.9%
	75～79歳	469	264	126	58	21	56.3%	26.9%	12.4%	4.5%
	80～84歳	227	113	67	31	16	49.8%	29.5%	13.7%	7.0%
85歳以上	79	55	13	11	0	69.6%	16.5%	13.9%	0.0%	

Q19-3 定期健診の頻度はどのくらいですか

	回答数	n表(人数)					%表(割合)					
		6か月以内に1回	1年以内に1回	2～3年に1回	それ以外	無回答	6か月以内に1回	1年以内に1回	2～3年に1回	それ以外	無回答	
合計	合計	5,061	3,144	824	344	609	140	62.1%	16.3%	6.8%	12.0%	2.8%
	20～24歳	137	51	41	27	13	5	37.2%	29.9%	19.7%	9.5%	3.6%
	25～29歳	238	116	52	28	36	6	48.7%	21.8%	11.8%	15.1%	2.5%
	30～34歳	277	139	67	34	30	7	50.2%	24.2%	12.3%	10.8%	2.5%
	35～39歳	330	156	86	49	31	8	47.3%	26.1%	14.8%	9.4%	2.4%
	40～44歳	409	214	96	46	42	11	52.3%	23.5%	11.2%	10.3%	2.7%
	45～49歳	349	203	68	29	41	8	58.2%	19.5%	8.3%	11.7%	2.3%
	50～54歳	392	244	76	28	36	8	62.2%	19.4%	7.1%	9.2%	2.0%
	55～59歳	448	287	73	30	48	10	64.1%	16.3%	6.7%	10.7%	2.2%
	60～64歳	630	431	69	24	93	13	68.4%	11.0%	3.8%	14.8%	2.1%
	65～69歳	682	456	78	22	105	21	66.9%	11.4%	3.2%	15.4%	3.1%
	70～74歳	630	462	52	12	79	25	73.3%	8.3%	1.9%	12.5%	4.0%
	75～79歳	325	230	41	7	37	10	70.8%	12.6%	2.2%	11.4%	3.1%
	80～84歳	167	120	22	4	15	6	71.9%	13.2%	2.4%	9.0%	3.6%
85歳以上	47	35	3	4	3	2	74.5%	6.4%	8.5%	6.4%	4.3%	
男性	合計	1,574	1,010	234	89	194	47	64.2%	14.9%	5.7%	12.3%	3.0%
	20～24歳	29	11	6	7	3	2	37.9%	20.7%	24.1%	10.3%	6.9%
	25～29歳	60	36	13	5	5	1	60.0%	21.7%	8.3%	8.3%	1.7%
	30～34歳	69	39	18	5	6	1	56.5%	26.1%	7.2%	8.7%	1.4%
	35～39歳	77	35	19	15	7	1	45.5%	24.7%	19.5%	9.1%	1.3%
	40～44歳	112	65	25	12	6	4	58.0%	22.3%	10.7%	5.4%	3.6%
	45～49歳	98	65	15	6	9	3	66.3%	15.3%	6.1%	9.2%	3.1%
	50～54歳	110	64	24	10	8	4	58.2%	21.8%	9.1%	7.3%	3.6%
	55～59歳	115	69	23	7	11	5	60.0%	20.0%	6.1%	9.6%	4.3%
	60～64歳	217	150	20	9	33	5	69.1%	9.2%	4.1%	15.2%	2.3%
	65～69歳	219	150	21	5	37	6	68.5%	9.6%	2.3%	16.9%	2.7%
	70～74歳	235	164	24	3	36	8	69.8%	10.2%	1.3%	15.3%	3.4%
	75～79歳	141	98	16	1	23	3	69.5%	11.3%	0.7%	16.3%	2.1%
	80～84歳	69	45	8	3	10	3	65.2%	11.6%	4.3%	14.5%	4.3%
85歳以上	23	19	2	1	0	1	82.6%	8.7%	4.3%	0.0%	4.3%	
女性	合計	3,487	2,134	590	255	415	93	61.2%	16.9%	7.3%	11.9%	2.7%
	20～24歳	108	40	35	20	10	3	37.0%	32.4%	18.5%	9.3%	2.8%
	25～29歳	178	80	39	23	31	5	44.9%	21.9%	12.9%	17.4%	2.8%
	30～34歳	208	100	49	29	24	6	48.1%	23.6%	13.9%	11.5%	2.9%
	35～39歳	253	121	67	34	24	7	47.8%	26.5%	13.4%	9.5%	2.8%
	40～44歳	297	149	71	34	36	7	50.2%	23.9%	11.4%	12.1%	2.4%
	45～49歳	251	138	53	23	32	5	55.0%	21.1%	9.2%	12.7%	2.0%
	50～54歳	282	180	52	18	28	4	63.8%	18.4%	6.4%	9.9%	1.4%
	55～59歳	333	218	50	23	37	5	65.5%	15.0%	6.9%	11.1%	1.5%
	60～64歳	413	281	49	15	60	8	68.0%	11.9%	3.6%	14.5%	1.9%
	65～69歳	463	306	57	17	68	15	66.1%	12.3%	3.7%	14.7%	3.2%
	70～74歳	395	298	28	9	43	17	75.4%	7.1%	2.3%	10.9%	4.3%
	75～79歳	184	132	25	6	14	7	71.7%	13.6%	3.3%	7.6%	3.8%
	80～84歳	98	75	14	1	5	3	76.5%	14.3%	1.0%	5.1%	3.1%
85歳以上	24	16	1	3	3	1	66.7%	4.2%	12.5%	12.5%	4.2%	

Q20 これまでに歯科医院等で歯みがき指導を受けたことはありますか

	回答数	n表(人数)			%表(割合)			
		はい	いいえ	無回答	はい	いいえ	無回答	
合計	合計	12,278	9,556	2,283	439	77.8%	18.6%	3.6%
	20～24歳	414	275	118	21	66.4%	28.5%	5.1%
	25～29歳	578	431	125	22	74.6%	21.6%	3.8%
	30～34歳	668	507	142	19	75.9%	21.3%	2.8%
	35～39歳	845	664	150	31	78.6%	17.8%	3.7%
	40～44歳	1,017	823	167	27	80.9%	16.4%	2.7%
	45～49歳	880	694	157	29	78.9%	17.8%	3.3%
	50～54歳	975	803	144	28	82.4%	14.8%	2.9%
	55～59歳	1,116	886	192	38	79.4%	17.2%	3.4%
	60～64歳	1,387	1,102	245	40	79.5%	17.7%	2.9%
	65～69歳	1,527	1,193	278	56	78.1%	18.2%	3.7%
	70～74歳	1,440	1,145	244	51	79.5%	16.9%	3.5%
	75～79歳	846	619	178	49	73.2%	21.0%	5.8%
	80～84歳	429	301	103	25	70.2%	24.0%	5.8%
85歳以上	156	113	40	3	72.4%	25.6%	1.9%	
男性	合計	4,392	3,329	903	160	75.8%	20.6%	3.6%
	20～24歳	95	63	25	7	66.3%	26.3%	7.4%
	25～29歳	153	117	32	4	76.5%	20.9%	2.6%
	30～34歳	211	156	52	3	73.9%	24.6%	1.4%
	35～39歳	255	187	62	6	73.3%	24.3%	2.4%
	40～44歳	316	238	67	11	75.3%	21.2%	3.5%
	45～49歳	299	227	61	11	75.9%	20.4%	3.7%
	50～54歳	351	272	69	10	77.5%	19.7%	2.8%
	55～59歳	373	285	77	11	76.4%	20.6%	2.9%
	60～64歳	528	408	104	16	77.3%	19.7%	3.0%
	65～69歳	601	462	112	27	76.9%	18.6%	4.5%
	70～74歳	583	458	106	19	78.6%	18.2%	3.3%
	75～79歳	358	266	71	21	74.3%	19.8%	5.9%
	80～84歳	196	137	46	13	69.9%	23.5%	6.6%
85歳以上	73	53	19	1	72.6%	26.0%	1.4%	
女性	合計	7,886	6,227	1,380	279	79.0%	17.5%	3.5%
	20～24歳	319	212	93	14	66.5%	29.2%	4.4%
	25～29歳	425	314	93	18	73.9%	21.9%	4.2%
	30～34歳	457	351	90	16	76.8%	19.7%	3.5%
	35～39歳	590	477	88	25	80.8%	14.9%	4.2%
	40～44歳	701	585	100	16	83.5%	14.3%	2.3%
	45～49歳	581	467	96	18	80.4%	16.5%	3.1%
	50～54歳	624	531	75	18	85.1%	12.0%	2.9%
	55～59歳	743	601	115	27	80.9%	15.5%	3.6%
	60～64歳	859	694	141	24	80.8%	16.4%	2.8%
	65～69歳	926	731	166	29	78.9%	17.9%	3.1%
	70～74歳	857	687	138	32	80.2%	16.1%	3.7%
	75～79歳	488	353	107	28	72.3%	21.9%	5.7%
	80～84歳	233	164	57	12	70.4%	24.5%	5.2%
85歳以上	83	60	21	2	72.3%	25.3%	2.4%	

Q21 日常生活や職場で困った時に、相談したり助けてくれる人はいますか（複数回答）

		n表(人数)								
		回答数	家族	友人	職場の 同僚	近所の 人	趣味や ボラン ティアな どの会 の人	その他	いない	無回答
合計	合計	12,277	10,626	6,308	3,239	1,383	673	383	314	180
	20～24歳	414	360	345	173	4	19	16	3	2
	25～29歳	578	510	462	305	13	17	19	6	2
	30～34歳	668	601	480	331	38	23	17	9	1
	35～39歳	845	745	569	397	68	30	22	9	6
	40～44歳	1,017	890	624	464	87	45	26	24	3
	45～49歳	879	772	543	357	76	41	34	20	4
	50～54歳	975	830	581	388	121	51	38	27	8
	55～59歳	1,116	968	607	371	149	58	31	23	8
	60～64歳	1,387	1,216	654	258	209	93	53	33	16
	65～69歳	1,527	1,310	615	118	212	100	51	51	20
	70～74歳	1,440	1,235	499	57	221	99	36	55	35
	75～79歳	846	701	232	17	121	60	21	28	43
	80～84歳	429	356	76	2	46	32	13	17	29
85歳以上	156	132	21	1	18	5	6	9	3	
男性	合計	4,391	3,648	1,689	1,098	350	223	141	207	76
	20～24歳	95	71	70	35	3	6	3	3	2
	25～29歳	153	124	100	86	1	5	4	4	0
	30～34歳	211	182	119	108	6	8	7	5	1
	35～39歳	255	212	131	122	16	16	6	8	1
	40～44歳	316	252	129	141	12	13	10	17	1
	45～49歳	298	247	146	119	15	19	18	15	3
	50～54歳	351	273	155	136	14	12	13	21	3
	55～59歳	373	310	167	141	41	19	11	17	4
	60～64歳	528	441	202	127	50	27	21	24	8
	65～69歳	601	507	190	49	63	22	21	32	7
	70～74歳	583	496	160	25	69	37	16	30	15
	75～79歳	358	306	80	7	31	24	8	17	16
	80～84歳	196	165	34	2	22	13	2	8	14
85歳以上	73	62	6	0	7	2	1	6	1	
女性	合計	7,886	6,978	4,619	2,141	1,033	450	242	107	104
	20～24歳	319	289	275	138	1	13	13	0	0
	25～29歳	425	386	362	219	12	12	15	2	2
	30～34歳	457	419	361	223	32	15	10	4	0
	35～39歳	590	533	438	275	52	14	16	1	5
	40～44歳	701	638	495	323	75	32	16	7	2
	45～49歳	581	525	397	238	61	22	16	5	1
	50～54歳	624	557	426	252	107	39	25	6	5
	55～59歳	743	658	440	230	108	39	20	6	4
	60～64歳	859	775	452	131	159	66	32	9	8
	65～69歳	926	803	425	69	149	78	30	19	13
	70～74歳	857	739	339	32	152	62	20	25	20
	75～79歳	488	395	152	10	90	36	13	11	27
	80～84歳	233	191	42	0	24	19	11	9	15
85歳以上	83	70	15	1	11	3	5	3	2	

Q21 日常生活や職場で困った時に、相談したり助けてくれる人はいますか（複数回答）

		%表(割合)								
		回答数	家族	友人	職場の同僚	近所の人	趣味やボランティアなどの会の人	その他	いない	無回答
合計	合計	12,277	86.6%	51.4%	26.4%	11.3%	5.5%	3.1%	2.6%	1.5%
	20～24歳	414	87.0%	83.3%	41.8%	1.0%	4.6%	3.9%	0.7%	0.5%
	25～29歳	578	88.2%	79.9%	52.8%	2.2%	2.9%	3.3%	1.0%	0.3%
	30～34歳	668	90.0%	71.9%	49.6%	5.7%	3.4%	2.5%	1.3%	0.1%
	35～39歳	845	88.2%	67.3%	47.0%	8.0%	3.6%	2.6%	1.1%	0.7%
	40～44歳	1,017	87.5%	61.4%	45.6%	8.6%	4.4%	2.6%	2.4%	0.3%
	45～49歳	879	87.8%	61.8%	40.6%	8.6%	4.7%	3.9%	2.3%	0.5%
	50～54歳	975	85.1%	59.6%	39.8%	12.4%	5.2%	3.9%	2.8%	0.8%
	55～59歳	1,116	86.7%	54.4%	33.2%	13.4%	5.2%	2.8%	2.1%	0.7%
	60～64歳	1,387	87.7%	47.2%	18.6%	15.1%	6.7%	3.8%	2.4%	1.2%
	65～69歳	1,527	85.8%	40.3%	7.7%	13.9%	6.5%	3.3%	3.3%	1.3%
	70～74歳	1,440	85.8%	34.7%	4.0%	15.3%	6.9%	2.5%	3.8%	2.4%
	75～79歳	846	82.9%	27.4%	2.0%	14.3%	7.1%	2.5%	3.3%	5.1%
	80～84歳	429	83.0%	17.7%	0.5%	10.7%	7.5%	3.0%	4.0%	6.8%
85歳以上	156	84.6%	13.5%	0.6%	11.5%	3.2%	3.8%	5.8%	1.9%	
男性	合計	4,391	83.1%	38.5%	25.0%	8.0%	5.1%	3.2%	4.7%	1.7%
	20～24歳	95	74.7%	73.7%	36.8%	3.2%	6.3%	3.2%	3.2%	2.1%
	25～29歳	153	81.0%	65.4%	56.2%	0.7%	3.3%	2.6%	2.6%	0.0%
	30～34歳	211	86.3%	56.4%	51.2%	2.8%	3.8%	3.3%	2.4%	0.5%
	35～39歳	255	83.1%	51.4%	47.8%	6.3%	6.3%	2.4%	3.1%	0.4%
	40～44歳	316	79.7%	40.8%	44.6%	3.8%	4.1%	3.2%	5.4%	0.3%
	45～49歳	298	82.9%	49.0%	39.9%	5.0%	6.4%	6.0%	5.0%	1.0%
	50～54歳	351	77.8%	44.2%	38.7%	4.0%	3.4%	3.7%	6.0%	0.9%
	55～59歳	373	83.1%	44.8%	37.8%	11.0%	5.1%	2.9%	4.6%	1.1%
	60～64歳	528	83.5%	38.3%	24.1%	9.5%	5.1%	4.0%	4.5%	1.5%
	65～69歳	601	84.4%	31.6%	8.2%	10.5%	3.7%	3.5%	5.3%	1.2%
	70～74歳	583	85.1%	27.4%	4.3%	11.8%	6.3%	2.7%	5.1%	2.6%
	75～79歳	358	85.5%	22.3%	2.0%	8.7%	6.7%	2.2%	4.7%	4.5%
	80～84歳	196	84.2%	17.3%	1.0%	11.2%	6.6%	1.0%	4.1%	7.1%
85歳以上	73	84.9%	8.2%	0.0%	9.6%	2.7%	1.4%	8.2%	1.4%	
女性	合計	7,886	88.5%	58.6%	27.1%	13.1%	5.7%	3.1%	1.4%	1.3%
	20～24歳	319	90.6%	86.2%	43.3%	0.3%	4.1%	4.1%	0.0%	0.0%
	25～29歳	425	90.8%	85.2%	51.5%	2.8%	2.8%	3.5%	0.5%	0.5%
	30～34歳	457	91.7%	79.0%	48.8%	7.0%	3.3%	2.2%	0.9%	0.0%
	35～39歳	590	90.3%	74.2%	46.6%	8.8%	2.4%	2.7%	0.2%	0.8%
	40～44歳	701	91.0%	70.6%	46.1%	10.7%	4.6%	2.3%	1.0%	0.3%
	45～49歳	581	90.4%	68.3%	41.0%	10.5%	3.8%	2.8%	0.9%	0.2%
	50～54歳	624	89.3%	68.3%	40.4%	17.1%	6.3%	4.0%	1.0%	0.8%
	55～59歳	743	88.6%	59.2%	31.0%	14.5%	5.2%	2.7%	0.8%	0.5%
	60～64歳	859	90.2%	52.6%	15.3%	18.5%	7.7%	3.7%	1.0%	0.9%
	65～69歳	926	86.7%	45.9%	7.5%	16.1%	8.4%	3.2%	2.1%	1.4%
	70～74歳	857	86.2%	39.6%	3.7%	17.7%	7.2%	2.3%	2.9%	2.3%
	75～79歳	488	80.9%	31.1%	2.0%	18.4%	7.4%	2.7%	2.3%	5.5%
	80～84歳	233	82.0%	18.0%	0.0%	10.3%	8.2%	4.7%	3.9%	6.4%
85歳以上	83	84.3%	18.1%	1.2%	13.3%	3.6%	6.0%	3.6%	2.4%	

Q22-1 あなたは現在、働いていますか

		回答数	n表(人数)			%表(割合)		
			働いて いる	働いて いない	無回答	働いて いる	働いて いない	無回答
合計	合計	12,278	7,441	4,732	105	60.6%	38.5%	0.9%
	20～24歳	414	319	93	2	77.1%	22.5%	0.5%
	25～29歳	578	494	81	3	85.5%	14.0%	0.5%
	30～34歳	668	580	88	0	86.8%	13.2%	0.0%
	35～39歳	845	719	123	3	85.1%	14.6%	0.4%
	40～44歳	1,017	875	139	3	86.0%	13.7%	0.3%
	45～49歳	880	759	116	5	86.3%	13.2%	0.6%
	50～54歳	975	821	151	3	84.2%	15.5%	0.3%
	55～59歳	1,116	855	257	4	76.6%	23.0%	0.4%
	60～64歳	1,387	805	576	6	58.0%	41.5%	0.4%
	65～69歳	1,527	587	928	12	38.4%	60.8%	0.8%
	70～74歳	1,440	387	1,032	21	26.9%	71.7%	1.5%
	75～79歳	846	161	662	23	19.0%	78.3%	2.7%
	80～84歳	429	60	351	18	14.0%	81.8%	4.2%
85歳以上	156	19	135	2	12.2%	86.5%	1.3%	
男性	合計	4,392	3,002	1,346	44	68.4%	30.6%	1.0%
	20～24歳	95	67	26	2	70.5%	27.4%	2.1%
	25～29歳	153	145	7	1	94.8%	4.6%	0.7%
	30～34歳	211	205	6	0	97.2%	2.8%	0.0%
	35～39歳	255	247	7	1	96.9%	2.7%	0.4%
	40～44歳	316	305	10	1	96.5%	3.2%	0.3%
	45～49歳	299	287	9	3	96.0%	3.0%	1.0%
	50～54歳	351	339	10	2	96.6%	2.8%	0.6%
	55～59歳	373	344	28	1	92.2%	7.5%	0.3%
	60～64歳	528	391	134	3	74.1%	25.4%	0.6%
	65～69歳	601	306	291	4	50.9%	48.4%	0.7%
	70～74歳	583	208	367	8	35.7%	63.0%	1.4%
	75～79歳	358	99	250	9	27.7%	69.8%	2.5%
	80～84歳	196	45	143	8	23.0%	73.0%	4.1%
85歳以上	73	14	58	1	19.2%	79.5%	1.4%	
女性	合計	7,886	4,439	3,386	61	56.3%	42.9%	0.8%
	20～24歳	319	252	67	0	79.0%	21.0%	0.0%
	25～29歳	425	349	74	2	82.1%	17.4%	0.5%
	30～34歳	457	375	82	0	82.1%	17.9%	0.0%
	35～39歳	590	472	116	2	80.0%	19.7%	0.3%
	40～44歳	701	570	129	2	81.3%	18.4%	0.3%
	45～49歳	581	472	107	2	81.2%	18.4%	0.3%
	50～54歳	624	482	141	1	77.2%	22.6%	0.2%
	55～59歳	743	511	229	3	68.8%	30.8%	0.4%
	60～64歳	859	414	442	3	48.2%	51.5%	0.3%
	65～69歳	926	281	637	8	30.3%	68.8%	0.9%
	70～74歳	857	179	665	13	20.9%	77.6%	1.5%
	75～79歳	488	62	412	14	12.7%	84.4%	2.9%
	80～84歳	233	15	208	10	6.4%	89.3%	4.3%
85歳以上	83	5	77	1	6.0%	92.8%	1.2%	

Q22-2 職業は以下のどれにあてはまりますか

		n表(人数)								
		回答数	経営者・役員	常時雇用の従業者(管理職)	常時雇用の従業者(一般職)	臨時雇い・パート・アルバイト	派遣社員・契約社員・嘱託社員	自営業主・自由業主	その他	無回答
合計	合計	7,441	533	456	2,719	1,885	411	957	346	134
	20～24歳	319	4	6	212	53	26	3	10	5
	25～29歳	494	8	11	341	75	26	11	16	6
	30～34歳	580	13	27	325	134	31	29	11	10
	35～39歳	719	22	38	361	196	35	36	14	17
	40～44歳	875	35	51	382	271	41	65	17	13
	45～49歳	759	54	61	294	206	40	77	20	7
	50～54歳	821	66	89	282	213	43	80	32	16
	55～59歳	855	65	102	276	204	25	115	53	15
	60～64歳	805	81	45	161	220	82	159	45	12
	65～69歳	587	74	17	58	190	42	149	46	11
	70～74歳	387	60	5	19	105	15	133	40	10
	75～79歳	161	32	4	5	18	2	67	25	8
	80～84歳	60	15	0	2	0	3	25	13	2
85歳以上	19	4	0	1	0	0	8	4	2	
男性	合計	3,002	360	333	1,193	218	172	541	128	57
	20～24歳	67	1	2	38	10	8	3	3	2
	25～29歳	145	6	6	103	7	7	8	6	2
	30～34歳	205	7	17	140	10	8	16	5	2
	35～39歳	247	14	29	160	4	5	24	4	7
	40～44歳	305	23	36	183	5	13	32	5	8
	45～49歳	287	39	48	139	4	9	37	7	4
	50～54歳	339	44	68	152	4	15	41	10	5
	55～59歳	344	44	74	134	7	4	62	13	6
	60～64歳	391	52	33	99	44	51	91	15	6
	65～69歳	306	55	13	30	71	34	84	14	5
	70～74歳	208	38	4	11	41	13	77	20	4
	75～79歳	99	20	3	3	11	2	40	16	4
	80～84歳	45	13	0	1	0	3	19	9	0
85歳以上	14	4	0	0	0	0	7	1	2	
女性	合計	4,439	173	123	1,526	1,667	239	416	218	77
	20～24歳	252	3	4	174	43	18	0	7	3
	25～29歳	349	2	5	238	68	19	3	10	4
	30～34歳	375	6	10	185	124	23	13	6	8
	35～39歳	472	8	9	201	192	30	12	10	10
	40～44歳	570	12	15	199	266	28	33	12	5
	45～49歳	472	15	13	155	202	31	40	13	3
	50～54歳	482	22	21	130	209	28	39	22	11
	55～59歳	511	21	28	142	197	21	53	40	9
	60～64歳	414	29	12	62	176	31	68	30	6
	65～69歳	281	19	4	28	119	8	65	32	6
	70～74歳	179	22	1	8	64	2	56	20	6
	75～79歳	62	12	1	2	7	0	27	9	4
	80～84歳	15	2	0	1	0	0	6	4	2
85歳以上	5	0	0	1	0	0	1	3	0	



Q22-2 職業は以下のどれにあてはまりますか

		回答数	%表(割合)							無回答
			経営者・役員	常時雇用の従業者(管理職)	常時雇用の従業者(一般職)	臨時雇い・パート・アルバイト	派遣社員・契約社員・嘱託社員	自営業主・自由業主	その他	
合計	合計	7,441	7.2%	6.1%	36.5%	25.3%	5.5%	12.9%	4.6%	1.8%
	20～24歳	319	1.3%	1.9%	66.5%	16.6%	8.2%	0.9%	3.1%	1.6%
	25～29歳	494	1.6%	2.2%	69.0%	15.2%	5.3%	2.2%	3.2%	1.2%
	30～34歳	580	2.2%	4.7%	56.0%	23.1%	5.3%	5.0%	1.9%	1.7%
	35～39歳	719	3.1%	5.3%	50.2%	27.3%	4.9%	5.0%	1.9%	2.4%
	40～44歳	875	4.0%	5.8%	43.7%	31.0%	4.7%	7.4%	1.9%	1.5%
	45～49歳	759	7.1%	8.0%	38.7%	27.1%	5.3%	10.1%	2.6%	0.9%
	50～54歳	821	8.0%	10.8%	34.3%	25.9%	5.2%	9.7%	3.9%	1.9%
	55～59歳	855	7.6%	11.9%	32.3%	23.9%	2.9%	13.5%	6.2%	1.8%
	60～64歳	805	10.1%	5.6%	20.0%	27.3%	10.2%	19.8%	5.6%	1.5%
	65～69歳	587	12.6%	2.9%	9.9%	32.4%	7.2%	25.4%	7.8%	1.9%
	70～74歳	387	15.5%	1.3%	4.9%	27.1%	3.9%	34.4%	10.3%	2.6%
	75～79歳	161	19.9%	2.5%	3.1%	11.2%	1.2%	41.6%	15.5%	5.0%
	80～84歳	60	25.0%	0.0%	3.3%	0.0%	5.0%	41.7%	21.7%	3.3%
85歳以上	19	21.1%	0.0%	5.3%	0.0%	0.0%	42.1%	21.1%	10.5%	
男性	合計	3,002	12.0%	11.1%	39.7%	7.3%	5.7%	18.0%	4.3%	1.9%
	20～24歳	67	1.5%	3.0%	56.7%	14.9%	11.9%	4.5%	4.5%	3.0%
	25～29歳	145	4.1%	4.1%	71.0%	4.8%	4.8%	5.5%	4.1%	1.4%
	30～34歳	205	3.4%	8.3%	68.3%	4.9%	3.9%	7.8%	2.4%	1.0%
	35～39歳	247	5.7%	11.7%	64.8%	1.6%	2.0%	9.7%	1.6%	2.8%
	40～44歳	305	7.5%	11.8%	60.0%	1.6%	4.3%	10.5%	1.6%	2.6%
	45～49歳	287	13.6%	16.7%	48.4%	1.4%	3.1%	12.9%	2.4%	1.4%
	50～54歳	339	13.0%	20.1%	44.8%	1.2%	4.4%	12.1%	2.9%	1.5%
	55～59歳	344	12.8%	21.5%	39.0%	2.0%	1.2%	18.0%	3.8%	1.7%
	60～64歳	391	13.3%	8.4%	25.3%	11.3%	13.0%	23.3%	3.8%	1.5%
	65～69歳	306	18.0%	4.2%	9.8%	23.2%	11.1%	27.5%	4.6%	1.6%
	70～74歳	208	18.3%	1.9%	5.3%	19.7%	6.3%	37.0%	9.6%	1.9%
	75～79歳	99	20.2%	3.0%	3.0%	11.1%	2.0%	40.4%	16.2%	4.0%
	80～84歳	45	28.9%	0.0%	2.2%	0.0%	6.7%	42.2%	20.0%	0.0%
85歳以上	14	28.6%	0.0%	0.0%	0.0%	0.0%	50.0%	7.1%	14.3%	
女性	合計	4,439	3.9%	2.8%	34.4%	37.6%	5.4%	9.4%	4.9%	1.7%
	20～24歳	252	1.2%	1.6%	69.0%	17.1%	7.1%	0.0%	2.8%	1.2%
	25～29歳	349	0.6%	1.4%	68.2%	19.5%	5.4%	0.9%	2.9%	1.1%
	30～34歳	375	1.6%	2.7%	49.3%	33.1%	6.1%	3.5%	1.6%	2.1%
	35～39歳	472	1.7%	1.9%	42.6%	40.7%	6.4%	2.5%	2.1%	2.1%
	40～44歳	570	2.1%	2.6%	34.9%	46.7%	4.9%	5.8%	2.1%	0.9%
	45～49歳	472	3.2%	2.8%	32.8%	42.8%	6.6%	8.5%	2.8%	0.6%
	50～54歳	482	4.6%	4.4%	27.0%	43.4%	5.8%	8.1%	4.6%	2.3%
	55～59歳	511	4.1%	5.5%	27.8%	38.6%	4.1%	10.4%	7.8%	1.8%
	60～64歳	414	7.0%	2.9%	15.0%	42.5%	7.5%	16.4%	7.2%	1.4%
	65～69歳	281	6.8%	1.4%	10.0%	42.3%	2.8%	23.1%	11.4%	2.1%
	70～74歳	179	12.3%	0.6%	4.5%	35.8%	1.1%	31.3%	11.2%	3.4%
	75～79歳	62	19.4%	1.6%	3.2%	11.3%	0.0%	43.5%	14.5%	6.5%
	80～84歳	15	13.3%	0.0%	6.7%	0.0%	0.0%	40.0%	26.7%	13.3%
85歳以上	5	0.0%	0.0%	20.0%	0.0%	0.0%	20.0%	60.0%	0.0%	

Q22-3 仕事の種類は大きくわけて次のどれに当てはまりますか

		回答数	n表(人数)								
			専門・技術系の仕事	管理的職業	事務・営業系の職業	販売・サービス系の職業	保安系の職業	労務系・作業系の職業	農林漁業	その他	無回答
合計	合計	7,441	2,142	337	1,433	1,501	88	777	384	675	104
	20～24歳	319	143	1	56	64	3	17	3	27	5
	25～29歳	494	220	1	97	100	5	29	5	34	3
	30～34歳	580	245	7	127	84	2	56	6	48	5
	35～39歳	719	253	11	165	138	9	71	10	50	12
	40～44歳	875	284	18	211	175	8	98	9	67	5
	45～49歳	759	224	32	172	171	6	72	26	52	4
	50～54歳	821	223	56	191	164	8	88	20	63	8
	55～59歳	855	216	66	153	178	5	97	37	92	11
	60～64歳	805	161	48	150	175	20	105	62	77	7
	65～69歳	587	85	43	63	134	11	83	78	81	9
	70～74歳	387	58	31	36	83	7	43	64	49	16
	75～79歳	161	20	14	6	30	4	13	39	24	11
	80～84歳	60	9	6	4	5	0	4	18	10	4
85歳以上	19	1	3	2	0	0	1	7	1	4	
男性	合計	3,002	803	274	430	495	87	422	239	224	28
	20～24歳	67	18	1	12	18	2	8	2	6	0
	25～29歳	145	61	1	18	27	5	23	3	7	0
	30～34歳	205	80	3	33	30	2	40	3	13	1
	35～39歳	247	93	8	37	44	9	36	6	11	3
	40～44歳	305	90	14	57	52	8	58	5	20	1
	45～49歳	287	85	30	50	49	6	35	13	17	2
	50～54歳	339	96	47	61	55	8	42	9	19	2
	55～59歳	344	93	47	49	54	5	44	24	27	1
	60～64歳	391	83	39	70	56	20	59	36	25	3
	65～69歳	306	46	38	25	57	11	42	47	36	4
	70～74歳	208	38	24	14	36	7	20	43	23	3
	75～79歳	99	11	14	1	13	4	10	28	15	3
	80～84歳	45	8	5	2	4	0	4	15	5	2
85歳以上	14	1	3	1	0	0	1	5	0	3	
女性	合計	4,439	1,339	63	1,003	1,006	1	355	145	451	76
	20～24歳	252	125	0	44	46	1	9	1	21	5
	25～29歳	349	159	0	79	73	0	6	2	27	3
	30～34歳	375	165	4	94	54	0	16	3	35	4
	35～39歳	472	160	3	128	94	0	35	4	39	9
	40～44歳	570	194	4	154	123	0	40	4	47	4
	45～49歳	472	139	2	122	122	0	37	13	35	2
	50～54歳	482	127	9	130	109	0	46	11	44	6
	55～59歳	511	123	19	104	124	0	53	13	65	10
	60～64歳	414	78	9	80	119	0	46	26	52	4
	65～69歳	281	39	5	38	77	0	41	31	45	5
	70～74歳	179	20	7	22	47	0	23	21	26	13
	75～79歳	62	9	0	5	17	0	3	11	9	8
	80～84歳	15	1	1	2	1	0	0	3	5	2
85歳以上	5	0	0	1	0	0	0	2	1	1	

Q22-3 仕事の種類は大きくわけて次のどれに当てはまりますか

		回答数	%表(割合)								
			専門・技術系の仕事	管理的職業	事務・営業系の職業	販売・サービス系の職業	保安系の職業	労務系・作業系の職業	農林漁業	その他	無回答
合計	合計	7,441	28.8%	4.5%	19.3%	20.2%	1.2%	10.4%	5.2%	9.1%	1.4%
	20～24歳	319	44.8%	0.3%	17.6%	20.1%	0.9%	5.3%	0.9%	8.5%	1.6%
	25～29歳	494	44.5%	0.2%	19.6%	20.2%	1.0%	5.9%	1.0%	6.9%	0.6%
	30～34歳	580	42.2%	1.2%	21.9%	14.5%	0.3%	9.7%	1.0%	8.3%	0.9%
	35～39歳	719	35.2%	1.5%	22.9%	19.2%	1.3%	9.9%	1.4%	7.0%	1.7%
	40～44歳	875	32.5%	2.1%	24.1%	20.0%	0.9%	11.2%	1.0%	7.7%	0.6%
	45～49歳	759	29.5%	4.2%	22.7%	22.5%	0.8%	9.5%	3.4%	6.9%	0.5%
	50～54歳	821	27.2%	6.8%	23.3%	20.0%	1.0%	10.7%	2.4%	7.7%	1.0%
	55～59歳	855	25.3%	7.7%	17.9%	20.8%	0.6%	11.3%	4.3%	10.8%	1.3%
	60～64歳	805	20.0%	6.0%	18.6%	21.7%	2.5%	13.0%	7.7%	9.6%	0.9%
	65～69歳	587	14.5%	7.3%	10.7%	22.8%	1.9%	14.1%	13.3%	13.8%	1.5%
	70～74歳	387	15.0%	8.0%	9.3%	21.4%	1.8%	11.1%	16.5%	12.7%	4.1%
	75～79歳	161	12.4%	8.7%	3.7%	18.6%	2.5%	8.1%	24.2%	14.9%	6.8%
	80～84歳	60	15.0%	10.0%	6.7%	8.3%	0.0%	6.7%	30.0%	16.7%	6.7%
85歳以上	19	5.3%	15.8%	10.5%	0.0%	0.0%	5.3%	36.8%	5.3%	21.1%	
男性	合計	3,002	26.7%	9.1%	14.3%	16.5%	2.9%	14.1%	8.0%	7.5%	0.9%
	20～24歳	67	26.9%	1.5%	17.9%	26.9%	3.0%	11.9%	3.0%	9.0%	0.0%
	25～29歳	145	42.1%	0.7%	12.4%	18.6%	3.4%	15.9%	2.1%	4.8%	0.0%
	30～34歳	205	39.0%	1.5%	16.1%	14.6%	1.0%	19.5%	1.5%	6.3%	0.5%
	35～39歳	247	37.7%	3.2%	15.0%	17.8%	3.6%	14.6%	2.4%	4.5%	1.2%
	40～44歳	305	29.5%	4.6%	18.7%	17.0%	2.6%	19.0%	1.6%	6.6%	0.3%
	45～49歳	287	29.6%	10.5%	17.4%	17.1%	2.1%	12.2%	4.5%	5.9%	0.7%
	50～54歳	339	28.3%	13.9%	18.0%	16.2%	2.4%	12.4%	2.7%	5.6%	0.6%
	55～59歳	344	27.0%	13.7%	14.2%	15.7%	1.5%	12.8%	7.0%	7.8%	0.3%
	60～64歳	391	21.2%	10.0%	17.9%	14.3%	5.1%	15.1%	9.2%	6.4%	0.8%
	65～69歳	306	15.0%	12.4%	8.2%	18.6%	3.6%	13.7%	15.4%	11.8%	1.3%
	70～74歳	208	18.3%	11.5%	6.7%	17.3%	3.4%	9.6%	20.7%	11.1%	1.4%
	75～79歳	99	11.1%	14.1%	1.0%	13.1%	4.0%	10.1%	28.3%	15.2%	3.0%
	80～84歳	45	17.8%	11.1%	4.4%	8.9%	0.0%	8.9%	33.3%	11.1%	4.4%
85歳以上	14	7.1%	21.4%	7.1%	0.0%	0.0%	7.1%	35.7%	0.0%	21.4%	
女性	合計	4,439	30.2%	1.4%	22.6%	22.7%	0.0%	8.0%	3.3%	10.2%	1.7%
	20～24歳	252	49.6%	0.0%	17.5%	18.3%	0.4%	3.6%	0.4%	8.3%	2.0%
	25～29歳	349	45.6%	0.0%	22.6%	20.9%	0.0%	1.7%	0.6%	7.7%	0.9%
	30～34歳	375	44.0%	1.1%	25.1%	14.4%	0.0%	4.3%	0.8%	9.3%	1.1%
	35～39歳	472	33.9%	0.6%	27.1%	19.9%	0.0%	7.4%	0.8%	8.3%	1.9%
	40～44歳	570	34.0%	0.7%	27.0%	21.6%	0.0%	7.0%	0.7%	8.2%	0.7%
	45～49歳	472	29.4%	0.4%	25.8%	25.8%	0.0%	7.8%	2.8%	7.4%	0.4%
	50～54歳	482	26.3%	1.9%	27.0%	22.6%	0.0%	9.5%	2.3%	9.1%	1.2%
	55～59歳	511	24.1%	3.7%	20.4%	24.3%	0.0%	10.4%	2.5%	12.7%	2.0%
	60～64歳	414	18.8%	2.2%	19.3%	28.7%	0.0%	11.1%	6.3%	12.6%	1.0%
	65～69歳	281	13.9%	1.8%	13.5%	27.4%	0.0%	14.6%	11.0%	16.0%	1.8%
	70～74歳	179	11.2%	3.9%	12.3%	26.3%	0.0%	12.8%	11.7%	14.5%	7.3%
	75～79歳	62	14.5%	0.0%	8.1%	27.4%	0.0%	4.8%	17.7%	14.5%	12.9%
	80～84歳	15	6.7%	6.7%	13.3%	6.7%	0.0%	0.0%	20.0%	33.3%	13.3%
85歳以上	5	0.0%	0.0%	20.0%	0.0%	0.0%	0.0%	40.0%	20.0%	20.0%	

Q23 現在のあなたのご家庭の経済状況について

	回答数	n表(人数)							%表(割合)					
		上	中の上	中	中の下	下	無回答	上	中の上	中	中の下	下	無回答	
合計	合計	12,278	148	1,424	8,001	1,918	446	341	1.2%	11.6%	65.2%	15.6%	3.6%	2.8%
	20～24歳	414	4	55	260	70	13	12	1.0%	13.3%	62.8%	16.9%	3.1%	2.9%
	25～29歳	578	12	67	374	95	18	12	2.1%	11.6%	64.7%	16.4%	3.1%	2.1%
	30～34歳	668	9	64	429	122	30	14	1.3%	9.6%	64.2%	18.3%	4.5%	2.1%
	35～39歳	845	7	76	544	167	35	16	0.8%	9.0%	64.4%	19.8%	4.1%	1.9%
	40～44歳	1,017	12	114	652	180	45	14	1.2%	11.2%	64.1%	17.7%	4.4%	1.4%
	45～49歳	880	11	120	561	138	33	17	1.3%	13.6%	63.8%	15.7%	3.8%	1.9%
	50～54歳	975	7	130	650	133	36	19	0.7%	13.3%	66.7%	13.6%	3.7%	1.9%
	55～59歳	1,116	16	152	729	162	34	23	1.4%	13.6%	65.3%	14.5%	3.0%	2.1%
	60～64歳	1,387	15	155	956	194	43	24	1.1%	11.2%	68.9%	14.0%	3.1%	1.7%
	65～69歳	1,527	14	180	988	238	63	44	0.9%	11.8%	64.7%	15.6%	4.1%	2.9%
	70～74歳	1,440	23	153	908	244	55	57	1.6%	10.6%	63.1%	16.9%	3.8%	4.0%
	75～79歳	846	8	97	568	96	24	53	0.9%	11.5%	67.1%	11.3%	2.8%	6.3%
80～84歳	429	8	42	278	59	13	29	1.9%	9.8%	64.8%	13.8%	3.0%	6.8%	
85歳以上	156	2	19	104	20	4	7	1.3%	12.2%	66.7%	12.8%	2.6%	4.5%	
男性	合計	4,392	62	557	2,777	718	170	108	1.4%	12.7%	63.2%	16.3%	3.9%	2.5%
	20～24歳	95	3	16	53	14	5	4	3.2%	16.8%	55.8%	14.7%	5.3%	4.2%
	25～29歳	153	3	23	96	23	5	3	2.0%	15.0%	62.7%	15.0%	3.3%	2.0%
	30～34歳	211	4	24	133	35	10	5	1.9%	11.4%	63.0%	16.6%	4.7%	2.4%
	35～39歳	255	2	19	165	59	8	2	0.8%	7.5%	64.7%	23.1%	3.1%	0.8%
	40～44歳	316	3	36	192	63	17	5	0.9%	11.4%	60.8%	19.9%	5.4%	1.6%
	45～49歳	299	4	49	181	44	14	7	1.3%	16.4%	60.5%	14.7%	4.7%	2.3%
	50～54歳	351	6	50	217	53	19	6	1.7%	14.2%	61.8%	15.1%	5.4%	1.7%
	55～59歳	373	4	55	223	68	13	10	1.1%	14.7%	59.8%	18.2%	3.5%	2.7%
	60～64歳	528	5	67	342	86	22	6	0.9%	12.7%	64.8%	16.3%	4.2%	1.1%
	65～69歳	601	5	78	382	101	22	13	0.8%	13.0%	63.6%	16.8%	3.7%	2.2%
	70～74歳	583	13	68	376	92	20	14	2.2%	11.7%	64.5%	15.8%	3.4%	2.4%
	75～79歳	358	5	41	241	42	12	17	1.4%	11.5%	67.3%	11.7%	3.4%	4.7%
80～84歳	196	5	23	127	26	2	13	2.6%	11.7%	64.8%	13.3%	1.0%	6.6%	
85歳以上	73	0	8	49	12	1	3	0.0%	11.0%	67.1%	16.4%	1.4%	4.1%	
女性	合計	7,886	86	867	5,224	1,200	276	233	1.1%	11.0%	66.2%	15.2%	3.5%	3.0%
	20～24歳	319	1	39	207	56	8	8	0.3%	12.2%	64.9%	17.6%	2.5%	2.5%
	25～29歳	425	9	44	278	72	13	9	2.1%	10.4%	65.4%	16.9%	3.1%	2.1%
	30～34歳	457	5	40	296	87	20	9	1.1%	8.8%	64.8%	19.0%	4.4%	2.0%
	35～39歳	590	5	57	379	108	27	14	0.8%	9.7%	64.2%	18.3%	4.6%	2.4%
	40～44歳	701	9	78	460	117	28	9	1.3%	11.1%	65.6%	16.7%	4.0%	1.3%
	45～49歳	581	7	71	380	94	19	10	1.2%	12.2%	65.4%	16.2%	3.3%	1.7%
	50～54歳	624	1	80	433	80	17	13	0.2%	12.8%	69.4%	12.8%	2.7%	2.1%
	55～59歳	743	12	97	506	94	21	13	1.6%	13.1%	68.1%	12.7%	2.8%	1.7%
	60～64歳	859	10	88	614	108	21	18	1.2%	10.2%	71.5%	12.6%	2.4%	2.1%
	65～69歳	926	9	102	606	137	41	31	1.0%	11.0%	65.4%	14.8%	4.4%	3.3%
	70～74歳	857	10	85	532	152	35	43	1.2%	9.9%	62.1%	17.7%	4.1%	5.0%
	75～79歳	488	3	56	327	54	12	36	0.6%	11.5%	67.0%	11.1%	2.5%	7.4%
80～84歳	233	3	19	151	33	11	16	1.3%	8.2%	64.8%	14.2%	4.7%	6.9%	
85歳以上	83	2	11	55	8	3	4	2.4%	13.3%	66.3%	9.6%	3.6%	4.8%	

Q24 学校に通われた年数は何年ですか

	回答数	n表(人数)					%表(割合)					
		9年以下	10~12年	13~15年	16年以上	無回答	9年以下	10~12年	13~15年	16年以上	無回答	
合計	合計	12,278	986	5,088	3,530	2,410	264	8.0%	41.4%	28.8%	19.6%	2.2%
	20~24歳	414	12	117	190	92	3	2.9%	28.3%	45.9%	22.2%	0.7%
	25~29歳	578	13	154	228	179	4	2.2%	26.6%	39.4%	31.0%	0.7%
	30~34歳	668	15	189	267	193	4	2.2%	28.3%	40.0%	28.9%	0.6%
	35~39歳	845	10	271	364	191	9	1.2%	32.1%	43.1%	22.6%	1.1%
	40~44歳	1,017	19	376	385	229	8	1.9%	37.0%	37.9%	22.5%	0.8%
	45~49歳	880	24	349	286	209	12	2.7%	39.7%	32.5%	23.8%	1.4%
	50~54歳	975	20	415	322	206	12	2.1%	42.6%	33.0%	21.1%	1.2%
	55~59歳	1,116	32	443	364	261	16	2.9%	39.7%	32.6%	23.4%	1.4%
	60~64歳	1,387	76	680	341	268	22	5.5%	49.0%	24.6%	19.3%	1.6%
	65~69歳	1,527	155	782	300	262	28	10.2%	51.2%	19.6%	17.2%	1.8%
	70~74歳	1,440	266	696	237	176	65	18.5%	48.3%	16.5%	12.2%	4.5%
	75~79歳	846	180	384	142	92	48	21.3%	45.4%	16.8%	10.9%	5.7%
	80~84歳	429	110	176	71	45	27	25.6%	41.0%	16.6%	10.5%	6.3%
85歳以上	156	54	56	33	7	6	34.6%	35.9%	21.2%	4.5%	3.8%	
男性	合計	4,392	381	1,676	930	1,309	96	8.7%	38.2%	21.2%	29.8%	2.2%
	20~24歳	95	1	24	36	32	2	1.1%	25.3%	37.9%	33.7%	2.1%
	25~29歳	153	4	39	38	71	1	2.6%	25.5%	24.8%	46.4%	0.7%
	30~34歳	211	6	61	55	88	1	2.8%	28.9%	26.1%	41.7%	0.5%
	35~39歳	255	5	81	87	79	3	2.0%	31.8%	34.1%	31.0%	1.2%
	40~44歳	316	4	132	77	99	4	1.3%	41.8%	24.4%	31.3%	1.3%
	45~49歳	299	7	119	58	107	8	2.3%	39.8%	19.4%	35.8%	2.7%
	50~54歳	351	9	146	72	118	6	2.6%	41.6%	20.5%	33.6%	1.7%
	55~59歳	373	14	135	84	136	4	3.8%	36.2%	22.5%	36.5%	1.1%
	60~64歳	528	25	230	99	170	4	4.7%	43.6%	18.8%	32.2%	0.8%
	65~69歳	601	62	252	101	173	13	10.3%	41.9%	16.8%	28.8%	2.2%
	70~74歳	583	109	234	95	125	20	18.7%	40.1%	16.3%	21.4%	3.4%
	75~79歳	358	65	143	68	66	16	18.2%	39.9%	19.0%	18.4%	4.5%
	80~84歳	196	45	61	40	38	12	23.0%	31.1%	20.4%	19.4%	6.1%
85歳以上	73	25	19	20	7	2	34.2%	26.0%	27.4%	9.6%	2.7%	
女性	合計	7,886	605	3,412	2,600	1,101	168	7.7%	43.3%	33.0%	14.0%	2.1%
	20~24歳	319	11	93	154	60	1	3.4%	29.2%	48.3%	18.8%	0.3%
	25~29歳	425	9	115	190	108	3	2.1%	27.1%	44.7%	25.4%	0.7%
	30~34歳	457	9	128	212	105	3	2.0%	28.0%	46.4%	23.0%	0.7%
	35~39歳	590	5	190	277	112	6	0.8%	32.2%	46.9%	19.0%	1.0%
	40~44歳	701	15	244	308	130	4	2.1%	34.8%	43.9%	18.5%	0.6%
	45~49歳	581	17	230	228	102	4	2.9%	39.6%	39.2%	17.6%	0.7%
	50~54歳	624	11	269	250	88	6	1.8%	43.1%	40.1%	14.1%	1.0%
	55~59歳	743	18	308	280	125	12	2.4%	41.5%	37.7%	16.8%	1.6%
	60~64歳	859	51	450	242	98	18	5.9%	52.4%	28.2%	11.4%	2.1%
	65~69歳	926	93	530	199	89	15	10.0%	57.2%	21.5%	9.6%	1.6%
	70~74歳	857	157	462	142	51	45	18.3%	53.9%	16.6%	6.0%	5.3%
	75~79歳	488	115	241	74	26	32	23.6%	49.4%	15.2%	5.3%	6.6%
	80~84歳	233	65	115	31	7	15	27.9%	49.4%	13.3%	3.0%	6.4%
85歳以上	83	29	37	13	0	4	34.9%	44.6%	15.7%	0.0%	4.8%	

Q25 BMI

		n表(人数)					%表(割合)				平均値	標準偏差
		回答数	18.5未満	18.5～24.9	25.0以上	無回答	18.5未満	18.5～24.9	25.0以上	無回答		
合計	合計	12,278	1,157	8,682	2,182	257	9.4%	70.7%	17.8%	2.1%	22.34	3.28
	20～24歳	414	93	274	31	16	22.5%	66.2%	7.5%	3.9%	20.70	2.96
	25～29歳	578	120	376	61	21	20.8%	65.1%	10.6%	3.6%	20.97	3.48
	30～34歳	668	107	451	84	26	16.0%	67.5%	12.6%	3.9%	21.44	3.40
	35～39歳	845	113	588	117	27	13.4%	69.6%	13.8%	3.2%	21.66	3.51
	40～44歳	1,017	122	689	189	17	12.0%	67.7%	18.6%	1.7%	22.26	3.66
	45～49歳	880	77	610	175	18	8.8%	69.3%	19.9%	2.0%	22.42	3.52
	50～54歳	975	67	684	208	16	6.9%	70.2%	21.3%	1.6%	22.71	3.40
	55～59歳	1,116	69	804	235	8	6.2%	72.0%	21.1%	0.7%	22.67	3.12
	60～64歳	1,387	89	1,004	285	9	6.4%	72.4%	20.5%	0.6%	22.75	3.13
	65～69歳	1,527	93	1,119	299	16	6.1%	73.3%	19.6%	1.0%	22.72	3.06
	70～74歳	1,440	92	1,043	269	36	6.4%	72.4%	18.7%	2.5%	22.66	2.95
	75～79歳	846	54	618	151	23	6.4%	73.0%	17.8%	2.7%	22.75	2.86
	80～84歳	429	38	309	61	21	8.9%	72.0%	14.2%	4.9%	22.23	2.96
85歳以上	156	23	113	17	3	14.7%	72.4%	10.9%	1.9%	21.56	2.83	
男性	合計	4,392	141	3,068	1,125	58	3.2%	69.9%	25.6%	1.3%	23.41	3.10
	20～24歳	95	10	66	16	3	10.5%	69.5%	16.8%	3.2%	22.13	3.48
	25～29歳	153	10	106	35	2	6.5%	69.3%	22.9%	1.3%	22.79	3.43
	30～34歳	211	9	152	49	1	4.3%	72.0%	23.2%	0.5%	23.22	3.31
	35～39歳	255	4	190	60	1	1.6%	74.5%	23.5%	0.4%	23.35	3.65
	40～44歳	316	10	207	98	1	3.2%	65.5%	31.0%	0.3%	23.89	3.67
	45～49歳	299	5	179	112	3	1.7%	59.9%	37.5%	1.0%	24.24	3.39
	50～54歳	351	2	225	120	4	0.6%	64.1%	34.2%	1.1%	24.13	3.12
	55～59歳	373	11	233	128	1	2.9%	62.5%	34.3%	0.3%	23.88	3.05
	60～64歳	528	15	360	150	3	2.8%	68.2%	28.4%	0.6%	23.59	2.88
	65～69歳	601	17	434	143	7	2.8%	72.2%	23.8%	1.2%	23.33	2.93
	70～74歳	583	13	447	113	10	2.2%	76.7%	19.4%	1.7%	23.07	2.63
	75～79歳	358	13	265	70	10	3.6%	74.0%	19.6%	2.8%	23.14	2.56
	80～84歳	196	13	148	25	10	6.6%	75.5%	12.8%	5.1%	22.34	2.72
85歳以上	73	9	56	6	2	12.3%	76.7%	8.2%	2.7%	21.72	2.62	
女性	合計	7,886	1,016	5,614	1,057	199	12.9%	71.2%	13.4%	2.5%	21.73	3.22
	20～24歳	319	83	208	15	13	26.0%	65.2%	4.7%	4.1%	20.27	2.64
	25～29歳	425	110	270	26	19	25.9%	63.5%	6.1%	4.5%	20.29	3.25
	30～34歳	457	98	299	35	25	21.4%	65.4%	7.7%	5.5%	20.57	3.10
	35～39歳	590	109	398	57	26	18.5%	67.5%	9.7%	4.4%	20.91	3.17
	40～44歳	701	112	482	91	16	16.0%	68.8%	13.0%	2.3%	21.52	3.40
	45～49歳	581	72	431	63	15	12.4%	74.2%	10.8%	2.6%	21.47	3.19
	50～54歳	624	65	459	88	12	10.4%	73.6%	14.1%	1.9%	21.91	3.29
	55～59歳	743	58	571	107	7	7.8%	76.9%	14.4%	0.9%	22.06	2.98
	60～64歳	859	74	644	135	6	8.6%	75.0%	15.7%	0.7%	22.23	3.17
	65～69歳	926	76	685	156	9	8.2%	74.0%	16.8%	1.0%	22.33	3.09
	70～74歳	857	79	596	156	26	9.2%	69.5%	18.2%	3.0%	22.38	3.12
	75～79歳	488	41	353	81	13	8.4%	72.3%	16.6%	2.7%	22.47	3.04
	80～84歳	233	25	161	36	11	10.7%	69.1%	15.5%	4.7%	22.13	3.16
85歳以上	83	14	57	11	1	16.9%	68.7%	13.3%	1.2%	21.43	3.00	

3) 歯科健診票（患者調査、性・年齢階級別）

① 現在歯・喪失歯の状況（一人平均歯数）

	調査対象人数	現在歯・喪失歯の状況（一人平均歯数・本）											
		健全歯	未処置歯	インレー、アンレー	クラウン	レジン充填、セメント充填	アマルガム充填	ブリッジのポンティック	全部床義歯、部分床義歯	インプラント	欠損	先欠、未萌出智歯	
合計	合計	12,205	10.9	0.9	3.3	5.3	3.5	0.5	0.9	2.4	0.1	0.9	1.8
	20～24歳	408	20.8	1.7	1.3	0.3	4.2	0.0	0.0	0.0	0.0	0.3	2.0
	25～29歳	575	19.0	1.6	2.6	0.8	4.4	0.2	0.1	0.0	0.0	0.3	1.8
	30～34歳	657	16.8	1.3	3.9	1.4	4.5	0.3	0.1	0.0	0.0	0.3	1.8
	35～39歳	851	14.7	1.3	5.3	2.3	4.1	0.5	0.2	0.0	0.0	0.3	1.9
	40～44歳	1,013	13.4	1.0	5.5	3.4	3.9	0.6	0.4	0.1	0.0	0.5	1.8
	45～49歳	874	12.3	0.8	5.3	4.6	3.6	0.7	0.5	0.2	0.1	0.6	1.8
	50～54歳	962	11.0	0.8	4.6	5.8	3.4	0.7	0.8	0.5	0.1	0.8	1.8
	55～59歳	1,109	10.1	0.7	3.8	6.5	3.1	0.7	1.1	1.2	0.2	1.1	1.8
	60～64歳	1,379	9.0	0.7	2.7	7.1	3.2	0.6	1.3	2.5	0.2	1.2	1.8
	65～69歳	1,517	8.4	0.7	2.2	7.1	3.3	0.6	1.3	3.5	0.2	1.2	1.8
	70～74歳	1,431	7.6	0.6	1.9	6.9	3.5	0.4	1.2	4.8	0.2	1.2	1.8
	75～79歳	843	5.9	0.6	1.6	7.1	3.3	0.4	1.3	6.8	0.1	1.1	1.7
80～84歳	428	4.5	0.6	1.4	7.4	3.0	0.3	1.3	8.7	0.2	1.0	1.5	
85歳以上	158	3.1	0.8	1.0	6.7	2.3	0.1	1.3	11.8	0.0	1.1	1.7	
男性	合計	4,362	11.0	1.1	2.9	5.1	3.4	0.5	0.9	2.8	0.1	0.9	1.6
	20～24歳	94	20.8	2.5	1.5	0.3	3.7	0.0	0.0	0.0	0.0	0.2	1.9
	25～29歳	154	18.9	2.4	2.6	0.7	4.2	0.2	0.0	0.0	0.0	0.2	1.7
	30～34歳	206	16.6	1.9	3.7	1.8	4.2	0.4	0.2	0.0	0.0	0.3	1.7
	35～39歳	259	15.1	1.8	5.0	2.5	3.8	0.5	0.2	0.0	0.0	0.2	1.7
	40～44歳	316	14.3	1.2	4.8	3.5	3.4	0.7	0.4	0.1	0.0	0.5	1.7
	45～49歳	298	12.4	1.1	4.9	4.6	3.5	0.8	0.6	0.3	0.1	0.7	1.8
	50～54歳	346	11.3	1.0	4.2	5.7	3.3	0.7	0.9	0.7	0.1	0.8	1.5
	55～59歳	371	11.4	0.7	3.6	5.6	3.0	0.7	1.0	1.4	0.1	1.1	1.6
	60～64歳	527	10.0	0.9	2.5	6.3	2.7	0.6	1.3	3.1	0.1	1.2	1.6
	65～69歳	597	9.2	0.9	2.0	6.3	3.0	0.6	1.3	3.8	0.2	1.2	1.6
	70～74歳	574	8.5	0.7	1.8	6.0	3.9	0.4	1.2	4.4	0.2	1.3	1.6
	75～79歳	354	6.6	0.8	1.6	6.5	3.6	0.4	1.3	6.4	0.1	1.0	1.6
80～84歳	192	4.8	0.8	1.5	6.6	3.1	0.2	1.3	9.2	0.1	0.9	1.6	
85歳以上	74	3.4	0.9	1.1	7.0	2.0	0.1	1.2	11.3	0.0	1.2	1.9	
女性	合計	7,843	10.8	0.8	3.5	5.3	3.6	0.5	0.8	2.1	0.1	0.8	1.9
	20～24歳	314	20.8	1.5	1.3	0.3	4.4	0.0	0.0	0.0	0.0	0.3	2.1
	25～29歳	421	19.1	1.3	2.6	0.8	4.5	0.2	0.1	0.0	0.0	0.3	1.9
	30～34歳	451	16.9	1.0	4.0	1.3	4.7	0.3	0.1	0.0	0.0	0.4	1.9
	35～39歳	592	14.5	1.1	5.5	2.2	4.2	0.4	0.2	0.0	0.0	0.4	2.0
	40～44歳	697	13.0	0.9	5.7	3.4	4.1	0.6	0.4	0.1	0.1	0.5	1.9
	45～49歳	576	12.2	0.7	5.5	4.6	3.6	0.7	0.4	0.1	0.1	0.6	1.9
	50～54歳	616	10.8	0.7	4.9	5.8	3.4	0.7	0.8	0.4	0.1	0.8	1.9
	55～59歳	738	9.4	0.7	3.9	7.0	3.1	0.6	1.1	1.2	0.2	1.1	1.8
	60～64歳	852	8.4	0.6	2.9	7.6	3.5	0.6	1.2	2.1	0.2	1.2	2.0
	65～69歳	920	7.9	0.6	2.4	7.6	3.4	0.5	1.3	3.3	0.2	1.1	1.9
	70～74歳	857	7.0	0.5	2.0	7.4	3.1	0.4	1.2	5.0	0.2	1.1	1.9
	75～79歳	489	5.4	0.6	1.6	7.5	3.0	0.4	1.3	7.1	0.1	1.1	1.8
80～84歳	236	4.3	0.4	1.3	8.0	2.9	0.3	1.4	8.2	0.2	1.1	1.4	
85歳以上	84	2.9	0.7	0.9	6.4	2.6	0.1	1.4	12.2	0.0	1.0	1.6	

② 現在歯の保有状況

	調査対象人数	n表(人数)						%表(割合)					一人平均現在歯数(本)
		現在歯数				現在歯数24本以上(再掲)	現在歯数				現在歯数24本以上(再掲)		
		0本	1~9本	10~19本	20本以上		0本	1~9本	10~19本	20本以上			
合計	12,205	87	530	1,409	10,179	8,760	0.7%	4.3%	11.5%	83.4%	71.8%	24.3	
20~24歳	408	0	0	0	408	408	0.0%	0.0%	0.0%	100.0%	100.0%	28.4	
25~29歳	575	0	0	0	575	571	0.0%	0.0%	0.0%	100.0%	99.3%	28.6	
30~34歳	657	0	0	0	657	651	0.0%	0.0%	0.0%	100.0%	99.1%	28.3	
35~39歳	851	0	0	2	849	841	0.0%	0.0%	0.2%	99.8%	98.8%	28.2	
40~44歳	1,013	0	1	6	1,006	977	0.0%	0.1%	0.6%	99.3%	96.4%	27.7	
45~49歳	874	0	2	13	859	822	0.0%	0.2%	1.5%	98.3%	94.1%	27.3	
50~54歳	962	0	3	46	913	832	0.0%	0.3%	4.8%	94.9%	86.5%	26.3	
55~59歳	1,109	2	16	105	986	837	0.2%	1.4%	9.5%	88.9%	75.5%	24.9	
60~64歳	1,379	5	50	203	1,121	850	0.4%	3.6%	14.7%	81.3%	61.6%	23.3	
65~69歳	1,517	14	83	295	1,125	835	0.9%	5.5%	19.4%	74.2%	55.0%	22.2	
70~74歳	1,431	13	131	331	956	672	0.9%	9.2%	23.1%	66.8%	47.0%	20.9	
75~79歳	843	21	123	218	481	311	2.5%	14.6%	25.9%	57.1%	36.9%	18.9	
80~84歳	428	19	78	133	198	125	4.4%	18.2%	31.1%	46.3%	29.2%	17.1	
85歳以上	158	13	43	57	45	28	8.2%	27.2%	36.1%	28.5%	17.7%	14.0	
合計	4,362	43	221	549	3,549	2,998	1.0%	5.1%	12.6%	81.4%	68.7%	24.0	
20~24歳	94	0	0	0	94	94	0.0%	0.0%	0.0%	100.0%	100.0%	28.7	
25~29歳	154	0	0	0	154	154	0.0%	0.0%	0.0%	100.0%	100.0%	29.0	
30~34歳	206	0	0	0	206	203	0.0%	0.0%	0.0%	100.0%	98.5%	28.7	
35~39歳	259	0	0	1	258	257	0.0%	0.0%	0.4%	99.6%	99.2%	28.6	
40~44歳	316	0	0	3	313	304	0.0%	0.0%	0.9%	99.1%	96.2%	27.9	
45~49歳	298	0	2	4	292	275	0.0%	0.7%	1.3%	98.0%	92.3%	27.3	
50~54歳	346	0	2	23	321	290	0.0%	0.6%	6.6%	92.8%	83.8%	26.2	
55~59歳	371	2	6	32	331	292	0.5%	1.6%	8.6%	89.2%	78.7%	25.1	
60~64歳	527	3	30	80	414	318	0.6%	5.7%	15.2%	78.6%	60.3%	22.9	
65~69歳	597	7	38	120	432	319	1.2%	6.4%	20.1%	72.4%	53.4%	22.1	
70~74歳	574	6	43	120	405	274	1.0%	7.5%	20.9%	70.6%	47.7%	21.4	
75~79歳	354	9	47	82	216	142	2.5%	13.3%	23.2%	61.0%	40.1%	19.5	
80~84歳	192	10	34	59	89	62	5.2%	17.7%	30.7%	46.4%	32.3%	17.0	
85歳以上	74	6	19	25	24	14	8.1%	25.7%	33.8%	32.4%	18.9%	14.6	
合計	7,843	44	309	860	6,630	5,762	0.6%	3.9%	11.0%	84.5%	73.5%	24.5	
20~24歳	314	0	0	0	314	314	0.0%	0.0%	0.0%	100.0%	100.0%	28.3	
25~29歳	421	0	0	0	421	417	0.0%	0.0%	0.0%	100.0%	99.0%	28.5	
30~34歳	451	0	0	0	451	448	0.0%	0.0%	0.0%	100.0%	99.3%	28.2	
35~39歳	592	0	0	1	591	584	0.0%	0.0%	0.2%	99.8%	98.6%	28.0	
40~44歳	697	0	1	3	693	673	0.0%	0.1%	0.4%	99.4%	96.6%	27.6	
45~49歳	576	0	0	9	567	547	0.0%	0.0%	1.6%	98.4%	95.0%	27.3	
50~54歳	616	0	1	23	592	542	0.0%	0.2%	3.7%	96.1%	88.0%	26.3	
55~59歳	738	0	10	73	655	545	0.0%	1.4%	9.9%	88.8%	73.8%	24.8	
60~64歳	852	2	20	123	707	532	0.2%	2.3%	14.4%	83.0%	62.4%	23.5	
65~69歳	920	7	45	175	693	516	0.8%	4.9%	19.0%	75.3%	56.1%	22.3	
70~74歳	857	7	88	211	551	398	0.8%	10.3%	24.6%	64.3%	46.4%	20.6	
75~79歳	489	12	76	136	265	169	2.5%	15.5%	27.8%	54.2%	34.6%	18.4	
80~84歳	236	9	44	74	109	63	3.8%	18.6%	31.4%	46.2%	26.7%	17.2	
85歳以上	84	7	24	32	21	14	8.3%	28.6%	38.1%	25.0%	16.7%	13.5	



③ 健全歯の保有状況

	調査対象人数	n表(人数)					%表(割合)					一人平均健全歯数(本)	
		健全歯数					健全歯数						
		0本	1~9本	10~19本	20~27本	28本以上	0本	1~9本	10~19本	20~27本	28本以上		
合計	合計	12,205	1,067	4,621	4,859	1,473	185	8.7%	37.9%	39.8%	12.1%	1.5%	10.9
	20~24歳	408	1	20	123	220	44	0.2%	4.9%	30.1%	53.9%	10.8%	20.8
	25~29歳	575	1	46	235	237	56	0.2%	8.0%	40.9%	41.2%	9.7%	19.0
	30~34歳	657	5	81	336	208	27	0.8%	12.3%	51.1%	31.7%	4.1%	16.8
	35~39歳	851	6	169	488	170	18	0.7%	19.9%	57.3%	20.0%	2.1%	14.7
	40~44歳	1,013	9	267	580	146	11	0.9%	26.4%	57.3%	14.4%	1.1%	13.4
	45~49歳	874	13	280	489	83	9	1.5%	32.0%	55.9%	9.5%	1.0%	12.3
	50~54歳	962	35	376	478	71	2	3.6%	39.1%	49.7%	7.4%	0.2%	11.0
	55~59歳	1,109	59	499	472	78	1	5.3%	45.0%	42.6%	7.0%	0.1%	10.1
	60~64歳	1,379	104	702	483	80	10	7.5%	50.9%	35.0%	5.8%	0.7%	9.0
	65~69歳	1,517	156	783	498	78	2	10.3%	51.6%	32.8%	5.1%	0.1%	8.4
	70~74歳	1,431	222	715	423	69	2	15.5%	50.0%	29.6%	4.8%	0.1%	7.6
	75~79歳	843	238	404	173	26	2	28.2%	47.9%	20.5%	3.1%	0.2%	5.9
	80~84歳	428	149	203	70	5	1	34.8%	47.4%	16.4%	1.2%	0.2%	4.5
85歳以上	158	69	76	11	2	0	43.7%	48.1%	7.0%	1.3%	0.0%	3.1	
男性	合計	4,362	415	1,567	1,778	532	70	9.5%	35.9%	40.8%	12.2%	1.6%	11.0
	20~24歳	94	0	7	25	50	12	0.0%	7.4%	26.6%	53.2%	12.8%	20.8
	25~29歳	154	0	13	68	57	16	0.0%	8.4%	44.2%	37.0%	10.4%	18.9
	30~34歳	206	3	29	102	62	10	1.5%	14.1%	49.5%	30.1%	4.9%	16.6
	35~39歳	259	2	48	147	54	8	0.8%	18.5%	56.8%	20.8%	3.1%	15.1
	40~44歳	316	1	73	176	61	5	0.3%	23.1%	55.7%	19.3%	1.6%	14.3
	45~49歳	298	5	94	167	29	3	1.7%	31.5%	56.0%	9.7%	1.0%	12.4
	50~54歳	346	9	133	170	33	1	2.6%	38.4%	49.1%	9.5%	0.3%	11.3
	55~59歳	371	15	133	181	42	0	4.0%	35.8%	48.8%	11.3%	0.0%	11.4
	60~64歳	527	43	236	193	45	10	8.2%	44.8%	36.6%	8.5%	1.9%	10.0
	65~69歳	597	62	267	227	39	2	10.4%	44.7%	38.0%	6.5%	0.3%	9.2
	70~74歳	574	81	263	189	39	2	14.1%	45.8%	32.9%	6.8%	0.3%	8.5
	75~79歳	354	94	153	89	17	1	26.6%	43.2%	25.1%	4.8%	0.3%	6.6
	80~84歳	192	69	82	39	2	0	35.9%	42.7%	20.3%	1.0%	0.0%	4.8
85歳以上	74	31	36	5	2	0	41.9%	48.6%	6.8%	2.7%	0.0%	3.4	
女性	合計	7,843	652	3,054	3,081	941	115	8.3%	38.9%	39.3%	12.0%	1.5%	10.8
	20~24歳	314	1	13	98	170	32	0.3%	4.1%	31.2%	54.1%	10.2%	20.8
	25~29歳	421	1	33	167	180	40	0.2%	7.8%	39.7%	42.8%	9.5%	19.1
	30~34歳	451	2	52	234	146	17	0.4%	11.5%	51.9%	32.4%	3.8%	16.9
	35~39歳	592	4	121	341	116	10	0.7%	20.4%	57.6%	19.6%	1.7%	14.5
	40~44歳	697	8	194	404	85	6	1.1%	27.8%	58.0%	12.2%	0.9%	13.0
	45~49歳	576	8	186	322	54	6	1.4%	32.3%	55.9%	9.4%	1.0%	12.2
	50~54歳	616	26	243	308	38	1	4.2%	39.4%	50.0%	6.2%	0.2%	10.8
	55~59歳	738	44	366	291	36	1	6.0%	49.6%	39.4%	4.9%	0.1%	9.4
	60~64歳	852	61	466	290	35	0	7.2%	54.7%	34.0%	4.1%	0.0%	8.4
	65~69歳	920	94	516	271	39	0	10.2%	56.1%	29.5%	4.2%	0.0%	7.9
	70~74歳	857	141	452	234	30	0	16.5%	52.7%	27.3%	3.5%	0.0%	7.0
	75~79歳	489	144	251	84	9	1	29.4%	51.3%	17.2%	1.8%	0.2%	5.4
	80~84歳	236	80	121	31	3	1	33.9%	51.3%	13.1%	1.3%	0.4%	4.3
85歳以上	84	38	40	6	0	0	45.2%	47.6%	7.1%	0.0%	0.0%	2.9	

④ 喪失歯の保有状況

	調査対象人数	n表(人数)		%表(割合)		一人平均喪失歯数(本)	
		喪失歯		喪失歯			
		あり	なし	あり	なし		
合計	合計	12,205	7,898	4,307	64.7%	35.3%	4.2
	20～24歳	408	55	353	13.5%	86.5%	0.3
	25～29歳	575	83	492	14.4%	85.6%	0.3
	30～34歳	657	137	520	20.9%	79.1%	0.5
	35～39歳	851	221	630	26.0%	74.0%	0.6
	40～44歳	1,013	399	614	39.4%	60.6%	1.0
	45～49歳	874	415	459	47.5%	52.5%	1.3
	50～54歳	962	624	338	64.9%	35.1%	2.3
	55～59歳	1,109	857	252	77.3%	22.7%	3.6
	60～64歳	1,379	1,160	219	84.1%	15.9%	5.1
	65～69歳	1,517	1,321	196	87.1%	12.9%	6.2
	70～74歳	1,431	1,276	155	89.2%	10.8%	7.4
	75～79歳	843	783	60	92.9%	7.1%	9.4
	80～84歳	428	414	14	96.7%	3.3%	11.2
85歳以上	158	153	5	96.8%	3.2%	14.2	
男性	合計	4,362	3,000	1,362	68.8%	31.2%	4.7
	20～24歳	94	9	85	9.6%	90.4%	0.2
	25～29歳	154	20	134	13.0%	87.0%	0.3
	30～34歳	206	47	159	22.8%	77.2%	0.5
	35～39歳	259	66	193	25.5%	74.5%	0.5
	40～44歳	316	129	187	40.8%	59.2%	1.0
	45～49歳	298	153	145	51.3%	48.7%	1.6
	50～54歳	346	227	119	65.6%	34.4%	2.5
	55～59歳	371	285	86	76.8%	23.2%	3.6
	60～64歳	527	449	78	85.2%	14.8%	5.8
	65～69歳	597	522	75	87.4%	12.6%	6.5
	70～74歳	574	514	60	89.5%	10.5%	7.1
	75～79歳	354	322	32	91.0%	9.0%	8.9
	80～84歳	192	186	6	96.9%	3.1%	11.5
85歳以上	74	71	3	95.9%	4.1%	13.7	
女性	合計	7,843	4,898	2,945	62.5%	37.5%	3.9
	20～24歳	314	46	268	14.6%	85.4%	0.3
	25～29歳	421	63	358	15.0%	85.0%	0.4
	30～34歳	451	90	361	20.0%	80.0%	0.5
	35～39歳	592	155	437	26.2%	73.8%	0.6
	40～44歳	697	270	427	38.7%	61.3%	1.0
	45～49歳	576	262	314	45.5%	54.5%	1.2
	50～54歳	616	397	219	64.4%	35.6%	2.2
	55～59歳	738	572	166	77.5%	22.5%	3.6
	60～64歳	852	711	141	83.5%	16.5%	4.7
	65～69歳	920	799	121	86.8%	13.2%	5.9
	70～74歳	857	762	95	88.9%	11.1%	7.6
	75～79歳	489	461	28	94.3%	5.7%	9.7
	80～84歳	236	228	8	96.6%	3.4%	10.9
85歳以上	84	82	2	97.6%	2.4%	14.7	

⑤ 一人平均健全歯数、未処置歯数、処置歯数、喪失歯数、DMF Tの状況

	調査対象人数	一人平均歯数(本)					
		健全歯数	未処置歯数	処置歯数	喪失歯数	DMFT	
合計	合計	12,205	10.9	0.9	12.6	4.2	17.7
	20～24歳	408	20.8	1.7	5.9	0.3	7.9
	25～29歳	575	19.0	1.6	8.0	0.3	9.9
	30～34歳	657	16.8	1.3	10.2	0.5	12.0
	35～39歳	851	14.7	1.3	12.2	0.6	14.1
	40～44歳	1,013	13.4	1.0	13.3	1.0	15.3
	45～49歳	874	12.3	0.8	14.2	1.3	16.4
	50～54歳	962	11.0	0.8	14.5	2.3	17.6
	55～59歳	1,109	10.1	0.7	14.1	3.6	18.4
	60～64歳	1,379	9.0	0.7	13.6	5.1	19.4
	65～69歳	1,517	8.4	0.7	13.1	6.2	20.0
	70～74歳	1,431	7.6	0.6	12.7	7.4	20.7
	75～79歳	843	5.9	0.6	12.3	9.4	22.3
	80～84歳	428	4.5	0.6	12.0	11.2	23.8
85歳以上	158	3.1	0.8	10.1	14.2	25.1	
男性	合計	4,362	11.0	1.1	12.0	4.7	17.8
	20～24歳	94	20.8	2.5	5.4	0.2	8.2
	25～29歳	154	18.9	2.4	7.7	0.3	10.3
	30～34歳	206	16.6	1.9	10.1	0.5	12.5
	35～39歳	259	15.1	1.8	11.7	0.5	14.0
	40～44歳	316	14.3	1.2	12.4	1.0	14.6
	45～49歳	298	12.4	1.1	13.7	1.6	16.4
	50～54歳	346	11.3	1.0	13.9	2.5	17.4
	55～59歳	371	11.4	0.7	13.0	3.6	17.3
	60～64歳	527	10.0	0.9	12.0	5.8	18.7
	65～69歳	597	9.2	0.9	12.0	6.5	19.4
	70～74歳	574	8.5	0.7	12.2	7.1	20.0
	75～79歳	354	6.6	0.8	12.1	8.9	21.8
	80～84歳	192	4.8	0.8	11.4	11.5	23.7
85歳以上	74	3.4	0.9	10.2	13.7	24.9	
女性	合計	7,843	10.8	0.8	12.9	3.9	17.6
	20～24歳	314	20.8	1.5	6.0	0.3	7.9
	25～29歳	421	19.1	1.3	8.1	0.4	9.8
	30～34歳	451	16.9	1.0	10.2	0.5	11.7
	35～39歳	592	14.5	1.1	12.4	0.6	14.1
	40～44歳	697	13.0	0.9	13.8	1.0	15.6
	45～49歳	576	12.2	0.7	14.5	1.2	16.3
	50～54歳	616	10.8	0.7	14.9	2.2	17.7
	55～59歳	738	9.4	0.7	14.6	3.6	19.0
	60～64歳	852	8.4	0.6	14.5	4.7	19.9
	65～69歳	920	7.9	0.6	13.9	5.9	20.4
	70～74歳	857	7.0	0.5	13.1	7.6	21.1
	75～79歳	489	5.4	0.6	12.5	9.7	22.7
	80～84歳	236	4.3	0.4	12.6	10.9	23.9
85歳以上	84	2.9	0.7	10.0	14.7	25.4	

⑥ プロービング時の出血（BOP）の有無

	調査対象人数	n表(人数)			%表(割合)			一人平均出血歯数(本)	
		プロービング時の出血			プロービング時の出血				
		あり	なし	対象歯なし(未診査を含む)	あり	なし	対象歯なし(未診査を含む)		
合計	合計	12,119	8,882	3,168	69	73.3%	26.1%	0.6%	5.9
	20～24歳	405	240	165	0	59.3%	40.7%	0.0%	5.0
	25～29歳	573	367	206	0	64.0%	36.0%	0.0%	5.6
	30～34歳	653	435	218	0	66.6%	33.4%	0.0%	6.3
	35～39歳	840	588	252	0	70.0%	30.0%	0.0%	6.6
	40～44歳	1,005	700	305	0	69.7%	30.3%	0.0%	6.0
	45～49歳	869	625	244	0	71.9%	28.1%	0.0%	6.3
	50～54歳	951	696	255	0	73.2%	26.8%	0.0%	6.1
	55～59歳	1,104	857	245	2	77.6%	22.2%	0.2%	6.5
	60～64歳	1,371	1,040	327	4	75.9%	23.9%	0.3%	6.1
	65～69歳	1,512	1,167	334	11	77.2%	22.1%	0.7%	5.8
	70～74歳	1,420	1,113	299	8	78.4%	21.1%	0.6%	5.5
	75～79歳	841	642	181	18	76.3%	21.5%	2.1%	5.1
80～84歳	421	300	105	16	71.3%	24.9%	3.8%	4.8	
85歳以上	154	112	32	10	72.7%	20.8%	6.5%	4.3	
男性	合計	4,332	3,325	971	36	76.8%	22.4%	0.8%	6.6
	20～24歳	93	66	27	0	71.0%	29.0%	0.0%	6.8
	25～29歳	154	114	40	0	74.0%	26.0%	0.0%	8.1
	30～34歳	203	158	45	0	77.8%	22.2%	0.0%	8.6
	35～39歳	259	191	68	0	73.7%	26.3%	0.0%	8.0
	40～44歳	316	258	58	0	81.6%	18.4%	0.0%	7.7
	45～49歳	298	235	63	0	78.9%	21.1%	0.0%	7.7
	50～54歳	340	249	91	0	73.2%	26.8%	0.0%	6.9
	55～59歳	368	280	86	2	76.1%	23.4%	0.5%	6.8
	60～64歳	522	389	131	2	74.5%	25.1%	0.4%	6.1
	65～69歳	594	461	127	6	77.6%	21.4%	1.0%	6.2
	70～74歳	567	458	106	3	80.8%	18.7%	0.5%	5.7
	75～79歳	356	274	73	9	77.0%	20.5%	2.5%	5.5
80～84歳	189	135	45	9	71.4%	23.8%	4.8%	5.0	
85歳以上	73	57	11	5	78.1%	15.1%	6.8%	5.2	
女性	合計	7,787	5,557	2,197	33	71.4%	28.2%	0.4%	5.5
	20～24歳	312	174	138	0	55.8%	44.2%	0.0%	4.5
	25～29歳	419	253	166	0	60.4%	39.6%	0.0%	4.7
	30～34歳	450	277	173	0	61.6%	38.4%	0.0%	5.3
	35～39歳	581	397	184	0	68.3%	31.7%	0.0%	5.9
	40～44歳	689	442	247	0	64.2%	35.8%	0.0%	5.2
	45～49歳	571	390	181	0	68.3%	31.7%	0.0%	5.6
	50～54歳	611	447	164	0	73.2%	26.8%	0.0%	5.7
	55～59歳	736	577	159	0	78.4%	21.6%	0.0%	6.4
	60～64歳	849	651	196	2	76.7%	23.1%	0.2%	6.0
	65～69歳	918	706	207	5	76.9%	22.5%	0.5%	5.6
	70～74歳	853	655	193	5	76.8%	22.6%	0.6%	5.4
	75～79歳	485	368	108	9	75.9%	22.3%	1.9%	4.8
80～84歳	232	165	60	7	71.1%	25.9%	3.0%	4.7	
85歳以上	81	55	21	5	67.9%	25.9%	6.2%	3.6	

⑦ PD 4mm以上（1 歯以上）を有する者の有無

	調査対象人数	n表(人数)			%表(割合)			一人平均PD4mm以上歯数(本)	
		PD4mm以上の保有有無			PD4mm以上の保有有無				
		あり	なし	対象歯なし(未診査を含む)	あり	なし	対象歯なし(未診査を含む)		
合計	合計	12,173	8,135	3,968	70	66.8%	32.6%	0.6%	4.8
	20～24歳	405	134	271	0	33.1%	66.9%	0.0%	2.2
	25～29歳	573	252	321	0	44.0%	56.0%	0.0%	2.8
	30～34歳	655	332	323	0	50.7%	49.3%	0.0%	3.1
	35～39歳	845	465	380	0	55.0%	45.0%	0.0%	3.9
	40～44歳	1,011	573	438	0	56.7%	43.3%	0.0%	4.1
	45～49歳	871	544	327	0	62.5%	37.5%	0.0%	4.8
	50～54歳	958	659	299	0	68.8%	31.2%	0.0%	5.4
	55～59歳	1,113	815	296	2	73.2%	26.6%	0.2%	5.7
	60～64歳	1,378	1,018	356	4	73.9%	25.8%	0.3%	5.5
	65～69歳	1,513	1,172	330	11	77.5%	21.8%	0.7%	5.5
	70～74歳	1,429	1,096	324	9	76.7%	22.7%	0.6%	5.1
	75～79歳	842	650	174	18	77.2%	20.7%	2.1%	5.1
	80～84歳	425	318	92	15	74.8%	21.6%	3.5%	5.2
85歳以上	155	107	37	11	69.0%	23.9%	7.1%	4.6	
男性	合計	4,356	3,262	1,059	35	74.9%	24.3%	0.8%	6.0
	20～24歳	93	47	46	0	50.5%	49.5%	0.0%	4.3
	25～29歳	154	91	63	0	59.1%	40.9%	0.0%	4.4
	30～34歳	205	127	78	0	62.0%	38.0%	0.0%	4.3
	35～39歳	259	164	95	0	63.3%	36.7%	0.0%	5.3
	40～44歳	317	226	91	0	71.3%	28.7%	0.0%	5.7
	45～49歳	298	225	73	0	75.5%	24.5%	0.0%	6.6
	50～54歳	346	260	86	0	75.1%	24.9%	0.0%	6.7
	55～59歳	371	285	84	2	76.8%	22.6%	0.5%	6.6
	60～64歳	526	403	121	2	76.6%	23.0%	0.4%	6.4
	65～69歳	595	479	110	6	80.5%	18.5%	1.0%	6.5
	70～74歳	572	478	91	3	83.6%	15.9%	0.5%	6.0
	75～79歳	355	284	63	8	80.0%	17.7%	2.3%	6.2
	80～84歳	191	142	41	8	74.3%	21.5%	4.2%	5.6
85歳以上	74	51	17	6	68.9%	23.0%	8.1%	4.8	
女性	合計	7,817	4,873	2,909	35	62.3%	37.2%	0.4%	4.1
	20～24歳	312	87	225	0	27.9%	72.1%	0.0%	1.5
	25～29歳	419	161	258	0	38.4%	61.6%	0.0%	2.2
	30～34歳	450	205	245	0	45.6%	54.4%	0.0%	2.5
	35～39歳	586	301	285	0	51.4%	48.6%	0.0%	3.3
	40～44歳	694	347	347	0	50.0%	50.0%	0.0%	3.3
	45～49歳	573	319	254	0	55.7%	44.3%	0.0%	3.8
	50～54歳	612	399	213	0	65.2%	34.8%	0.0%	4.6
	55～59歳	742	530	212	0	71.4%	28.6%	0.0%	5.3
	60～64歳	852	615	235	2	72.2%	27.6%	0.2%	4.9
	65～69歳	918	693	220	5	75.5%	24.0%	0.5%	4.9
	70～74歳	857	618	233	6	72.1%	27.2%	0.7%	4.5
	75～79歳	487	366	111	10	75.2%	22.8%	2.1%	4.4
	80～84歳	234	176	51	7	75.2%	21.8%	3.0%	4.8
85歳以上	81	56	20	5	69.1%	24.7%	6.2%	4.4	

⑧ PD 6mm以上（1 歯以上）を有する者の有無

	調査対象人数	n表(人数)			%表(割合)			一人平均PD6mm以上歯数(本)	
		PD6mm以上の保有有無			PD6mm以上の保有有無				
		あり	なし	対象歯なし(未診査を含む)	あり	なし	対象歯なし(未診査を含む)		
合計	合計	12,173	3,106	8,997	70	25.5%	73.9%	0.6%	0.8
	20～24歳	405	17	388	0	4.2%	95.8%	0.0%	0.1
	25～29歳	573	32	541	0	5.6%	94.4%	0.0%	0.1
	30～34歳	655	60	595	0	9.2%	90.8%	0.0%	0.3
	35～39歳	845	116	729	0	13.7%	86.3%	0.0%	0.5
	40～44歳	1,011	166	845	0	16.4%	83.6%	0.0%	0.5
	45～49歳	871	152	719	0	17.5%	82.5%	0.0%	0.5
	50～54歳	958	259	699	0	27.0%	73.0%	0.0%	1.0
	55～59歳	1,113	322	789	2	28.9%	70.9%	0.2%	1.0
	60～64歳	1,378	460	914	4	33.4%	66.3%	0.3%	1.0
	65～69歳	1,513	525	977	11	34.7%	64.6%	0.7%	1.1
	70～74歳	1,429	504	916	9	35.3%	64.1%	0.6%	0.9
	75～79歳	842	296	528	18	35.2%	62.7%	2.1%	0.9
	80～84歳	425	146	264	15	34.4%	62.1%	3.5%	1.0
85歳以上	155	51	93	11	32.9%	60.0%	7.1%	1.0	
男性	合計	4,356	1,421	2,900	35	32.6%	66.6%	0.8%	1.1
	20～24歳	93	7	86	0	7.5%	92.5%	0.0%	0.2
	25～29歳	154	18	136	0	11.7%	88.3%	0.0%	0.3
	30～34歳	205	31	174	0	15.1%	84.9%	0.0%	0.4
	35～39歳	259	50	209	0	19.3%	80.7%	0.0%	0.8
	40～44歳	317	71	246	0	22.4%	77.6%	0.0%	0.8
	45～49歳	298	77	221	0	25.8%	74.2%	0.0%	1.0
	50～54歳	346	112	234	0	32.4%	67.6%	0.0%	1.5
	55～59歳	371	124	245	2	33.4%	66.0%	0.5%	1.1
	60～64歳	526	212	312	2	40.3%	59.3%	0.4%	1.4
	65～69歳	595	240	349	6	40.3%	58.7%	1.0%	1.4
	70～74歳	572	237	332	3	41.4%	58.0%	0.5%	1.3
	75～79歳	355	145	202	8	40.8%	56.9%	2.3%	1.1
	80～84歳	191	71	112	8	37.2%	58.6%	4.2%	1.3
85歳以上	74	26	42	6	35.1%	56.8%	8.1%	1.2	
女性	合計	7,817	1,685	6,097	35	21.6%	78.0%	0.4%	0.6
	20～24歳	312	10	302	0	3.2%	96.8%	0.0%	0.0
	25～29歳	419	14	405	0	3.3%	96.7%	0.0%	0.1
	30～34歳	450	29	421	0	6.4%	93.6%	0.0%	0.2
	35～39歳	586	66	520	0	11.3%	88.7%	0.0%	0.3
	40～44歳	694	95	599	0	13.7%	86.3%	0.0%	0.4
	45～49歳	573	75	498	0	13.1%	86.9%	0.0%	0.3
	50～54歳	612	147	465	0	24.0%	76.0%	0.0%	0.7
	55～59歳	742	198	544	0	26.7%	73.3%	0.0%	0.9
	60～64歳	852	248	602	2	29.1%	70.7%	0.2%	0.8
	65～69歳	918	285	628	5	31.0%	68.4%	0.5%	0.8
	70～74歳	857	267	584	6	31.2%	68.1%	0.7%	0.7
	75～79歳	487	151	326	10	31.0%	66.9%	2.1%	0.8
	80～84歳	234	75	152	7	32.1%	65.0%	3.0%	0.8
85歳以上	81	25	51	5	30.9%	63.0%	6.2%	0.8	

⑨ PD最大値

	調査対象人数	n表(人数)				%表(割合)				PD最大値の平均mm数(mm)	
		PD最大値				PD最大値					
		4mm未満	4~6mm未満	6mm以上	対象歯なし(未診査を含む)	4mm未満	4~6mm未満	6mm以上	対象歯なし(未診査を含む)		
合計	合計	12,173	3,969	5,029	3,106	69	32.6%	41.3%	25.5%	0.6%	4.6
	20~24歳	405	271	117	17	0	66.9%	28.9%	4.2%	0.0%	3.3
	25~29歳	573	321	220	32	0	56.0%	38.4%	5.6%	0.0%	3.5
	30~34歳	655	323	272	60	0	49.3%	41.5%	9.2%	0.0%	3.7
	35~39歳	845	380	349	116	0	45.0%	41.3%	13.7%	0.0%	3.9
	40~44歳	1,011	438	407	166	0	43.3%	40.3%	16.4%	0.0%	4.1
	45~49歳	871	327	392	152	0	37.5%	45.0%	17.5%	0.0%	4.2
	50~54歳	958	299	400	259	0	31.2%	41.8%	27.0%	0.0%	4.7
	55~59歳	1,113	296	493	322	2	26.6%	44.3%	28.9%	0.2%	4.8
	60~64歳	1,378	356	558	460	4	25.8%	40.5%	33.4%	0.3%	5.0
	65~69歳	1,513	330	647	525	11	21.8%	42.8%	34.7%	0.7%	5.0
	70~74歳	1,429	325	592	504	8	22.7%	41.4%	35.3%	0.6%	5.1
	75~79歳	842	174	354	296	18	20.7%	42.0%	35.2%	2.1%	5.1
80~84歳	425	92	172	146	15	21.6%	40.5%	34.4%	3.5%	5.1	
85歳以上	155	37	56	51	11	23.9%	36.1%	32.9%	7.1%	5.1	
男性	合計	4,356	1,059	1,841	1,421	35	24.3%	42.3%	32.6%	0.8%	5.0
	20~24歳	93	46	40	7	0	49.5%	43.0%	7.5%	0.0%	3.7
	25~29歳	154	63	73	18	0	40.9%	47.4%	11.7%	0.0%	3.9
	30~34歳	205	78	96	31	0	38.0%	46.8%	15.1%	0.0%	4.1
	35~39歳	259	95	114	50	0	36.7%	44.0%	19.3%	0.0%	4.2
	40~44歳	317	91	155	71	0	28.7%	48.9%	22.4%	0.0%	4.5
	45~49歳	298	73	148	77	0	24.5%	49.7%	25.8%	0.0%	4.7
	50~54歳	346	86	148	112	0	24.9%	42.8%	32.4%	0.0%	4.9
	55~59歳	371	84	161	124	2	22.6%	43.4%	33.4%	0.5%	5.0
	60~64歳	526	121	191	212	2	23.0%	36.3%	40.3%	0.4%	5.3
	65~69歳	595	110	239	240	6	18.5%	40.2%	40.3%	1.0%	5.3
	70~74歳	572	91	241	237	3	15.9%	42.1%	41.4%	0.5%	5.4
	75~79歳	355	63	139	145	8	17.7%	39.2%	40.8%	2.3%	5.4
80~84歳	191	41	71	71	8	21.5%	37.2%	37.2%	4.2%	5.3	
85歳以上	74	17	25	26	6	23.0%	33.8%	35.1%	8.1%	5.2	
女性	合計	7,817	2,910	3,188	1,685	34	37.2%	40.8%	21.6%	0.4%	4.3
	20~24歳	312	225	77	10	0	72.1%	24.7%	3.2%	0.0%	3.1
	25~29歳	419	258	147	14	0	61.6%	35.1%	3.3%	0.0%	3.4
	30~34歳	450	245	176	29	0	54.4%	39.1%	6.4%	0.0%	3.6
	35~39歳	586	285	235	66	0	48.6%	40.1%	11.3%	0.0%	3.8
	40~44歳	694	347	252	95	0	50.0%	36.3%	13.7%	0.0%	3.9
	45~49歳	573	254	244	75	0	44.3%	42.6%	13.1%	0.0%	3.9
	50~54歳	612	213	252	147	0	34.8%	41.2%	24.0%	0.0%	4.5
	55~59歳	742	212	332	198	0	28.6%	44.7%	26.7%	0.0%	4.7
	60~64歳	852	235	367	248	2	27.6%	43.1%	29.1%	0.2%	4.8
	65~69歳	918	220	408	285	5	24.0%	44.4%	31.0%	0.5%	4.9
	70~74歳	857	234	351	267	5	27.3%	41.0%	31.2%	0.6%	4.8
	75~79歳	487	111	215	151	10	22.8%	44.1%	31.0%	2.1%	4.9
80~84歳	234	51	101	75	7	21.8%	43.2%	32.1%	3.0%	4.9	
85歳以上	81	20	31	25	5	24.7%	38.3%	30.9%	6.2%	4.9	

⑩ AL 4mm以上（1 歯以上）を有する者の有無

	調査対象人数	n表(人数)			%表(割合)			一人平均AL4mm以上歯数(本)	
		AL4mm以上の保有有無			AL4mm以上の保有有無				
		あり	なし	対象歯なし(未診査を含む)	あり	なし	対象歯なし(未診査を含む)		
合計	合計	11,622	8,244	3,204	174	70.9%	27.6%	1.5%	7.0
	20～24歳	364	104	260	0	28.6%	71.4%	0.0%	1.8
	25～29歳	533	223	306	4	41.8%	57.4%	0.8%	2.6
	30～34歳	612	297	312	3	48.5%	51.0%	0.5%	3.6
	35～39歳	795	445	346	4	56.0%	43.5%	0.5%	4.7
	40～44歳	977	605	361	11	61.9%	36.9%	1.1%	5.5
	45～49歳	834	569	259	6	68.2%	31.1%	0.7%	6.6
	50～54歳	920	715	199	6	77.7%	21.6%	0.7%	7.8
	55～59歳	1,068	838	223	7	78.5%	20.9%	0.7%	8.3
	60～64歳	1,327	1,073	239	15	80.9%	18.0%	1.1%	8.4
	65～69歳	1,439	1,173	247	19	81.5%	17.2%	1.3%	8.8
	70～74歳	1,379	1,115	237	27	80.9%	17.2%	2.0%	8.4
	75～79歳	812	643	134	35	79.2%	16.5%	4.3%	8.2
	80～84歳	413	332	60	21	80.4%	14.5%	5.1%	8.3
85歳以上	149	112	21	16	75.2%	14.1%	10.7%	7.7	
男性	合計	4,176	3,188	910	78	76.3%	21.8%	1.9%	8.4
	20～24歳	86	31	55	0	36.0%	64.0%	0.0%	3.5
	25～29歳	144	71	73	0	49.3%	50.7%	0.0%	3.8
	30～34歳	191	102	88	1	53.4%	46.1%	0.5%	4.3
	35～39歳	245	155	89	1	63.3%	36.3%	0.4%	5.8
	40～44歳	307	219	86	2	71.3%	28.0%	0.7%	7.1
	45～49歳	286	214	69	3	74.8%	24.1%	1.0%	8.1
	50～54歳	336	269	64	3	80.1%	19.0%	0.9%	8.6
	55～59歳	360	285	72	3	79.2%	20.0%	0.8%	9.1
	60～64歳	509	431	71	7	84.7%	13.9%	1.4%	9.8
	65～69歳	565	468	87	10	82.8%	15.4%	1.8%	9.8
	70～74歳	549	469	71	9	85.4%	12.9%	1.6%	9.6
	75～79歳	340	272	52	16	80.0%	15.3%	4.7%	9.3
	80～84歳	188	152	22	14	80.9%	11.7%	7.4%	8.9
85歳以上	70	50	11	9	71.4%	15.7%	12.9%	8.0	
女性	合計	7,446	5,056	2,294	96	67.9%	30.8%	1.3%	6.3
	20～24歳	278	73	205	0	26.3%	73.7%	0.0%	1.3
	25～29歳	389	152	233	4	39.1%	59.9%	1.0%	2.2
	30～34歳	421	195	224	2	46.3%	53.2%	0.5%	3.2
	35～39歳	550	290	257	3	52.7%	46.7%	0.5%	4.2
	40～44歳	670	386	275	9	57.6%	41.0%	1.3%	4.8
	45～49歳	548	355	190	3	64.8%	34.7%	0.5%	5.8
	50～54歳	584	446	135	3	76.4%	23.1%	0.5%	7.4
	55～59歳	708	553	151	4	78.1%	21.3%	0.6%	7.9
	60～64歳	818	642	168	8	78.5%	20.5%	1.0%	7.6
	65～69歳	874	705	160	9	80.7%	18.3%	1.0%	8.2
	70～74歳	830	646	166	18	77.8%	20.0%	2.2%	7.6
	75～79歳	472	371	82	19	78.6%	17.4%	4.0%	7.5
	80～84歳	225	180	38	7	80.0%	16.9%	3.1%	7.8
85歳以上	79	62	10	7	78.5%	12.7%	8.9%	7.5	



⑪ AL6mm以上（1歯以上）を有する者の有無

	調査対象人数	n表(人数)			%表(割合)			一人平均AL6mm以上歯数(本)	
		AL6mm以上の保有有無			AL6mm以上の保有有無				
		あり	なし	対象歯なし(未診査を含む)	あり	なし	対象歯なし(未診査を含む)		
合計	合計	11,622	4,167	7,281	174	35.9%	62.6%	1.5%	1.6
	20～24歳	364	13	351	0	3.6%	96.4%	0.0%	0.1
	25～29歳	533	30	499	4	5.6%	93.6%	0.8%	0.1
	30～34歳	612	60	549	3	9.8%	89.7%	0.5%	0.4
	35～39歳	795	123	668	4	15.5%	84.0%	0.5%	0.6
	40～44歳	977	208	758	11	21.3%	77.6%	1.1%	0.9
	45～49歳	834	210	618	6	25.2%	74.1%	0.7%	1.0
	50～54歳	920	352	562	6	38.3%	61.1%	0.7%	1.7
	55～59歳	1,068	432	629	7	40.4%	58.9%	0.7%	2.0
	60～64歳	1,327	617	695	15	46.5%	52.4%	1.1%	2.2
	65～69歳	1,439	727	693	19	50.5%	48.2%	1.3%	2.4
	70～74歳	1,379	685	667	27	49.7%	48.4%	2.0%	2.1
	75～79歳	812	408	369	35	50.2%	45.4%	4.3%	2.2
	80～84歳	413	225	167	21	54.5%	40.4%	5.1%	2.3
85歳以上	149	77	56	16	51.7%	37.6%	10.7%	2.3	
男性	合計	4,176	1,851	2,247	78	44.3%	53.8%	1.9%	2.2
	20～24歳	86	4	82	0	4.7%	95.3%	0.0%	0.1
	25～29歳	144	14	130	0	9.7%	90.3%	0.0%	0.2
	30～34歳	191	27	163	1	14.1%	85.3%	0.5%	0.6
	35～39歳	245	51	193	1	20.8%	78.8%	0.4%	0.8
	40～44歳	307	85	220	2	27.7%	71.7%	0.7%	1.2
	45～49歳	286	100	183	3	35.0%	64.0%	1.0%	1.6
	50～54歳	336	145	188	3	43.2%	56.0%	0.9%	2.2
	55～59歳	360	164	193	3	45.6%	53.6%	0.8%	2.2
	60～64歳	509	284	218	7	55.8%	42.8%	1.4%	2.9
	65～69歳	565	320	235	10	56.6%	41.6%	1.8%	3.0
	70～74歳	549	314	226	9	57.2%	41.2%	1.6%	2.8
	75～79歳	340	196	128	16	57.6%	37.6%	4.7%	2.6
	80～84歳	188	112	62	14	59.6%	33.0%	7.4%	2.9
85歳以上	70	35	26	9	50.0%	37.1%	12.9%	2.3	
女性	合計	7,446	2,316	5,034	96	31.1%	67.6%	1.3%	1.3
	20～24歳	278	9	269	0	3.2%	96.8%	0.0%	0.0
	25～29歳	389	16	369	4	4.1%	94.9%	1.0%	0.1
	30～34歳	421	33	386	2	7.8%	91.7%	0.5%	0.3
	35～39歳	550	72	475	3	13.1%	86.4%	0.5%	0.5
	40～44歳	670	123	538	9	18.4%	80.3%	1.3%	0.7
	45～49歳	548	110	435	3	20.1%	79.4%	0.5%	0.7
	50～54歳	584	207	374	3	35.4%	64.0%	0.5%	1.4
	55～59歳	708	268	436	4	37.9%	61.6%	0.6%	1.9
	60～64歳	818	333	477	8	40.7%	58.3%	1.0%	1.7
	65～69歳	874	407	458	9	46.6%	52.4%	1.0%	1.9
	70～74歳	830	371	441	18	44.7%	53.1%	2.2%	1.7
	75～79歳	472	212	241	19	44.9%	51.1%	4.0%	1.9
	80～84歳	225	113	105	7	50.2%	46.7%	3.1%	1.9
85歳以上	79	42	30	7	53.2%	38.0%	8.9%	2.3	

⑫ AL最大値

	調査対象人数	n表(人数)					%表(割合)				AL最大値の平均mm数(mm)
		AL最大値					AL最大値				
		4mm未満	4~6mm未満	6mm以上	対象歯なし(未診査を含む)	4mm未満	4~6mm未満	6mm以上	対象歯なし(未診査を含む)		
合計	合計	11,622	3,204	4,077	4,167	174	27.6%	35.1%	35.9%	1.5%	5.0
	20~24歳	364	260	91	13	0	71.4%	25.0%	3.6%	0.0%	2.6
	25~29歳	533	306	193	30	4	57.4%	36.2%	5.6%	0.8%	3.1
	30~34歳	612	312	237	60	3	51.0%	38.7%	9.8%	0.5%	3.3
	35~39歳	795	346	322	123	4	43.5%	40.5%	15.5%	0.5%	3.8
	40~44歳	977	361	397	208	11	36.9%	40.6%	21.3%	1.1%	4.1
	45~49歳	834	259	359	210	6	31.1%	43.0%	25.2%	0.7%	4.4
	50~54歳	920	199	363	352	6	21.6%	39.5%	38.3%	0.7%	5.1
	55~59歳	1,068	223	406	432	7	20.9%	38.0%	40.4%	0.7%	5.3
	60~64歳	1,327	239	456	617	15	18.0%	34.4%	46.5%	1.1%	5.7
	65~69歳	1,439	247	446	727	19	17.2%	31.0%	50.5%	1.3%	5.9
	70~74歳	1,379	237	430	685	27	17.2%	31.2%	49.7%	2.0%	5.8
	75~79歳	812	134	235	408	35	16.5%	28.9%	50.2%	4.3%	5.9
	80~84歳	413	60	107	225	21	14.5%	25.9%	54.5%	5.1%	6.0
85歳以上	149	21	35	77	16	14.1%	23.5%	51.7%	10.7%	6.1	
男性	合計	4,176	910	1,337	1,851	78	21.8%	32.0%	44.3%	1.9%	5.5
	20~24歳	86	55	27	4	0	64.0%	31.4%	4.7%	0.0%	2.8
	25~29歳	144	73	57	14	0	50.7%	39.6%	9.7%	0.0%	3.4
	30~34歳	191	88	75	27	1	46.1%	39.3%	14.1%	0.5%	3.7
	35~39歳	245	89	104	51	1	36.3%	42.4%	20.8%	0.4%	4.1
	40~44歳	307	86	134	85	2	28.0%	43.6%	27.7%	0.7%	4.5
	45~49歳	286	69	114	100	3	24.1%	39.9%	35.0%	1.0%	4.9
	50~54歳	336	64	124	145	3	19.0%	36.9%	43.2%	0.9%	5.4
	55~59歳	360	72	121	164	3	20.0%	33.6%	45.6%	0.8%	5.5
	60~64歳	509	71	147	284	7	13.9%	28.9%	55.8%	1.4%	6.3
	65~69歳	565	87	148	320	10	15.4%	26.2%	56.6%	1.8%	6.3
	70~74歳	549	71	155	314	9	12.9%	28.2%	57.2%	1.6%	6.3
	75~79歳	340	52	76	196	16	15.3%	22.4%	57.6%	4.7%	6.2
	80~84歳	188	22	40	112	14	11.7%	21.3%	59.6%	7.4%	6.4
85歳以上	70	11	15	35	9	15.7%	21.4%	50.0%	12.9%	6.0	
女性	合計	7,446	2,294	2,740	2,316	96	30.8%	36.8%	31.1%	1.3%	4.7
	20~24歳	278	205	64	9	0	73.7%	23.0%	3.2%	0.0%	2.6
	25~29歳	389	233	136	16	4	59.9%	35.0%	4.1%	1.0%	3.0
	30~34歳	421	224	162	33	2	53.2%	38.5%	7.8%	0.5%	3.2
	35~39歳	550	257	218	72	3	46.7%	39.6%	13.1%	0.5%	3.6
	40~44歳	670	275	263	123	9	41.0%	39.3%	18.4%	1.3%	4.0
	45~49歳	548	190	245	110	3	34.7%	44.7%	20.1%	0.5%	4.1
	50~54歳	584	135	239	207	3	23.1%	40.9%	35.4%	0.5%	5.0
	55~59歳	708	151	285	268	4	21.3%	40.3%	37.9%	0.6%	5.2
	60~64歳	818	168	309	333	8	20.5%	37.8%	40.7%	1.0%	5.3
	65~69歳	874	160	298	407	9	18.3%	34.1%	46.6%	1.0%	5.6
	70~74歳	830	166	275	371	18	20.0%	33.1%	44.7%	2.2%	5.5
	75~79歳	472	82	159	212	19	17.4%	33.7%	44.9%	4.0%	5.7
	80~84歳	225	38	67	113	7	16.9%	29.8%	50.2%	3.1%	5.7
85歳以上	79	10	20	42	7	12.7%	25.3%	53.2%	8.9%	6.2	

## 2. 調査票

### 1) 歯科医院質問票（歯科医院調査）

#### 歯科医院質問票

記入日 平成26年 月 日

貴歯科医院名 \_\_\_\_\_

Q1：貴歯科医院の所在地、連絡先をご記入ください

所在地： 〒		
都・道	市・区	区
府・県	郡	町・村
電話番号： _____		
E-mail： _____		

Q2：貴歯科医院の院長先生の性別（○印は1つ）

1. 男性	2. 女性
-------	-------

Q3：貴歯科医院の院長先生の年齢をご記入ください

歳
---

Q4：貴歯科医院の標榜科名のうち、該当するもの全てに○をつけてください

（あてはまるもの全てに○印）

1. 歯科	2. 小児歯科	3. 矯正歯科	4. 歯科口腔外科
-------	---------	---------	-----------

Q5：貴歯科医院の診療台（ユニット）数と歯科衛生士専用歯科ユニット台数をご記入ください

所有ユニット台数	台
（このうち歯科衛生士専用歯科ユニット台数）	台

Q6：本アンケートを記入した日の初診患者数と再診患者数をご記入ください。そのうち、外国人患者の人数もご記入ください

① 初診患者数	名（うち外国人患者数_____名）
② 再診患者数	名（うち外国人患者数_____名）

【外国人患者とは、日本に住んでいるうちに医療が必要となった外国人、または日本を訪れた際（観光やビジネス等）に、医療が必要となった外国人のこと】

Q7：貴院のスタッフ数を常勤と非常勤別にご記入ください。

（内訳の中でスタッフがいない場合は「0名」とご記入ください）

	常勤	非常勤	
	実人数	実人数	常勤換算
歯科医師（ご自身も含めて）	名	名	名
歯科衛生士	名	名	名
歯科技工士	名	名	名
歯科助手	名	名	名
その他	名	名	名

※非常勤従事者数は常勤換算（下表を参照）をお願いします。

<p>【常勤換算例】 貴院で週5日間診療している場合</p> <p>週5日終日勤務の場合 : <math>5 / 5 \times 1 = 1</math>人</p> <p>週1日終日勤務の場合 : <math>1 / 5 \times 1 = 0.2</math>人</p> <p>週5日半日勤務の場合 : <math>5 / 5 \times 0.5 = 0.5</math>人</p>
---

Q8：過去1か月で次に示す歯科予防処置を実施しましたか（項目ごとに○印は1つ）

	1 実施した	2 実施していない
① フッ化物歯面塗布	1	2
② フッ化物洗口	1	2
③ シーラント	1	2
④ 歯周疾患等の予防管理	1	2
⑤ うち1年以上の継続管理	1	2

Q9：過去1か月で定期健診を実施しましたか。(○印は1つ)

- |            |                |
|------------|----------------|
| 1. 実施した    | → Q9-1をお答えください |
| 2. 実施していない | → Q10へお進みください  |

**【Q9で「1. 実施した」と回答した方にお尋ねします】**

Q9-1：定期健診時に行っている処置や指導について、成人に対しては各項目でどの程度行っていますか（項目ごとに○印は1つ）

		1 毎回 必ず行う	2 ある程度 行う	3 あまり 行わない	4 全く 行わない
口腔診査	歯（う蝕など）	1	2	3	4
	歯周	1	2	3	4
歯石除去	歯肉縁上	1	2	3	4
	歯肉縁下	1	2	3	4
歯面清掃		1	2	3	4
フッ化物歯面塗布		1	2	3	4
フッ化物洗口の指導		1	2	3	4
歯科保健指導（歯みがき指導等）		1	2	3	4
食事指導		1	2	3	4
禁煙指導		1	2	3	4
その他（ ）		1	2	3	4

Q10：過去1か月で歯科保健指導を実施しましたか。(○印は1つ)

- |            |                 |
|------------|-----------------|
| 1. 実施した    | → Q10-1をお答えください |
| 2. 実施していない | → 質問はこれで終了です    |

**【Q10で「1. 実施した」と回答した方にお尋ねします】**

Q10-1：歯科保健指導にかかる1回あたりの時間は、1人の患者について平均するとどのくらいの時間をかけていますか。大体のところで結構です（○印は1つ）

- |            |          |            |
|------------|----------|------------|
| 1. 5分未満    | 2. 5分～9分 | 3. 10分～19分 |
| 4. 20分～29分 | 5. 30分以上 | 6. 分からない   |

ご協力ありがとうございました。  
最後に書き忘れがないかご確認ください。

2) 歯と口と健康に関する質問紙（患者調査）

歯科医院記入欄	
患者様のID番号	患者様の管理番号
(調査対象一覧表の左側にある二桁の番号)	(調査対象一覧表にある任意の管理番号)

公益財団法人 8020 推進財団 平成 26 年度調査研究事業  
「歯科医療による健康増進効果に関する調査研究」

## 歯と口と健康の質問紙

この質問紙は、診療に活用するとともに、公益財団法人 8020 推進財団による、「歯科医療による健康増進効果に関する調査研究」に活用させていただきます。研究の詳細は別紙をご覧ください。ご同意いただける場合は、「研究参加への同意書」欄に必要事項をご記入の上、質問紙にご回答をお願いいたします。

ご協力いただいた方には、心ばかりの謝礼品をご用意させていただいております。

なお、本質問紙のご回答の中に、歯科医院に知られたくない情報がある場合には、本日または次回ご来院時に、封筒に糊付けの上ご提出ください。

### 研究参加への同意書

記入日 平成 26 年 月 日

(ふりがな)

お名前 様 性別 男性 女性

ご年齢 歳 生年月日 明・大・昭・平 年 月 日

ご住所 〒

次の健康や行動に関するQ1～Q25の質問について選択またはご記入をお願いします。

**Q1-1：あなたの歯や歯ぐきの健康状態はいかがですか（○は1つ）**

1. よい      2. まあよい      3. ふつう      4. あまりよくない      5. よくない

**Q1-2：現在、ご自分の歯や口の状態で気になることはありますか。**

該当するもの全てに○をつけてください（あてはまるもの全てに○印）

1. 噛み具合                      2. 外観                      3. 発話                      4. 口臭  
5. 痛み（選んでください → 歯・歯ぐき・舌・その他） 6. 義歯の具合が悪い  
7. 飲み込みにくい              8. 口の渇き              9. 歯科治療が中断している  
10. あごの関節                      11. 歯並び                      12. その他                      13. 特に問題はない

**Q2-1：全体的にみて、あなたの健康状態はいかがですか（○は1つ）**

1. よい      2. まあよい      3. ふつう      4. あまりよくない      5. よくない

**Q2-2：現在、次のような症状がありますか。**

該当するもの全てに○をつけてください（あてはまるもの全てに○印）

1. 肩の痛み      2. 腰痛      3. ひじや手の痛み      4. 足の痛み      5. 神経痛  
6. 耳鳴り      7. 難聴      8. 目のかすみ      9. 不眠症  
10. その他（症状：                      ）      11. 特にない

**Q2-3：病気についてお尋ねします。**

①現在、次のいずれかの病気で治療を受けていますか（あてはまるもの全てに○印）

1. 糖尿病                      2. 脳卒中                      3. 心臓病                      4. がん                      5. 肺炎  
6. 高血圧症                      7. 高脂血症                      8. 肥満症                      9. 認知症  
10. 慢性閉塞性肺疾患（COPD）                      11. その他（主な病名：                      ）  
12. 特に病気はない

②現在治療を受けていないが過去にかかったことがある病気はありますか

（あてはまるもの全てに○印）

1. 糖尿病                      2. 脳卒中                      3. 心臓病                      4. がん                      5. 肺炎  
6. 高血圧症                      7. 高脂血症                      8. 肥満症                      9. 認知症  
10. 慢性閉塞性肺疾患（COPD）                      12. その他（主な病名：                      ）  
13. その他（主な病名：                      ）      14. 特に病気はない

③現在治療を受けていないが健診で指摘されたことがある病気はありますか

（あてはまるもの全てに○印）

1. 糖尿病                      2. 脳卒中                      3. 心臓病                      4. がん                      5. 肺炎  
6. 高血圧症                      7. 高脂血症                      8. 肥満症                      9. 認知症  
10. 慢性閉塞性肺疾患（COPD）                      11. その他（主な病名：                      ）  
12. 特に病気はない                      13. 健診を受けていないのでわからない

**Q 2-4 : 介護認定を受けていますか。**

申請中の方は、現在の認定状況でお答えください (○は1つ)

- |           |          |          |          |          |
|-----------|----------|----------|----------|----------|
| 1. 受けていない | 2. 要支援 1 | 3. 要支援 2 |          |          |
| 4. 要介護 1  | 5. 要介護 2 | 6. 要介護 3 | 7. 要介護 4 | 8. 要介護 5 |

**Q 2-5 : 過去1年間で「歯や歯ぐき」が原因で仕事に支障をきたしたことがありましたか (○は1つ)**

- |       |           |            |          |
|-------|-----------|------------|----------|
| 1. ない | 2. たまにあった | 3. ときどきあった | 4. よくあった |
|-------|-----------|------------|----------|

**Q 2-6 : 過去1年間で「歯や歯ぐき」が原因でよく眠れなかったことがありましたか (○は1つ)**

- |       |           |            |          |
|-------|-----------|------------|----------|
| 1. ない | 2. たまにあった | 3. ときどきあった | 4. よくあった |
|-------|-----------|------------|----------|

**Q 3-1 : ご自分の歯は何本ありますか。**

かぶせた歯 (金歯・銀歯)、さし歯、根だけ残っている歯も本数に含めます。歯はすべてあれば 28本~32本あります (親しらずに個人差が最大4本あります)

本
---

**Q 3-2 : 入れ歯の使用についてお聞きします。**

① 部分入れ歯を使っていますか (あてはまるもの全てに○印)

- |         |         |            |
|---------|---------|------------|
| 1. 上のあご | 2. 下のあご | 3. 利用していない |
|---------|---------|------------|

② 全部入れ歯を使っていますか (あてはまるもの全てに○印)

- |         |         |            |
|---------|---------|------------|
| 1. 上のあご | 2. 下のあご | 3. 利用していない |
|---------|---------|------------|

**Q 4 : 自分の歯または入れ歯で左右の奥歯をしっかりと噛みしめられますか (○は1つ)**

- |            |            |           |
|------------|------------|-----------|
| 1. 左右両方かめる | 2. 片方だけかめる | 3. 両方かめない |
|------------|------------|-----------|

**Q 5 : 歯をみがくと血がでますか (○は1つ)**

- |        |       |        |
|--------|-------|--------|
| 1. いつも | 2. 時々 | 3. いいえ |
|--------|-------|--------|

**Q 6 : 歯ぐきが腫れてブヨブヨしますか (○は1つ)**

- |        |       |        |
|--------|-------|--------|
| 1. いつも | 2. 時々 | 3. いいえ |
|--------|-------|--------|

**Q 7 : 冷たいものや熱いものが歯にしみますか (○は1つ)**

- |        |       |        |
|--------|-------|--------|
| 1. いつも | 2. 時々 | 3. いいえ |
|--------|-------|--------|

**Q 8 : かかりつけの歯科医院がありますか (○は1つ)**

- |       |        |
|-------|--------|
| 1. はい | 2. いいえ |
|-------|--------|



Q9：仕事が忙しかったり休めず、なかなか歯科医院に行けないことがありますか（○は1つ）

1. はい                      2. いいえ

Q10：家族や周囲の人々は、日頃歯の健康に関心がありますか（○は1つ）

1. はい                      2. どちらともいえない                      3. いいえ

Q11：自分の歯には自信があったり、人からほめられたことがありますか（○は1つ）

1. はい                      2. どちらともいえない                      3. いいえ

Q12：普段、職場や外出先でも歯を磨きますか（○は1つ）

1. 毎回                      2. 時々                      3. いいえ

Q13：間食（甘い食べ物や飲み物）をしますか（○は1つ）

1. 毎日                      2. 時々                      3. いいえ

Q14：生活習慣を教えてください。

① たばこ（○は1つ）

1. 吸っている                      2. 過去に吸っていたがやめた                      3. 吸ったことはない

② お酒（○は1つ）

1. 毎日飲む                      2. 週1回以上飲む                      3. 週1回未満  
4. 飲むのをやめた                      5. ほとんど飲まない（飲めない）

③ 運動習慣（○は1つ）

1. 毎日                      2. 週数回                      3. 月数回                      4. 月1回未満

④ 野菜摂取（○は1つ）

1. 毎日2回以上食べる                      2. 毎日1回以上                      3. 週数回                      4. 週1回未満

Q15-1：どのくらい歯をみがきますか（○は1つ）

1. 毎日3回以上                      2. 毎日2回                      3. 毎日1回                      4. 週数回未満                      5. みがかない

Q15-2：夜、寝る前に歯をみがきますか（○は1つ）

1. 毎日                      2. 時々                      3. いいえ

**Q15-3 : 歯をみがく時に歯磨剤（歯みがき剤）を使っていますか（○は1つ）**

1. フッ素入り歯磨剤を使っている
2. フッ素が入っていない歯磨剤を使っている
3. フッ素が入っているか不明だが、歯磨剤を使っている
4. 歯磨剤を使っていない

**Q16 : 歯間ブラシまたはフロス（糸ようじ）を使っていますか。（○は1つ）**

1. 毎日
2. 時々
3. いいえ

**Q17 : ゆっくりよく噛んで食事をしますか。（○は1つ）**

1. 毎日
2. 時々
3. いいえ

**Q18 : 今回の歯科受診についてお尋ねます。受診理由は何ですか。（○は1つ）**

1. 治療のため
2. 定期健診のため
3. 治療および定期健診

**Q19 : これまでの歯科受診についてお尋ねします。過去に歯科医院を受診しましたか。（○は1つ）**

1. はい → Q19-1、Q19-2をお答えください
2. いいえ → Q20へお進みください

**【Q19で「1. はい」と回答した方にお尋ねします】**

**Q19-1 : 最後に歯科医院を受診したのはいつ頃ですか（○は1つ）**

1. 3か月以内
2. 半年以内
3. 1年以内
4. 2年以内
5. 3年以内
6. 5年以内
7. 5年以上前

**Q19-2 : 歯科医院を受診した理由は何ですか（○は1つ）**

1. 治療のため → Q20へお進みください
2. 定期健診のため → Q19-3をお答えください
3. 治療および定期健診 → Q19-3をお答えください

**【Q19-2で「2. 定期健診のため」、「3. 治療および定期健診」と回答した方にお尋ねします】**

**Q19-3 : 定期健診の頻度はどのくらいですか（○は1つ）**

1. 6か月以内に1回
2. 1年以内に1回
3. 2~3年に1回
4. それ以外

**Q20 : これまでに歯科医院等で歯みがき指導を受けたことはありますか。（○は1つ）**

1. はい
2. いいえ

Q21：日常生活や職場で困った時に、相談したり助けてくれる人はいますか。

該当するものを全て選んでください（あてはまるもの全てに○印）

- |                    |        |          |         |
|--------------------|--------|----------|---------|
| 1. 家族              | 2. 友人  | 3. 職場の同僚 | 4. 近所の人 |
| 5. 趣味やボランティアなどの会の人 | 6. その他 | 7. いない   |         |

Q22-1：あなたは現在、働いていますか。（○は1つ）

- |           |                       |
|-----------|-----------------------|
| 1. 働いている  | → Q22-2、Q22-3をお答えください |
| 2. 働いていない | → Q23へお進みください         |

【Q22-1で「1. 働いている」と回答した方にお尋ねします】

Q22-2：職業は以下のどれにあてはまりますか（○は1つ）

- |                   |                   |
|-------------------|-------------------|
| 1. 経営者・役員         | 2. 常時雇用の従業者（管理職）  |
| 3. 常時雇用の従業者（一般職）  | 4. 臨時雇い・パート・アルバイト |
| 5. 派遣社員・契約社員・嘱託社員 | 6. 自営業主・自由業主      |
| 7. その他（           | ）                 |

Q22-3：仕事の種類は大きくわけて次のどれに当てはまりますか（○は1つ）

- |                |           |               |
|----------------|-----------|---------------|
| 1. 専門・技術系の仕事   | 2. 管理的職業  | 3. 事務・営業系の職業  |
| 4. 販売・サービス系の職業 | 5. 保安系の職業 | 6. 労務系・作業系の職業 |
| 7. 農林漁業        | 8. その他（   | ）             |

**社会経済的な要因が健康を損なうという研究報告がみられるようになっていきます。下記の質問は、全ての人が健康を維持していくための貴重なデータとなるものです。できるだけお答えください。**

Q23：現在のあなたのご家庭の経済状況について、平均的家庭を「中」とした場合、当てはまるものの番号に1つ○を付けてください。主観・ご自分の判断で結構です（○は1つ）

- |      |        |      |        |      |
|------|--------|------|--------|------|
| 1. 上 | 2. 中の上 | 3. 中 | 4. 中の下 | 5. 下 |
|------|--------|------|--------|------|

Q24：学校に通われた年数は何年ですか（小学校入学から数えてください）（○は1つ）

- |         |           |           |          |
|---------|-----------|-----------|----------|
| 1. 9年以下 | 2. 10～12年 | 3. 13～15年 | 4. 16年以上 |
|---------|-----------|-----------|----------|

Q25：最後に身長と体重をお知らせください。正確にわからない場合は、おおよそで結構です。

身長	cm
----	----

体重	kg
----	----

ご協力ありがとうございました。  
最後に氏名などの書き忘れがないかご確認ください。

3) 歯科健診票 (患者調査)

歯科健診票

健診日 \_\_\_\_\_ 年 \_\_\_\_\_ 月 \_\_\_\_\_ 日

患者様のID番号 \_\_\_\_\_ (調査対象一覧表の左側にある二桁の番号)

患者様の管理番号 \_\_\_\_\_ (調査対象一覧表にある任意の管理番号)

(ふりがな)

患者様お名前 \_\_\_\_\_

生年月日：明・大・昭・平 \_\_\_\_\_ 年 \_\_\_\_\_ 月 \_\_\_\_\_ 日 性別 (男性・女性)

【現在歯・喪失歯の状況】

	18	17	16	15	14	13	12	11		21	22	23	24	25	26	27	28	
右																		左
	48	47	46	45	44	43	42	41		31	32	33	34	35	36	37	38	

／：健全な歯	C：未処置歯	IF：インレー，アンレー
K：クラウン	R：レジン充填，セメント充填	A：アマルガム充填
P：ブリッジのポンティック	D：全部床義歯，部分床義歯	IM：インプラント
△：欠損（補綴なし）	×：先欠，未萌出智歯	

【歯肉の状況】

	18	17	16	15	14	13	12	11		21	22	23	24	25	26	27	28	
出血	<input type="text"/>	<input type="text"/>	<input type="text"/>	<input type="text"/>	<input type="text"/>	<input type="text"/>	<input type="text"/>	<input type="text"/>		<input type="text"/>	<input type="text"/>	<input type="text"/>	<input type="text"/>	<input type="text"/>	<input type="text"/>	<input type="text"/>	<input type="text"/>	
PD	<input type="text"/>	<input type="text"/>	<input type="text"/>	<input type="text"/>	<input type="text"/>	<input type="text"/>	<input type="text"/>	<input type="text"/>		<input type="text"/>	<input type="text"/>	<input type="text"/>	<input type="text"/>	<input type="text"/>	<input type="text"/>	<input type="text"/>	<input type="text"/>	
AL	<input type="text"/>	<input type="text"/>	<input type="text"/>	<input type="text"/>	<input type="text"/>	<input type="text"/>	<input type="text"/>	<input type="text"/>		<input type="text"/>	<input type="text"/>	<input type="text"/>	<input type="text"/>	<input type="text"/>	<input type="text"/>	<input type="text"/>	<input type="text"/>	
	48	47	46	45	44	43	42	41		31	32	33	34	35	36	37	38	

出血：なし=0，あり=1，測定不可能=M，歯が喪失=X  
 歯周ポケット (PD)：各歯の最大歯周ポケット深さ (mm) を記入，測定不可能=M，歯が喪失=X  
 アタッチメントロス (AL)：各歯の最大アタッチメントロス (mm) を記入，  
 測定不可能=M，歯が喪失=X

平成 26 年度調査研究事業  
「歯科医療による健康増進効果に関する調査研究」報告書  
2015 年 6 月

発行 公益財団法人 8020 推進財団  
東京都千代田区九段北 4-1-20 歯科医師会館内  
TEL : 03-3512-8020