

平成 27 年度調査研究事業  
「歯科医療による健康増進効果に関する調査研究」

第 1 回追跡調査  
報告書

2016 年 6 月

公益財団法人 8020 推進財団

## 目 次

I. 調査結果の概要	1
II. 調査の目的	2
III. 調査方法	2
IV. 調査結果	4
1. 調査対象受診患者数	4
2. 調査結果の詳細	4
V. 調査実施主体	9
添付資料	
1. 集計結果表	11
1) 歯と口と健康に関する質問紙（患者調査）	11
2) 歯科健診票（患者調査）	66
2. 調査票	78
1) 歯と口と健康に関する質問紙（患者調査）	78
2) 歯科健診票（患者調査）	85

## I. 調査結果の概要

昨年度に実施した平成 26 年度調査研究事業「歯科医療による健康増進効果に関する調査研究」では、成人期以降の歯科患者を対象に調査を行い、歯科患者の口腔と全身の健康状態を把握することができた。今年度は、健康長寿社会の実現の寄与する歯科医療・口腔保健を一層充実していくため、平成 26 年度調査で協力いただいた受診患者を対象に 1 回目の追跡調査を行った。

調査対象となった受診患者は 12,150 人で、このうち、質問票の回答を得られたのは 7,805 人（男性 2,650 人、女性 5,155 人）であった。歯科健診を実施した受診患者は 3,942 人（男性 1,323 人、女性 2,619 人）から調査協力が得られた。平成 27 年度調査は、受診患者に対し、質問票調査と歯科健診を行い、ベースライン時と同様に歯科患者の口腔と全身の健康状態を把握した。その結果、以下の所見がみられた。

- 患者の口腔状態は、現在歯数が 0 本の者は全体の 0.4%、1～9 本 4.3%、10～19 本 12.9%、20 本以上 82.4%、1 人平均現在歯数は 24.0 本であった。現在歯のうち、1 人平均健全歯数は 9.9 本、未処置歯数 0.4 本、処置歯数 13.7 本（レジン・アマルガム充填歯 4.6 本、インレー修復歯 3.3 本、クラウン補綴歯 5.8 本）であった。歯肉の状況は、4mm～6mm 未満の歯周ポケットを保有している者は 39.6%、6mm 以上の歯周ポケットを保有している者は 27.8%であった。
- 定期健診を目的として受診していた者は 57.0%であった。最後の歯科医院受診が半年以内と回答した者は全体の 74.6%で、年齢が上がるにつれてその割合は高かった。歯や歯肉の健康状態が良好であると回答した者は全体の 26.8%で、50～60 歳代は他の年齢に比べて良好な者の割合が少なかった。一方、全身の健康状態が良好であると回答した者は加齢とともに減少する傾向にあった。歯科医院患者の全身疾患の有病状況では、高血圧症の者が全体の 23.3%と最も多く、高脂血症 10.4%、糖尿病 6.3%、心臓疾患 3.9%であった。高血圧症の患者は、70 歳以上で 4 割弱～5 割弱である。歯肉の症状では、歯みがき時に毎回または時々出血する者は全体の 33.8%であり、年齢が上がるにつれて歯肉出血を自覚する者は減少傾向にあった。歯肉の腫脹を自覚する者は全体の 21.8%であり、年齢により大きな差は認められなかった。歯間清掃道具の使用状況は、毎日使用する者は全体の 33.8%、時々使用する者は 36.8%、使用しない者は 29.1%であった。20 歳代では毎日使用する者が 10%前後と他の年代に比べて使用者の割合は低かった。

以上、1 回目の追跡調査により、歯科患者の口腔と全身の健康状態の経年変化を把握することができた。引き続き縦断調査を行い、歯科医療が口腔や全身の健康にどの程度影響しているのかについて分析することで、歯科医療の健康増進効果を検証する。

## II. 調査の目的

- ・ 歯科患者の口腔および全身の健康状態の把握
- ・ 歯科受診と口腔と全身の健康の関係
- ・ 歯科患者の受診パターンの把握とそれに影響する要因の把握

## III. 調査方法

### 【対象】

- ・ ベースライン調査（平成 26 年度）で調査協力いただいた歯科医院受診患者 12,150 人
- ・ ベースライン調査（平成 26 年度）で調査協力いただいた歯科医院 1,216 施設

### 【調査期間】

- ・ 質問紙調査 平成 27 年 10 月 30 日～平成 28 年 1 月 31 日
- ・ 歯科健診 平成 27 年 10 月 30 日～平成 28 年 3 月 31 日

### 【調査の流れ】

- ・ ベースライン調査で調査協力いただいた受診患者を対象として調査を実施する。
- ・ 受診患者を対象に、質問紙調査と歯科健診を実施する。なお、歯科健診の参加は任意とする。
- ・ 受診患者には、2015 年以降 5 年間、年 1 回質問紙調査票と歯科健診票を郵送し、調査協力歯科医院を受診した際に歯科医院で健診票を記入してもらい、質問票と併せて 8020 推進財団に返送してもらう。今年度は 1 回目の追跡調査である。また、追跡調査時に対象歯科医院以外の歯科医院に受診した場合も同様に、歯科健診票を持参し記入してもらった後、質問票と併せて返送してもらう。
- ・ 調査協力歯科医院に対して、ベースラインで調査した受診患者数分の歯科健診票を郵送する。受診患者が来院し、歯科健診票を持参しなかった場合、歯科医院へ送付した歯科健診票を用いて調査を実施する。



図 1. 調査対象・方法の概略図

【調査項目】

第1回追跡調査の受診患者の質問票、歯科健診の調査項目を表1に示す。

表1. 第1回追跡調査の調査項目

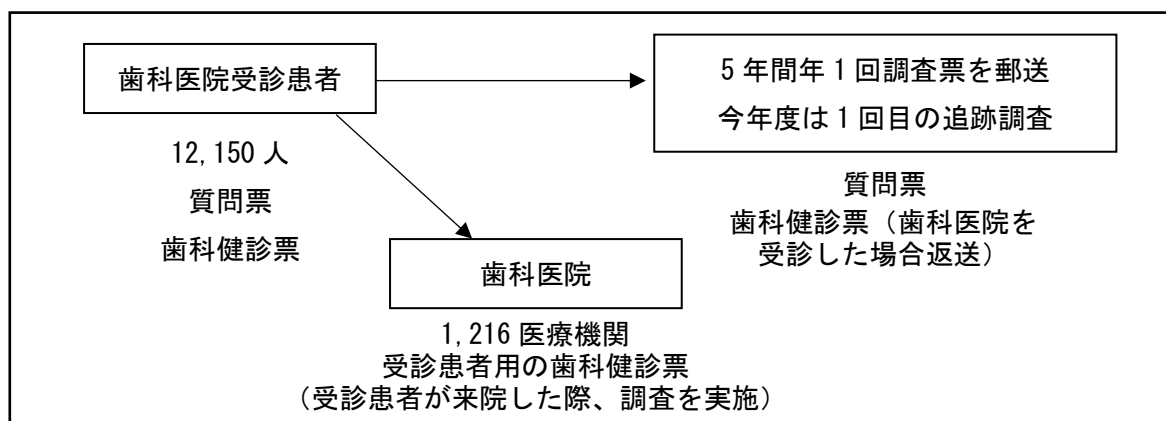
評価方法	評価項目	項目番号
質問紙調査票	歯や歯ぐきの健康状態	Q1-1
	歯や口の状態で気になること	Q1-2
	全身の健康状態	Q2-1
	全身の健康に関する症状	Q2-2
	病気の治療	Q2-3
	介護認定	Q2-4
	口腔内状況が原因で仕事に支障	Q2-5
	口腔内状況が原因で不眠	Q2-6
	歯の本数	Q3-1
	義歯の使用	Q3-2
	臼歯部の咬合	Q4
	歯みがき時の出血	Q5
	歯肉の腫脹	Q6
	歯にしみる	Q7
	かかりつけの歯科医院	Q8
	忙しさで歯科医院に行けない	Q9
	歯の健康への関心	Q10
	歯に自信がある	Q11
	外出先での歯みがき	Q12
	間食	Q13
	生活習慣(喫煙、飲酒、運動習慣、野菜摂取)	Q14
	歯みがき回数	Q15-1
	寝る前の歯みがき	Q15-2
	歯みがき剤の使用	Q15-3
歯間ブラシ・フロスの使用	Q16	
ゆっくり噛んで食事	Q17	
最後の歯科医院受診時期	Q18-1	
受診歯科医院はベースライン時と同じ	Q18-2	
歯科医院受診理由	Q18-3	
定期健診の頻度	Q18-4	
歯みがき指導	Q19	
困った時に助けてくれる人	Q20	
職業	Q21	
経済状況【岡山県は除く】	Q22	
教育年数【岡山県は除く】	Q23	
身長、体重	Q24	
歯科健診票	現在歯・喪失歯の状況 歯周ポケット・歯肉出血 アタッチメントロス	

## IV. 調査結果

### 1. 調査対象受診患者数

調査対象となった受診患者は 12,150 人で、質問紙調査は 7,805 人 (64.2%)、歯科健診は 3,942 人 (32.4%) から調査協力が得られた。このうち、質問紙調査と歯科健診の両方に協力いただいた受診患者数は 3,517 人 (28.9%)、質問紙調査のみ協力いただいた受診患者数は 4,288 人 (35.3%)、歯科健診のみ協力いただいた受診患者数は 425 人 (3.5%) であり、本調査に協力いただいた参加者総数は 8,230 人 (67.7%) である (表 2)。

表 2. 調査対象受診患者数

調査対象 受診患者数	回収数 (回収率)	
	質問紙調査票	歯科健診票
12,150	7,805 (64.2%)	3,942 (32.4%)

調査対象 受診患者数	調査参加者総数 (参加率)	調査参加の内訳 (参加率)		
		質問紙調査票と 歯科健診票の両 方回収	質問紙調査票の み回収	歯科健診票のみ 回収
12,150	8,230 (67.7%)	3,517 (28.9%)	4,288 (35.3%)	425 (3.5%)

### 2. 調査結果の詳細

#### 1) 質問紙調査票の回答結果

質問票に回答した受診患者は 7,805 人 (男性 2,650 人、女性 5,155 人) であった。年齢は 20 歳代 3.8%、30 歳代 9.0%、40 歳代 14.1%、50 歳代 17.5%、60 歳代 28.5%、70 歳代 21.6%、80 歳以上 5.4%である。

受診患者の社会経済状況として、教育歴では、教育年数 9 年以下の者が (無回答者を除く) 全体の 7.9%、10~12 年は 43.8%、13~15 年は 28.2%、16 年以上の者は 20.1%であった。職業については、専門・技術系 16.2%、事務・営業系 11.4%、販売・サービス系 11.2%、労務系・作業系 5.5%、農林漁業 3.5%、管理的職業 2.5%、保安系 0.8%、その他の職 4.6%、無職 44.3%であった。

a. 歯科医院の受診理由・状況

本調査では、ベースライン時点で新患・再初診患者を対象としたが、最後の歯科医院受診が半年以内の者は全体の74.6%で、年齢が上がるにつれて半年以内の歯科医院受診者の割合は高かった（図2）。



図2. 最後の歯科医院受診の状況

b. 受診患者の特性

主観的な口腔の健康状態として、歯や歯肉の健康状態が良くない、あまり良くない（不良）と回答した者は全体の23.9%であった（図3）。口腔の健康状態が不良だと思う者は、20~40歳代では20%を下回っていたが、50~60歳代では30%弱となり、70歳代以上では低下して25%前後であった。

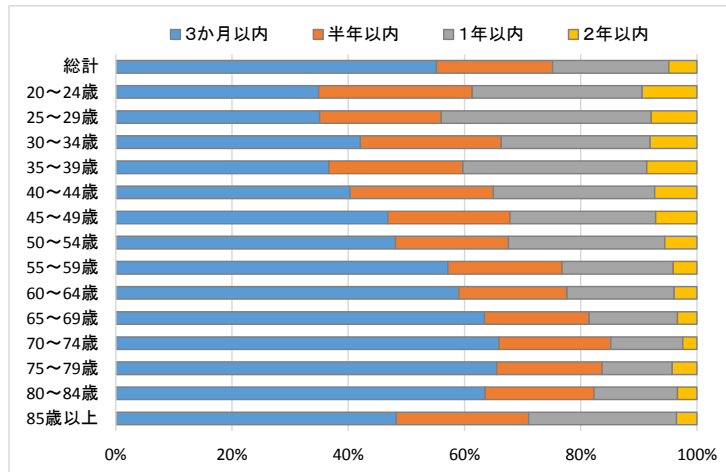

図3. 主観的な口腔の健康状態が不良な者（%）

全身の健康状態が不良と回答した者は全体の11.4%であり、主観的な全身健康状態は口腔健康状態に比べて良好であることが伺えた（図4）。全身健康状態が不良と回答した者は、20~40歳代で10%を下回り、50歳代から10%を超え、加齢とともに増加する傾向にあった。

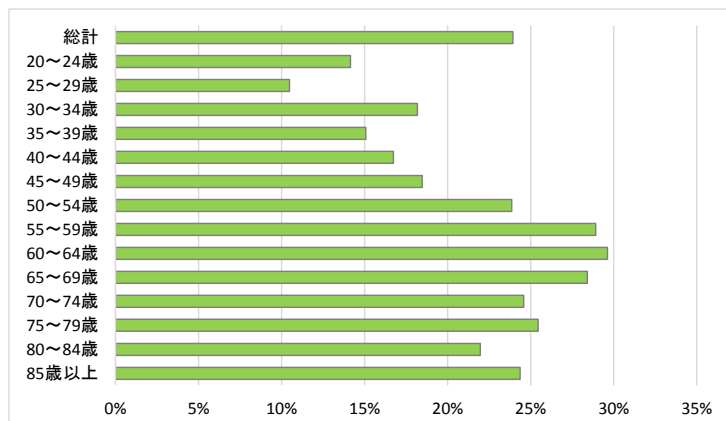

図4. 主観的な全身の健康状態が不良な者（%）

c. 受診患者の有病状況

受診患者の全身疾患の有病状況では、高血圧症の者が全体の23.3%と最も多く、高脂血症10.4%、糖尿病6.3%、心臓疾患3.9%であった(図5)。高血圧症の患者は、70歳代の約4割、80~84歳で約半数に認められ、高齢者の歯科患者に高血圧症の有病者が多い結果であった(図6)。

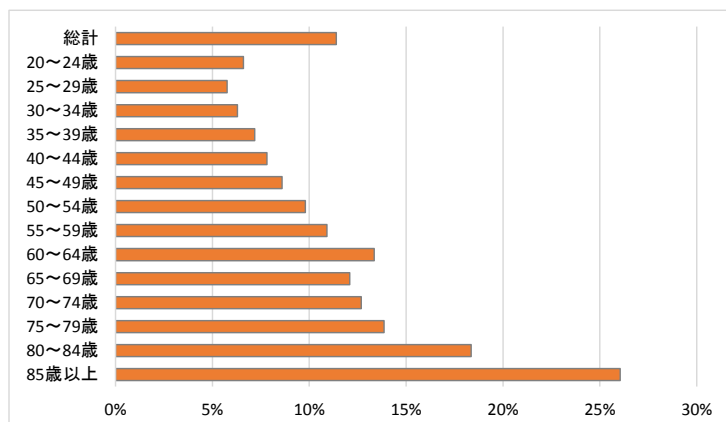

図5. 全身疾患の有病状況 (%)



図6. 高血圧症の有病者率 (%)

d. 口腔状態の自己評価・自覚症状

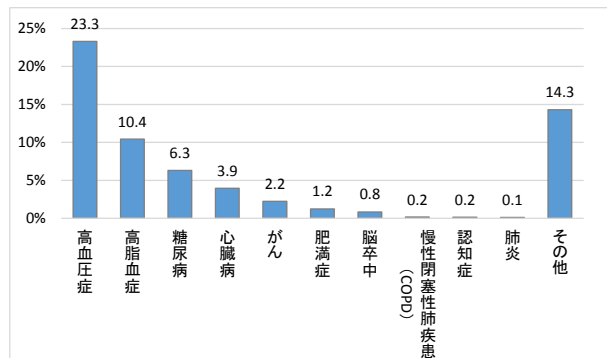
現在歯数の自己評価では、歯が0本と回答した者は0.6%、1~9本4.0%、10~19本8.9%、20本以上81.0%であり、無回答の者は5.5%であった。現在歯数の自己評価の平均は24.8本であった。

歯や口の状態で気になること(複数回答)のうち、口臭が21.7%で最も多く、次に多かった内容は、歯並び19.1%、噛み具合17.5%、外観17.3%であった。特に気にならないところがないと回答した者は30.0%であった。

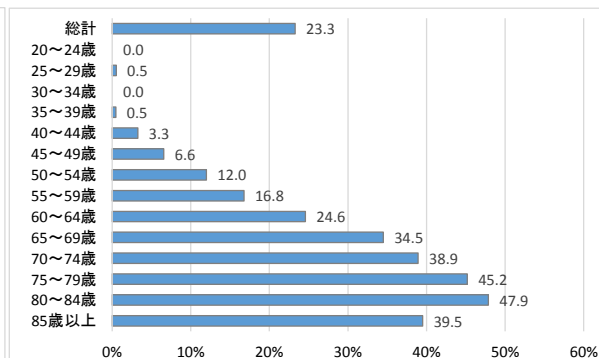
歯肉の症状では、歯みがき時に毎回または時々出血する者は全体の33.8%であり、年齢が上がるにつれて歯肉出血を自覚する者は減少傾向にあった(図7)。歯肉の腫脹を自覚する者は全体の21.8%であり、年齢により大きな差は認められなかった(図8)。



図7. 歯みがき時の歯肉出血 (%)



図8. 歯肉の腫脹の自覚 (%)

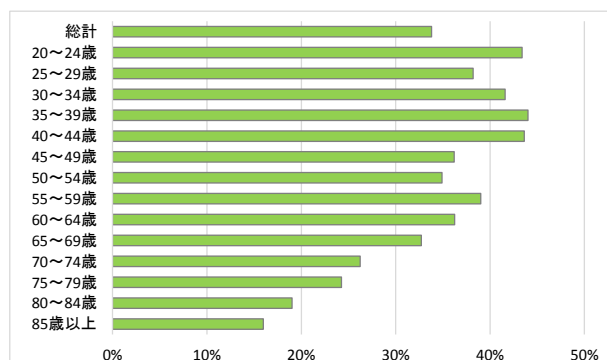

e. 生活習慣・口腔衛生習慣

喫煙状況では、現在喫煙している者は全体の8.9%、過去に喫煙していた者は25.6%、喫煙経験のない者は65.2%であった。現在喫煙している者は35～39歳の男性が29.8%で最も多く、次いで55～59歳の男性27.4%、45～49歳の男性26.8%、50～54歳の男性24.6%の順である（図9）。

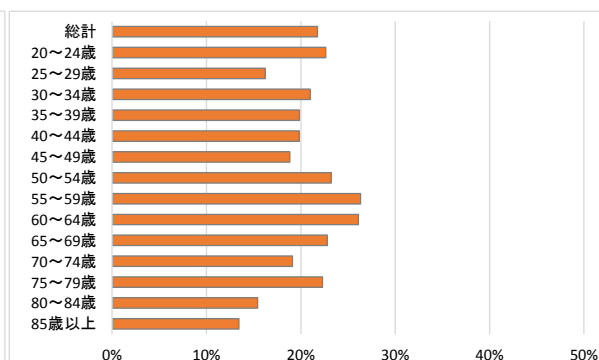

図9. 現在喫煙している者 (%)

1日の歯みがき回数について、3回以上の者は32.5%、2回の者は52.9%、1回以下の者は14.4%であった。20～30歳代では1日3回以上磨く者が約4割であり、歯科医院患者の若年層では歯みがき回数が多い結果であった（図10）。

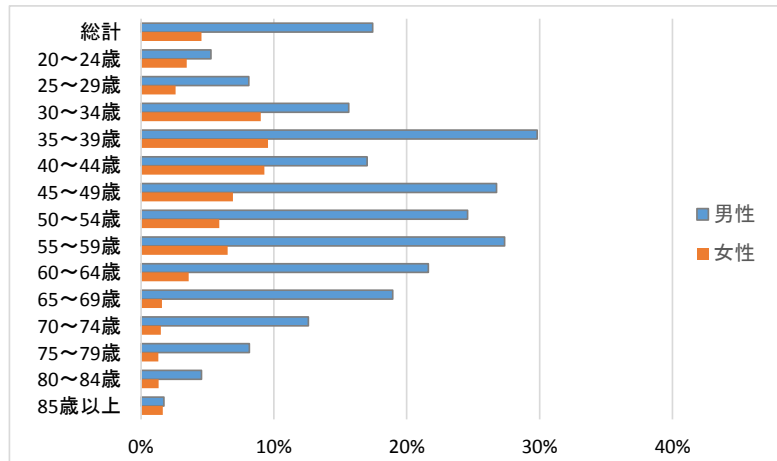

図10. 1日の歯みがき回数

歯間清掃道具の使用状況は、毎日使用する者は全体の33.8%、時々使用する者は36.8%、使用しない者は29.1%であった。20歳代では毎日使用する者が10%前後と他の年代に比べて使用者の割合は低かった（図11）。

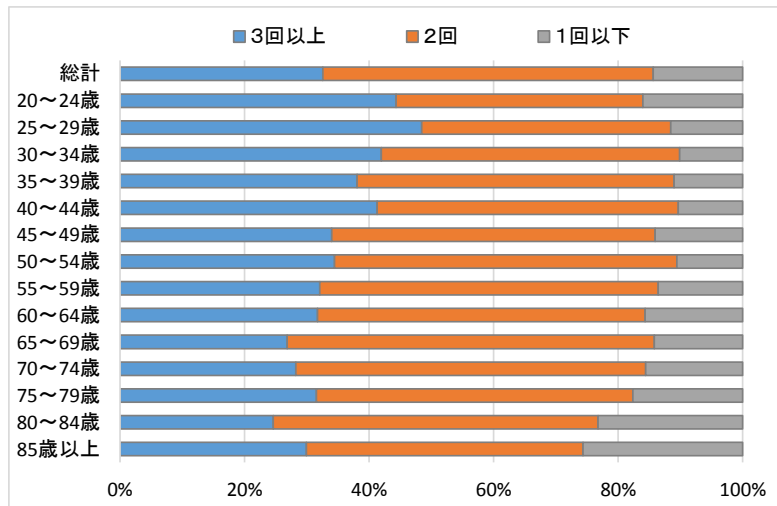

図11. 歯間清掃道具を毎日使用する者 (%)

## 2) 歯・歯肉の状況

口腔診査を実施した患者 3,942 人（男性 1,323 人、女性 2,619 人）の 1 人平均現在歯数は 24.0 本であった。現在歯数が 0 本の者は全体の 0.4%、1～9 本は 4.3%、10～19 本は 12.9%、20 本以上は 82.4%であった（図 12）。

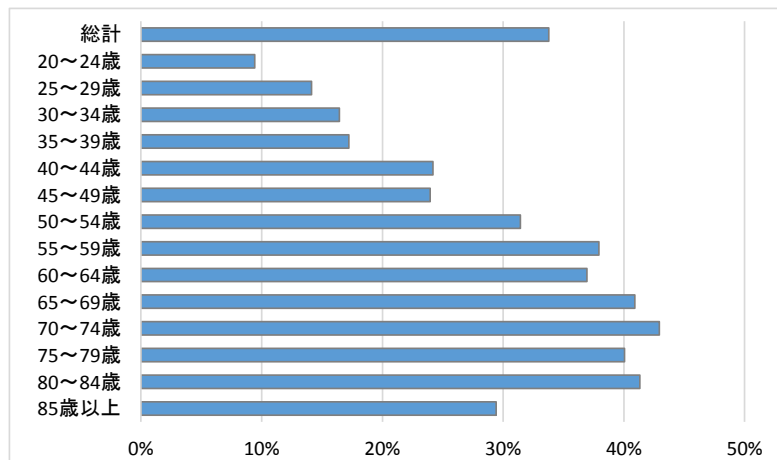

図 12. 現在歯数の状況

現在歯のうち、1 人平均健全歯数は 9.9 本、未処置歯数は 0.4 本、処置歯数は 13.7 本（レジン・アマルガム充填歯 4.6 本、インレー修復歯 3.3 本、クラウン補綴歯 5.8 本）であった（図 13）。

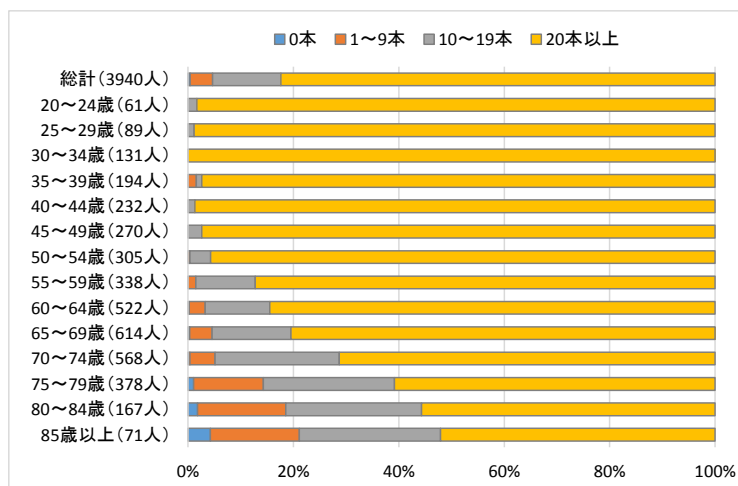

図 13. 現在歯の状況

歯肉の状況について、歯周組織検査を実施できた者は 3,928 人であった。4mm～6mm 未満の歯周ポケットを保有している者は 39.6%、6mm 以上の歯周ポケットを保有している者は 27.8%であった（図 14）。

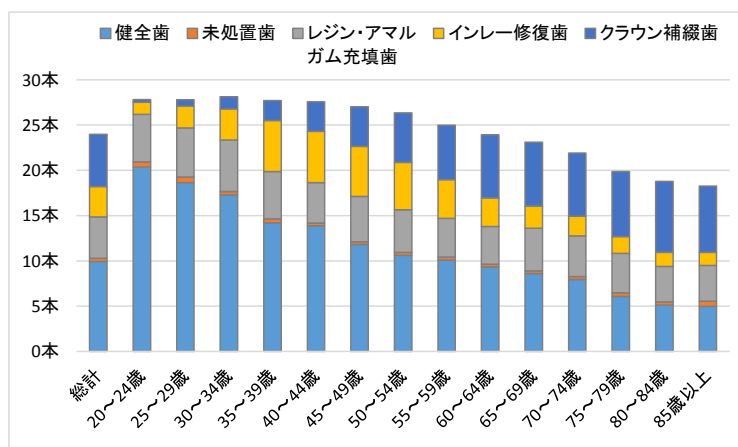

図 14. 歯肉の状況

## V. 調査実施主体

調査実施主体：公益財団法人 8020 推進財団

### 役員

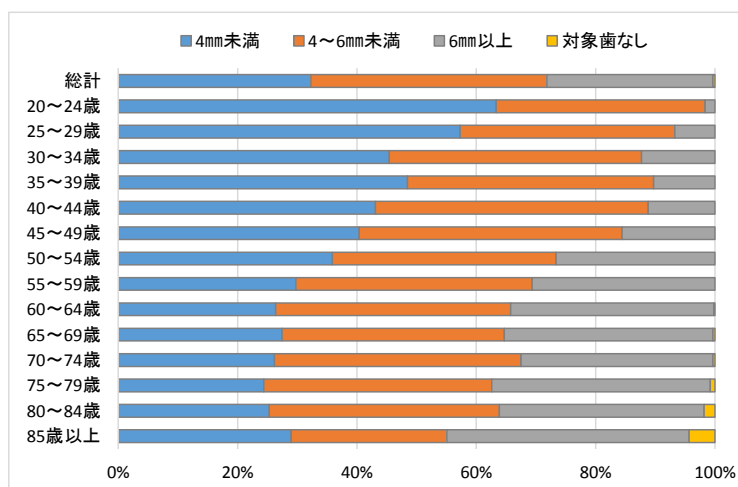
堀 憲郎	8020 推進財団	理事長	
佐藤 保	8020 推進財団	副理事長	
深井 稜博	8020 推進財団	専務理事	(研究責任者)
佐藤 徹	8020 推進財団	理事	
山科 透	8020 推進財団	前理事長	

### 調査研究事業検討会 委員

神原 正樹	大阪歯科大学名誉教授
宮崎 秀夫	新潟大学大学院医歯学総合研究科口腔生命科学専攻口腔健康科学講座教授
安藤 雄一	国立保健医療科学院統括研究官
嶋崎 義浩	愛知学院大学歯学部口腔衛生学講座教授
相田 潤	東北大学大学院歯学研究科国際歯科保健学分野准教授
古田美智子	九州大学大学院歯学研究院口腔予防医学分野助教
住友 雅人	日本歯科医学会会長

# 添付資料

## 1. 集計結果表

### 1) 歯と口と健康の質問紙（患者調査、性・年齢階級別）

#### 対象者の性別

	回答数	n表(人数)		%表(割合)		
		男性	女性	男性	女性	
合計	合計	8,230	2,796	5,434	34.0%	66.0%
	20～24歳	133	22	111	16.5%	83.5%
	25～29歳	223	45	178	20.2%	79.8%
	30～34歳	325	75	250	23.1%	76.9%
	35～39歳	455	114	341	25.1%	74.9%
	40～44歳	577	150	427	26.0%	74.0%
	45～49歳	572	169	403	29.5%	70.5%
	50～54歳	660	184	476	27.9%	72.1%
	55～59歳	766	225	541	29.4%	70.6%
	60～64歳	1,034	372	662	36.0%	64.0%
	65～69歳	1,270	486	784	38.3%	61.7%
	70～74歳	1,067	443	624	41.5%	58.5%
	75～79歳	691	290	401	42.0%	58.0%
	80～84歳	328	160	168	48.8%	51.2%
85歳以上	129	61	68	47.3%	52.7%	

#### 対象者の年齢

	回答数	20代	30代	40代	50代	60代	70代	80歳以上	平均値(歳)	標準偏差
合計	8,230	356	780	1,149	1,426	2,304	1,758	457	58.7	15.3
男性	2,796	67	189	319	409	858	733	221	62.0	14.3
女性	5,434	289	591	830	1,017	1,446	1,025	236	56.9	15.5
合計	8,230	4.3%	9.5%	14.0%	17.3%	28.0%	21.4%	5.6%	58.7	15.3
男性	2,796	2.4%	6.8%	11.4%	14.6%	30.7%	26.2%	7.9%	62.0	14.3
女性	5,434	5.3%	10.9%	15.3%	18.7%	26.6%	18.9%	4.3%	56.9	15.5

Q1-1 あなたの歯や歯ぐきの健康状態はいかがですか

	回答数	n表(人数)						%表(割合)						
		よい	まあよい	ふつう	あまりよくない	よくない	無回答	よい	まあよい	ふつう	あまりよくない	よくない	無回答	
合計	合計	7,805	630	1,459	3,747	1,597	271	101	8.1%	18.7%	48.0%	20.5%	3.5%	1.3%
	20～24歳	106	18	25	47	13	2	1	17.0%	23.6%	44.3%	12.3%	1.9%	0.9%
	25～29歳	191	26	65	80	18	2	0	13.6%	34.0%	41.9%	9.4%	1.0%	0.0%
	30～34歳	286	33	72	129	48	4	0	11.5%	25.2%	45.1%	16.8%	1.4%	0.0%
	35～39歳	418	45	96	212	60	3	2	10.8%	23.0%	50.7%	14.4%	0.7%	0.5%
	40～44歳	550	53	130	273	82	10	2	9.6%	23.6%	49.6%	14.9%	1.8%	0.4%
	45～49歳	547	48	115	282	95	6	1	8.8%	21.0%	51.6%	17.4%	1.1%	0.2%
	50～54歳	633	46	104	320	136	15	12	7.3%	16.4%	50.6%	21.5%	2.4%	1.9%
	55～59歳	733	36	127	348	186	26	10	4.9%	17.3%	47.5%	25.4%	3.5%	1.4%
	60～64歳	996	50	156	484	251	44	11	5.0%	15.7%	48.6%	25.2%	4.4%	1.1%
	65～69歳	1,232	91	187	586	287	63	18	7.4%	15.2%	47.6%	23.3%	5.1%	1.5%
	70～74歳	1,025	76	179	506	208	44	12	7.4%	17.5%	49.4%	20.3%	4.3%	1.2%
	75～79歳	664	59	127	291	135	34	18	8.9%	19.1%	43.8%	20.3%	5.1%	2.7%
	80～84歳	305	36	56	137	53	14	9	11.8%	18.4%	44.9%	17.4%	4.6%	3.0%
85歳以上	119	13	20	52	25	4	5	10.9%	16.8%	43.7%	21.0%	3.4%	4.2%	
男性	合計	2,650	221	478	1,234	566	116	35	8.3%	18.0%	46.6%	21.4%	4.4%	1.3%
	20～24歳	19	2	4	12	1	0	0	10.5%	21.1%	63.2%	5.3%	0.0%	0.0%
	25～29歳	37	4	14	13	6	0	0	10.8%	37.8%	35.1%	16.2%	0.0%	0.0%
	30～34歳	64	7	20	26	9	2	0	10.9%	31.3%	40.6%	14.1%	3.1%	0.0%
	35～39歳	104	12	20	53	17	2	0	11.5%	19.2%	51.0%	16.3%	1.9%	0.0%
	40～44歳	141	13	27	71	22	6	2	9.2%	19.1%	50.4%	15.6%	4.3%	1.4%
	45～49歳	157	13	27	93	20	4	0	8.3%	17.2%	59.2%	12.7%	2.5%	0.0%
	50～54歳	175	13	26	96	33	5	2	7.4%	14.9%	54.9%	18.9%	2.9%	1.1%
	55～59歳	212	14	34	86	67	9	2	6.6%	16.0%	40.6%	31.6%	4.2%	0.9%
	60～64歳	356	18	55	171	100	12	0	5.1%	15.4%	48.0%	28.1%	3.4%	0.0%
	65～69歳	470	36	82	211	105	29	7	7.7%	17.4%	44.9%	22.3%	6.2%	1.5%
	70～74歳	421	37	72	189	94	24	5	8.8%	17.1%	44.9%	22.3%	5.7%	1.2%
	75～79歳	282	30	58	118	55	14	7	10.6%	20.6%	41.8%	19.5%	5.0%	2.5%
	80～84歳	154	14	29	73	24	7	7	9.1%	18.8%	47.4%	15.6%	4.5%	4.5%
85歳以上	58	8	10	22	13	2	3	13.8%	17.2%	37.9%	22.4%	3.4%	5.2%	
女性	合計	5,155	409	981	2,513	1,031	155	66	7.9%	19.0%	48.7%	20.0%	3.0%	1.3%
	20～24歳	87	16	21	35	12	2	1	18.4%	24.1%	40.2%	13.8%	2.3%	1.1%
	25～29歳	154	22	51	67	12	2	0	14.3%	33.1%	43.5%	7.8%	1.3%	0.0%
	30～34歳	222	26	52	103	39	2	0	11.7%	23.4%	46.4%	17.6%	0.9%	0.0%
	35～39歳	314	33	76	159	43	1	2	10.5%	24.2%	50.6%	13.7%	0.3%	0.6%
	40～44歳	409	40	103	202	60	4	0	9.8%	25.2%	49.4%	14.7%	1.0%	0.0%
	45～49歳	390	35	88	189	75	2	1	9.0%	22.6%	48.5%	19.2%	0.5%	0.3%
	50～54歳	458	33	78	224	103	10	10	7.2%	17.0%	48.9%	22.5%	2.2%	2.2%
	55～59歳	521	22	93	262	119	17	8	4.2%	17.9%	50.3%	22.8%	3.3%	1.5%
	60～64歳	640	32	101	313	151	32	11	5.0%	15.8%	48.9%	23.6%	5.0%	1.7%
	65～69歳	762	55	105	375	182	34	11	7.2%	13.8%	49.2%	23.9%	4.5%	1.4%
	70～74歳	604	39	107	317	114	20	7	6.5%	17.7%	52.5%	18.9%	3.3%	1.2%
	75～79歳	382	29	69	173	80	20	11	7.6%	18.1%	45.3%	20.9%	5.2%	2.9%
	80～84歳	151	22	27	64	29	7	2	14.6%	17.9%	42.4%	19.2%	4.6%	1.3%
85歳以上	61	5	10	30	12	2	2	8.2%	16.4%	49.2%	19.7%	3.3%	3.3%	

Q1-2 現在、ご自分の歯や口の状態で気になることはありますか（複数回答）

	回答数	n表(人数)														
		噛み具合	外観	発話	口臭	痛み	義歯の具合が悪い	飲み込みにくい	口の渇き	歯科治療が中断している	あごの関節	歯並び	その他	特に問題はない	無回答	
合計	合計	7,805	1,365	1,347	371	1,690	1,210	451	106	816	239	534	1,492	515	2,341	144
	20～24歳	106	15	26	4	17	20	1	0	9	3	19	39	7	34	0
	25～29歳	191	25	38	4	35	22	1	1	9	7	37	48	14	61	1
	30～34歳	286	46	79	5	62	35	7	1	15	16	47	100	20	72	0
	35～39歳	418	65	103	8	91	50	3	1	31	24	54	115	39	108	2
	40～44歳	550	70	129	11	142	76	7	2	31	20	64	141	55	147	5
	45～49歳	547	68	106	6	141	91	12	1	27	10	38	132	40	168	4
	50～54歳	633	97	130	23	152	98	26	7	35	17	42	124	56	183	10
	55～59歳	733	136	155	37	199	110	41	9	60	14	47	157	67	188	16
	60～64歳	996	195	171	53	261	182	66	9	101	38	59	170	75	268	19
	65～69歳	1,232	230	188	69	285	202	90	20	143	32	53	181	47	375	30
	70～74歳	1,025	185	116	68	185	146	79	19	147	18	36	128	47	345	32
	75～79歳	664	146	67	49	79	113	67	21	115	20	29	102	37	233	13
80～84歳	305	59	31	23	34	44	33	7	64	12	4	40	6	119	10	
85歳以上	119	28	8	11	7	21	18	8	29	8	5	15	5	40	2	
男性	合計	2,650	481	383	164	613	449	198	44	277	94	123	425	133	851	36
	20～24歳	19	0	1	1	1	4	0	0	4	0	0	2	3	9	0
	25～29歳	37	1	4	1	9	4	0	0	2	3	3	7	2	15	0
	30～34歳	64	8	9	4	19	10	0	1	4	4	7	14	4	17	0
	35～39歳	104	18	26	4	26	10	3	0	12	6	8	24	8	32	0
	40～44歳	141	20	31	4	46	23	5	2	10	7	16	30	8	38	1
	45～49歳	157	20	31	2	47	23	5	0	11	4	6	39	11	47	1
	50～54歳	175	28	30	5	46	31	8	3	13	3	12	27	11	53	3
	55～59歳	212	40	36	10	62	38	18	3	17	6	11	44	11	55	0
	60～64歳	356	61	48	24	87	71	33	3	30	17	22	41	23	107	5
	65～69歳	470	92	71	34	125	89	41	8	49	16	14	71	15	142	7
	70～74歳	421	88	44	37	82	60	35	7	45	9	12	51	19	153	9
	75～79歳	282	61	29	16	39	49	24	8	41	7	6	38	13	105	5
80～84歳	154	31	20	14	20	27	20	4	32	6	3	27	3	52	4	
85歳以上	58	13	3	8	4	10	6	5	7	6	3	10	2	26	1	
女性	合計	5,155	884	964	207	1,077	761	253	62	539	145	411	1,067	382	1,490	108
	20～24歳	87	15	25	3	16	16	1	0	5	3	19	37	4	25	0
	25～29歳	154	24	34	3	26	18	1	1	7	4	34	41	12	46	1
	30～34歳	222	38	70	1	43	25	7	0	11	12	40	86	16	55	0
	35～39歳	314	47	77	4	65	40	0	1	19	18	46	91	31	76	2
	40～44歳	409	50	98	7	96	53	2	0	21	13	48	111	47	109	4
	45～49歳	390	48	75	4	94	68	7	1	16	6	32	93	29	121	3
	50～54歳	458	69	100	18	106	67	18	4	22	14	30	97	45	130	7
	55～59歳	521	96	119	27	137	72	23	6	43	8	36	113	56	133	16
	60～64歳	640	134	123	29	174	111	33	6	71	21	37	129	52	161	14
	65～69歳	762	138	117	35	160	113	49	12	94	16	39	110	32	233	23
	70～74歳	604	97	72	31	103	86	44	12	102	9	24	77	28	192	23
	75～79歳	382	85	38	33	40	64	43	13	74	13	23	64	24	128	8
80～84歳	151	28	11	9	14	17	13	3	32	6	1	13	3	67	6	
85歳以上	61	15	5	3	3	11	12	3	22	2	2	5	3	14	1	

Q1-2 現在、ご自分の歯や口の状態で気になることはありますか（複数回答）

	回答数	%表(割合)														
		噛み具合	外観	発話	口臭	痛み	義歯の具合が悪い	飲み込みにくい	口の渇き	歯科治療が中断している	あごの関節	歯並び	その他	特に問題はない	無回答	
合計	合計	7,805	17.5%	17.3%	4.8%	21.7%	15.5%	5.8%	1.4%	10.5%	3.1%	6.8%	19.1%	6.6%	30.0%	1.8%
	20～24歳	106	14.2%	24.5%	3.8%	16.0%	18.9%	0.9%	0.0%	8.5%	2.8%	17.9%	36.8%	6.6%	32.1%	0.0%
	25～29歳	191	13.1%	19.9%	2.1%	18.3%	11.5%	0.5%	0.5%	4.7%	3.7%	19.4%	25.1%	7.3%	31.9%	0.5%
	30～34歳	286	16.1%	27.6%	1.7%	21.7%	12.2%	2.4%	0.3%	5.2%	5.6%	16.4%	35.0%	7.0%	25.2%	0.0%
	35～39歳	418	15.6%	24.6%	1.9%	21.8%	12.0%	0.7%	0.2%	7.4%	5.7%	12.9%	27.5%	9.3%	25.8%	0.5%
	40～44歳	550	12.7%	23.5%	2.0%	25.8%	13.8%	1.3%	0.4%	5.6%	3.6%	11.6%	25.6%	10.0%	26.7%	0.9%
	45～49歳	547	12.4%	19.4%	1.1%	25.8%	16.6%	2.2%	0.2%	4.9%	1.8%	6.9%	24.1%	7.3%	30.7%	0.7%
	50～54歳	633	15.3%	20.5%	3.6%	24.0%	15.5%	4.1%	1.1%	5.5%	2.7%	6.6%	19.6%	8.8%	28.9%	1.6%
	55～59歳	733	18.6%	21.1%	5.0%	27.1%	15.0%	5.6%	1.2%	8.2%	1.9%	6.4%	21.4%	9.1%	25.6%	2.2%
	60～64歳	996	19.6%	17.2%	5.3%	26.2%	18.3%	6.6%	0.9%	10.1%	3.8%	5.9%	17.1%	7.5%	26.9%	1.9%
	65～69歳	1,232	18.7%	15.3%	5.6%	23.1%	16.4%	7.3%	1.6%	11.6%	2.6%	4.3%	14.7%	3.8%	30.4%	2.4%
	70～74歳	1,025	18.0%	11.3%	6.6%	18.0%	14.2%	7.7%	1.9%	14.3%	1.8%	3.5%	12.5%	4.6%	33.7%	3.1%
	75～79歳	664	22.0%	10.1%	7.4%	11.9%	17.0%	10.1%	3.2%	17.3%	3.0%	4.4%	15.4%	5.6%	35.1%	2.0%
80～84歳	305	19.3%	10.2%	7.5%	11.1%	14.4%	10.8%	2.3%	21.0%	3.9%	1.3%	13.1%	2.0%	39.0%	3.3%	
85歳以上	119	23.5%	6.7%	9.2%	5.9%	17.6%	15.1%	6.7%	24.4%	6.7%	4.2%	12.6%	4.2%	33.6%	1.7%	
男性	合計	2,650	18.2%	14.5%	6.2%	23.1%	16.9%	7.5%	1.7%	10.5%	3.5%	4.6%	16.0%	5.0%	32.1%	1.4%
	20～24歳	19	0.0%	5.3%	5.3%	5.3%	21.1%	0.0%	0.0%	21.1%	0.0%	0.0%	10.5%	15.8%	47.4%	0.0%
	25～29歳	37	2.7%	10.8%	2.7%	24.3%	10.8%	0.0%	0.0%	5.4%	8.1%	8.1%	18.9%	5.4%	40.5%	0.0%
	30～34歳	64	12.5%	14.1%	6.3%	29.7%	15.6%	0.0%	1.6%	6.3%	6.3%	10.9%	21.9%	6.3%	26.6%	0.0%
	35～39歳	104	17.3%	25.0%	3.8%	25.0%	9.6%	2.9%	0.0%	11.5%	5.8%	7.7%	23.1%	7.7%	30.8%	0.0%
	40～44歳	141	14.2%	22.0%	2.8%	32.6%	16.3%	3.5%	1.4%	7.1%	5.0%	11.3%	21.3%	5.7%	27.0%	0.7%
	45～49歳	157	12.7%	19.7%	1.3%	29.9%	14.6%	3.2%	0.0%	7.0%	2.5%	3.8%	24.8%	7.0%	29.9%	0.6%
	50～54歳	175	16.0%	17.1%	2.9%	26.3%	17.7%	4.6%	1.7%	7.4%	1.7%	6.9%	15.4%	6.3%	30.3%	1.7%
	55～59歳	212	18.9%	17.0%	4.7%	29.2%	17.9%	8.5%	1.4%	8.0%	2.8%	5.2%	20.8%	5.2%	25.9%	0.0%
	60～64歳	356	17.1%	13.5%	6.7%	24.4%	19.9%	9.3%	0.8%	8.4%	4.8%	6.2%	11.5%	6.5%	30.1%	1.4%
	65～69歳	470	19.6%	15.1%	7.2%	26.6%	18.9%	8.7%	1.7%	10.4%	3.4%	3.0%	15.1%	3.2%	30.2%	1.5%
	70～74歳	421	20.9%	10.5%	8.8%	19.5%	14.3%	8.3%	1.7%	10.7%	2.1%	2.9%	12.1%	4.5%	36.3%	2.1%
	75～79歳	282	21.6%	10.3%	5.7%	13.8%	17.4%	8.5%	2.8%	14.5%	2.5%	2.1%	13.5%	4.6%	37.2%	1.8%
80～84歳	154	20.1%	13.0%	9.1%	13.0%	17.5%	13.0%	2.6%	20.8%	3.9%	1.9%	17.5%	1.9%	33.8%	2.6%	
85歳以上	58	22.4%	5.2%	13.8%	6.9%	17.2%	10.3%	8.6%	12.1%	10.3%	5.2%	17.2%	3.4%	44.8%	1.7%	
女性	合計	5,155	17.1%	18.7%	4.0%	20.9%	14.8%	4.9%	1.2%	10.5%	2.8%	8.0%	20.7%	7.4%	28.9%	2.1%
	20～24歳	87	17.2%	28.7%	3.4%	18.4%	18.4%	1.1%	0.0%	5.7%	3.4%	21.8%	42.5%	4.6%	28.7%	0.0%
	25～29歳	154	15.6%	22.1%	1.9%	16.9%	11.7%	0.6%	0.6%	4.5%	2.6%	22.1%	26.6%	7.8%	29.9%	0.6%
	30～34歳	222	17.1%	31.5%	0.5%	19.4%	11.3%	3.2%	0.0%	5.0%	5.4%	18.0%	38.7%	7.2%	24.8%	0.0%
	35～39歳	314	15.0%	24.5%	1.3%	20.7%	12.7%	0.0%	0.3%	6.1%	5.7%	14.6%	29.0%	9.9%	24.2%	0.6%
	40～44歳	409	12.2%	24.0%	1.7%	23.5%	13.0%	0.5%	0.0%	5.1%	3.2%	11.7%	27.1%	11.5%	26.7%	1.0%
	45～49歳	390	12.3%	19.2%	1.0%	24.1%	17.4%	1.8%	0.3%	4.1%	1.5%	8.2%	23.8%	7.4%	31.0%	0.8%
	50～54歳	458	15.1%	21.8%	3.9%	23.1%	14.6%	3.9%	0.9%	4.8%	3.1%	6.6%	21.2%	9.8%	28.4%	1.5%
	55～59歳	521	18.4%	22.8%	5.2%	26.3%	13.8%	4.4%	1.2%	8.3%	1.5%	6.9%	21.7%	10.7%	25.5%	3.1%
	60～64歳	640	20.9%	19.2%	4.5%	27.2%	17.3%	5.2%	0.9%	11.1%	3.3%	5.8%	20.2%	8.1%	25.2%	2.2%
	65～69歳	762	18.1%	15.4%	4.6%	21.0%	14.8%	6.4%	1.6%	12.3%	2.1%	5.1%	14.4%	4.2%	30.6%	3.0%
	70～74歳	604	16.1%	11.9%	5.1%	17.1%	14.2%	7.3%	2.0%	16.9%	1.5%	4.0%	12.7%	4.6%	31.8%	3.8%
	75～79歳	382	22.3%	9.9%	8.6%	10.5%	16.8%	11.3%	3.4%	19.4%	3.4%	6.0%	16.8%	6.3%	33.5%	2.1%
80～84歳	151	18.5%	7.3%	6.0%	9.3%	11.3%	8.6%	2.0%	21.2%	4.0%	0.7%	8.6%	2.0%	44.4%	4.0%	
85歳以上	61	24.6%	8.2%	4.9%	4.9%	18.0%	19.7%	4.9%	36.1%	3.3%	3.3%	8.2%	4.9%	23.0%	1.6%	



Q1-2 「5. 痛み」の部位（複数回答）

	回答数	n表(人数)					%表(割合)					
		歯	歯ぐき	舌	その他	無回答	歯	歯ぐき	舌	その他	無回答	
合計	合計	1,210	420	785	92	36	48	34.7%	64.9%	7.6%	3.0%	4.0%
	20～24歳	20	12	9	0	1	1	60.0%	45.0%	0.0%	5.0%	5.0%
	25～29歳	22	8	12	2	2	1	36.4%	54.5%	9.1%	9.1%	4.5%
	30～34歳	35	23	14	1	1	0	65.7%	40.0%	2.9%	2.9%	0.0%
	35～39歳	50	31	16	1	4	3	62.0%	32.0%	2.0%	8.0%	6.0%
	40～44歳	76	41	36	4	6	1	53.9%	47.4%	5.3%	7.9%	1.3%
	45～49歳	91	40	58	5	2	4	44.0%	63.7%	5.5%	2.2%	4.4%
	50～54歳	98	41	57	6	3	6	41.8%	58.2%	6.1%	3.1%	6.1%
	55～59歳	110	37	79	11	2	3	33.6%	71.8%	10.0%	1.8%	2.7%
	60～64歳	182	55	137	8	5	8	30.2%	75.3%	4.4%	2.7%	4.4%
	65～69歳	202	57	131	17	4	10	28.2%	64.9%	8.4%	2.0%	5.0%
	70～74歳	146	35	105	17	2	4	24.0%	71.9%	11.6%	1.4%	2.7%
	75～79歳	113	27	84	11	3	3	23.9%	74.3%	9.7%	2.7%	2.7%
	80～84歳	44	9	33	5	1	2	20.5%	75.0%	11.4%	2.3%	4.5%
85歳以上	21	4	14	4	0	2	19.0%	66.7%	19.0%	0.0%	9.5%	
男性	合計	449	166	308	14	5	19	37.0%	68.6%	3.1%	1.1%	4.2%
	20～24歳	4	2	2	0	0	0	50.0%	50.0%	0.0%	0.0%	0.0%
	25～29歳	4	2	2	0	0	0	50.0%	50.0%	0.0%	0.0%	0.0%
	30～34歳	10	7	4	0	0	0	70.0%	40.0%	0.0%	0.0%	0.0%
	35～39歳	10	7	4	0	1	0	70.0%	40.0%	0.0%	10.0%	0.0%
	40～44歳	23	13	13	0	0	0	56.5%	56.5%	0.0%	0.0%	0.0%
	45～49歳	23	11	13	1	0	1	47.8%	56.5%	4.3%	0.0%	4.3%
	50～54歳	31	15	16	2	1	4	48.4%	51.6%	6.5%	3.2%	12.9%
	55～59歳	38	10	32	0	1	1	26.3%	84.2%	0.0%	2.6%	2.6%
	60～64歳	71	30	53	1	0	2	42.3%	74.6%	1.4%	0.0%	2.8%
	65～69歳	89	29	57	6	1	6	32.6%	64.0%	6.7%	1.1%	6.7%
	70～74歳	60	18	46	1	0	2	30.0%	76.7%	1.7%	0.0%	3.3%
	75～79歳	49	13	38	1	0	0	26.5%	77.6%	2.0%	0.0%	0.0%
	80～84歳	27	6	21	1	1	2	22.2%	77.8%	3.7%	3.7%	7.4%
85歳以上	10	3	7	1	0	1	30.0%	70.0%	10.0%	0.0%	10.0%	
女性	合計	761	254	477	78	31	29	33.4%	62.7%	10.2%	4.1%	3.8%
	20～24歳	16	10	7	0	1	1	62.5%	43.8%	0.0%	6.3%	6.3%
	25～29歳	18	6	10	2	2	1	33.3%	55.6%	11.1%	11.1%	5.6%
	30～34歳	25	16	10	1	1	0	64.0%	40.0%	4.0%	4.0%	0.0%
	35～39歳	40	24	12	1	3	3	60.0%	30.0%	2.5%	7.5%	7.5%
	40～44歳	53	28	23	4	6	1	52.8%	43.4%	7.5%	11.3%	1.9%
	45～49歳	68	29	45	4	2	3	42.6%	66.2%	5.9%	2.9%	4.4%
	50～54歳	67	26	41	4	2	2	38.8%	61.2%	6.0%	3.0%	3.0%
	55～59歳	72	27	47	11	1	2	37.5%	65.3%	15.3%	1.4%	2.8%
	60～64歳	111	25	84	7	5	6	22.5%	75.7%	6.3%	4.5%	5.4%
	65～69歳	113	28	74	11	3	4	24.8%	65.5%	9.7%	2.7%	3.5%
	70～74歳	86	17	59	16	2	2	19.8%	68.6%	18.6%	2.3%	2.3%
	75～79歳	64	14	46	10	3	3	21.9%	71.9%	15.6%	4.7%	4.7%
	80～84歳	17	3	12	4	0	0	17.6%	70.6%	23.5%	0.0%	0.0%
85歳以上	11	1	7	3	0	1	9.1%	63.6%	27.3%	0.0%	9.1%	

Q2-1 全体的にみて、あなたの健康状態はいかがですか

	回答数	n表(人数)						%表(割合)						
		よい	まあよい	ふつう	あまりよくない	よくない	無回答	よい	まあよい	ふつう	あまりよくない	よくない	無回答	
合計	合計	7,805	931	1,781	4,170	798	91	34	11.9%	22.8%	53.4%	10.2%	1.2%	0.4%
	20～24歳	106	26	30	43	7	0	0	24.5%	28.3%	40.6%	6.6%	0.0%	0.0%
	25～29歳	191	46	53	80	10	1	1	24.1%	27.7%	41.9%	5.2%	0.5%	0.5%
	30～34歳	286	41	99	128	16	2	0	14.3%	34.6%	44.8%	5.6%	0.7%	0.0%
	35～39歳	418	69	118	200	30	0	1	16.5%	28.2%	47.8%	7.2%	0.0%	0.2%
	40～44歳	550	73	149	284	40	3	1	13.3%	27.1%	51.6%	7.3%	0.5%	0.2%
	45～49歳	547	79	138	282	44	3	1	14.4%	25.2%	51.6%	8.0%	0.5%	0.2%
	50～54歳	633	68	151	348	58	4	4	10.7%	23.9%	55.0%	9.2%	0.6%	0.6%
	55～59歳	733	75	155	421	71	9	2	10.2%	21.1%	57.4%	9.7%	1.2%	0.3%
	60～64歳	996	89	191	581	120	13	2	8.9%	19.2%	58.3%	12.0%	1.3%	0.2%
	65～69歳	1,232	131	240	706	131	18	6	10.6%	19.5%	57.3%	10.6%	1.5%	0.5%
	70～74歳	1,025	104	231	551	114	16	9	10.1%	22.5%	53.8%	11.1%	1.6%	0.9%
	75～79歳	664	85	146	338	80	12	3	12.8%	22.0%	50.9%	12.0%	1.8%	0.5%
	80～84歳	305	36	61	150	49	7	2	11.8%	20.0%	49.2%	16.1%	2.3%	0.7%
85歳以上	119	9	19	58	28	3	2	7.6%	16.0%	48.7%	23.5%	2.5%	1.7%	
男性	合計	2,650	294	575	1,436	300	37	8	11.1%	21.7%	54.2%	11.3%	1.4%	0.3%
	20～24歳	19	3	5	11	0	0	0	15.8%	26.3%	57.9%	0.0%	0.0%	0.0%
	25～29歳	37	10	13	13	1	0	0	27.0%	35.1%	35.1%	2.7%	0.0%	0.0%
	30～34歳	64	11	21	29	3	0	0	17.2%	32.8%	45.3%	4.7%	0.0%	0.0%
	35～39歳	104	20	25	49	10	0	0	19.2%	24.0%	47.1%	9.6%	0.0%	0.0%
	40～44歳	141	12	33	77	16	2	1	8.5%	23.4%	54.6%	11.3%	1.4%	0.7%
	45～49歳	157	20	38	82	14	3	0	12.7%	24.2%	52.2%	8.9%	1.9%	0.0%
	50～54歳	175	20	31	105	17	1	1	11.4%	17.7%	60.0%	9.7%	0.6%	0.6%
	55～59歳	212	21	37	127	25	2	0	9.9%	17.5%	59.9%	11.8%	0.9%	0.0%
	60～64歳	356	25	71	208	46	5	1	7.0%	19.9%	58.4%	12.9%	1.4%	0.3%
	65～69歳	470	45	99	266	49	10	1	9.6%	21.1%	56.6%	10.4%	2.1%	0.2%
	70～74歳	421	42	95	220	54	8	2	10.0%	22.6%	52.3%	12.8%	1.9%	0.5%
	75～79歳	282	40	62	149	28	3	0	14.2%	22.0%	52.8%	9.9%	1.1%	0.0%
	80～84歳	154	21	34	72	24	2	1	13.6%	22.1%	46.8%	15.6%	1.3%	0.6%
85歳以上	58	4	11	28	13	1	1	6.9%	19.0%	48.3%	22.4%	1.7%	1.7%	
女性	合計	5,155	637	1,206	2,734	498	54	26	12.4%	23.4%	53.0%	9.7%	1.0%	0.5%
	20～24歳	87	23	25	32	7	0	0	26.4%	28.7%	36.8%	8.0%	0.0%	0.0%
	25～29歳	154	36	40	67	9	1	1	23.4%	26.0%	43.5%	5.8%	0.6%	0.6%
	30～34歳	222	30	78	99	13	2	0	13.5%	35.1%	44.6%	5.9%	0.9%	0.0%
	35～39歳	314	49	93	151	20	0	1	15.6%	29.6%	48.1%	6.4%	0.0%	0.3%
	40～44歳	409	61	116	207	24	1	0	14.9%	28.4%	50.6%	5.9%	0.2%	0.0%
	45～49歳	390	59	100	200	30	0	1	15.1%	25.6%	51.3%	7.7%	0.0%	0.3%
	50～54歳	458	48	120	243	41	3	3	10.5%	26.2%	53.1%	9.0%	0.7%	0.7%
	55～59歳	521	54	118	294	46	7	2	10.4%	22.6%	56.4%	8.8%	1.3%	0.4%
	60～64歳	640	64	120	373	74	8	1	10.0%	18.8%	58.3%	11.6%	1.3%	0.2%
	65～69歳	762	86	141	440	82	8	5	11.3%	18.5%	57.7%	10.8%	1.0%	0.7%
	70～74歳	604	62	136	331	60	8	7	10.3%	22.5%	54.8%	9.9%	1.3%	1.2%
	75～79歳	382	45	84	189	52	9	3	11.8%	22.0%	49.5%	13.6%	2.4%	0.8%
	80～84歳	151	15	27	78	25	5	1	9.9%	17.9%	51.7%	16.6%	3.3%	0.7%
85歳以上	61	5	8	30	15	2	1	8.2%	13.1%	49.2%	24.6%	3.3%	1.6%	

Q2-2 現在、次のような症状がありますか（複数回答）

	回答数	n表(人数)												
		肩の痛み	腰痛	ひじや手の痛み	足の痛み	神経痛	耳鳴り	難聴	目のかすみ	不眠症	その他	特にない	無回答	
合計	合計	7,805	2,037	2,581	747	1,202	298	942	516	1,458	586	503	2,289	152
	20～24歳	106	25	23	3	5	1	4	1	8	5	7	55	7
	25～29歳	191	53	50	2	2	4	9	0	12	2	10	94	4
	30～34歳	286	94	81	12	11	11	19	3	24	16	15	121	9
	35～39歳	418	106	124	15	14	10	19	5	30	13	27	192	9
	40～44歳	550	183	149	48	31	18	35	9	54	18	29	224	8
	45～49歳	547	173	156	45	54	12	31	11	85	24	33	203	12
	50～54歳	633	204	208	86	78	24	45	15	127	30	49	161	12
	55～59歳	733	213	227	96	93	18	74	26	144	43	44	220	23
	60～64歳	996	249	350	112	166	40	124	47	204	73	66	255	12
	65～69歳	1,232	271	424	129	218	44	215	100	246	116	72	317	15
	70～74歳	1,025	223	346	86	220	37	170	109	251	117	63	245	18
	75～79歳	664	148	258	75	179	48	125	95	167	74	49	128	18
	80～84歳	305	66	135	28	87	21	49	55	73	34	28	57	3
85歳以上	119	29	50	10	44	10	23	40	33	21	11	17	2	
男性	合計	2,650	573	964	274	329	107	398	257	470	203	158	798	50
	20～24歳	19	2	3	1	1	0	0	1	0	1	0	13	1
	25～29歳	37	3	7	0	0	0	1	0	1	1	1	24	0
	30～34歳	64	15	17	4	3	3	6	2	3	3	2	32	2
	35～39歳	104	18	30	5	4	3	1	2	6	3	5	54	3
	40～44歳	141	41	44	18	10	6	11	2	14	10	8	59	3
	45～49歳	157	44	55	10	16	5	4	4	22	16	10	60	5
	50～54歳	175	47	66	20	18	10	16	5	31	11	8	40	3
	55～59歳	212	58	76	35	19	8	27	11	44	12	5	67	7
	60～64歳	356	74	153	36	39	11	61	22	65	23	18	102	3
	65～69歳	470	93	170	62	53	18	95	52	83	32	31	127	8
	70～74歳	421	86	153	38	62	12	86	61	89	48	24	108	4
	75～79歳	282	49	106	27	55	18	53	41	59	24	22	66	8
	80～84歳	154	32	65	14	32	8	25	33	38	10	18	34	2
85歳以上	58	11	19	4	17	5	12	21	15	9	6	12	1	
女性	合計	5,155	1,464	1,617	473	873	191	544	259	988	383	345	1,491	102
	20～24歳	87	23	20	2	4	1	4	0	8	4	7	42	6
	25～29歳	154	50	43	2	2	4	8	0	11	1	9	70	4
	30～34歳	222	79	64	8	8	8	13	1	21	13	13	89	7
	35～39歳	314	88	94	10	10	7	18	3	24	10	22	138	6
	40～44歳	409	142	105	30	21	12	24	7	40	8	21	165	5
	45～49歳	390	129	101	35	38	7	27	7	63	8	23	143	7
	50～54歳	458	157	142	66	60	14	29	10	96	19	41	121	9
	55～59歳	521	155	151	61	74	10	47	15	100	31	39	153	16
	60～64歳	640	175	197	76	127	29	63	25	139	50	48	153	9
	65～69歳	762	178	254	67	165	26	120	48	163	84	41	190	7
	70～74歳	604	137	193	48	158	25	84	48	162	69	39	137	14
	75～79歳	382	99	152	48	124	30	72	54	108	50	27	62	10
	80～84歳	151	34	70	14	55	13	24	22	35	24	10	23	1
85歳以上	61	18	31	6	27	5	11	19	18	12	5	5	1	

Q2-2 現在、次のような症状がありますか（複数回答）

	回答数	%表(割合)												
		肩の痛み	腰痛	ひじや手の痛み	足の痛み	神経痛	耳鳴り	難聴	目のかすみ	不眠症	その他	特にない	無回答	
合計	合計	7,805	26.1%	33.1%	9.6%	15.4%	3.8%	12.1%	6.6%	18.7%	7.5%	6.4%	29.3%	1.9%
	20～24歳	106	23.6%	21.7%	2.8%	4.7%	0.9%	3.8%	0.9%	7.5%	4.7%	6.6%	51.9%	6.6%
	25～29歳	191	27.7%	26.2%	1.0%	1.0%	2.1%	4.7%	0.0%	6.3%	1.0%	5.2%	49.2%	2.1%
	30～34歳	286	32.9%	28.3%	4.2%	3.8%	3.8%	6.6%	1.0%	8.4%	5.6%	5.2%	42.3%	3.1%
	35～39歳	418	25.4%	29.7%	3.6%	3.3%	2.4%	4.5%	1.2%	7.2%	3.1%	6.5%	45.9%	2.2%
	40～44歳	550	33.3%	27.1%	8.7%	5.6%	3.3%	6.4%	1.6%	9.8%	3.3%	5.3%	40.7%	1.5%
	45～49歳	547	31.6%	28.5%	8.2%	9.9%	2.2%	5.7%	2.0%	15.5%	4.4%	6.0%	37.1%	2.2%
	50～54歳	633	32.2%	32.9%	13.6%	12.3%	3.8%	7.1%	2.4%	20.1%	4.7%	7.7%	25.4%	1.9%
	55～59歳	733	29.1%	31.0%	13.1%	12.7%	2.5%	10.1%	3.5%	19.6%	5.9%	6.0%	30.0%	3.1%
	60～64歳	996	25.0%	35.1%	11.2%	16.7%	4.0%	12.4%	4.7%	20.5%	7.3%	6.6%	25.6%	1.2%
	65～69歳	1,232	22.0%	34.4%	10.5%	17.7%	3.6%	17.5%	8.1%	20.0%	9.4%	5.8%	25.7%	1.2%
	70～74歳	1,025	21.8%	33.8%	8.4%	21.5%	3.6%	16.6%	10.6%	24.5%	11.4%	6.1%	23.9%	1.8%
	75～79歳	664	22.3%	38.9%	11.3%	27.0%	7.2%	18.8%	14.3%	25.2%	11.1%	7.4%	19.3%	2.7%
	80～84歳	305	21.6%	44.3%	9.2%	28.5%	6.9%	16.1%	18.0%	23.9%	11.1%	9.2%	18.7%	1.0%
	85歳以上	119	24.4%	42.0%	8.4%	37.0%	8.4%	19.3%	33.6%	27.7%	17.6%	9.2%	14.3%	1.7%
男性	合計	2,650	21.6%	36.4%	10.3%	12.4%	4.0%	15.0%	9.7%	17.7%	7.7%	6.0%	30.1%	1.9%
	20～24歳	19	10.5%	15.8%	5.3%	5.3%	0.0%	0.0%	5.3%	0.0%	5.3%	0.0%	68.4%	5.3%
	25～29歳	37	8.1%	18.9%	0.0%	0.0%	0.0%	2.7%	0.0%	2.7%	2.7%	2.7%	64.9%	0.0%
	30～34歳	64	23.4%	26.6%	6.3%	4.7%	4.7%	9.4%	3.1%	4.7%	4.7%	3.1%	50.0%	3.1%
	35～39歳	104	17.3%	28.8%	4.8%	3.8%	2.9%	1.0%	1.9%	5.8%	2.9%	4.8%	51.9%	2.9%
	40～44歳	141	29.1%	31.2%	12.8%	7.1%	4.3%	7.8%	1.4%	9.9%	7.1%	5.7%	41.8%	2.1%
	45～49歳	157	28.0%	35.0%	6.4%	10.2%	3.2%	2.5%	2.5%	14.0%	10.2%	6.4%	38.2%	3.2%
	50～54歳	175	26.9%	37.7%	11.4%	10.3%	5.7%	9.1%	2.9%	17.7%	6.3%	4.6%	22.9%	1.7%
	55～59歳	212	27.4%	35.8%	16.5%	9.0%	3.8%	12.7%	5.2%	20.8%	5.7%	2.4%	31.6%	3.3%
	60～64歳	356	20.8%	43.0%	10.1%	11.0%	3.1%	17.1%	6.2%	18.3%	6.5%	5.1%	28.7%	0.8%
	65～69歳	470	19.8%	36.2%	13.2%	11.3%	3.8%	20.2%	11.1%	17.7%	6.8%	6.6%	27.0%	1.7%
	70～74歳	421	20.4%	36.3%	9.0%	14.7%	2.9%	20.4%	14.5%	21.1%	11.4%	5.7%	25.7%	1.0%
	75～79歳	282	17.4%	37.6%	9.6%	19.5%	6.4%	18.8%	14.5%	20.9%	8.5%	7.8%	23.4%	2.8%
	80～84歳	154	20.8%	42.2%	9.1%	20.8%	5.2%	16.2%	21.4%	24.7%	6.5%	11.7%	22.1%	1.3%
	85歳以上	58	19.0%	32.8%	6.9%	29.3%	8.6%	20.7%	36.2%	25.9%	15.5%	10.3%	20.7%	1.7%
女性	合計	5,155	28.4%	31.4%	9.2%	16.9%	3.7%	10.6%	5.0%	19.2%	7.4%	6.7%	28.9%	2.0%
	20～24歳	87	26.4%	23.0%	2.3%	4.6%	1.1%	4.6%	0.0%	9.2%	4.6%	8.0%	48.3%	6.9%
	25～29歳	154	32.5%	27.9%	1.3%	1.3%	2.6%	5.2%	0.0%	7.1%	0.6%	5.8%	45.5%	2.6%
	30～34歳	222	35.6%	28.8%	3.6%	3.6%	3.6%	5.9%	0.5%	9.5%	5.9%	5.9%	40.1%	3.2%
	35～39歳	314	28.0%	29.9%	3.2%	3.2%	2.2%	5.7%	1.0%	7.6%	3.2%	7.0%	43.9%	1.9%
	40～44歳	409	34.7%	25.7%	7.3%	5.1%	2.9%	5.9%	1.7%	9.8%	2.0%	5.1%	40.3%	1.2%
	45～49歳	390	33.1%	25.9%	9.0%	9.7%	1.8%	6.9%	1.8%	16.2%	2.1%	5.9%	36.7%	1.8%
	50～54歳	458	34.3%	31.0%	14.4%	13.1%	3.1%	6.3%	2.2%	21.0%	4.1%	9.0%	26.4%	2.0%
	55～59歳	521	29.8%	29.0%	11.7%	14.2%	1.9%	9.0%	2.9%	19.2%	6.0%	7.5%	29.4%	3.1%
	60～64歳	640	27.3%	30.8%	11.9%	19.8%	4.5%	9.8%	3.9%	21.7%	7.8%	7.5%	23.9%	1.4%
	65～69歳	762	23.4%	33.3%	8.8%	21.7%	3.4%	15.7%	6.3%	21.4%	11.0%	5.4%	24.9%	0.9%
	70～74歳	604	22.7%	32.0%	7.9%	26.2%	4.1%	13.9%	7.9%	26.8%	11.4%	6.5%	22.7%	2.3%
	75～79歳	382	25.9%	39.8%	12.6%	32.5%	7.9%	18.8%	14.1%	28.3%	13.1%	7.1%	16.2%	2.6%
	80～84歳	151	22.5%	46.4%	9.3%	36.4%	8.6%	15.9%	14.6%	23.2%	15.9%	6.6%	15.2%	0.7%
	85歳以上	61	29.5%	50.8%	9.8%	44.3%	8.2%	18.0%	31.1%	29.5%	19.7%	8.2%	8.2%	1.6%

Q2-3-① 現在、次のいずれかの病気で治療を受けていますか（複数回答）

		回答数	n表(人数)												
			糖尿病	脳卒中	心臓病	がん	肺炎	高血圧症	高脂血症	肥満症	認知症	慢性閉塞性肺疾患(COPD)	その他	特に病気はない	無回答
合計	合計	7,805	493	65	308	175	10	1,818	815	97	12	13	1,117	4,065	291
	20～24歳	106	0	0	0	0	0	0	0	0	0	0	8	96	2
	25～29歳	191	1	0	0	0	0	1	0	0	0	0	4	179	7
	30～34歳	286	1	0	0	0	0	0	1	1	0	0	18	262	5
	35～39歳	418	1	0	1	0	0	2	2	0	0	0	35	368	11
	40～44歳	550	5	1	1	3	0	18	5	3	0	0	48	456	20
	45～49歳	547	6	2	3	3	0	36	16	1	0	0	56	431	16
	50～54歳	633	15	1	9	8	0	76	35	11	0	1	89	419	24
	55～59歳	733	33	4	8	12	0	123	61	7	0	0	94	419	41
	60～64歳	996	79	8	33	25	2	245	145	14	0	1	163	452	39
	65～69歳	1,232	119	12	59	31	3	425	216	24	0	4	199	449	48
	70～74歳	1,025	121	11	70	51	4	399	176	16	2	4	182	295	29
	75～79歳	664	75	13	67	20	1	300	100	10	1	2	136	149	24
	80～84歳	305	31	13	42	15	0	146	47	10	3	1	60	59	16
85歳以上	119	6	0	15	7	0	47	11	0	6	0	25	31	9	
男性	合計	2,650	274	39	179	84	5	824	263	40	6	11	419	1,144	91
	20～24歳	19	0	0	0	0	0	0	0	0	0	0	1	18	0
	25～29歳	37	0	0	0	0	0	0	0	0	0	0	0	35	2
	30～34歳	64	0	0	0	0	0	0	0	0	0	0	4	59	1
	35～39歳	104	0	0	1	0	0	0	1	0	0	0	7	93	3
	40～44歳	141	2	1	0	0	0	9	3	1	0	0	13	111	6
	45～49歳	157	2	1	2	1	0	20	8	0	0	0	17	113	6
	50～54歳	175	9	0	5	0	0	36	17	6	0	0	29	101	7
	55～59歳	212	19	2	7	2	0	53	21	4	0	0	26	105	10
	60～64歳	356	48	4	15	11	1	123	49	6	0	1	56	138	12
	65～69歳	470	68	7	40	16	2	180	58	13	0	3	80	156	12
	70～74歳	421	62	6	42	28	2	182	59	5	1	4	83	105	12
	75～79歳	282	39	7	35	11	0	127	28	2	0	2	62	62	8
	80～84歳	154	20	11	26	11	0	74	16	3	3	1	26	31	7
85歳以上	58	5	0	6	4	0	20	3	0	2	0	15	17	5	
女性	合計	5,155	219	26	129	91	5	994	552	57	6	2	698	2,921	200
	20～24歳	87	0	0	0	0	0	0	0	0	0	0	7	78	2
	25～29歳	154	1	0	0	0	0	1	0	0	0	0	4	144	5
	30～34歳	222	1	0	0	0	0	0	1	1	0	0	14	203	4
	35～39歳	314	1	0	0	0	0	2	1	0	0	0	28	275	8
	40～44歳	409	3	0	1	3	0	9	2	2	0	0	35	345	14
	45～49歳	390	4	1	1	2	0	16	8	1	0	0	39	318	10
	50～54歳	458	6	1	4	8	0	40	18	5	0	1	60	318	17
	55～59歳	521	14	2	1	10	0	70	40	3	0	0	68	314	31
	60～64歳	640	31	4	18	14	1	122	96	8	0	0	107	314	27
	65～69歳	762	51	5	19	15	1	245	158	11	0	1	119	293	36
	70～74歳	604	59	5	28	23	2	217	117	11	1	0	99	190	17
	75～79歳	382	36	6	32	9	1	173	72	8	1	0	74	87	16
	80～84歳	151	11	2	16	4	0	72	31	7	0	0	34	28	9
85歳以上	61	1	0	9	3	0	27	8	0	4	0	10	14	4	

Q2-3-① 現在、次のいずれかの病気で治療を受けていますか（複数回答）

		回答数	%表(割合)												
			糖尿病	脳卒中	心臓病	がん	肺炎	高血圧症	高脂血症	肥満症	認知症	慢性閉塞性肺疾患(COPD)	その他	特に病気はない	無回答
合計	合計	7,805	6.3%	0.8%	3.9%	2.2%	0.1%	23.3%	10.4%	1.2%	0.2%	0.2%	14.3%	52.1%	3.7%
	20～24歳	106	0.0%	0.0%	0.0%	0.0%	0.0%	0.0%	0.0%	0.0%	0.0%	0.0%	7.5%	90.6%	1.9%
	25～29歳	191	0.5%	0.0%	0.0%	0.0%	0.0%	0.5%	0.0%	0.0%	0.0%	0.0%	2.1%	93.7%	3.7%
	30～34歳	286	0.3%	0.0%	0.0%	0.0%	0.0%	0.0%	0.3%	0.3%	0.0%	0.0%	6.3%	91.6%	1.7%
	35～39歳	418	0.2%	0.0%	0.2%	0.0%	0.0%	0.5%	0.5%	0.0%	0.0%	0.0%	8.4%	88.0%	2.6%
	40～44歳	550	0.9%	0.2%	0.2%	0.5%	0.0%	3.3%	0.9%	0.5%	0.0%	0.0%	8.7%	82.9%	3.6%
	45～49歳	547	1.1%	0.4%	0.5%	0.5%	0.0%	6.6%	2.9%	0.2%	0.0%	0.0%	10.2%	78.8%	2.9%
	50～54歳	633	2.4%	0.2%	1.4%	1.3%	0.0%	12.0%	5.5%	1.7%	0.0%	0.2%	14.1%	66.2%	3.8%
	55～59歳	733	4.5%	0.5%	1.1%	1.6%	0.0%	16.8%	8.3%	1.0%	0.0%	0.0%	12.8%	57.2%	5.6%
	60～64歳	996	7.9%	0.8%	3.3%	2.5%	0.2%	24.6%	14.6%	1.4%	0.0%	0.1%	16.4%	45.4%	3.9%
	65～69歳	1,232	9.7%	1.0%	4.8%	2.5%	0.2%	34.5%	17.5%	1.9%	0.0%	0.3%	16.2%	36.4%	3.9%
	70～74歳	1,025	11.8%	1.1%	6.8%	5.0%	0.4%	38.9%	17.2%	1.6%	0.2%	0.4%	17.8%	28.8%	2.8%
	75～79歳	664	11.3%	2.0%	10.1%	3.0%	0.2%	45.2%	15.1%	1.5%	0.2%	0.3%	20.5%	22.4%	3.6%
	80～84歳	305	10.2%	4.3%	13.8%	4.9%	0.0%	47.9%	15.4%	3.3%	1.0%	0.3%	19.7%	19.3%	5.2%
85歳以上	119	5.0%	0.0%	12.6%	5.9%	0.0%	39.5%	9.2%	0.0%	5.0%	0.0%	21.0%	26.1%	7.6%	
男性	合計	2,650	10.3%	1.5%	6.8%	3.2%	0.2%	31.1%	9.9%	1.5%	0.2%	0.4%	15.8%	43.2%	3.4%
	20～24歳	19	0.0%	0.0%	0.0%	0.0%	0.0%	0.0%	0.0%	0.0%	0.0%	0.0%	5.3%	94.7%	0.0%
	25～29歳	37	0.0%	0.0%	0.0%	0.0%	0.0%	0.0%	0.0%	0.0%	0.0%	0.0%	0.0%	94.6%	5.4%
	30～34歳	64	0.0%	0.0%	0.0%	0.0%	0.0%	0.0%	0.0%	0.0%	0.0%	0.0%	6.3%	92.2%	1.6%
	35～39歳	104	0.0%	0.0%	1.0%	0.0%	0.0%	0.0%	1.0%	0.0%	0.0%	0.0%	6.7%	89.4%	2.9%
	40～44歳	141	1.4%	0.7%	0.0%	0.0%	0.0%	6.4%	2.1%	0.7%	0.0%	0.0%	9.2%	78.7%	4.3%
	45～49歳	157	1.3%	0.6%	1.3%	0.6%	0.0%	12.7%	5.1%	0.0%	0.0%	0.0%	10.8%	72.0%	3.8%
	50～54歳	175	5.1%	0.0%	2.9%	0.0%	0.0%	20.6%	9.7%	3.4%	0.0%	0.0%	16.6%	57.7%	4.0%
	55～59歳	212	9.0%	0.9%	3.3%	0.9%	0.0%	25.0%	9.9%	1.9%	0.0%	0.0%	12.3%	49.5%	4.7%
	60～64歳	356	13.5%	1.1%	4.2%	3.1%	0.3%	34.6%	13.8%	1.7%	0.0%	0.3%	15.7%	38.8%	3.4%
	65～69歳	470	14.5%	1.5%	8.5%	3.4%	0.4%	38.3%	12.3%	2.8%	0.0%	0.6%	17.0%	33.2%	2.6%
	70～74歳	421	14.7%	1.4%	10.0%	6.7%	0.5%	43.2%	14.0%	1.2%	0.2%	1.0%	19.7%	24.9%	2.9%
	75～79歳	282	13.8%	2.5%	12.4%	3.9%	0.0%	45.0%	9.9%	0.7%	0.0%	0.7%	22.0%	22.0%	2.8%
	80～84歳	154	13.0%	7.1%	16.9%	7.1%	0.0%	48.1%	10.4%	1.9%	1.9%	0.6%	16.9%	20.1%	4.5%
85歳以上	58	8.6%	0.0%	10.3%	6.9%	0.0%	34.5%	5.2%	0.0%	3.4%	0.0%	25.9%	29.3%	8.6%	
女性	合計	5,155	4.2%	0.5%	2.5%	1.8%	0.1%	19.3%	10.7%	1.1%	0.1%	0.0%	13.5%	56.7%	3.9%
	20～24歳	87	0.0%	0.0%	0.0%	0.0%	0.0%	0.0%	0.0%	0.0%	0.0%	0.0%	8.0%	89.7%	2.3%
	25～29歳	154	0.6%	0.0%	0.0%	0.0%	0.0%	0.6%	0.0%	0.0%	0.0%	0.0%	2.6%	93.5%	3.2%
	30～34歳	222	0.5%	0.0%	0.0%	0.0%	0.0%	0.0%	0.5%	0.5%	0.0%	0.0%	6.3%	91.4%	1.8%
	35～39歳	314	0.3%	0.0%	0.0%	0.0%	0.0%	0.6%	0.3%	0.0%	0.0%	0.0%	8.9%	87.6%	2.5%
	40～44歳	409	0.7%	0.0%	0.2%	0.7%	0.0%	2.2%	0.5%	0.5%	0.0%	0.0%	8.6%	84.4%	3.4%
	45～49歳	390	1.0%	0.3%	0.3%	0.5%	0.0%	4.1%	2.1%	0.3%	0.0%	0.0%	10.0%	81.5%	2.6%
	50～54歳	458	1.3%	0.2%	0.9%	1.7%	0.0%	8.7%	3.9%	1.1%	0.0%	0.2%	13.1%	69.4%	3.7%
	55～59歳	521	2.7%	0.4%	0.2%	1.9%	0.0%	13.4%	7.7%	0.6%	0.0%	0.0%	13.1%	60.3%	6.0%
	60～64歳	640	4.8%	0.6%	2.8%	2.2%	0.2%	19.1%	15.0%	1.3%	0.0%	0.0%	16.7%	49.1%	4.2%
	65～69歳	762	6.7%	0.7%	2.5%	2.0%	0.1%	32.2%	20.7%	1.4%	0.0%	0.1%	15.6%	38.5%	4.7%
	70～74歳	604	9.8%	0.8%	4.6%	3.8%	0.3%	35.9%	19.4%	1.8%	0.2%	0.0%	16.4%	31.5%	2.8%
	75～79歳	382	9.4%	1.6%	8.4%	2.4%	0.3%	45.3%	18.8%	2.1%	0.3%	0.0%	19.4%	22.8%	4.2%
	80～84歳	151	7.3%	1.3%	10.6%	2.6%	0.0%	47.7%	20.5%	4.6%	0.0%	0.0%	22.5%	18.5%	6.0%
85歳以上	61	1.6%	0.0%	14.8%	4.9%	0.0%	44.3%	13.1%	0.0%	6.6%	0.0%	16.4%	23.0%	6.6%	

Q2-3-② 現在治療を受けていないが過去にかかったことがある病気はありますか（複数回答）

		回答数	n表(人数)												
			糖尿病	脳卒中	心臓病	がん	肺炎	高血圧症	高脂血症	肥満症	認知症	慢性閉塞性肺疾患(COPD)	その他	特に病気はない	無回答
合計	合計	7,805	103	60	140	407	265	361	213	62	2	8	995	4,562	1,020
	20～24歳	106	0	0	0	0	4	0	0	0	0	0	3	96	3
	25～29歳	191	1	0	2	0	1	0	0	1	0	0	8	169	10
	30～34歳	286	2	0	2	1	9	2	0	1	0	0	18	247	6
	35～39歳	418	1	0	4	1	16	0	1	1	0	0	25	359	11
	40～44歳	550	2	2	4	9	18	4	0	4	0	0	46	446	26
	45～49歳	547	1	1	4	11	9	2	7	2	0	0	64	426	27
	50～54歳	633	4	1	0	23	12	11	14	7	0	0	77	440	59
	55～59歳	733	12	2	3	30	27	16	19	4	0	0	93	458	95
	60～64歳	996	13	8	12	46	26	34	40	8	0	3	156	547	145
	65～69歳	1,232	11	10	25	94	47	64	42	10	0	2	192	595	209
	70～74歳	1,025	22	12	33	77	41	77	46	16	1	1	157	426	196
	75～79歳	664	19	14	28	65	37	75	31	5	0	0	101	226	140
	80～84歳	305	14	8	15	39	10	54	7	3	0	0	40	91	67
85歳以上	119	1	2	8	11	8	22	6	0	1	2	15	36	26	
男性	合計	2,650	63	32	82	130	96	171	76	21	0	7	426	1,393	337
	20～24歳	19	0	0	0	0	1	0	0	0	0	0	0	18	0
	25～29歳	37	0	0	1	0	0	0	0	0	0	0	5	30	1
	30～34歳	64	1	0	0	0	2	0	0	0	0	0	6	54	1
	35～39歳	104	0	0	1	0	5	0	0	0	0	0	5	90	4
	40～44歳	141	1	1	3	1	4	3	0	0	0	0	15	107	9
	45～49歳	157	0	0	1	2	2	1	5	1	0	0	16	122	10
	50～54歳	175	1	0	0	2	5	7	6	2	0	0	17	120	22
	55～59歳	212	8	1	0	7	7	7	7	2	0	0	29	122	32
	60～64歳	356	7	5	5	10	7	14	18	5	0	3	68	186	46
	65～69歳	470	8	5	18	31	18	30	12	3	0	2	90	222	64
	70～74歳	421	14	8	22	33	17	44	14	7	0	1	79	164	61
	75～79歳	282	13	7	17	26	18	32	8	0	0	0	63	88	48
	80～84歳	154	9	4	10	16	6	25	4	1	0	0	24	50	27
85歳以上	58	1	1	4	2	4	8	2	0	0	1	9	20	12	
女性	合計	5,155	40	28	58	277	169	190	137	41	2	1	569	3,169	683
	20～24歳	87	0	0	0	0	3	0	0	0	0	0	3	78	3
	25～29歳	154	1	0	1	0	1	0	0	1	0	0	3	139	9
	30～34歳	222	1	0	2	1	7	2	0	1	0	0	12	193	5
	35～39歳	314	1	0	3	1	11	0	1	1	0	0	20	269	7
	40～44歳	409	1	1	1	8	14	1	0	4	0	0	31	339	17
	45～49歳	390	1	1	3	9	7	1	2	1	0	0	48	304	17
	50～54歳	458	3	1	0	21	7	4	8	5	0	0	60	320	37
	55～59歳	521	4	1	3	23	20	9	12	2	0	0	64	336	63
	60～64歳	640	6	3	7	36	19	20	22	3	0	0	88	361	99
	65～69歳	762	3	5	7	63	29	34	30	7	0	0	102	373	145
	70～74歳	604	8	4	11	44	24	33	32	9	1	0	78	262	135
	75～79歳	382	6	7	11	39	19	43	23	5	0	0	38	138	92
	80～84歳	151	5	4	5	23	4	29	3	2	0	0	16	41	40
85歳以上	61	0	1	4	9	4	14	4	0	1	1	6	16	14	

Q2-3-② 現在治療を受けていないが過去にかかったことがある病気はありますか（複数回答）

		回答数	%表(割合)												
			糖尿病	脳卒中	心臓病	がん	肺炎	高血圧症	高脂血症	肥満症	認知症	慢性閉塞性肺疾患(COPD)	その他	特に病気はない	無回答
合計	合計	7,805	1.3%	0.8%	1.8%	5.2%	3.4%	4.6%	2.7%	0.8%	0.0%	0.1%	12.7%	58.4%	13.1%
	20～24歳	106	0.0%	0.0%	0.0%	0.0%	3.8%	0.0%	0.0%	0.0%	0.0%	0.0%	2.8%	90.6%	2.8%
	25～29歳	191	0.5%	0.0%	1.0%	0.0%	0.5%	0.0%	0.0%	0.5%	0.0%	0.0%	4.2%	88.5%	5.2%
	30～34歳	286	0.7%	0.0%	0.7%	0.3%	3.1%	0.7%	0.0%	0.3%	0.0%	0.0%	6.3%	86.4%	2.1%
	35～39歳	418	0.2%	0.0%	1.0%	0.2%	3.8%	0.0%	0.2%	0.2%	0.0%	0.0%	6.0%	85.9%	2.6%
	40～44歳	550	0.4%	0.4%	0.7%	1.6%	3.3%	0.7%	0.0%	0.7%	0.0%	0.0%	8.4%	81.1%	4.7%
	45～49歳	547	0.2%	0.2%	0.7%	2.0%	1.6%	0.4%	1.3%	0.4%	0.0%	0.0%	11.7%	77.9%	4.9%
	50～54歳	633	0.6%	0.2%	0.0%	3.6%	1.9%	1.7%	2.2%	1.1%	0.0%	0.0%	12.2%	69.5%	9.3%
	55～59歳	733	1.6%	0.3%	0.4%	4.1%	3.7%	2.2%	2.6%	0.5%	0.0%	0.0%	12.7%	62.5%	13.0%
	60～64歳	996	1.3%	0.8%	1.2%	4.6%	2.6%	3.4%	4.0%	0.8%	0.0%	0.3%	15.7%	54.9%	14.6%
	65～69歳	1,232	0.9%	0.8%	2.0%	7.6%	3.8%	5.2%	3.4%	0.8%	0.0%	0.2%	15.6%	48.3%	17.0%
	70～74歳	1,025	2.1%	1.2%	3.2%	7.5%	4.0%	7.5%	4.5%	1.6%	0.1%	0.1%	15.3%	41.6%	19.1%
	75～79歳	664	2.9%	2.1%	4.2%	9.8%	5.6%	11.3%	4.7%	0.8%	0.0%	0.0%	15.2%	34.0%	21.1%
	80～84歳	305	4.6%	2.6%	4.9%	12.8%	3.3%	17.7%	2.3%	1.0%	0.0%	0.0%	13.1%	29.8%	22.0%
85歳以上	119	0.8%	1.7%	6.7%	9.2%	6.7%	18.5%	5.0%	0.0%	0.8%	1.7%	12.6%	30.3%	21.8%	
男性	合計	2,650	2.4%	1.2%	3.1%	4.9%	3.6%	6.5%	2.9%	0.8%	0.0%	0.3%	16.1%	52.6%	12.7%
	20～24歳	19	0.0%	0.0%	0.0%	0.0%	5.3%	0.0%	0.0%	0.0%	0.0%	0.0%	0.0%	94.7%	0.0%
	25～29歳	37	0.0%	0.0%	2.7%	0.0%	0.0%	0.0%	0.0%	0.0%	0.0%	0.0%	13.5%	81.1%	2.7%
	30～34歳	64	1.6%	0.0%	0.0%	0.0%	3.1%	0.0%	0.0%	0.0%	0.0%	0.0%	9.4%	84.4%	1.6%
	35～39歳	104	0.0%	0.0%	1.0%	0.0%	4.8%	0.0%	0.0%	0.0%	0.0%	0.0%	4.8%	86.5%	3.8%
	40～44歳	141	0.7%	0.7%	2.1%	0.7%	2.8%	2.1%	0.0%	0.0%	0.0%	0.0%	10.6%	75.9%	6.4%
	45～49歳	157	0.0%	0.0%	0.6%	1.3%	1.3%	0.6%	3.2%	0.6%	0.0%	0.0%	10.2%	77.7%	6.4%
	50～54歳	175	0.6%	0.0%	0.0%	1.1%	2.9%	4.0%	3.4%	1.1%	0.0%	0.0%	9.7%	68.6%	12.6%
	55～59歳	212	3.8%	0.5%	0.0%	3.3%	3.3%	3.3%	3.3%	0.9%	0.0%	0.0%	13.7%	57.5%	15.1%
	60～64歳	356	2.0%	1.4%	1.4%	2.8%	2.0%	3.9%	5.1%	1.4%	0.0%	0.8%	19.1%	52.2%	12.9%
	65～69歳	470	1.7%	1.1%	3.8%	6.6%	3.8%	6.4%	2.6%	0.6%	0.0%	0.4%	19.1%	47.2%	13.6%
	70～74歳	421	3.3%	1.9%	5.2%	7.8%	4.0%	10.5%	3.3%	1.7%	0.0%	0.2%	18.8%	39.0%	14.5%
	75～79歳	282	4.6%	2.5%	6.0%	9.2%	6.4%	11.3%	2.8%	0.0%	0.0%	0.0%	22.3%	31.2%	17.0%
	80～84歳	154	5.8%	2.6%	6.5%	10.4%	3.9%	16.2%	2.6%	0.6%	0.0%	0.0%	15.6%	32.5%	17.5%
85歳以上	58	1.7%	1.7%	6.9%	3.4%	6.9%	13.8%	3.4%	0.0%	0.0%	1.7%	15.5%	34.5%	20.7%	
女性	合計	5,155	0.8%	0.5%	1.1%	5.4%	3.3%	3.7%	2.7%	0.8%	0.0%	0.0%	11.0%	61.5%	13.2%
	20～24歳	87	0.0%	0.0%	0.0%	0.0%	3.4%	0.0%	0.0%	0.0%	0.0%	0.0%	3.4%	89.7%	3.4%
	25～29歳	154	0.6%	0.0%	0.6%	0.0%	0.6%	0.0%	0.0%	0.6%	0.0%	0.0%	1.9%	90.3%	5.8%
	30～34歳	222	0.5%	0.0%	0.9%	0.5%	3.2%	0.9%	0.0%	0.5%	0.0%	0.0%	5.4%	86.9%	2.3%
	35～39歳	314	0.3%	0.0%	1.0%	0.3%	3.5%	0.0%	0.3%	0.3%	0.0%	0.0%	6.4%	85.7%	2.2%
	40～44歳	409	0.2%	0.2%	0.2%	2.0%	3.4%	0.2%	0.0%	1.0%	0.0%	0.0%	7.6%	82.9%	4.2%
	45～49歳	390	0.3%	0.3%	0.8%	2.3%	1.8%	0.3%	0.5%	0.3%	0.0%	0.0%	12.3%	77.9%	4.4%
	50～54歳	458	0.7%	0.2%	0.0%	4.6%	1.5%	0.9%	1.7%	1.1%	0.0%	0.0%	13.1%	69.9%	8.1%
	55～59歳	521	0.8%	0.2%	0.6%	4.4%	3.8%	1.7%	2.3%	0.4%	0.0%	0.0%	12.3%	64.5%	12.1%
	60～64歳	640	0.9%	0.5%	1.1%	5.6%	3.0%	3.1%	3.4%	0.5%	0.0%	0.0%	13.8%	56.4%	15.5%
	65～69歳	762	0.4%	0.7%	0.9%	8.3%	3.8%	4.5%	3.9%	0.9%	0.0%	0.0%	13.4%	49.0%	19.0%
	70～74歳	604	1.3%	0.7%	1.8%	7.3%	4.0%	5.5%	5.3%	1.5%	0.2%	0.0%	12.9%	43.4%	22.4%
	75～79歳	382	1.6%	1.8%	2.9%	10.2%	5.0%	11.3%	6.0%	1.3%	0.0%	0.0%	9.9%	36.1%	24.1%
	80～84歳	151	3.3%	2.6%	3.3%	15.2%	2.6%	19.2%	2.0%	1.3%	0.0%	0.0%	10.6%	27.2%	26.5%
85歳以上	61	0.0%	1.6%	6.6%	14.8%	6.6%	23.0%	6.6%	0.0%	1.6%	1.6%	9.8%	26.2%	23.0%	



Q2-3-③ 現在治療を受けていないが健診で指摘されたことがある病気はありますか（複数回答）

	回答数	n表(人数)														
		糖尿病	脳卒中	心臓病	がん	肺炎	高血圧症	高脂血症	肥満症	認知症	慢性閉塞性肺疾患(COPD)	その他	特に病気がない	健診を受けていないのでわからない	無回答	
合計	合計	7,805	183	11	129	91	23	436	494	397	4	11	321	4,577	371	1,117
	20～24歳	106	0	0	0	0	0	0	0	1	0	0	0	96	6	3
	25～29歳	191	2	0	0	0	0	1	3	2	0	0	0	163	13	7
	30～34歳	286	3	0	1	2	0	2	2	10	0	0	6	242	16	4
	35～39歳	418	3	0	2	1	0	6	10	14	0	1	11	337	28	11
	40～44歳	550	6	0	6	2	0	12	34	30	0	1	11	413	31	21
	45～49歳	547	3	0	3	2	1	12	34	31	0	0	24	394	33	26
	50～54歳	633	10	1	3	5	1	19	47	26	0	0	24	427	26	59
	55～59歳	733	18	1	7	7	1	37	56	44	0	0	43	438	26	86
	60～64歳	996	24	1	12	12	1	50	90	69	0	1	46	547	49	140
	65～69歳	1,232	33	2	28	15	1	80	88	69	1	4	67	618	53	236
	70～74歳	1,025	36	1	27	16	7	84	76	57	2	3	50	472	42	234
	75～79歳	664	26	3	23	13	9	73	37	30	0	1	25	281	28	166
	80～84歳	305	16	2	8	10	1	41	12	14	0	0	10	107	14	91
85歳以上	119	3	0	9	6	1	19	5	0	1	0	4	42	6	33	
男性	合計	2,650	104	5	71	37	14	241	199	178	0	6	128	1,372	115	377
	20～24歳	19	0	0	0	0	0	0	0	0	0	0	0	18	1	0
	25～29歳	37	0	0	0	0	0	1	1	0	0	0	0	33	1	1
	30～34歳	64	2	0	1	0	0	0	1	3	0	0	0	55	3	0
	35～39歳	104	1	0	0	0	0	4	4	6	0	0	2	82	4	4
	40～44歳	141	4	0	2	0	0	6	12	14	0	0	3	97	6	6
	45～49歳	157	2	0	2	0	1	9	19	19	0	0	6	90	13	7
	50～54歳	175	3	0	2	0	0	9	22	7	0	0	6	107	4	21
	55～59歳	212	11	0	3	1	0	18	16	24	0	0	10	111	6	28
	60～64歳	356	13	1	5	4	1	27	35	32	0	1	21	182	13	48
	65～69歳	470	21	1	14	8	1	50	31	32	0	3	29	218	22	74
	70～74歳	421	20	0	15	7	4	52	33	25	0	1	31	185	18	72
	75～79歳	282	15	2	15	6	5	30	15	11	0	1	13	120	12	64
	80～84歳	154	10	1	7	7	1	22	7	5	0	0	6	53	8	41
85歳以上	58	2	0	5	4	1	13	3	0	0	0	1	21	4	11	
女性	合計	5,155	79	6	58	54	9	195	295	219	4	5	193	3,205	256	740
	20～24歳	87	0	0	0	0	0	0	0	1	0	0	0	78	5	3
	25～29歳	154	2	0	0	0	0	0	2	2	0	0	0	130	12	6
	30～34歳	222	1	0	0	2	0	2	1	7	0	0	6	187	13	4
	35～39歳	314	2	0	2	1	0	2	6	8	0	1	9	255	24	7
	40～44歳	409	2	0	4	2	0	6	22	16	0	1	8	316	25	15
	45～49歳	390	1	0	1	2	0	3	15	12	0	0	18	304	20	19
	50～54歳	458	7	1	1	5	1	10	25	19	0	0	18	320	22	38
	55～59歳	521	7	1	4	6	1	19	40	20	0	0	33	327	20	58
	60～64歳	640	11	0	7	8	0	23	55	37	0	0	25	365	36	92
	65～69歳	762	12	1	14	7	0	30	57	37	1	1	38	400	31	162
	70～74歳	604	16	1	12	9	3	32	43	32	2	2	19	287	24	162
	75～79歳	382	11	1	8	7	4	43	22	19	0	0	12	161	16	102
	80～84歳	151	6	1	1	3	0	19	5	9	0	0	4	54	6	50
85歳以上	61	1	0	4	2	0	6	2	0	1	0	3	21	2	22	

Q2-3-③ 現在治療を受けていないが健診で指摘されたことがある病気はありますか（複数回答）

	回答数	%表(割合)														
		糖尿病	脳卒中	心臓病	がん	肺炎	高血圧症	高脂血症	肥満症	認知症	慢性閉塞性肺疾患(COPD)	その他	特に病気がない	健診を受けていないのでわからない	無回答	
合計	合計	7,805	2.3%	0.1%	1.7%	1.2%	0.3%	5.6%	6.3%	5.1%	0.1%	0.1%	4.1%	58.6%	4.8%	14.3%
	20～24歳	106	0.0%	0.0%	0.0%	0.0%	0.0%	0.0%	0.0%	0.9%	0.0%	0.0%	0.0%	90.6%	5.7%	2.8%
	25～29歳	191	1.0%	0.0%	0.0%	0.0%	0.0%	0.5%	1.6%	1.0%	0.0%	0.0%	0.0%	85.3%	6.8%	3.7%
	30～34歳	286	1.0%	0.0%	0.3%	0.7%	0.0%	0.7%	0.7%	3.5%	0.0%	0.0%	2.1%	84.6%	5.6%	1.4%
	35～39歳	418	0.7%	0.0%	0.5%	0.2%	0.0%	1.4%	2.4%	3.3%	0.0%	0.2%	2.6%	80.6%	6.7%	2.6%
	40～44歳	550	1.1%	0.0%	1.1%	0.4%	0.0%	2.2%	6.2%	5.5%	0.0%	0.2%	2.0%	75.1%	5.6%	3.8%
	45～49歳	547	0.5%	0.0%	0.5%	0.4%	0.2%	2.2%	6.2%	5.7%	0.0%	0.0%	4.4%	72.0%	6.0%	4.8%
	50～54歳	633	1.6%	0.2%	0.5%	0.8%	0.2%	3.0%	7.4%	4.1%	0.0%	0.0%	3.8%	67.5%	4.1%	9.3%
	55～59歳	733	2.5%	0.1%	1.0%	1.0%	0.1%	5.0%	7.6%	6.0%	0.0%	0.0%	5.9%	59.8%	3.5%	11.7%
	60～64歳	996	2.4%	0.1%	1.2%	1.2%	0.1%	5.0%	9.0%	6.9%	0.0%	0.1%	4.6%	54.9%	4.9%	14.1%
	65～69歳	1,232	2.7%	0.2%	2.3%	1.2%	0.1%	6.5%	7.1%	5.6%	0.1%	0.3%	5.4%	50.2%	4.3%	19.2%
	70～74歳	1,025	3.5%	0.1%	2.6%	1.6%	0.7%	8.2%	7.4%	5.6%	0.2%	0.3%	4.9%	46.0%	4.1%	22.8%
	75～79歳	664	3.9%	0.5%	3.5%	2.0%	1.4%	11.0%	5.6%	4.5%	0.0%	0.2%	3.8%	42.3%	4.2%	25.0%
80～84歳	305	5.2%	0.7%	2.6%	3.3%	0.3%	13.4%	3.9%	4.6%	0.0%	0.0%	3.3%	35.1%	4.6%	29.8%	
85歳以上	119	2.5%	0.0%	7.6%	5.0%	0.8%	16.0%	4.2%	0.0%	0.8%	0.0%	3.4%	35.3%	5.0%	27.7%	
男性	合計	2,650	3.9%	0.2%	2.7%	1.4%	0.5%	9.1%	7.5%	6.7%	0.0%	0.2%	4.8%	51.8%	4.3%	14.2%
	20～24歳	19	0.0%	0.0%	0.0%	0.0%	0.0%	0.0%	0.0%	0.0%	0.0%	0.0%	0.0%	94.7%	5.3%	0.0%
	25～29歳	37	0.0%	0.0%	0.0%	0.0%	0.0%	2.7%	2.7%	0.0%	0.0%	0.0%	0.0%	89.2%	2.7%	2.7%
	30～34歳	64	3.1%	0.0%	1.6%	0.0%	0.0%	0.0%	1.6%	4.7%	0.0%	0.0%	0.0%	85.9%	4.7%	0.0%
	35～39歳	104	1.0%	0.0%	0.0%	0.0%	0.0%	3.8%	3.8%	5.8%	0.0%	0.0%	1.9%	78.8%	3.8%	3.8%
	40～44歳	141	2.8%	0.0%	1.4%	0.0%	0.0%	4.3%	8.5%	9.9%	0.0%	0.0%	2.1%	68.8%	4.3%	4.3%
	45～49歳	157	1.3%	0.0%	1.3%	0.0%	0.6%	5.7%	12.1%	12.1%	0.0%	0.0%	3.8%	57.3%	8.3%	4.5%
	50～54歳	175	1.7%	0.0%	1.1%	0.0%	0.0%	5.1%	12.6%	4.0%	0.0%	0.0%	3.4%	61.1%	2.3%	12.0%
	55～59歳	212	5.2%	0.0%	1.4%	0.5%	0.0%	8.5%	7.5%	11.3%	0.0%	0.0%	4.7%	52.4%	2.8%	13.2%
	60～64歳	356	3.7%	0.3%	1.4%	1.1%	0.3%	7.6%	9.8%	9.0%	0.0%	0.3%	5.9%	51.1%	3.7%	13.5%
	65～69歳	470	4.5%	0.2%	3.0%	1.7%	0.2%	10.6%	6.6%	6.8%	0.0%	0.6%	6.2%	46.4%	4.7%	15.7%
	70～74歳	421	4.8%	0.0%	3.6%	1.7%	1.0%	12.4%	7.8%	5.9%	0.0%	0.2%	7.4%	43.9%	4.3%	17.1%
	75～79歳	282	5.3%	0.7%	5.3%	2.1%	1.8%	10.6%	5.3%	3.9%	0.0%	0.4%	4.6%	42.6%	4.3%	22.7%
80～84歳	154	6.5%	0.6%	4.5%	4.5%	0.6%	14.3%	4.5%	3.2%	0.0%	0.0%	3.9%	34.4%	5.2%	26.6%	
85歳以上	58	3.4%	0.0%	8.6%	6.9%	1.7%	22.4%	5.2%	0.0%	0.0%	0.0%	1.7%	36.2%	6.9%	19.0%	
女性	合計	5,155	1.5%	0.1%	1.1%	1.0%	0.2%	3.8%	5.7%	4.2%	0.1%	0.1%	3.7%	62.2%	5.0%	14.4%
	20～24歳	87	0.0%	0.0%	0.0%	0.0%	0.0%	0.0%	0.0%	1.1%	0.0%	0.0%	0.0%	89.7%	5.7%	3.4%
	25～29歳	154	1.3%	0.0%	0.0%	0.0%	0.0%	0.0%	1.3%	1.3%	0.0%	0.0%	0.0%	84.4%	7.8%	3.9%
	30～34歳	222	0.5%	0.0%	0.0%	0.9%	0.0%	0.9%	0.5%	3.2%	0.0%	0.0%	2.7%	84.2%	5.9%	1.8%
	35～39歳	314	0.6%	0.0%	0.6%	0.3%	0.0%	0.6%	1.9%	2.5%	0.0%	0.3%	2.9%	81.2%	7.6%	2.2%
	40～44歳	409	0.5%	0.0%	1.0%	0.5%	0.0%	1.5%	5.4%	3.9%	0.0%	0.2%	2.0%	77.3%	6.1%	3.7%
	45～49歳	390	0.3%	0.0%	0.3%	0.5%	0.0%	0.8%	3.8%	3.1%	0.0%	0.0%	4.6%	77.9%	5.1%	4.9%
	50～54歳	458	1.5%	0.2%	0.2%	1.1%	0.2%	2.2%	5.5%	4.1%	0.0%	0.0%	3.9%	69.9%	4.8%	8.3%
	55～59歳	521	1.3%	0.2%	0.8%	1.2%	0.2%	3.6%	7.7%	3.8%	0.0%	0.0%	6.3%	62.8%	3.8%	11.1%
	60～64歳	640	1.7%	0.0%	1.1%	1.3%	0.0%	3.6%	8.6%	5.8%	0.0%	0.0%	3.9%	57.0%	5.6%	14.4%
	65～69歳	762	1.6%	0.1%	1.8%	0.9%	0.0%	3.9%	7.5%	4.9%	0.1%	0.1%	5.0%	52.5%	4.1%	21.3%
	70～74歳	604	2.6%	0.2%	2.0%	1.5%	0.5%	5.3%	7.1%	5.3%	0.3%	0.3%	3.1%	47.5%	4.0%	26.8%
	75～79歳	382	2.9%	0.3%	2.1%	1.8%	1.0%	11.3%	5.8%	5.0%	0.0%	0.0%	3.1%	42.1%	4.2%	26.7%
80～84歳	151	4.0%	0.7%	0.7%	2.0%	0.0%	12.6%	3.3%	6.0%	0.0%	0.0%	2.6%	35.8%	4.0%	33.1%	
85歳以上	61	1.6%	0.0%	6.6%	3.3%	0.0%	9.8%	3.3%	0.0%	1.6%	0.0%	4.9%	34.4%	3.3%	36.1%	

Q2-4 介護認定を受けていますか

	回答数	n表(人数)									
		受けて いない	要支援 1	要支援 2	要介護 1	要介護 2	要介護 3	要介護 4	要介護 5	無回答	
合計	合計	7,805	7,463	48	24	13	14	6	4	0	233
	20～24歳	106	105	0	0	1	0	0	0	0	0
	25～29歳	191	188	0	0	0	0	0	0	0	3
	30～34歳	286	282	0	0	0	0	0	0	0	4
	35～39歳	418	407	0	0	0	0	0	0	0	11
	40～44歳	550	541	0	0	0	0	0	0	0	9
	45～49歳	547	535	1	0	0	0	0	0	0	11
	50～54歳	633	611	0	0	0	0	0	0	0	22
	55～59歳	733	711	0	1	0	1	0	0	0	20
	60～64歳	996	966	0	0	0	0	0	1	0	29
	65～69歳	1,232	1,186	5	2	0	3	0	0	0	36
	70～74歳	1,025	973	6	5	3	5	1	0	0	32
	75～79歳	664	610	16	5	2	1	0	1	0	29
	80～84歳	305	262	10	7	1	3	3	0	0	19
85歳以上	119	86	10	4	6	1	2	2	0	8	
男性	合計	2,650	2,549	12	9	4	3	3	1	0	69
	20～24歳	19	19	0	0	0	0	0	0	0	0
	25～29歳	37	37	0	0	0	0	0	0	0	0
	30～34歳	64	63	0	0	0	0	0	0	0	1
	35～39歳	104	100	0	0	0	0	0	0	0	4
	40～44歳	141	139	0	0	0	0	0	0	0	2
	45～49歳	157	153	1	0	0	0	0	0	0	3
	50～54歳	175	166	0	0	0	0	0	0	0	9
	55～59歳	212	207	0	0	0	0	0	0	0	5
	60～64歳	356	345	0	0	0	0	0	1	0	10
	65～69歳	470	458	1	1	0	0	0	0	0	10
	70～74歳	421	406	1	3	1	1	0	0	0	9
	75～79歳	282	271	2	3	0	1	0	0	0	5
	80～84歳	154	141	3	0	1	0	1	0	0	8
85歳以上	58	44	4	2	2	1	2	0	0	3	
女性	合計	5,155	4,914	36	15	9	11	3	3	0	164
	20～24歳	87	86	0	0	1	0	0	0	0	0
	25～29歳	154	151	0	0	0	0	0	0	0	3
	30～34歳	222	219	0	0	0	0	0	0	0	3
	35～39歳	314	307	0	0	0	0	0	0	0	7
	40～44歳	409	402	0	0	0	0	0	0	0	7
	45～49歳	390	382	0	0	0	0	0	0	0	8
	50～54歳	458	445	0	0	0	0	0	0	0	13
	55～59歳	521	504	0	1	0	1	0	0	0	15
	60～64歳	640	621	0	0	0	0	0	0	0	19
	65～69歳	762	728	4	1	0	3	0	0	0	26
	70～74歳	604	567	5	2	2	4	1	0	0	23
	75～79歳	382	339	14	2	2	0	0	1	0	24
	80～84歳	151	121	7	7	0	3	2	0	0	11
85歳以上	61	42	6	2	4	0	0	2	0	5	

Q2-4 介護認定を受けていますか

	回答数	%表(割合)									
		受けて いない	要支援 1	要支援 2	要介護 1	要介護 2	要介護 3	要介護 4	要介護 5	無回答	
合計	合計	7,805	95.6%	0.6%	0.3%	0.2%	0.2%	0.1%	0.1%	0.0%	3.0%
	20～24歳	106	99.1%	0.0%	0.0%	0.9%	0.0%	0.0%	0.0%	0.0%	0.0%
	25～29歳	191	98.4%	0.0%	0.0%	0.0%	0.0%	0.0%	0.0%	0.0%	1.6%
	30～34歳	286	98.6%	0.0%	0.0%	0.0%	0.0%	0.0%	0.0%	0.0%	1.4%
	35～39歳	418	97.4%	0.0%	0.0%	0.0%	0.0%	0.0%	0.0%	0.0%	2.6%
	40～44歳	550	98.4%	0.0%	0.0%	0.0%	0.0%	0.0%	0.0%	0.0%	1.6%
	45～49歳	547	97.8%	0.2%	0.0%	0.0%	0.0%	0.0%	0.0%	0.0%	2.0%
	50～54歳	633	96.5%	0.0%	0.0%	0.0%	0.0%	0.0%	0.0%	0.0%	3.5%
	55～59歳	733	97.0%	0.0%	0.1%	0.0%	0.1%	0.0%	0.0%	0.0%	2.7%
	60～64歳	996	97.0%	0.0%	0.0%	0.0%	0.0%	0.0%	0.1%	0.0%	2.9%
	65～69歳	1,232	96.3%	0.4%	0.2%	0.0%	0.2%	0.0%	0.0%	0.0%	2.9%
	70～74歳	1,025	94.9%	0.6%	0.5%	0.3%	0.5%	0.1%	0.0%	0.0%	3.1%
	75～79歳	664	91.9%	2.4%	0.8%	0.3%	0.2%	0.0%	0.2%	0.0%	4.4%
	80～84歳	305	85.9%	3.3%	2.3%	0.3%	1.0%	1.0%	0.0%	0.0%	6.2%
85歳以上	119	72.3%	8.4%	3.4%	5.0%	0.8%	1.7%	1.7%	0.0%	6.7%	
男性	合計	2,650	96.2%	0.5%	0.3%	0.2%	0.1%	0.1%	0.0%	0.0%	2.6%
	20～24歳	19	100.0%	0.0%	0.0%	0.0%	0.0%	0.0%	0.0%	0.0%	0.0%
	25～29歳	37	100.0%	0.0%	0.0%	0.0%	0.0%	0.0%	0.0%	0.0%	0.0%
	30～34歳	64	98.4%	0.0%	0.0%	0.0%	0.0%	0.0%	0.0%	0.0%	1.6%
	35～39歳	104	96.2%	0.0%	0.0%	0.0%	0.0%	0.0%	0.0%	0.0%	3.8%
	40～44歳	141	98.6%	0.0%	0.0%	0.0%	0.0%	0.0%	0.0%	0.0%	1.4%
	45～49歳	157	97.5%	0.6%	0.0%	0.0%	0.0%	0.0%	0.0%	0.0%	1.9%
	50～54歳	175	94.9%	0.0%	0.0%	0.0%	0.0%	0.0%	0.0%	0.0%	5.1%
	55～59歳	212	97.6%	0.0%	0.0%	0.0%	0.0%	0.0%	0.0%	0.0%	2.4%
	60～64歳	356	96.9%	0.0%	0.0%	0.0%	0.0%	0.0%	0.3%	0.0%	2.8%
	65～69歳	470	97.4%	0.2%	0.2%	0.0%	0.0%	0.0%	0.0%	0.0%	2.1%
	70～74歳	421	96.4%	0.2%	0.7%	0.2%	0.2%	0.0%	0.0%	0.0%	2.1%
	75～79歳	282	96.1%	0.7%	1.1%	0.0%	0.4%	0.0%	0.0%	0.0%	1.8%
	80～84歳	154	91.6%	1.9%	0.0%	0.6%	0.0%	0.6%	0.0%	0.0%	5.2%
85歳以上	58	75.9%	6.9%	3.4%	3.4%	1.7%	3.4%	0.0%	0.0%	5.2%	
女性	合計	5,155	95.3%	0.7%	0.3%	0.2%	0.2%	0.1%	0.1%	0.0%	3.2%
	20～24歳	87	98.9%	0.0%	0.0%	1.1%	0.0%	0.0%	0.0%	0.0%	0.0%
	25～29歳	154	98.1%	0.0%	0.0%	0.0%	0.0%	0.0%	0.0%	0.0%	1.9%
	30～34歳	222	98.6%	0.0%	0.0%	0.0%	0.0%	0.0%	0.0%	0.0%	1.4%
	35～39歳	314	97.8%	0.0%	0.0%	0.0%	0.0%	0.0%	0.0%	0.0%	2.2%
	40～44歳	409	98.3%	0.0%	0.0%	0.0%	0.0%	0.0%	0.0%	0.0%	1.7%
	45～49歳	390	97.9%	0.0%	0.0%	0.0%	0.0%	0.0%	0.0%	0.0%	2.1%
	50～54歳	458	97.2%	0.0%	0.0%	0.0%	0.0%	0.0%	0.0%	0.0%	2.8%
	55～59歳	521	96.7%	0.0%	0.2%	0.0%	0.2%	0.0%	0.0%	0.0%	2.9%
	60～64歳	640	97.0%	0.0%	0.0%	0.0%	0.0%	0.0%	0.0%	0.0%	3.0%
	65～69歳	762	95.5%	0.5%	0.1%	0.0%	0.4%	0.0%	0.0%	0.0%	3.4%
	70～74歳	604	93.9%	0.8%	0.3%	0.3%	0.7%	0.2%	0.0%	0.0%	3.8%
	75～79歳	382	88.7%	3.7%	0.5%	0.5%	0.0%	0.0%	0.3%	0.0%	6.3%
	80～84歳	151	80.1%	4.6%	4.6%	0.0%	2.0%	1.3%	0.0%	0.0%	7.3%
85歳以上	61	68.9%	9.8%	3.3%	6.6%	0.0%	0.0%	3.3%	0.0%	8.2%	

Q2-5 過去1年間で「歯や歯ぐき」が原因で仕事に支障をきたしたことがありましたか

	回答数	n表(人数)					%表(割合)					
		ない	たまにあつた	ときどきあつた	よくあつた	無回答	ない	たまにあつた	ときどきあつた	よくあつた	無回答	
合計	合計	7,805	6,857	626	196	39	87	87.9%	8.0%	2.5%	0.5%	1.1%
	20～24歳	106	97	7	1	1	0	91.5%	6.6%	0.9%	0.9%	0.0%
	25～29歳	191	167	13	9	1	1	87.4%	6.8%	4.7%	0.5%	0.5%
	30～34歳	286	246	25	13	1	1	86.0%	8.7%	4.5%	0.3%	0.3%
	35～39歳	418	379	28	10	1	0	90.7%	6.7%	2.4%	0.2%	0.0%
	40～44歳	550	486	49	8	2	5	88.4%	8.9%	1.5%	0.4%	0.9%
	45～49歳	547	487	40	13	5	2	89.0%	7.3%	2.4%	0.9%	0.4%
	50～54歳	633	556	49	19	5	4	87.8%	7.7%	3.0%	0.8%	0.6%
	55～59歳	733	644	63	20	1	5	87.9%	8.6%	2.7%	0.1%	0.7%
	60～64歳	996	866	95	26	4	5	86.9%	9.5%	2.6%	0.4%	0.5%
	65～69歳	1,232	1,077	106	28	4	17	87.4%	8.6%	2.3%	0.3%	1.4%
	70～74歳	1,025	916	69	22	4	14	89.4%	6.7%	2.1%	0.4%	1.4%
	75～79歳	664	584	44	12	6	18	88.0%	6.6%	1.8%	0.9%	2.7%
	80～84歳	305	253	25	13	3	11	83.0%	8.2%	4.3%	1.0%	3.6%
85歳以上	119	99	13	2	1	4	83.2%	10.9%	1.7%	0.8%	3.4%	
男性	合計	2,650	2,269	260	79	15	27	85.6%	9.8%	3.0%	0.6%	1.0%
	20～24歳	19	18	1	0	0	0	94.7%	5.3%	0.0%	0.0%	0.0%
	25～29歳	37	32	3	2	0	0	86.5%	8.1%	5.4%	0.0%	0.0%
	30～34歳	64	54	8	2	0	0	84.4%	12.5%	3.1%	0.0%	0.0%
	35～39歳	104	93	7	4	0	0	89.4%	6.7%	3.8%	0.0%	0.0%
	40～44歳	141	119	17	2	2	1	84.4%	12.1%	1.4%	1.4%	0.7%
	45～49歳	157	137	9	7	3	1	87.3%	5.7%	4.5%	1.9%	0.6%
	50～54歳	175	144	21	7	1	2	82.3%	12.0%	4.0%	0.6%	1.1%
	55～59歳	212	179	24	7	0	2	84.4%	11.3%	3.3%	0.0%	0.9%
	60～64歳	356	292	52	11	0	1	82.0%	14.6%	3.1%	0.0%	0.3%
	65～69歳	470	400	51	11	3	5	85.1%	10.9%	2.3%	0.6%	1.1%
	70～74歳	421	371	32	12	3	3	88.1%	7.6%	2.9%	0.7%	0.7%
	75～79歳	282	256	13	6	1	6	90.8%	4.6%	2.1%	0.4%	2.1%
	80～84歳	154	125	16	7	2	4	81.2%	10.4%	4.5%	1.3%	2.6%
85歳以上	58	49	6	1	0	2	84.5%	10.3%	1.7%	0.0%	3.4%	
女性	合計	5,155	4,588	366	117	24	60	89.0%	7.1%	2.3%	0.5%	1.2%
	20～24歳	87	79	6	1	1	0	90.8%	6.9%	1.1%	1.1%	0.0%
	25～29歳	154	135	10	7	1	1	87.7%	6.5%	4.5%	0.6%	0.6%
	30～34歳	222	192	17	11	1	1	86.5%	7.7%	5.0%	0.5%	0.5%
	35～39歳	314	286	21	6	1	0	91.1%	6.7%	1.9%	0.3%	0.0%
	40～44歳	409	367	32	6	0	4	89.7%	7.8%	1.5%	0.0%	1.0%
	45～49歳	390	350	31	6	2	1	89.7%	7.9%	1.5%	0.5%	0.3%
	50～54歳	458	412	28	12	4	2	90.0%	6.1%	2.6%	0.9%	0.4%
	55～59歳	521	465	39	13	1	3	89.3%	7.5%	2.5%	0.2%	0.6%
	60～64歳	640	574	43	15	4	4	89.7%	6.7%	2.3%	0.6%	0.6%
	65～69歳	762	677	55	17	1	12	88.8%	7.2%	2.2%	0.1%	1.6%
	70～74歳	604	545	37	10	1	11	90.2%	6.1%	1.7%	0.2%	1.8%
	75～79歳	382	328	31	6	5	12	85.9%	8.1%	1.6%	1.3%	3.1%
	80～84歳	151	128	9	6	1	7	84.8%	6.0%	4.0%	0.7%	4.6%
85歳以上	61	50	7	1	1	2	82.0%	11.5%	1.6%	1.6%	3.3%	

Q2-6 過去1年間で「歯や歯ぐき」が原因でよく眠れなかったことがありましたか

		回答数	n表(人数)					%表(割合)				
			ない	たまにあつた	ときどきあつた	よくあつた	無回答	ない	たまにあつた	ときどきあつた	よくあつた	無回答
合計	合計	7,805	6,924	660	133	20	68	88.7%	8.5%	1.7%	0.3%	0.9%
	20～24歳	106	91	15	0	0	0	85.8%	14.2%	0.0%	0.0%	0.0%
	25～29歳	191	174	13	3	0	1	91.1%	6.8%	1.6%	0.0%	0.5%
	30～34歳	286	258	20	6	1	1	90.2%	7.0%	2.1%	0.3%	0.3%
	35～39歳	418	377	32	8	1	0	90.2%	7.7%	1.9%	0.2%	0.0%
	40～44歳	550	486	48	9	2	5	88.4%	8.7%	1.6%	0.4%	0.9%
	45～49歳	547	495	37	12	2	1	90.5%	6.8%	2.2%	0.4%	0.2%
	50～54歳	633	564	49	13	3	4	89.1%	7.7%	2.1%	0.5%	0.6%
	55～59歳	733	644	69	12	2	6	87.9%	9.4%	1.6%	0.3%	0.8%
	60～64歳	996	878	99	14	1	4	88.2%	9.9%	1.4%	0.1%	0.4%
	65～69歳	1,232	1,090	109	17	3	13	88.5%	8.8%	1.4%	0.2%	1.1%
	70～74歳	1,025	923	80	12	3	7	90.0%	7.8%	1.2%	0.3%	0.7%
	75～79歳	664	577	54	17	1	15	86.9%	8.1%	2.6%	0.2%	2.3%
	80～84歳	305	265	23	9	1	7	86.9%	7.5%	3.0%	0.3%	2.3%
85歳以上	119	102	12	1	0	4	85.7%	10.1%	0.8%	0.0%	3.4%	
男性	合計	2,650	2,328	252	43	7	20	87.8%	9.5%	1.6%	0.3%	0.8%
	20～24歳	19	15	4	0	0	0	78.9%	21.1%	0.0%	0.0%	0.0%
	25～29歳	37	34	2	1	0	0	91.9%	5.4%	2.7%	0.0%	0.0%
	30～34歳	64	57	6	1	0	0	89.1%	9.4%	1.6%	0.0%	0.0%
	35～39歳	104	94	8	2	0	0	90.4%	7.7%	1.9%	0.0%	0.0%
	40～44歳	141	123	12	3	1	2	87.2%	8.5%	2.1%	0.7%	1.4%
	45～49歳	157	140	11	6	0	0	89.2%	7.0%	3.8%	0.0%	0.0%
	50～54歳	175	156	14	3	0	2	89.1%	8.0%	1.7%	0.0%	1.1%
	55～59歳	212	185	23	1	0	3	87.3%	10.8%	0.5%	0.0%	1.4%
	60～64歳	356	309	42	4	0	1	86.8%	11.8%	1.1%	0.0%	0.3%
	65～69歳	470	414	46	4	3	3	88.1%	9.8%	0.9%	0.6%	0.6%
	70～74歳	421	374	37	5	2	3	88.8%	8.8%	1.2%	0.5%	0.7%
	75～79歳	282	244	28	8	0	2	86.5%	9.9%	2.8%	0.0%	0.7%
	80～84歳	154	131	15	5	1	2	85.1%	9.7%	3.2%	0.6%	1.3%
85歳以上	58	52	4	0	0	2	89.7%	6.9%	0.0%	0.0%	3.4%	
女性	合計	5,155	4,596	408	90	13	48	89.2%	7.9%	1.7%	0.3%	0.9%
	20～24歳	87	76	11	0	0	0	87.4%	12.6%	0.0%	0.0%	0.0%
	25～29歳	154	140	11	2	0	1	90.9%	7.1%	1.3%	0.0%	0.6%
	30～34歳	222	201	14	5	1	1	90.5%	6.3%	2.3%	0.5%	0.5%
	35～39歳	314	283	24	6	1	0	90.1%	7.6%	1.9%	0.3%	0.0%
	40～44歳	409	363	36	6	1	3	88.8%	8.8%	1.5%	0.2%	0.7%
	45～49歳	390	355	26	6	2	1	91.0%	6.7%	1.5%	0.5%	0.3%
	50～54歳	458	408	35	10	3	2	89.1%	7.6%	2.2%	0.7%	0.4%
	55～59歳	521	459	46	11	2	3	88.1%	8.8%	2.1%	0.4%	0.6%
	60～64歳	640	569	57	10	1	3	88.9%	8.9%	1.6%	0.2%	0.5%
	65～69歳	762	676	63	13	0	10	88.7%	8.3%	1.7%	0.0%	1.3%
	70～74歳	604	549	43	7	1	4	90.9%	7.1%	1.2%	0.2%	0.7%
	75～79歳	382	333	26	9	1	13	87.2%	6.8%	2.4%	0.3%	3.4%
	80～84歳	151	134	8	4	0	5	88.7%	5.3%	2.6%	0.0%	3.3%
85歳以上	61	50	8	1	0	2	82.0%	13.1%	1.6%	0.0%	3.3%	

Q3-1 ご自分の歯は何本ありますか

	回答数	n表(人数)					%表(割合)					平均値 (本)	標準偏 差	
		0本	1~9本	10~19 本	20本以 上	無回答	0本	1~9本	10~19 本	20本以 上	無回答			
合計	合計	7,805	44	311	698	6,323	429	0.6%	4.0%	8.9%	81.0%	5.5%	24.8	6.3
	20~24歳	106	0	0	0	103	3	0.0%	0.0%	0.0%	97.2%	2.8%	28.8	1.8
	25~29歳	191	1	0	1	184	5	0.5%	0.0%	0.5%	96.3%	2.6%	28.7	2.9
	30~34歳	286	0	0	2	277	7	0.0%	0.0%	0.7%	96.9%	2.4%	28.5	2.2
	35~39歳	418	1	1	1	406	9	0.2%	0.2%	0.2%	97.1%	2.2%	28.3	2.7
	40~44歳	550	0	4	3	510	33	0.0%	0.7%	0.5%	92.7%	6.0%	27.9	3.0
	45~49歳	547	0	1	3	518	25	0.0%	0.2%	0.5%	94.7%	4.6%	27.7	2.8
	50~54歳	633	1	2	14	588	28	0.2%	0.3%	2.2%	92.9%	4.4%	27.1	3.4
	55~59歳	733	1	9	49	634	40	0.1%	1.2%	6.7%	86.5%	5.5%	25.7	4.7
	60~64歳	996	2	29	99	814	52	0.2%	2.9%	9.9%	81.7%	5.2%	24.5	5.6
	65~69歳	1,232	3	59	156	951	63	0.2%	4.8%	12.7%	77.2%	5.1%	23.7	6.3
	70~74歳	1,025	10	58	158	734	65	1.0%	5.7%	15.4%	71.6%	6.3%	22.7	6.9
	75~79歳	664	7	80	124	401	52	1.1%	12.0%	18.7%	60.4%	7.8%	20.5	8.2
	80~84歳	305	11	47	64	151	32	3.6%	15.4%	21.0%	49.5%	10.5%	18.6	9.2
85歳以上	119	7	21	24	52	15	5.9%	17.6%	20.2%	43.7%	12.6%	17.5	9.8	
男性	合計	2,650	25	143	265	2,075	142	0.9%	5.4%	10.0%	78.3%	5.4%	24.1	7.1
	20~24歳	19	0	0	0	18	1	0.0%	0.0%	0.0%	94.7%	5.3%	28.4	1.2
	25~29歳	37	0	0	0	36	1	0.0%	0.0%	0.0%	97.3%	2.7%	29.5	2.2
	30~34歳	64	0	0	0	63	1	0.0%	0.0%	0.0%	98.4%	1.6%	29.0	1.5
	35~39歳	104	0	0	0	102	2	0.0%	0.0%	0.0%	98.1%	1.9%	29.0	1.7
	40~44歳	141	0	1	1	128	11	0.0%	0.7%	0.7%	90.8%	7.8%	28.0	3.4
	45~49歳	157	0	1	0	144	12	0.0%	0.6%	0.0%	91.7%	7.6%	27.5	3.5
	50~54歳	175	0	2	8	156	9	0.0%	1.1%	4.6%	89.1%	5.1%	26.6	4.3
	55~59歳	212	0	6	14	183	9	0.0%	2.8%	6.6%	86.3%	4.2%	25.8	5.2
	60~64歳	356	2	20	39	276	19	0.6%	5.6%	11.0%	77.5%	5.3%	23.8	6.8
	65~69歳	470	3	26	52	369	20	0.6%	5.5%	11.1%	78.5%	4.3%	23.6	6.8
	70~74歳	421	5	24	62	308	22	1.2%	5.7%	14.7%	73.2%	5.2%	22.5	7.1
	75~79歳	282	4	29	44	188	17	1.4%	10.3%	15.6%	66.7%	6.0%	21.2	8.2
	80~84歳	154	7	25	33	75	14	4.5%	16.2%	21.4%	48.7%	9.1%	18.3	9.4
85歳以上	58	4	9	12	29	4	6.9%	15.5%	20.7%	50.0%	6.9%	17.8	10.1	
女性	合計	5,155	19	168	433	4,248	287	0.4%	3.3%	8.4%	82.4%	5.6%	25.2	5.8
	20~24歳	87	0	0	0	85	2	0.0%	0.0%	0.0%	97.7%	2.3%	28.9	1.8
	25~29歳	154	1	0	1	148	4	0.6%	0.0%	0.6%	96.1%	2.6%	28.6	3.0
	30~34歳	222	0	0	2	214	6	0.0%	0.0%	0.9%	96.4%	2.7%	28.3	2.3
	35~39歳	314	1	1	1	304	7	0.3%	0.3%	0.3%	96.8%	2.2%	28.0	3.0
	40~44歳	409	0	3	2	382	22	0.0%	0.7%	0.5%	93.4%	5.4%	27.9	2.8
	45~49歳	390	0	0	3	374	13	0.0%	0.0%	0.8%	95.9%	3.3%	27.8	2.4
	50~54歳	458	1	0	6	432	19	0.2%	0.0%	1.3%	94.3%	4.1%	27.3	2.9
	55~59歳	521	1	3	35	451	31	0.2%	0.6%	6.7%	86.6%	6.0%	25.7	4.5
	60~64歳	640	0	9	60	538	33	0.0%	1.4%	9.4%	84.1%	5.2%	25.0	4.8
	65~69歳	762	0	33	104	582	43	0.0%	4.3%	13.6%	76.4%	5.6%	23.7	6.0
	70~74歳	604	5	34	96	426	43	0.8%	5.6%	15.9%	70.5%	7.1%	22.8	6.8
	75~79歳	382	3	51	80	213	35	0.8%	13.4%	20.9%	55.8%	9.2%	20.0	8.2
	80~84歳	151	4	22	31	76	18	2.6%	14.6%	20.5%	50.3%	11.9%	18.9	8.9
85歳以上	61	3	12	12	23	11	4.9%	19.7%	19.7%	37.7%	18.0%	17.1	9.7	

Q3-2-① 部分入れ歯を使っていますか（複数回答）

	回答数	n表(人数)				%表(割合)				
		上のあご	下のあご	利用していない	無回答	上のあご	下のあご	利用していない	無回答	
合計	合計	7,805	1,376	1,644	5,298	295	17.6%	21.1%	67.9%	3.8%
	20～24歳	106	0	0	104	2	0.0%	0.0%	98.1%	1.9%
	25～29歳	191	0	1	189	1	0.0%	0.5%	99.0%	0.5%
	30～34歳	286	2	1	280	3	0.7%	0.3%	97.9%	1.0%
	35～39歳	418	4	1	406	7	1.0%	0.2%	97.1%	1.7%
	40～44歳	550	5	5	531	9	0.9%	0.9%	96.5%	1.6%
	45～49歳	547	11	13	516	10	2.0%	2.4%	94.3%	1.8%
	50～54歳	633	37	50	547	14	5.8%	7.9%	86.4%	2.2%
	55～59歳	733	76	108	572	13	10.4%	14.7%	78.0%	1.8%
	60～64歳	996	209	234	636	31	21.0%	23.5%	63.9%	3.1%
	65～69歳	1,232	287	389	675	44	23.3%	31.6%	54.8%	3.6%
	70～74歳	1,025	319	371	478	56	31.1%	36.2%	46.6%	5.5%
	75～79歳	664	245	278	243	49	36.9%	41.9%	36.6%	7.4%
	80～84歳	305	127	136	89	40	41.6%	44.6%	29.2%	13.1%
85歳以上	119	54	57	32	16	45.4%	47.9%	26.9%	13.4%	
男性	合計	2,650	607	695	1,604	99	22.9%	26.2%	60.5%	3.7%
	20～24歳	19	0	0	18	1	0.0%	0.0%	94.7%	5.3%
	25～29歳	37	0	0	37	0	0.0%	0.0%	100.0%	0.0%
	30～34歳	64	0	0	63	1	0.0%	0.0%	98.4%	1.6%
	35～39歳	104	2	1	99	2	1.9%	1.0%	95.2%	1.9%
	40～44歳	141	1	2	136	2	0.7%	1.4%	96.5%	1.4%
	45～49歳	157	3	3	148	3	1.9%	1.9%	94.3%	1.9%
	50～54歳	175	12	18	148	3	6.9%	10.3%	84.6%	1.7%
	55～59歳	212	18	31	168	4	8.5%	14.6%	79.2%	1.9%
	60～64歳	356	92	106	199	9	25.8%	29.8%	55.9%	2.5%
	65～69歳	470	119	170	233	10	25.3%	36.2%	49.6%	2.1%
	70～74歳	421	145	149	192	18	34.4%	35.4%	45.6%	4.3%
	75～79歳	282	108	115	107	20	38.3%	40.8%	37.9%	7.1%
	80～84歳	154	72	70	46	18	46.8%	45.5%	29.9%	11.7%
85歳以上	58	35	30	10	8	60.3%	51.7%	17.2%	13.8%	
女性	合計	5,155	769	949	3,694	196	14.9%	18.4%	71.7%	3.8%
	20～24歳	87	0	0	86	1	0.0%	0.0%	98.9%	1.1%
	25～29歳	154	0	1	152	1	0.0%	0.6%	98.7%	0.6%
	30～34歳	222	2	1	217	2	0.9%	0.5%	97.7%	0.9%
	35～39歳	314	2	0	307	5	0.6%	0.0%	97.8%	1.6%
	40～44歳	409	4	3	395	7	1.0%	0.7%	96.6%	1.7%
	45～49歳	390	8	10	368	7	2.1%	2.6%	94.4%	1.8%
	50～54歳	458	25	32	399	11	5.5%	7.0%	87.1%	2.4%
	55～59歳	521	58	77	404	9	11.1%	14.8%	77.5%	1.7%
	60～64歳	640	117	128	437	22	18.3%	20.0%	68.3%	3.4%
	65～69歳	762	168	219	442	34	22.0%	28.7%	58.0%	4.5%
	70～74歳	604	174	222	286	38	28.8%	36.8%	47.4%	6.3%
	75～79歳	382	137	163	136	29	35.9%	42.7%	35.6%	7.6%
	80～84歳	151	55	66	43	22	36.4%	43.7%	28.5%	14.6%
85歳以上	61	19	27	22	8	31.1%	44.3%	36.1%	13.1%	



Q3-2-① 部分入れ歯を使っていますか（複数回答）

	回答数	n表(人数)				%表(割合)				
		上のあご	下のあご	利用していない	無回答	上のあご	下のあご	利用していない	無回答	
合計	合計	7,805	377	245	6,619	724	4.8%	3.1%	84.8%	9.3%
	20～24歳	106	0	0	104	2	0.0%	0.0%	98.1%	1.9%
	25～29歳	191	0	0	190	1	0.0%	0.0%	99.5%	0.5%
	30～34歳	286	0	0	282	4	0.0%	0.0%	98.6%	1.4%
	35～39歳	418	0	0	411	7	0.0%	0.0%	98.3%	1.7%
	40～44歳	550	1	0	537	12	0.2%	0.0%	97.6%	2.2%
	45～49歳	547	1	0	535	11	0.2%	0.0%	97.8%	2.0%
	50～54歳	633	1	4	600	29	0.2%	0.6%	94.8%	4.6%
	55～59歳	733	12	6	683	38	1.6%	0.8%	93.2%	5.2%
	60～64歳	996	25	15	866	98	2.5%	1.5%	86.9%	9.8%
	65～69歳	1,232	66	38	1,007	145	5.4%	3.1%	81.7%	11.8%
	70～74歳	1,025	84	55	766	154	8.2%	5.4%	74.7%	15.0%
	75～79歳	664	99	57	415	126	14.9%	8.6%	62.5%	19.0%
	80～84歳	305	57	42	162	74	18.7%	13.8%	53.1%	24.3%
85歳以上	119	31	28	61	23	26.1%	23.5%	51.3%	19.3%	
男性	合計	2,650	168	110	2,202	242	6.3%	4.2%	83.1%	9.1%
	20～24歳	19	0	0	18	1	0.0%	0.0%	94.7%	5.3%
	25～29歳	37	0	0	37	0	0.0%	0.0%	100.0%	0.0%
	30～34歳	64	0	0	63	1	0.0%	0.0%	98.4%	1.6%
	35～39歳	104	0	0	102	2	0.0%	0.0%	98.1%	1.9%
	40～44歳	141	0	0	139	2	0.0%	0.0%	98.6%	1.4%
	45～49歳	157	0	0	155	2	0.0%	0.0%	98.7%	1.3%
	50～54歳	175	0	1	166	8	0.0%	0.6%	94.9%	4.6%
	55～59歳	212	2	0	202	8	0.9%	0.0%	95.3%	3.8%
	60～64歳	356	14	8	304	34	3.9%	2.2%	85.4%	9.6%
	65～69歳	470	27	17	376	60	5.7%	3.6%	80.0%	12.8%
	70～74歳	421	40	24	326	47	9.5%	5.7%	77.4%	11.2%
	75～79歳	282	39	23	192	40	13.8%	8.2%	68.1%	14.2%
	80～84歳	154	28	19	92	29	18.2%	12.3%	59.7%	18.8%
85歳以上	58	18	18	30	8	31.0%	31.0%	51.7%	13.8%	
女性	合計	5,155	209	135	4,417	482	4.1%	2.6%	85.7%	9.4%
	20～24歳	87	0	0	86	1	0.0%	0.0%	98.9%	1.1%
	25～29歳	154	0	0	153	1	0.0%	0.0%	99.4%	0.6%
	30～34歳	222	0	0	219	3	0.0%	0.0%	98.6%	1.4%
	35～39歳	314	0	0	309	5	0.0%	0.0%	98.4%	1.6%
	40～44歳	409	1	0	398	10	0.2%	0.0%	97.3%	2.4%
	45～49歳	390	1	0	380	9	0.3%	0.0%	97.4%	2.3%
	50～54歳	458	1	3	434	21	0.2%	0.7%	94.8%	4.6%
	55～59歳	521	10	6	481	30	1.9%	1.2%	92.3%	5.8%
	60～64歳	640	11	7	562	64	1.7%	1.1%	87.8%	10.0%
	65～69歳	762	39	21	631	85	5.1%	2.8%	82.8%	11.2%
	70～74歳	604	44	31	440	107	7.3%	5.1%	72.8%	17.7%
	75～79歳	382	60	34	223	86	15.7%	8.9%	58.4%	22.5%
	80～84歳	151	29	23	70	45	19.2%	15.2%	46.4%	29.8%
85歳以上	61	13	10	31	15	21.3%	16.4%	50.8%	24.6%	

Q4 自分の歯または入れ歯で左右の奥歯をしっかりとかみしめられますか

	回答数	n表(人数)				%表(割合)				
		左右両方かめる	片方だけかめる	両方かめない	無回答	左右両方かめる	片方だけかめる	両方かめない	無回答	
合計	合計	7,805	6,229	1,031	256	289	79.8%	13.2%	3.3%	3.7%
	20～24歳	106	97	5	3	1	91.5%	4.7%	2.8%	0.9%
	25～29歳	191	175	8	3	5	91.6%	4.2%	1.6%	2.6%
	30～34歳	286	254	19	9	4	88.8%	6.6%	3.1%	1.4%
	35～39歳	418	364	31	11	12	87.1%	7.4%	2.6%	2.9%
	40～44歳	550	475	44	9	22	86.4%	8.0%	1.6%	4.0%
	45～49歳	547	475	43	14	15	86.8%	7.9%	2.6%	2.7%
	50～54歳	633	511	82	19	21	80.7%	13.0%	3.0%	3.3%
	55～59歳	733	557	117	28	31	76.0%	16.0%	3.8%	4.2%
	60～64歳	996	757	158	43	38	76.0%	15.9%	4.3%	3.8%
	65～69歳	1,232	929	204	50	49	75.4%	16.6%	4.1%	4.0%
	70～74歳	1,025	797	156	32	40	77.8%	15.2%	3.1%	3.9%
	75～79歳	664	509	99	19	37	76.7%	14.9%	2.9%	5.6%
	80～84歳	305	236	49	10	10	77.4%	16.1%	3.3%	3.3%
85歳以上	119	93	16	6	4	78.2%	13.4%	5.0%	3.4%	
男性	合計	2,650	2,114	349	96	91	79.8%	13.2%	3.6%	3.4%
	20～24歳	19	19	0	0	0	100.0%	0.0%	0.0%	0.0%
	25～29歳	37	33	2	1	1	89.2%	5.4%	2.7%	2.7%
	30～34歳	64	61	3	0	0	95.3%	4.7%	0.0%	0.0%
	35～39歳	104	93	7	1	3	89.4%	6.7%	1.0%	2.9%
	40～44歳	141	122	13	2	4	86.5%	9.2%	1.4%	2.8%
	45～49歳	157	139	11	3	4	88.5%	7.0%	1.9%	2.5%
	50～54歳	175	135	27	6	7	77.1%	15.4%	3.4%	4.0%
	55～59歳	212	161	32	11	8	75.9%	15.1%	5.2%	3.8%
	60～64歳	356	279	47	18	12	78.4%	13.2%	5.1%	3.4%
	65～69歳	470	353	72	26	19	75.1%	15.3%	5.5%	4.0%
	70～74歳	421	325	65	19	12	77.2%	15.4%	4.5%	2.9%
	75～79歳	282	226	40	3	13	80.1%	14.2%	1.1%	4.6%
	80～84歳	154	122	20	5	7	79.2%	13.0%	3.2%	4.5%
85歳以上	58	46	10	1	1	79.3%	17.2%	1.7%	1.7%	
女性	合計	5,155	4,115	682	160	198	79.8%	13.2%	3.1%	3.8%
	20～24歳	87	78	5	3	1	89.7%	5.7%	3.4%	1.1%
	25～29歳	154	142	6	2	4	92.2%	3.9%	1.3%	2.6%
	30～34歳	222	193	16	9	4	86.9%	7.2%	4.1%	1.8%
	35～39歳	314	271	24	10	9	86.3%	7.6%	3.2%	2.9%
	40～44歳	409	353	31	7	18	86.3%	7.6%	1.7%	4.4%
	45～49歳	390	336	32	11	11	86.2%	8.2%	2.8%	2.8%
	50～54歳	458	376	55	13	14	82.1%	12.0%	2.8%	3.1%
	55～59歳	521	396	85	17	23	76.0%	16.3%	3.3%	4.4%
	60～64歳	640	478	111	25	26	74.7%	17.3%	3.9%	4.1%
	65～69歳	762	576	132	24	30	75.6%	17.3%	3.1%	3.9%
	70～74歳	604	472	91	13	28	78.1%	15.1%	2.2%	4.6%
	75～79歳	382	283	59	16	24	74.1%	15.4%	4.2%	6.3%
	80～84歳	151	114	29	5	3	75.5%	19.2%	3.3%	2.0%
85歳以上	61	47	6	5	3	77.0%	9.8%	8.2%	4.9%	

Q5 歯をみがくと血がでますか

	回答数	n表(人数)				%表(割合)				
		いつも	時々	いいえ	無回答	いつも	時々	いいえ	無回答	
合計	合計	7,805	112	2,526	5,091	76	1.4%	32.4%	65.2%	1.0%
	20～24歳	106	6	40	60	0	5.7%	37.7%	56.6%	0.0%
	25～29歳	191	3	70	117	1	1.6%	36.6%	61.3%	0.5%
	30～34歳	286	9	110	166	1	3.1%	38.5%	58.0%	0.3%
	35～39歳	418	9	175	233	1	2.2%	41.9%	55.7%	0.2%
	40～44歳	550	11	229	308	2	2.0%	41.6%	56.0%	0.4%
	45～49歳	547	8	190	348	1	1.5%	34.7%	63.6%	0.2%
	50～54歳	633	8	213	406	6	1.3%	33.6%	64.1%	0.9%
	55～59歳	733	15	271	441	6	2.0%	37.0%	60.2%	0.8%
	60～64歳	996	19	342	631	4	1.9%	34.3%	63.4%	0.4%
	65～69歳	1,232	9	394	812	17	0.7%	32.0%	65.9%	1.4%
	70～74歳	1,025	5	264	748	8	0.5%	25.8%	73.0%	0.8%
	75～79歳	664	6	155	488	15	0.9%	23.3%	73.5%	2.3%
	80～84歳	305	3	55	238	9	1.0%	18.0%	78.0%	3.0%
85歳以上	119	1	18	95	5	0.8%	15.1%	79.8%	4.2%	
男性	合計	2,650	49	898	1,682	21	1.8%	33.9%	63.5%	0.8%
	20～24歳	19	1	10	8	0	5.3%	52.6%	42.1%	0.0%
	25～29歳	37	1	11	25	0	2.7%	29.7%	67.6%	0.0%
	30～34歳	64	2	24	38	0	3.1%	37.5%	59.4%	0.0%
	35～39歳	104	3	54	47	0	2.9%	51.9%	45.2%	0.0%
	40～44歳	141	6	71	64	0	4.3%	50.4%	45.4%	0.0%
	45～49歳	157	4	69	84	0	2.5%	43.9%	53.5%	0.0%
	50～54歳	175	4	59	110	2	2.3%	33.7%	62.9%	1.1%
	55～59歳	212	7	83	120	2	3.3%	39.2%	56.6%	0.9%
	60～64歳	356	8	134	213	1	2.2%	37.6%	59.8%	0.3%
	65～69歳	470	6	155	307	2	1.3%	33.0%	65.3%	0.4%
	70～74歳	421	3	111	305	2	0.7%	26.4%	72.4%	0.5%
	75～79歳	282	2	77	197	6	0.7%	27.3%	69.9%	2.1%
	80～84歳	154	1	30	118	5	0.6%	19.5%	76.6%	3.2%
85歳以上	58	1	10	46	1	1.7%	17.2%	79.3%	1.7%	
女性	合計	5,155	63	1,628	3,409	55	1.2%	31.6%	66.1%	1.1%
	20～24歳	87	5	30	52	0	5.7%	34.5%	59.8%	0.0%
	25～29歳	154	2	59	92	1	1.3%	38.3%	59.7%	0.6%
	30～34歳	222	7	86	128	1	3.2%	38.7%	57.7%	0.5%
	35～39歳	314	6	121	186	1	1.9%	38.5%	59.2%	0.3%
	40～44歳	409	5	158	244	2	1.2%	38.6%	59.7%	0.5%
	45～49歳	390	4	121	264	1	1.0%	31.0%	67.7%	0.3%
	50～54歳	458	4	154	296	4	0.9%	33.6%	64.6%	0.9%
	55～59歳	521	8	188	321	4	1.5%	36.1%	61.6%	0.8%
	60～64歳	640	11	208	418	3	1.7%	32.5%	65.3%	0.5%
	65～69歳	762	3	239	505	15	0.4%	31.4%	66.3%	2.0%
	70～74歳	604	2	153	443	6	0.3%	25.3%	73.3%	1.0%
	75～79歳	382	4	78	291	9	1.0%	20.4%	76.2%	2.4%
	80～84歳	151	2	25	120	4	1.3%	16.6%	79.5%	2.6%
85歳以上	61	0	8	49	4	0.0%	13.1%	80.3%	6.6%	

Q6 歯ぐきが腫れてブヨブヨしますか

	回答数	n表(人数)				%表(割合)				
		いつも	時々	いいえ	無回答	いつも	時々	いいえ	無回答	
合計	合計	7,805	70	1,628	6,028	79	0.9%	20.9%	77.2%	1.0%
	20～24歳	106	0	24	82	0	0.0%	22.6%	77.4%	0.0%
	25～29歳	191	1	30	159	1	0.5%	15.7%	83.2%	0.5%
	30～34歳	286	2	58	225	1	0.7%	20.3%	78.7%	0.3%
	35～39歳	418	4	79	334	1	1.0%	18.9%	79.9%	0.2%
	40～44歳	550	5	104	438	3	0.9%	18.9%	79.6%	0.5%
	45～49歳	547	4	99	442	2	0.7%	18.1%	80.8%	0.4%
	50～54歳	633	9	138	481	5	1.4%	21.8%	76.0%	0.8%
	55～59歳	733	5	188	533	7	0.7%	25.6%	72.7%	1.0%
	60～64歳	996	14	246	731	5	1.4%	24.7%	73.4%	0.5%
	65～69歳	1,232	16	265	937	14	1.3%	21.5%	76.1%	1.1%
	70～74歳	1,025	5	191	819	10	0.5%	18.6%	79.9%	1.0%
	75～79歳	664	3	145	503	13	0.5%	21.8%	75.8%	2.0%
	80～84歳	305	1	46	247	11	0.3%	15.1%	81.0%	3.6%
85歳以上	119	1	15	97	6	0.8%	12.6%	81.5%	5.0%	
男性	合計	2,650	22	552	2,051	25	0.8%	20.8%	77.4%	0.9%
	20～24歳	19	0	5	14	0	0.0%	26.3%	73.7%	0.0%
	25～29歳	37	0	5	32	0	0.0%	13.5%	86.5%	0.0%
	30～34歳	64	0	15	49	0	0.0%	23.4%	76.6%	0.0%
	35～39歳	104	1	25	78	0	1.0%	24.0%	75.0%	0.0%
	40～44歳	141	3	35	102	1	2.1%	24.8%	72.3%	0.7%
	45～49歳	157	2	35	119	1	1.3%	22.3%	75.8%	0.6%
	50～54歳	175	1	38	134	2	0.6%	21.7%	76.6%	1.1%
	55～59歳	212	1	60	149	2	0.5%	28.3%	70.3%	0.9%
	60～64歳	356	5	84	265	2	1.4%	23.6%	74.4%	0.6%
	65～69歳	470	5	89	372	4	1.1%	18.9%	79.1%	0.9%
	70～74歳	421	1	77	340	3	0.2%	18.3%	80.8%	0.7%
	75～79歳	282	3	55	220	4	1.1%	19.5%	78.0%	1.4%
	80～84歳	154	0	23	126	5	0.0%	14.9%	81.8%	3.2%
85歳以上	58	0	6	51	1	0.0%	10.3%	87.9%	1.7%	
女性	合計	5,155	48	1,076	3,977	54	0.9%	20.9%	77.1%	1.0%
	20～24歳	87	0	19	68	0	0.0%	21.8%	78.2%	0.0%
	25～29歳	154	1	25	127	1	0.6%	16.2%	82.5%	0.6%
	30～34歳	222	2	43	176	1	0.9%	19.4%	79.3%	0.5%
	35～39歳	314	3	54	256	1	1.0%	17.2%	81.5%	0.3%
	40～44歳	409	2	69	336	2	0.5%	16.9%	82.2%	0.5%
	45～49歳	390	2	64	323	1	0.5%	16.4%	82.8%	0.3%
	50～54歳	458	8	100	347	3	1.7%	21.8%	75.8%	0.7%
	55～59歳	521	4	128	384	5	0.8%	24.6%	73.7%	1.0%
	60～64歳	640	9	162	466	3	1.4%	25.3%	72.8%	0.5%
	65～69歳	762	11	176	565	10	1.4%	23.1%	74.1%	1.3%
	70～74歳	604	4	114	479	7	0.7%	18.9%	79.3%	1.2%
	75～79歳	382	0	90	283	9	0.0%	23.6%	74.1%	2.4%
	80～84歳	151	1	23	121	6	0.7%	15.2%	80.1%	4.0%
85歳以上	61	1	9	46	5	1.6%	14.8%	75.4%	8.2%	

Q7 冷たいものや熱いものが歯にしみますか

	回答数	n表(人数)				%表(割合)				
		いつも	時々	いいえ	無回答	いつも	時々	いいえ	無回答	
合計	合計	7,805	225	2,430	5,077	73	2.9%	31.1%	65.0%	0.9%
	20～24歳	106	6	44	56	0	5.7%	41.5%	52.8%	0.0%
	25～29歳	191	11	88	91	1	5.8%	46.1%	47.6%	0.5%
	30～34歳	286	20	124	141	1	7.0%	43.4%	49.3%	0.3%
	35～39歳	418	23	174	220	1	5.5%	41.6%	52.6%	0.2%
	40～44歳	550	27	236	285	2	4.9%	42.9%	51.8%	0.4%
	45～49歳	547	26	243	277	1	4.8%	44.4%	50.6%	0.2%
	50～54歳	633	14	255	359	5	2.2%	40.3%	56.7%	0.8%
	55～59歳	733	21	271	435	6	2.9%	37.0%	59.3%	0.8%
	60～64歳	996	34	302	656	4	3.4%	30.3%	65.9%	0.4%
	65～69歳	1,232	21	306	892	13	1.7%	24.8%	72.4%	1.1%
	70～74歳	1,025	17	200	797	11	1.7%	19.5%	77.8%	1.1%
	75～79歳	664	4	133	515	12	0.6%	20.0%	77.6%	1.8%
	80～84歳	305	1	45	249	10	0.3%	14.8%	81.6%	3.3%
85歳以上	119	0	9	104	6	0.0%	7.6%	87.4%	5.0%	
男性	合計	2,650	67	757	1,801	25	2.5%	28.6%	68.0%	0.9%
	20～24歳	19	2	6	11	0	10.5%	31.6%	57.9%	0.0%
	25～29歳	37	0	10	27	0	0.0%	27.0%	73.0%	0.0%
	30～34歳	64	8	21	35	0	12.5%	32.8%	54.7%	0.0%
	35～39歳	104	4	55	45	0	3.8%	52.9%	43.3%	0.0%
	40～44歳	141	5	56	80	0	3.5%	39.7%	56.7%	0.0%
	45～49歳	157	8	73	76	0	5.1%	46.5%	48.4%	0.0%
	50～54歳	175	2	72	99	2	1.1%	41.1%	56.6%	1.1%
	55～59歳	212	7	71	131	3	3.3%	33.5%	61.8%	1.4%
	60～64歳	356	15	96	243	2	4.2%	27.0%	68.3%	0.6%
	65～69歳	470	8	116	344	2	1.7%	24.7%	73.2%	0.4%
	70～74歳	421	7	93	317	4	1.7%	22.1%	75.3%	1.0%
	75～79歳	282	0	57	221	4	0.0%	20.2%	78.4%	1.4%
	80～84歳	154	1	26	121	6	0.6%	16.9%	78.6%	3.9%
85歳以上	58	0	5	51	2	0.0%	8.6%	87.9%	3.4%	
女性	合計	5,155	158	1,673	3,276	48	3.1%	32.5%	63.5%	0.9%
	20～24歳	87	4	38	45	0	4.6%	43.7%	51.7%	0.0%
	25～29歳	154	11	78	64	1	7.1%	50.6%	41.6%	0.6%
	30～34歳	222	12	103	106	1	5.4%	46.4%	47.7%	0.5%
	35～39歳	314	19	119	175	1	6.1%	37.9%	55.7%	0.3%
	40～44歳	409	22	180	205	2	5.4%	44.0%	50.1%	0.5%
	45～49歳	390	18	170	201	1	4.6%	43.6%	51.5%	0.3%
	50～54歳	458	12	183	260	3	2.6%	40.0%	56.8%	0.7%
	55～59歳	521	14	200	304	3	2.7%	38.4%	58.3%	0.6%
	60～64歳	640	19	206	413	2	3.0%	32.2%	64.5%	0.3%
	65～69歳	762	13	190	548	11	1.7%	24.9%	71.9%	1.4%
	70～74歳	604	10	107	480	7	1.7%	17.7%	79.5%	1.2%
	75～79歳	382	4	76	294	8	1.0%	19.9%	77.0%	2.1%
	80～84歳	151	0	19	128	4	0.0%	12.6%	84.8%	2.6%
85歳以上	61	0	4	53	4	0.0%	6.6%	86.9%	6.6%	

Q8 かかりつけの歯科医院がありますか

	回答数	n表(人数)			%表(割合)			
		はい	いいえ	無回答	はい	いいえ	無回答	
合計	合計	7,805	7,534	219	52	96.5%	2.8%	0.7%
	20～24歳	106	91	15	0	85.8%	14.2%	0.0%
	25～29歳	191	161	29	1	84.3%	15.2%	0.5%
	30～34歳	286	258	27	1	90.2%	9.4%	0.3%
	35～39歳	418	385	32	1	92.1%	7.7%	0.2%
	40～44歳	550	517	30	3	94.0%	5.5%	0.5%
	45～49歳	547	527	19	1	96.3%	3.5%	0.2%
	50～54歳	633	611	17	5	96.5%	2.7%	0.8%
	55～59歳	733	718	10	5	98.0%	1.4%	0.7%
	60～64歳	996	977	15	4	98.1%	1.5%	0.4%
	65～69歳	1,232	1,211	10	11	98.3%	0.8%	0.9%
	70～74歳	1,025	1,012	9	4	98.7%	0.9%	0.4%
	75～79歳	664	653	3	8	98.3%	0.5%	1.2%
	80～84歳	305	299	2	4	98.0%	0.7%	1.3%
85歳以上	119	114	1	4	95.8%	0.8%	3.4%	
男性	合計	2,650	2,552	82	16	96.3%	3.1%	0.6%
	20～24歳	19	17	2	0	89.5%	10.5%	0.0%
	25～29歳	37	33	4	0	89.2%	10.8%	0.0%
	30～34歳	64	53	11	0	82.8%	17.2%	0.0%
	35～39歳	104	92	12	0	88.5%	11.5%	0.0%
	40～44歳	141	128	13	0	90.8%	9.2%	0.0%
	45～49歳	157	150	7	0	95.5%	4.5%	0.0%
	50～54歳	175	166	7	2	94.9%	4.0%	1.1%
	55～59歳	212	207	3	2	97.6%	1.4%	0.9%
	60～64歳	356	345	10	1	96.9%	2.8%	0.3%
	65～69歳	470	461	7	2	98.1%	1.5%	0.4%
	70～74歳	421	414	5	2	98.3%	1.2%	0.5%
	75～79歳	282	280	0	2	99.3%	0.0%	0.7%
	80～84歳	154	150	1	3	97.4%	0.6%	1.9%
85歳以上	58	56	0	2	96.6%	0.0%	3.4%	
女性	合計	5,155	4,982	137	36	96.6%	2.7%	0.7%
	20～24歳	87	74	13	0	85.1%	14.9%	0.0%
	25～29歳	154	128	25	1	83.1%	16.2%	0.6%
	30～34歳	222	205	16	1	92.3%	7.2%	0.5%
	35～39歳	314	293	20	1	93.3%	6.4%	0.3%
	40～44歳	409	389	17	3	95.1%	4.2%	0.7%
	45～49歳	390	377	12	1	96.7%	3.1%	0.3%
	50～54歳	458	445	10	3	97.2%	2.2%	0.7%
	55～59歳	521	511	7	3	98.1%	1.3%	0.6%
	60～64歳	640	632	5	3	98.8%	0.8%	0.5%
	65～69歳	762	750	3	9	98.4%	0.4%	1.2%
	70～74歳	604	598	4	2	99.0%	0.7%	0.3%
	75～79歳	382	373	3	6	97.6%	0.8%	1.6%
	80～84歳	151	149	1	1	98.7%	0.7%	0.7%
85歳以上	61	58	1	2	95.1%	1.6%	3.3%	

Q9 仕事が忙しかったり休めず、なかなか歯科医院に行けないことがありますか

	回答数	n表(人数)			%表(割合)			
		はい	いいえ	無回答	はい	いいえ	無回答	
合計	合計	7,805	1,823	5,905	77	23.4%	75.7%	1.0%
	20～24歳	106	57	49	0	53.8%	46.2%	0.0%
	25～29歳	191	94	96	1	49.2%	50.3%	0.5%
	30～34歳	286	145	140	1	50.7%	49.0%	0.3%
	35～39歳	418	208	209	1	49.8%	50.0%	0.2%
	40～44歳	550	250	298	2	45.5%	54.2%	0.4%
	45～49歳	547	192	353	2	35.1%	64.5%	0.4%
	50～54歳	633	223	405	5	35.2%	64.0%	0.8%
	55～59歳	733	231	497	5	31.5%	67.8%	0.7%
	60～64歳	996	164	828	4	16.5%	83.1%	0.4%
	65～69歳	1,232	135	1,082	15	11.0%	87.8%	1.2%
	70～74歳	1,025	59	953	13	5.8%	93.0%	1.3%
	75～79歳	664	34	618	12	5.1%	93.1%	1.8%
	80～84歳	305	23	272	10	7.5%	89.2%	3.3%
85歳以上	119	8	105	6	6.7%	88.2%	5.0%	
男性	合計	2,650	629	2,000	21	23.7%	75.5%	0.8%
	20～24歳	19	16	3	0	84.2%	15.8%	0.0%
	25～29歳	37	18	19	0	48.6%	51.4%	0.0%
	30～34歳	64	35	29	0	54.7%	45.3%	0.0%
	35～39歳	104	66	38	0	63.5%	36.5%	0.0%
	40～44歳	141	77	64	0	54.6%	45.4%	0.0%
	45～49歳	157	67	90	0	42.7%	57.3%	0.0%
	50～54歳	175	92	81	2	52.6%	46.3%	1.1%
	55～59歳	212	74	136	2	34.9%	64.2%	0.9%
	60～64歳	356	72	283	1	20.2%	79.5%	0.3%
	65～69歳	470	62	405	3	13.2%	86.2%	0.6%
	70～74歳	421	24	393	4	5.7%	93.3%	1.0%
	75～79歳	282	12	266	4	4.3%	94.3%	1.4%
	80～84歳	154	10	140	4	6.5%	90.9%	2.6%
85歳以上	58	4	53	1	6.9%	91.4%	1.7%	
女性	合計	5,155	1,194	3,905	56	23.2%	75.8%	1.1%
	20～24歳	87	41	46	0	47.1%	52.9%	0.0%
	25～29歳	154	76	77	1	49.4%	50.0%	0.6%
	30～34歳	222	110	111	1	49.5%	50.0%	0.5%
	35～39歳	314	142	171	1	45.2%	54.5%	0.3%
	40～44歳	409	173	234	2	42.3%	57.2%	0.5%
	45～49歳	390	125	263	2	32.1%	67.4%	0.5%
	50～54歳	458	131	324	3	28.6%	70.7%	0.7%
	55～59歳	521	157	361	3	30.1%	69.3%	0.6%
	60～64歳	640	92	545	3	14.4%	85.2%	0.5%
	65～69歳	762	73	677	12	9.6%	88.8%	1.6%
	70～74歳	604	35	560	9	5.8%	92.7%	1.5%
	75～79歳	382	22	352	8	5.8%	92.1%	2.1%
	80～84歳	151	13	132	6	8.6%	87.4%	4.0%
85歳以上	61	4	52	5	6.6%	85.2%	8.2%	

Q10 家族や周囲の人々は、日頃歯の健康に関心がありますか

	回答数	n表(人数)				%表(割合)				
		はい	どちらとも いえない	いいえ	無回答	はい	どちらとも いえない	いいえ	無回答	
合計	合計	7,805	4,972	2,452	346	35	63.7%	31.4%	4.4%	0.4%
	20～24歳	106	56	40	10	0	52.8%	37.7%	9.4%	0.0%
	25～29歳	191	91	81	19	0	47.6%	42.4%	9.9%	0.0%
	30～34歳	286	139	123	24	0	48.6%	43.0%	8.4%	0.0%
	35～39歳	418	222	176	20	0	53.1%	42.1%	4.8%	0.0%
	40～44歳	550	282	234	34	0	51.3%	42.5%	6.2%	0.0%
	45～49歳	547	285	226	35	1	52.1%	41.3%	6.4%	0.2%
	50～54歳	633	340	248	45	0	53.7%	39.2%	7.1%	0.0%
	55～59歳	733	406	293	32	2	55.4%	40.0%	4.4%	0.3%
	60～64歳	996	637	315	40	4	64.0%	31.6%	4.0%	0.4%
	65～69歳	1,232	894	305	25	8	72.6%	24.8%	2.0%	0.6%
	70～74歳	1,025	781	212	25	7	76.2%	20.7%	2.4%	0.7%
	75～79歳	664	518	121	21	4	78.0%	18.2%	3.2%	0.6%
	80～84歳	305	236	54	11	4	77.4%	17.7%	3.6%	1.3%
85歳以上	119	85	24	5	5	71.4%	20.2%	4.2%	4.2%	
男性	合計	2,650	1,784	750	103	13	67.3%	28.3%	3.9%	0.5%
	20～24歳	19	9	7	3	0	47.4%	36.8%	15.8%	0.0%
	25～29歳	37	17	16	4	0	45.9%	43.2%	10.8%	0.0%
	30～34歳	64	38	24	2	0	59.4%	37.5%	3.1%	0.0%
	35～39歳	104	55	44	5	0	52.9%	42.3%	4.8%	0.0%
	40～44歳	141	82	51	8	0	58.2%	36.2%	5.7%	0.0%
	45～49歳	157	89	57	11	0	56.7%	36.3%	7.0%	0.0%
	50～54歳	175	93	66	16	0	53.1%	37.7%	9.1%	0.0%
	55～59歳	212	117	84	11	0	55.2%	39.6%	5.2%	0.0%
	60～64歳	356	228	114	13	1	64.0%	32.0%	3.7%	0.3%
	65～69歳	470	347	116	5	2	73.8%	24.7%	1.1%	0.4%
	70～74歳	421	337	72	9	3	80.0%	17.1%	2.1%	0.7%
	75～79歳	282	212	61	8	1	75.2%	21.6%	2.8%	0.4%
	80～84歳	154	120	28	4	2	77.9%	18.2%	2.6%	1.3%
85歳以上	58	40	10	4	4	69.0%	17.2%	6.9%	6.9%	
女性	合計	5,155	3,188	1,702	243	22	61.8%	33.0%	4.7%	0.4%
	20～24歳	87	47	33	7	0	54.0%	37.9%	8.0%	0.0%
	25～29歳	154	74	65	15	0	48.1%	42.2%	9.7%	0.0%
	30～34歳	222	101	99	22	0	45.5%	44.6%	9.9%	0.0%
	35～39歳	314	167	132	15	0	53.2%	42.0%	4.8%	0.0%
	40～44歳	409	200	183	26	0	48.9%	44.7%	6.4%	0.0%
	45～49歳	390	196	169	24	1	50.3%	43.3%	6.2%	0.3%
	50～54歳	458	247	182	29	0	53.9%	39.7%	6.3%	0.0%
	55～59歳	521	289	209	21	2	55.5%	40.1%	4.0%	0.4%
	60～64歳	640	409	201	27	3	63.9%	31.4%	4.2%	0.5%
	65～69歳	762	547	189	20	6	71.8%	24.8%	2.6%	0.8%
	70～74歳	604	444	140	16	4	73.5%	23.2%	2.6%	0.7%
	75～79歳	382	306	60	13	3	80.1%	15.7%	3.4%	0.8%
	80～84歳	151	116	26	7	2	76.8%	17.2%	4.6%	1.3%
85歳以上	61	45	14	1	1	73.8%	23.0%	1.6%	1.6%	



Q11 自分の歯には自信があったり、人からほめられたことがありますか

	回答数	n表(人数)				%表(割合)				
		はい	どちらともいえない	いいえ	無回答	はい	どちらともいえない	いいえ	無回答	
合計	合計	7,805	1,282	2,334	4,162	27	16.4%	29.9%	53.3%	0.3%
	20～24歳	106	26	43	37	0	24.5%	40.6%	34.9%	0.0%
	25～29歳	191	56	69	66	0	29.3%	36.1%	34.6%	0.0%
	30～34歳	286	60	100	126	0	21.0%	35.0%	44.1%	0.0%
	35～39歳	418	76	144	197	1	18.2%	34.4%	47.1%	0.2%
	40～44歳	550	77	189	284	0	14.0%	34.4%	51.6%	0.0%
	45～49歳	547	72	169	306	0	13.2%	30.9%	55.9%	0.0%
	50～54歳	633	81	169	382	1	12.8%	26.7%	60.3%	0.2%
	55～59歳	733	84	178	470	1	11.5%	24.3%	64.1%	0.1%
	60～64歳	996	123	253	619	1	12.3%	25.4%	62.1%	0.1%
	65～69歳	1,232	169	359	702	2	13.7%	29.1%	57.0%	0.2%
	70～74歳	1,025	192	351	476	6	18.7%	34.2%	46.4%	0.6%
	75～79歳	664	144	194	323	3	21.7%	29.2%	48.6%	0.5%
	80～84歳	305	86	82	130	7	28.2%	26.9%	42.6%	2.3%
85歳以上	119	36	34	44	5	30.3%	28.6%	37.0%	4.2%	
男性	合計	2,650	406	793	1,438	13	15.3%	29.9%	54.3%	0.5%
	20～24歳	19	7	6	6	0	36.8%	31.6%	31.6%	0.0%
	25～29歳	37	10	11	16	0	27.0%	29.7%	43.2%	0.0%
	30～34歳	64	14	21	29	0	21.9%	32.8%	45.3%	0.0%
	35～39歳	104	13	34	57	0	12.5%	32.7%	54.8%	0.0%
	40～44歳	141	20	46	75	0	14.2%	32.6%	53.2%	0.0%
	45～49歳	157	14	46	97	0	8.9%	29.3%	61.8%	0.0%
	50～54歳	175	14	54	106	1	8.0%	30.9%	60.6%	0.6%
	55～59歳	212	24	50	138	0	11.3%	23.6%	65.1%	0.0%
	60～64歳	356	40	93	222	1	11.2%	26.1%	62.4%	0.3%
	65～69歳	470	58	134	276	2	12.3%	28.5%	58.7%	0.4%
	70～74歳	421	73	150	196	2	17.3%	35.6%	46.6%	0.5%
	75～79歳	282	58	92	131	1	20.6%	32.6%	46.5%	0.4%
	80～84歳	154	42	40	68	4	27.3%	26.0%	44.2%	2.6%
85歳以上	58	19	16	21	2	32.8%	27.6%	36.2%	3.4%	
女性	合計	5,155	876	1,541	2,724	14	17.0%	29.9%	52.8%	0.3%
	20～24歳	87	19	37	31	0	21.8%	42.5%	35.6%	0.0%
	25～29歳	154	46	58	50	0	29.9%	37.7%	32.5%	0.0%
	30～34歳	222	46	79	97	0	20.7%	35.6%	43.7%	0.0%
	35～39歳	314	63	110	140	1	20.1%	35.0%	44.6%	0.3%
	40～44歳	409	57	143	209	0	13.9%	35.0%	51.1%	0.0%
	45～49歳	390	58	123	209	0	14.9%	31.5%	53.6%	0.0%
	50～54歳	458	67	115	276	0	14.6%	25.1%	60.3%	0.0%
	55～59歳	521	60	128	332	1	11.5%	24.6%	63.7%	0.2%
	60～64歳	640	83	160	397	0	13.0%	25.0%	62.0%	0.0%
	65～69歳	762	111	225	426	0	14.6%	29.5%	55.9%	0.0%
	70～74歳	604	119	201	280	4	19.7%	33.3%	46.4%	0.7%
	75～79歳	382	86	102	192	2	22.5%	26.7%	50.3%	0.5%
	80～84歳	151	44	42	62	3	29.1%	27.8%	41.1%	2.0%
85歳以上	61	17	18	23	3	27.9%	29.5%	37.7%	4.9%	

Q12 普段、職場や外出先でも歯を磨きますか

	回答数	n表(人数)				%表(割合)				
		毎回	時々	いいえ	無回答	毎回	時々	いいえ	無回答	
合計	合計	7,805	1,584	2,210	3,945	66	20.3%	28.3%	50.5%	0.8%
	20～24歳	106	50	24	32	0	47.2%	22.6%	30.2%	0.0%
	25～29歳	191	88	47	56	0	46.1%	24.6%	29.3%	0.0%
	30～34歳	286	110	85	91	0	38.5%	29.7%	31.8%	0.0%
	35～39歳	418	125	128	165	0	29.9%	30.6%	39.5%	0.0%
	40～44歳	550	173	147	230	0	31.5%	26.7%	41.8%	0.0%
	45～49歳	547	136	145	266	0	24.9%	26.5%	48.6%	0.0%
	50～54歳	633	164	179	290	0	25.9%	28.3%	45.8%	0.0%
	55～59歳	733	152	209	370	2	20.7%	28.5%	50.5%	0.3%
	60～64歳	996	153	286	552	5	15.4%	28.7%	55.4%	0.5%
	65～69歳	1,232	158	349	717	8	12.8%	28.3%	58.2%	0.6%
	70～74歳	1,025	112	303	584	26	10.9%	29.6%	57.0%	2.5%
	75～79歳	664	87	199	369	9	13.1%	30.0%	55.6%	1.4%
	80～84歳	305	50	81	163	11	16.4%	26.6%	53.4%	3.6%
85歳以上	119	26	28	60	5	21.8%	23.5%	50.4%	4.2%	
男性	合計	2,650	494	687	1,455	14	18.6%	25.9%	54.9%	0.5%
	20～24歳	19	8	2	9	0	42.1%	10.5%	47.4%	0.0%
	25～29歳	37	9	9	19	0	24.3%	24.3%	51.4%	0.0%
	30～34歳	64	18	16	30	0	28.1%	25.0%	46.9%	0.0%
	35～39歳	104	21	27	56	0	20.2%	26.0%	53.8%	0.0%
	40～44歳	141	33	37	71	0	23.4%	26.2%	50.4%	0.0%
	45～49歳	157	26	35	96	0	16.6%	22.3%	61.1%	0.0%
	50～54歳	175	44	38	93	0	25.1%	21.7%	53.1%	0.0%
	55～59歳	212	38	53	121	0	17.9%	25.0%	57.1%	0.0%
	60～64歳	356	61	100	194	1	17.1%	28.1%	54.5%	0.3%
	65～69歳	470	73	112	284	1	15.5%	23.8%	60.4%	0.2%
	70～74歳	421	66	119	234	2	15.7%	28.3%	55.6%	0.5%
	75～79歳	282	50	79	148	5	17.7%	28.0%	52.5%	1.8%
	80～84歳	154	32	45	73	4	20.8%	29.2%	47.4%	2.6%
85歳以上	58	15	15	27	1	25.9%	25.9%	46.6%	1.7%	
女性	合計	5,155	1,090	1,523	2,490	52	21.1%	29.5%	48.3%	1.0%
	20～24歳	87	42	22	23	0	48.3%	25.3%	26.4%	0.0%
	25～29歳	154	79	38	37	0	51.3%	24.7%	24.0%	0.0%
	30～34歳	222	92	69	61	0	41.4%	31.1%	27.5%	0.0%
	35～39歳	314	104	101	109	0	33.1%	32.2%	34.7%	0.0%
	40～44歳	409	140	110	159	0	34.2%	26.9%	38.9%	0.0%
	45～49歳	390	110	110	170	0	28.2%	28.2%	43.6%	0.0%
	50～54歳	458	120	141	197	0	26.2%	30.8%	43.0%	0.0%
	55～59歳	521	114	156	249	2	21.9%	29.9%	47.8%	0.4%
	60～64歳	640	92	186	358	4	14.4%	29.1%	55.9%	0.6%
	65～69歳	762	85	237	433	7	11.2%	31.1%	56.8%	0.9%
	70～74歳	604	46	184	350	24	7.6%	30.5%	57.9%	4.0%
	75～79歳	382	37	120	221	4	9.7%	31.4%	57.9%	1.0%
	80～84歳	151	18	36	90	7	11.9%	23.8%	59.6%	4.6%
85歳以上	61	11	13	33	4	18.0%	21.3%	54.1%	6.6%	

Q13 間食（甘い食べ物や飲み物）をしますか

	回答数	n表(人数)				%表(割合)				
		毎日	時々	いいえ	無回答	毎日	時々	いいえ	無回答	
合計	合計	7,805	2,676	4,291	819	19	34.3%	55.0%	10.5%	0.2%
	20～24歳	106	49	51	6	0	46.2%	48.1%	5.7%	0.0%
	25～29歳	191	75	105	11	0	39.3%	55.0%	5.8%	0.0%
	30～34歳	286	130	148	8	0	45.5%	51.7%	2.8%	0.0%
	35～39歳	418	173	225	20	0	41.4%	53.8%	4.8%	0.0%
	40～44歳	550	234	289	26	1	42.5%	52.5%	4.7%	0.2%
	45～49歳	547	209	286	51	1	38.2%	52.3%	9.3%	0.2%
	50～54歳	633	254	325	54	0	40.1%	51.3%	8.5%	0.0%
	55～59歳	733	259	381	91	2	35.3%	52.0%	12.4%	0.3%
	60～64歳	996	356	534	106	0	35.7%	53.6%	10.6%	0.0%
	65～69歳	1,232	376	702	152	2	30.5%	57.0%	12.3%	0.2%
	70～74歳	1,025	276	595	149	5	26.9%	58.0%	14.5%	0.5%
	75～79歳	664	169	402	91	2	25.5%	60.5%	13.7%	0.3%
	80～84歳	305	75	181	46	3	24.6%	59.3%	15.1%	1.0%
85歳以上	119	41	67	8	3	34.5%	56.3%	6.7%	2.5%	
男性	合計	2,650	511	1,617	513	9	19.3%	61.0%	19.4%	0.3%
	20～24歳	19	5	11	3	0	26.3%	57.9%	15.8%	0.0%
	25～29歳	37	9	20	8	0	24.3%	54.1%	21.6%	0.0%
	30～34歳	64	18	43	3	0	28.1%	67.2%	4.7%	0.0%
	35～39歳	104	26	67	11	0	25.0%	64.4%	10.6%	0.0%
	40～44歳	141	35	89	17	0	24.8%	63.1%	12.1%	0.0%
	45～49歳	157	29	98	30	0	18.5%	62.4%	19.1%	0.0%
	50～54歳	175	38	102	35	0	21.7%	58.3%	20.0%	0.0%
	55～59歳	212	32	121	59	0	15.1%	57.1%	27.8%	0.0%
	60～64歳	356	62	222	72	0	17.4%	62.4%	20.2%	0.0%
	65～69歳	470	79	290	100	1	16.8%	61.7%	21.3%	0.2%
	70～74歳	421	79	251	88	3	18.8%	59.6%	20.9%	0.7%
	75～79歳	282	51	176	55	0	18.1%	62.4%	19.5%	0.0%
	80～84歳	154	31	92	28	3	20.1%	59.7%	18.2%	1.9%
85歳以上	58	17	35	4	2	29.3%	60.3%	6.9%	3.4%	
女性	合計	5,155	2,165	2,674	306	10	42.0%	51.9%	5.9%	0.2%
	20～24歳	87	44	40	3	0	50.6%	46.0%	3.4%	0.0%
	25～29歳	154	66	85	3	0	42.9%	55.2%	1.9%	0.0%
	30～34歳	222	112	105	5	0	50.5%	47.3%	2.3%	0.0%
	35～39歳	314	147	158	9	0	46.8%	50.3%	2.9%	0.0%
	40～44歳	409	199	200	9	1	48.7%	48.9%	2.2%	0.2%
	45～49歳	390	180	188	21	1	46.2%	48.2%	5.4%	0.3%
	50～54歳	458	216	223	19	0	47.2%	48.7%	4.1%	0.0%
	55～59歳	521	227	260	32	2	43.6%	49.9%	6.1%	0.4%
	60～64歳	640	294	312	34	0	45.9%	48.8%	5.3%	0.0%
	65～69歳	762	297	412	52	1	39.0%	54.1%	6.8%	0.1%
	70～74歳	604	197	344	61	2	32.6%	57.0%	10.1%	0.3%
	75～79歳	382	118	226	36	2	30.9%	59.2%	9.4%	0.5%
	80～84歳	151	44	89	18	0	29.1%	58.9%	11.9%	0.0%
85歳以上	61	24	32	4	1	39.3%	52.5%	6.6%	1.6%	

## Q14-① たばこ

	回答数	n表(人数)				%表(割合)				
		吸っている	過去に吸っていたがやめた	吸ったことはない	無回答	吸っている	過去に吸っていたがやめた	吸ったことはない	無回答	
合計	合計	7,805	697	1,995	5,091	22	8.9%	25.6%	65.2%	0.3%
	20～24歳	106	4	4	97	1	3.8%	3.8%	91.5%	0.9%
	25～29歳	191	7	17	167	0	3.7%	8.9%	87.4%	0.0%
	30～34歳	286	30	53	203	0	10.5%	18.5%	71.0%	0.0%
	35～39歳	418	61	104	253	0	14.6%	24.9%	60.5%	0.0%
	40～44歳	550	62	119	369	0	11.3%	21.6%	67.1%	0.0%
	45～49歳	547	69	124	351	3	12.6%	22.7%	64.2%	0.5%
	50～54歳	633	70	156	407	0	11.1%	24.6%	64.3%	0.0%
	55～59歳	733	92	168	472	1	12.6%	22.9%	64.4%	0.1%
	60～64歳	996	100	274	620	2	10.0%	27.5%	62.2%	0.2%
	65～69歳	1,232	101	356	774	1	8.2%	28.9%	62.8%	0.1%
	70～74歳	1,025	62	280	676	7	6.0%	27.3%	66.0%	0.7%
	75～79歳	664	28	203	431	2	4.2%	30.6%	64.9%	0.3%
	80～84歳	305	9	98	196	2	3.0%	32.1%	64.3%	0.7%
85歳以上	119	2	39	75	3	1.7%	32.8%	63.0%	2.5%	
男性	合計	2,650	462	1,424	760	4	17.4%	53.7%	28.7%	0.2%
	20～24歳	19	1	2	16	0	5.3%	10.5%	84.2%	0.0%
	25～29歳	37	3	4	30	0	8.1%	10.8%	81.1%	0.0%
	30～34歳	64	10	18	36	0	15.6%	28.1%	56.3%	0.0%
	35～39歳	104	31	40	33	0	29.8%	38.5%	31.7%	0.0%
	40～44歳	141	24	53	64	0	17.0%	37.6%	45.4%	0.0%
	45～49歳	157	42	63	52	0	26.8%	40.1%	33.1%	0.0%
	50～54歳	175	43	86	46	0	24.6%	49.1%	26.3%	0.0%
	55～59歳	212	58	110	44	0	27.4%	51.9%	20.8%	0.0%
	60～64歳	356	77	207	72	0	21.6%	58.1%	20.2%	0.0%
	65～69歳	470	89	281	100	0	18.9%	59.8%	21.3%	0.0%
	70～74歳	421	53	248	119	1	12.6%	58.9%	28.3%	0.2%
	75～79歳	282	23	179	80	0	8.2%	63.5%	28.4%	0.0%
	80～84歳	154	7	94	52	1	4.5%	61.0%	33.8%	0.6%
85歳以上	58	1	39	16	2	1.7%	67.2%	27.6%	3.4%	
女性	合計	5,155	235	571	4,331	18	4.6%	11.1%	84.0%	0.3%
	20～24歳	87	3	2	81	1	3.4%	2.3%	93.1%	1.1%
	25～29歳	154	4	13	137	0	2.6%	8.4%	89.0%	0.0%
	30～34歳	222	20	35	167	0	9.0%	15.8%	75.2%	0.0%
	35～39歳	314	30	64	220	0	9.6%	20.4%	70.1%	0.0%
	40～44歳	409	38	66	305	0	9.3%	16.1%	74.6%	0.0%
	45～49歳	390	27	61	299	3	6.9%	15.6%	76.7%	0.8%
	50～54歳	458	27	70	361	0	5.9%	15.3%	78.8%	0.0%
	55～59歳	521	34	58	428	1	6.5%	11.1%	82.1%	0.2%
	60～64歳	640	23	67	548	2	3.6%	10.5%	85.6%	0.3%
	65～69歳	762	12	75	674	1	1.6%	9.8%	88.5%	0.1%
	70～74歳	604	9	32	557	6	1.5%	5.3%	92.2%	1.0%
	75～79歳	382	5	24	351	2	1.3%	6.3%	91.9%	0.5%
	80～84歳	151	2	4	144	1	1.3%	2.6%	95.4%	0.7%
85歳以上	61	1	0	59	1	1.6%	0.0%	96.7%	1.6%	

## Q14-② お酒

	回答数	n表(人数)							%表(割合)					
		毎日飲む	週1回以上飲む	週1回未満	飲むのをやめた	ほとんど飲まない(飲めない)	無回答	毎日飲む	週1回以上飲む	週1回未満	飲むのをやめた	ほとんど飲まない(飲めない)	無回答	
合計	合計	7,805	1,478	1,123	987	311	3,875	31	18.9%	14.4%	12.6%	4.0%	49.6%	0.4%
	20～24歳	106	2	15	35	2	52	0	1.9%	14.2%	33.0%	1.9%	49.1%	0.0%
	25～29歳	191	11	21	37	10	111	1	5.8%	11.0%	19.4%	5.2%	58.1%	0.5%
	30～34歳	286	14	47	57	20	148	0	4.9%	16.4%	19.9%	7.0%	51.7%	0.0%
	35～39歳	418	51	83	82	16	186	0	12.2%	19.9%	19.6%	3.8%	44.5%	0.0%
	40～44歳	550	92	96	102	16	244	0	16.7%	17.5%	18.5%	2.9%	44.4%	0.0%
	45～49歳	547	98	98	77	19	253	2	17.9%	17.9%	14.1%	3.5%	46.3%	0.4%
	50～54歳	633	122	100	93	10	308	0	19.3%	15.8%	14.7%	1.6%	48.7%	0.0%
	55～59歳	733	168	117	82	26	338	2	22.9%	16.0%	11.2%	3.5%	46.1%	0.3%
	60～64歳	996	208	148	112	42	485	1	20.9%	14.9%	11.2%	4.2%	48.7%	0.1%
	65～69歳	1,232	299	170	120	44	592	7	24.3%	13.8%	9.7%	3.6%	48.1%	0.6%
	70～74歳	1,025	218	117	96	38	548	8	21.3%	11.4%	9.4%	3.7%	53.5%	0.8%
	75～79歳	664	126	73	60	34	366	5	19.0%	11.0%	9.0%	5.1%	55.1%	0.8%
80～84歳	305	55	28	26	28	165	3	18.0%	9.2%	8.5%	9.2%	54.1%	1.0%	
85歳以上	119	14	10	8	6	79	2	11.8%	8.4%	6.7%	5.0%	66.4%	1.7%	
男性	合計	2,650	1,018	524	286	159	658	5	38.4%	19.8%	10.8%	6.0%	24.8%	0.2%
	20～24歳	19	1	2	8	0	8	0	5.3%	10.5%	42.1%	0.0%	42.1%	0.0%
	25～29歳	37	3	3	10	0	21	0	8.1%	8.1%	27.0%	0.0%	56.8%	0.0%
	30～34歳	64	9	20	14	1	20	0	14.1%	31.3%	21.9%	1.6%	31.3%	0.0%
	35～39歳	104	24	26	24	1	29	0	23.1%	25.0%	23.1%	1.0%	27.9%	0.0%
	40～44歳	141	34	39	22	5	41	0	24.1%	27.7%	15.6%	3.5%	29.1%	0.0%
	45～49歳	157	55	32	20	7	43	0	35.0%	20.4%	12.7%	4.5%	27.4%	0.0%
	50～54歳	175	66	46	23	3	37	0	37.7%	26.3%	13.1%	1.7%	21.1%	0.0%
	55～59歳	212	99	48	21	10	34	0	46.7%	22.6%	9.9%	4.7%	16.0%	0.0%
	60～64歳	356	158	73	29	24	72	0	44.4%	20.5%	8.1%	6.7%	20.2%	0.0%
	65～69歳	470	224	94	39	24	89	0	47.7%	20.0%	8.3%	5.1%	18.9%	0.0%
	70～74歳	421	179	70	33	27	111	1	42.5%	16.6%	7.8%	6.4%	26.4%	0.2%
	75～79歳	282	105	43	20	27	85	2	37.2%	15.2%	7.1%	9.6%	30.1%	0.7%
80～84歳	154	47	19	17	24	46	1	30.5%	12.3%	11.0%	15.6%	29.9%	0.6%	
85歳以上	58	14	9	6	6	22	1	24.1%	15.5%	10.3%	10.3%	37.9%	1.7%	
女性	合計	5,155	460	599	701	152	3,217	26	8.9%	11.6%	13.6%	2.9%	62.4%	0.5%
	20～24歳	87	1	13	27	2	44	0	1.1%	14.9%	31.0%	2.3%	50.6%	0.0%
	25～29歳	154	8	18	27	10	90	1	5.2%	11.7%	17.5%	6.5%	58.4%	0.6%
	30～34歳	222	5	27	43	19	128	0	2.3%	12.2%	19.4%	8.6%	57.7%	0.0%
	35～39歳	314	27	57	58	15	157	0	8.6%	18.2%	18.5%	4.8%	50.0%	0.0%
	40～44歳	409	58	57	80	11	203	0	14.2%	13.9%	19.6%	2.7%	49.6%	0.0%
	45～49歳	390	43	66	57	12	210	2	11.0%	16.9%	14.6%	3.1%	53.8%	0.5%
	50～54歳	458	56	54	70	7	271	0	12.2%	11.8%	15.3%	1.5%	59.2%	0.0%
	55～59歳	521	69	69	61	16	304	2	13.2%	13.2%	11.7%	3.1%	58.3%	0.4%
	60～64歳	640	50	75	83	18	413	1	7.8%	11.7%	13.0%	2.8%	64.5%	0.2%
	65～69歳	762	75	76	81	20	503	7	9.8%	10.0%	10.6%	2.6%	66.0%	0.9%
	70～74歳	604	39	47	63	11	437	7	6.5%	7.8%	10.4%	1.8%	72.4%	1.2%
	75～79歳	382	21	30	40	7	281	3	5.5%	7.9%	10.5%	1.8%	73.6%	0.8%
80～84歳	151	8	9	9	4	119	2	5.3%	6.0%	6.0%	2.6%	78.8%	1.3%	
85歳以上	61	0	1	2	0	57	1	0.0%	1.6%	3.3%	0.0%	93.4%	1.6%	

Q14-③ 運動習慣

	回答数	n表(人数)					%表(割合)					
		毎日	週数回	月数回	月1回未満	無回答	毎日	週数回	月数回	月1回未満	無回答	
合計	合計	7,805	1,159	2,328	1,577	2,610	131	14.8%	29.8%	20.2%	33.4%	1.7%
	20～24歳	106	7	25	24	50	0	6.6%	23.6%	22.6%	47.2%	0.0%
	25～29歳	191	4	37	45	103	2	2.1%	19.4%	23.6%	53.9%	1.0%
	30～34歳	286	13	56	63	153	1	4.5%	19.6%	22.0%	53.5%	0.3%
	35～39歳	418	18	69	105	226	0	4.3%	16.5%	25.1%	54.1%	0.0%
	40～44歳	550	32	102	117	297	2	5.8%	18.5%	21.3%	54.0%	0.4%
	45～49歳	547	36	122	102	285	2	6.6%	22.3%	18.6%	52.1%	0.4%
	50～54歳	633	39	147	146	296	5	6.2%	23.2%	23.1%	46.8%	0.8%
	55～59歳	733	74	201	137	317	4	10.1%	27.4%	18.7%	43.2%	0.5%
	60～64歳	996	130	322	221	311	12	13.1%	32.3%	22.2%	31.2%	1.2%
	65～69歳	1,232	235	473	234	266	24	19.1%	38.4%	19.0%	21.6%	1.9%
	70～74歳	1,025	255	414	177	148	31	24.9%	40.4%	17.3%	14.4%	3.0%
	75～79歳	664	195	233	120	96	20	29.4%	35.1%	18.1%	14.5%	3.0%
80～84歳	305	88	92	63	44	18	28.9%	30.2%	20.7%	14.4%	5.9%	
85歳以上	119	33	35	23	18	10	27.7%	29.4%	19.3%	15.1%	8.4%	
男性	合計	2,650	486	823	598	711	32	18.3%	31.1%	22.6%	26.8%	1.2%
	20～24歳	19	2	8	6	3	0	10.5%	42.1%	31.6%	15.8%	0.0%
	25～29歳	37	2	7	11	17	0	5.4%	18.9%	29.7%	45.9%	0.0%
	30～34歳	64	2	16	22	24	0	3.1%	25.0%	34.4%	37.5%	0.0%
	35～39歳	104	7	24	28	45	0	6.7%	23.1%	26.9%	43.3%	0.0%
	40～44歳	141	9	32	42	58	0	6.4%	22.7%	29.8%	41.1%	0.0%
	45～49歳	157	9	46	35	66	1	5.7%	29.3%	22.3%	42.0%	0.6%
	50～54歳	175	13	42	52	66	2	7.4%	24.0%	29.7%	37.7%	1.1%
	55～59歳	212	23	53	49	87	0	10.8%	25.0%	23.1%	41.0%	0.0%
	60～64歳	356	44	101	83	127	1	12.4%	28.4%	23.3%	35.7%	0.3%
	65～69歳	470	95	177	98	98	2	20.2%	37.7%	20.9%	20.9%	0.4%
	70～74歳	421	109	163	80	60	9	25.9%	38.7%	19.0%	14.3%	2.1%
	75～79歳	282	102	91	49	34	6	36.2%	32.3%	17.4%	12.1%	2.1%
80～84歳	154	52	47	32	16	7	33.8%	30.5%	20.8%	10.4%	4.5%	
85歳以上	58	17	16	11	10	4	29.3%	27.6%	19.0%	17.2%	6.9%	
女性	合計	5,155	673	1,505	979	1,899	99	13.1%	29.2%	19.0%	36.8%	1.9%
	20～24歳	87	5	17	18	47	0	5.7%	19.5%	20.7%	54.0%	0.0%
	25～29歳	154	2	30	34	86	2	1.3%	19.5%	22.1%	55.8%	1.3%
	30～34歳	222	11	40	41	129	1	5.0%	18.0%	18.5%	58.1%	0.5%
	35～39歳	314	11	45	77	181	0	3.5%	14.3%	24.5%	57.6%	0.0%
	40～44歳	409	23	70	75	239	2	5.6%	17.1%	18.3%	58.4%	0.5%
	45～49歳	390	27	76	67	219	1	6.9%	19.5%	17.2%	56.2%	0.3%
	50～54歳	458	26	105	94	230	3	5.7%	22.9%	20.5%	50.2%	0.7%
	55～59歳	521	51	148	88	230	4	9.8%	28.4%	16.9%	44.1%	0.8%
	60～64歳	640	86	221	138	184	11	13.4%	34.5%	21.6%	28.8%	1.7%
	65～69歳	762	140	296	136	168	22	18.4%	38.8%	17.8%	22.0%	2.9%
	70～74歳	604	146	251	97	88	22	24.2%	41.6%	16.1%	14.6%	3.6%
	75～79歳	382	93	142	71	62	14	24.3%	37.2%	18.6%	16.2%	3.7%
80～84歳	151	36	45	31	28	11	23.8%	29.8%	20.5%	18.5%	7.3%	
85歳以上	61	16	19	12	8	6	26.2%	31.1%	19.7%	13.1%	9.8%	

Q14-④ 野菜摂取

	回答数	n表(人数)						%表(割合)				
		毎日2回以上食べる	毎日1回以上	週数回	週1回未満	無回答	毎日2回以上食べる	毎日1回以上	週数回	週1回未満	無回答	
合計	合計	7,805	3,532	3,350	828	74	21	45.3%	42.9%	10.6%	0.9%	0.3%
	20～24歳	106	22	52	28	4	0	20.8%	49.1%	26.4%	3.8%	0.0%
	25～29歳	191	64	88	36	2	1	33.5%	46.1%	18.8%	1.0%	0.5%
	30～34歳	286	110	132	43	1	0	38.5%	46.2%	15.0%	0.3%	0.0%
	35～39歳	418	148	213	52	5	0	35.4%	51.0%	12.4%	1.2%	0.0%
	40～44歳	550	220	268	59	3	0	40.0%	48.7%	10.7%	0.5%	0.0%
	45～49歳	547	220	255	65	7	0	40.2%	46.6%	11.9%	1.3%	0.0%
	50～54歳	633	244	308	71	9	1	38.5%	48.7%	11.2%	1.4%	0.2%
	55～59歳	733	306	328	88	9	2	41.7%	44.7%	12.0%	1.2%	0.3%
	60～64歳	996	468	395	117	15	1	47.0%	39.7%	11.7%	1.5%	0.1%
	65～69歳	1,232	612	496	115	7	2	49.7%	40.3%	9.3%	0.6%	0.2%
	70～74歳	1,025	539	394	82	5	5	52.6%	38.4%	8.0%	0.5%	0.5%
	75～79歳	664	355	253	47	6	3	53.5%	38.1%	7.1%	0.9%	0.5%
	80～84歳	305	160	121	19	1	4	52.5%	39.7%	6.2%	0.3%	1.3%
85歳以上	119	64	47	6	0	2	53.8%	39.5%	5.0%	0.0%	1.7%	
男性	合計	2,650	932	1,224	437	49	8	35.2%	46.2%	16.5%	1.8%	0.3%
	20～24歳	19	3	7	8	1	0	15.8%	36.8%	42.1%	5.3%	0.0%
	25～29歳	37	9	17	11	0	0	24.3%	45.9%	29.7%	0.0%	0.0%
	30～34歳	64	25	26	12	1	0	39.1%	40.6%	18.8%	1.6%	0.0%
	35～39歳	104	18	62	22	2	0	17.3%	59.6%	21.2%	1.9%	0.0%
	40～44歳	141	38	75	25	3	0	27.0%	53.2%	17.7%	2.1%	0.0%
	45～49歳	157	38	81	33	5	0	24.2%	51.6%	21.0%	3.2%	0.0%
	50～54歳	175	46	86	37	5	1	26.3%	49.1%	21.1%	2.9%	0.6%
	55～59歳	212	55	111	38	7	1	25.9%	52.4%	17.9%	3.3%	0.5%
	60～64歳	356	117	153	75	11	0	32.9%	43.0%	21.1%	3.1%	0.0%
	65～69歳	470	176	214	73	6	1	37.4%	45.5%	15.5%	1.3%	0.2%
	70～74歳	421	174	187	55	3	2	41.3%	44.4%	13.1%	0.7%	0.5%
	75～79歳	282	128	117	32	4	1	45.4%	41.5%	11.3%	1.4%	0.4%
	80～84歳	154	78	62	12	1	1	50.6%	40.3%	7.8%	0.6%	0.6%
85歳以上	58	27	26	4	0	1	46.6%	44.8%	6.9%	0.0%	1.7%	
女性	合計	5,155	2,600	2,126	391	25	13	50.4%	41.2%	7.6%	0.5%	0.3%
	20～24歳	87	19	45	20	3	0	21.8%	51.7%	23.0%	3.4%	0.0%
	25～29歳	154	55	71	25	2	1	35.7%	46.1%	16.2%	1.3%	0.6%
	30～34歳	222	85	106	31	0	0	38.3%	47.7%	14.0%	0.0%	0.0%
	35～39歳	314	130	151	30	3	0	41.4%	48.1%	9.6%	1.0%	0.0%
	40～44歳	409	182	193	34	0	0	44.5%	47.2%	8.3%	0.0%	0.0%
	45～49歳	390	182	174	32	2	0	46.7%	44.6%	8.2%	0.5%	0.0%
	50～54歳	458	198	222	34	4	0	43.2%	48.5%	7.4%	0.9%	0.0%
	55～59歳	521	251	217	50	2	1	48.2%	41.7%	9.6%	0.4%	0.2%
	60～64歳	640	351	242	42	4	1	54.8%	37.8%	6.6%	0.6%	0.2%
	65～69歳	762	436	282	42	1	1	57.2%	37.0%	5.5%	0.1%	0.1%
	70～74歳	604	365	207	27	2	3	60.4%	34.3%	4.5%	0.3%	0.5%
	75～79歳	382	227	136	15	2	2	59.4%	35.6%	3.9%	0.5%	0.5%
	80～84歳	151	82	59	7	0	3	54.3%	39.1%	4.6%	0.0%	2.0%
85歳以上	61	37	21	2	0	1	60.7%	34.4%	3.3%	0.0%	1.6%	

Q15-1 どのくらい歯をみがきますか

	回答数	n表(人数)							%表(割合)					
		毎日3回以上	毎日2回	毎日1回	週数回未満	みがかない	無回答	毎日3回以上	毎日2回	毎日1回	週数回未満	みがかない	無回答	
合計	合計	7,805	2,535	4,132	1,070	45	6	17	32.5%	52.9%	13.7%	0.6%	0.1%	0.2%
	20～24歳	106	47	42	16	1	0	0	44.3%	39.6%	15.1%	0.9%	0.0%	0.0%
	25～29歳	191	92	76	22	0	0	1	48.2%	39.8%	11.5%	0.0%	0.0%	0.5%
	30～34歳	286	120	137	29	0	0	0	42.0%	47.9%	10.1%	0.0%	0.0%	0.0%
	35～39歳	418	159	213	45	1	0	0	38.0%	51.0%	10.8%	0.2%	0.0%	0.0%
	40～44歳	550	227	266	54	3	0	0	41.3%	48.4%	9.8%	0.5%	0.0%	0.0%
	45～49歳	547	186	284	74	3	0	0	34.0%	51.9%	13.5%	0.5%	0.0%	0.0%
	50～54歳	633	218	348	66	1	0	0	34.4%	55.0%	10.4%	0.2%	0.0%	0.0%
	55～59歳	733	234	397	93	5	1	3	31.9%	54.2%	12.7%	0.7%	0.1%	0.4%
	60～64歳	996	316	524	149	7	0	0	31.7%	52.6%	15.0%	0.7%	0.0%	0.0%
	65～69歳	1,232	330	726	166	7	2	1	26.8%	58.9%	13.5%	0.6%	0.2%	0.1%
	70～74歳	1,025	288	573	150	8	1	5	28.1%	55.9%	14.6%	0.8%	0.1%	0.5%
	75～79歳	664	209	337	111	4	2	1	31.5%	50.8%	16.7%	0.6%	0.3%	0.2%
	80～84歳	305	74	157	67	3	0	4	24.3%	51.5%	22.0%	1.0%	0.0%	1.3%
85歳以上	119	35	52	28	2	0	2	29.4%	43.7%	23.5%	1.7%	0.0%	1.7%	
男性	合計	2,650	606	1,310	681	39	6	8	22.9%	49.4%	25.7%	1.5%	0.2%	0.3%
	20～24歳	19	3	9	7	0	0	0	15.8%	47.4%	36.8%	0.0%	0.0%	0.0%
	25～29歳	37	7	20	10	0	0	0	18.9%	54.1%	27.0%	0.0%	0.0%	0.0%
	30～34歳	64	15	38	11	0	0	0	23.4%	59.4%	17.2%	0.0%	0.0%	0.0%
	35～39歳	104	21	57	25	1	0	0	20.2%	54.8%	24.0%	1.0%	0.0%	0.0%
	40～44歳	141	37	72	30	2	0	0	26.2%	51.1%	21.3%	1.4%	0.0%	0.0%
	45～49歳	157	29	78	47	3	0	0	18.5%	49.7%	29.9%	1.9%	0.0%	0.0%
	50～54歳	175	39	90	45	1	0	0	22.3%	51.4%	25.7%	0.6%	0.0%	0.0%
	55～59歳	212	36	107	64	3	1	1	17.0%	50.5%	30.2%	1.4%	0.5%	0.5%
	60～64歳	356	92	165	94	5	0	0	25.8%	46.3%	26.4%	1.4%	0.0%	0.0%
	65～69歳	470	106	247	108	7	2	0	22.6%	52.6%	23.0%	1.5%	0.4%	0.0%
	70～74歳	421	91	217	103	8	1	1	21.6%	51.5%	24.5%	1.9%	0.2%	0.2%
	75～79歳	282	82	122	72	4	2	0	29.1%	43.3%	25.5%	1.4%	0.7%	0.0%
	80～84歳	154	34	67	46	3	0	4	22.1%	43.5%	29.9%	1.9%	0.0%	2.6%
85歳以上	58	14	21	19	2	0	2	24.1%	36.2%	32.8%	3.4%	0.0%	3.4%	
女性	合計	5,155	1,929	2,822	389	6	0	9	37.4%	54.7%	7.5%	0.1%	0.0%	0.2%
	20～24歳	87	44	33	9	1	0	0	50.6%	37.9%	10.3%	1.1%	0.0%	0.0%
	25～29歳	154	85	56	12	0	0	1	55.2%	36.4%	7.8%	0.0%	0.0%	0.6%
	30～34歳	222	105	99	18	0	0	0	47.3%	44.6%	8.1%	0.0%	0.0%	0.0%
	35～39歳	314	138	156	20	0	0	0	43.9%	49.7%	6.4%	0.0%	0.0%	0.0%
	40～44歳	409	190	194	24	1	0	0	46.5%	47.4%	5.9%	0.2%	0.0%	0.0%
	45～49歳	390	157	206	27	0	0	0	40.3%	52.8%	6.9%	0.0%	0.0%	0.0%
	50～54歳	458	179	258	21	0	0	0	39.1%	56.3%	4.6%	0.0%	0.0%	0.0%
	55～59歳	521	198	290	29	2	0	2	38.0%	55.7%	5.6%	0.4%	0.0%	0.4%
	60～64歳	640	224	359	55	2	0	0	35.0%	56.1%	8.6%	0.3%	0.0%	0.0%
	65～69歳	762	224	479	58	0	0	1	29.4%	62.9%	7.6%	0.0%	0.0%	0.1%
	70～74歳	604	197	356	47	0	0	4	32.6%	58.9%	7.8%	0.0%	0.0%	0.7%
	75～79歳	382	127	215	39	0	0	1	33.2%	56.3%	10.2%	0.0%	0.0%	0.3%
	80～84歳	151	40	90	21	0	0	0	26.5%	59.6%	13.9%	0.0%	0.0%	0.0%
85歳以上	61	21	31	9	0	0	0	34.4%	50.8%	14.8%	0.0%	0.0%	0.0%	



Q15-2 夜、寝る前に歯をみがきますか

	回答数	n表(人数)				%表(割合)				
		毎日	時々	いいえ	無回答	毎日	時々	いいえ	無回答	
合計	合計	7,805	6,433	821	529	22	82.4%	10.5%	6.8%	0.3%
	20～24歳	106	88	13	5	0	83.0%	12.3%	4.7%	0.0%
	25～29歳	191	167	18	6	0	87.4%	9.4%	3.1%	0.0%
	30～34歳	286	247	31	8	0	86.4%	10.8%	2.8%	0.0%
	35～39歳	418	359	39	20	0	85.9%	9.3%	4.8%	0.0%
	40～44歳	550	467	62	20	1	84.9%	11.3%	3.6%	0.2%
	45～49歳	547	452	61	34	0	82.6%	11.2%	6.2%	0.0%
	50～54歳	633	506	88	38	1	79.9%	13.9%	6.0%	0.2%
	55～59歳	733	585	95	51	2	79.8%	13.0%	7.0%	0.3%
	60～64歳	996	801	114	79	2	80.4%	11.4%	7.9%	0.2%
	65～69歳	1,232	1,028	117	86	1	83.4%	9.5%	7.0%	0.1%
	70～74歳	1,025	861	73	87	4	84.0%	7.1%	8.5%	0.4%
	75～79歳	664	533	72	57	2	80.3%	10.8%	8.6%	0.3%
	80～84歳	305	255	20	24	6	83.6%	6.6%	7.9%	2.0%
85歳以上	119	84	18	14	3	70.6%	15.1%	11.8%	2.5%	
男性	合計	2,650	1,899	400	341	10	71.7%	15.1%	12.9%	0.4%
	20～24歳	19	14	3	2	0	73.7%	15.8%	10.5%	0.0%
	25～29歳	37	27	10	0	0	73.0%	27.0%	0.0%	0.0%
	30～34歳	64	53	8	3	0	82.8%	12.5%	4.7%	0.0%
	35～39歳	104	75	17	12	0	72.1%	16.3%	11.5%	0.0%
	40～44歳	141	106	25	10	0	75.2%	17.7%	7.1%	0.0%
	45～49歳	157	112	27	18	0	71.3%	17.2%	11.5%	0.0%
	50～54歳	175	105	46	24	0	60.0%	26.3%	13.7%	0.0%
	55～59歳	212	136	44	31	1	64.2%	20.8%	14.6%	0.5%
	60～64歳	356	244	63	49	0	68.5%	17.7%	13.8%	0.0%
	65～69歳	470	354	56	60	0	75.3%	11.9%	12.8%	0.0%
	70～74歳	421	320	39	61	1	76.0%	9.3%	14.5%	0.2%
	75～79歳	282	200	36	45	1	70.9%	12.8%	16.0%	0.4%
	80～84歳	154	119	13	18	4	77.3%	8.4%	11.7%	2.6%
85歳以上	58	34	13	8	3	58.6%	22.4%	13.8%	5.2%	
女性	合計	5,155	4,534	421	188	12	88.0%	8.2%	3.6%	0.2%
	20～24歳	87	74	10	3	0	85.1%	11.5%	3.4%	0.0%
	25～29歳	154	140	8	6	0	90.9%	5.2%	3.9%	0.0%
	30～34歳	222	194	23	5	0	87.4%	10.4%	2.3%	0.0%
	35～39歳	314	284	22	8	0	90.4%	7.0%	2.5%	0.0%
	40～44歳	409	361	37	10	1	88.3%	9.0%	2.4%	0.2%
	45～49歳	390	340	34	16	0	87.2%	8.7%	4.1%	0.0%
	50～54歳	458	401	42	14	1	87.6%	9.2%	3.1%	0.2%
	55～59歳	521	449	51	20	1	86.2%	9.8%	3.8%	0.2%
	60～64歳	640	557	51	30	2	87.0%	8.0%	4.7%	0.3%
	65～69歳	762	674	61	26	1	88.5%	8.0%	3.4%	0.1%
	70～74歳	604	541	34	26	3	89.6%	5.6%	4.3%	0.5%
	75～79歳	382	333	36	12	1	87.2%	9.4%	3.1%	0.3%
	80～84歳	151	136	7	6	2	90.1%	4.6%	4.0%	1.3%
85歳以上	61	50	5	6	0	82.0%	8.2%	9.8%	0.0%	

Q15-3 歯をみがく時に歯磨剤（歯みがき剤）を使っていますか

	回答数	n表(人数)					%表(割合)					
		フッ素入り歯磨剤を使っている	フッ素が入っていない歯磨剤を使っている	フッ素が入っているか不明だが、歯磨剤を使っている	歯磨剤を使っていない	無回答	フッ素入り歯磨剤を使っている	フッ素が入っていない歯磨剤を使っている	フッ素が入っているか不明だが、歯磨剤を使っている	歯磨剤を使っていない	無回答	
合計	合計	7,805	3,553	739	2,935	466	112	45.5%	9.5%	37.6%	6.0%	1.4%
	20～24歳	106	56	9	36	5	0	52.8%	8.5%	34.0%	4.7%	0.0%
	25～29歳	191	109	18	55	9	0	57.1%	9.4%	28.8%	4.7%	0.0%
	30～34歳	286	158	27	94	7	0	55.2%	9.4%	32.9%	2.4%	0.0%
	35～39歳	418	255	39	115	8	1	61.0%	9.3%	27.5%	1.9%	0.2%
	40～44歳	550	315	51	160	21	3	57.3%	9.3%	29.1%	3.8%	0.5%
	45～49歳	547	313	53	170	10	1	57.2%	9.7%	31.1%	1.8%	0.2%
	50～54歳	633	309	79	214	27	4	48.8%	12.5%	33.8%	4.3%	0.6%
	55～59歳	733	317	80	289	39	8	43.2%	10.9%	39.4%	5.3%	1.1%
	60～64歳	996	391	99	429	64	13	39.3%	9.9%	43.1%	6.4%	1.3%
	65～69歳	1,232	499	122	492	99	20	40.5%	9.9%	39.9%	8.0%	1.6%
	70～74歳	1,025	414	79	423	79	30	40.4%	7.7%	41.3%	7.7%	2.9%
	75～79歳	664	268	53	281	48	14	40.4%	8.0%	42.3%	7.2%	2.1%
	80～84歳	305	112	26	117	38	12	36.7%	8.5%	38.4%	12.5%	3.9%
85歳以上	119	37	4	60	12	6	31.1%	3.4%	50.4%	10.1%	5.0%	
男性	合計	2,650	1,064	267	1,097	186	36	40.2%	10.1%	41.4%	7.0%	1.4%
	20～24歳	19	8	3	7	1	0	42.1%	15.8%	36.8%	5.3%	0.0%
	25～29歳	37	19	4	11	3	0	51.4%	10.8%	29.7%	8.1%	0.0%
	30～34歳	64	30	7	26	1	0	46.9%	10.9%	40.6%	1.6%	0.0%
	35～39歳	104	55	10	36	3	0	52.9%	9.6%	34.6%	2.9%	0.0%
	40～44歳	141	63	13	52	12	1	44.7%	9.2%	36.9%	8.5%	0.7%
	45～49歳	157	78	12	65	2	0	49.7%	7.6%	41.4%	1.3%	0.0%
	50～54歳	175	76	26	62	10	1	43.4%	14.9%	35.4%	5.7%	0.6%
	55～59歳	212	77	29	91	12	3	36.3%	13.7%	42.9%	5.7%	1.4%
	60～64歳	356	129	43	165	17	2	36.2%	12.1%	46.3%	4.8%	0.6%
	65～69歳	470	187	49	185	42	7	39.8%	10.4%	39.4%	8.9%	1.5%
	70～74歳	421	153	33	187	38	10	36.3%	7.8%	44.4%	9.0%	2.4%
	75～79歳	282	114	25	118	21	4	40.4%	8.9%	41.8%	7.4%	1.4%
	80～84歳	154	57	12	61	18	6	37.0%	7.8%	39.6%	11.7%	3.9%
85歳以上	58	18	1	31	6	2	31.0%	1.7%	53.4%	10.3%	3.4%	
女性	合計	5,155	2,489	472	1,838	280	76	48.3%	9.2%	35.7%	5.4%	1.5%
	20～24歳	87	48	6	29	4	0	55.2%	6.9%	33.3%	4.6%	0.0%
	25～29歳	154	90	14	44	6	0	58.4%	9.1%	28.6%	3.9%	0.0%
	30～34歳	222	128	20	68	6	0	57.7%	9.0%	30.6%	2.7%	0.0%
	35～39歳	314	200	29	79	5	1	63.7%	9.2%	25.2%	1.6%	0.3%
	40～44歳	409	252	38	108	9	2	61.6%	9.3%	26.4%	2.2%	0.5%
	45～49歳	390	235	41	105	8	1	60.3%	10.5%	26.9%	2.1%	0.3%
	50～54歳	458	233	53	152	17	3	50.9%	11.6%	33.2%	3.7%	0.7%
	55～59歳	521	240	51	198	27	5	46.1%	9.8%	38.0%	5.2%	1.0%
	60～64歳	640	262	56	264	47	11	40.9%	8.8%	41.3%	7.3%	1.7%
	65～69歳	762	312	73	307	57	13	40.9%	9.6%	40.3%	7.5%	1.7%
	70～74歳	604	261	46	236	41	20	43.2%	7.6%	39.1%	6.8%	3.3%
	75～79歳	382	154	28	163	27	10	40.3%	7.3%	42.7%	7.1%	2.6%
	80～84歳	151	55	14	56	20	6	36.4%	9.3%	37.1%	13.2%	4.0%
85歳以上	61	19	3	29	6	4	31.1%	4.9%	47.5%	9.8%	6.6%	

Q16 歯間ブラシまたはフロス（糸ようじ）を使っていますか

	回答数	n表(人数)				%表(割合)				
		毎日	時々	いいえ	無回答	毎日	時々	いいえ	無回答	
合計	合計	7,805	2,636	2,870	2,274	25	33.8%	36.8%	29.1%	0.3%
	20～24歳	106	10	52	44	0	9.4%	49.1%	41.5%	0.0%
	25～29歳	191	27	87	76	1	14.1%	45.5%	39.8%	0.5%
	30～34歳	286	47	149	90	0	16.4%	52.1%	31.5%	0.0%
	35～39歳	418	72	212	133	1	17.2%	50.7%	31.8%	0.2%
	40～44歳	550	133	271	146	0	24.2%	49.3%	26.5%	0.0%
	45～49歳	547	131	252	164	0	23.9%	46.1%	30.0%	0.0%
	50～54歳	633	199	268	165	1	31.4%	42.3%	26.1%	0.2%
	55～59歳	733	278	257	197	1	37.9%	35.1%	26.9%	0.1%
	60～64歳	996	368	351	276	1	36.9%	35.2%	27.7%	0.1%
	65～69歳	1,232	504	391	336	1	40.9%	31.7%	27.3%	0.1%
	70～74歳	1,025	440	300	278	7	42.9%	29.3%	27.1%	0.7%
	75～79歳	664	266	186	209	3	40.1%	28.0%	31.5%	0.5%
	80～84歳	305	126	70	103	6	41.3%	23.0%	33.8%	2.0%
85歳以上	119	35	24	57	3	29.4%	20.2%	47.9%	2.5%	
男性	合計	2,650	777	820	1,041	12	29.3%	30.9%	39.3%	0.5%
	20～24歳	19	1	9	9	0	5.3%	47.4%	47.4%	0.0%
	25～29歳	37	2	14	21	0	5.4%	37.8%	56.8%	0.0%
	30～34歳	64	6	27	31	0	9.4%	42.2%	48.4%	0.0%
	35～39歳	104	16	30	57	1	15.4%	28.8%	54.8%	1.0%
	40～44歳	141	24	65	52	0	17.0%	46.1%	36.9%	0.0%
	45～49歳	157	36	57	64	0	22.9%	36.3%	40.8%	0.0%
	50～54歳	175	43	59	73	0	24.6%	33.7%	41.7%	0.0%
	55～59歳	212	63	67	82	0	29.7%	31.6%	38.7%	0.0%
	60～64歳	356	102	124	130	0	28.7%	34.8%	36.5%	0.0%
	65～69歳	470	160	126	184	0	34.0%	26.8%	39.1%	0.0%
	70～74歳	421	154	118	145	4	36.6%	28.0%	34.4%	1.0%
	75～79歳	282	100	73	108	1	35.5%	25.9%	38.3%	0.4%
	80～84歳	154	54	39	57	4	35.1%	25.3%	37.0%	2.6%
85歳以上	58	16	12	28	2	27.6%	20.7%	48.3%	3.4%	
女性	合計	5,155	1,859	2,050	1,233	13	36.1%	39.8%	23.9%	0.3%
	20～24歳	87	9	43	35	0	10.3%	49.4%	40.2%	0.0%
	25～29歳	154	25	73	55	1	16.2%	47.4%	35.7%	0.6%
	30～34歳	222	41	122	59	0	18.5%	55.0%	26.6%	0.0%
	35～39歳	314	56	182	76	0	17.8%	58.0%	24.2%	0.0%
	40～44歳	409	109	206	94	0	26.7%	50.4%	23.0%	0.0%
	45～49歳	390	95	195	100	0	24.4%	50.0%	25.6%	0.0%
	50～54歳	458	156	209	92	1	34.1%	45.6%	20.1%	0.2%
	55～59歳	521	215	190	115	1	41.3%	36.5%	22.1%	0.2%
	60～64歳	640	266	227	146	1	41.6%	35.5%	22.8%	0.2%
	65～69歳	762	344	265	152	1	45.1%	34.8%	19.9%	0.1%
	70～74歳	604	286	182	133	3	47.4%	30.1%	22.0%	0.5%
	75～79歳	382	166	113	101	2	43.5%	29.6%	26.4%	0.5%
	80～84歳	151	72	31	46	2	47.7%	20.5%	30.5%	1.3%
85歳以上	61	19	12	29	1	31.1%	19.7%	47.5%	1.6%	

Q17 ゆっくりよく噛んで食事をしますか

	回答数	n表(人数)				%表(割合)				
		毎日	時々	いいえ	無回答	毎日	時々	いいえ	無回答	
合計	合計	7,805	2,275	3,330	2,170	30	29.1%	42.7%	27.8%	0.4%
	20～24歳	106	33	44	29	0	31.1%	41.5%	27.4%	0.0%
	25～29歳	191	52	85	54	0	27.2%	44.5%	28.3%	0.0%
	30～34歳	286	67	139	80	0	23.4%	48.6%	28.0%	0.0%
	35～39歳	418	83	217	118	0	19.9%	51.9%	28.2%	0.0%
	40～44歳	550	126	268	156	0	22.9%	48.7%	28.4%	0.0%
	45～49歳	547	126	241	178	2	23.0%	44.1%	32.5%	0.4%
	50～54歳	633	141	273	218	1	22.3%	43.1%	34.4%	0.2%
	55～59歳	733	156	323	252	2	21.3%	44.1%	34.4%	0.3%
	60～64歳	996	245	424	324	3	24.6%	42.6%	32.5%	0.3%
	65～69歳	1,232	335	562	332	3	27.2%	45.6%	26.9%	0.2%
	70～74歳	1,025	376	399	241	9	36.7%	38.9%	23.5%	0.9%
	75～79歳	664	295	239	125	5	44.4%	36.0%	18.8%	0.8%
	80～84歳	305	164	85	53	3	53.8%	27.9%	17.4%	1.0%
85歳以上	119	76	31	10	2	63.9%	26.1%	8.4%	1.7%	
男性	合計	2,650	728	1,005	905	12	27.5%	37.9%	34.2%	0.5%
	20～24歳	19	5	7	7	0	26.3%	36.8%	36.8%	0.0%
	25～29歳	37	9	17	11	0	24.3%	45.9%	29.7%	0.0%
	30～34歳	64	8	33	23	0	12.5%	51.6%	35.9%	0.0%
	35～39歳	104	13	46	45	0	12.5%	44.2%	43.3%	0.0%
	40～44歳	141	25	64	52	0	17.7%	45.4%	36.9%	0.0%
	45～49歳	157	22	65	70	0	14.0%	41.4%	44.6%	0.0%
	50～54歳	175	28	71	76	0	16.0%	40.6%	43.4%	0.0%
	55～59歳	212	36	87	89	0	17.0%	41.0%	42.0%	0.0%
	60～64歳	356	80	134	142	0	22.5%	37.6%	39.9%	0.0%
	65～69歳	470	122	188	158	2	26.0%	40.0%	33.6%	0.4%
	70～74歳	421	137	148	131	5	32.5%	35.2%	31.1%	1.2%
	75～79歳	282	130	83	67	2	46.1%	29.4%	23.8%	0.7%
	80～84歳	154	77	46	29	2	50.0%	29.9%	18.8%	1.3%
85歳以上	58	36	16	5	1	62.1%	27.6%	8.6%	1.7%	
女性	合計	5,155	1,547	2,325	1,265	18	30.0%	45.1%	24.5%	0.3%
	20～24歳	87	28	37	22	0	32.2%	42.5%	25.3%	0.0%
	25～29歳	154	43	68	43	0	27.9%	44.2%	27.9%	0.0%
	30～34歳	222	59	106	57	0	26.6%	47.7%	25.7%	0.0%
	35～39歳	314	70	171	73	0	22.3%	54.5%	23.2%	0.0%
	40～44歳	409	101	204	104	0	24.7%	49.9%	25.4%	0.0%
	45～49歳	390	104	176	108	2	26.7%	45.1%	27.7%	0.5%
	50～54歳	458	113	202	142	1	24.7%	44.1%	31.0%	0.2%
	55～59歳	521	120	236	163	2	23.0%	45.3%	31.3%	0.4%
	60～64歳	640	165	290	182	3	25.8%	45.3%	28.4%	0.5%
	65～69歳	762	213	374	174	1	28.0%	49.1%	22.8%	0.1%
	70～74歳	604	239	251	110	4	39.6%	41.6%	18.2%	0.7%
	75～79歳	382	165	156	58	3	43.2%	40.8%	15.2%	0.8%
	80～84歳	151	87	39	24	1	57.6%	25.8%	15.9%	0.7%
85歳以上	61	40	15	5	1	65.6%	24.6%	8.2%	1.6%	

Q18-1 最後に歯科医院を受診したのはいつ頃ですか

	回答数	n表(人数)					%表(割合)					
		3か月以内	半年以内	1年以内	2年以内	無回答	3か月以内	半年以内	1年以内	2年以内	無回答	
合計	合計	7,805	4,277	1,549	1,548	375	56	54.8%	19.8%	19.8%	4.8%	0.7%
	20～24歳	106	37	28	31	10	0	34.9%	26.4%	29.2%	9.4%	0.0%
	25～29歳	191	67	40	69	15	0	35.1%	20.9%	36.1%	7.9%	0.0%
	30～34歳	286	120	69	73	23	1	42.0%	24.1%	25.5%	8.0%	0.3%
	35～39歳	418	153	96	132	36	1	36.6%	23.0%	31.6%	8.6%	0.2%
	40～44歳	550	221	135	152	40	2	40.2%	24.5%	27.6%	7.3%	0.4%
	45～49歳	547	256	115	137	39	0	46.8%	21.0%	25.0%	7.1%	0.0%
	50～54歳	633	304	123	170	35	1	48.0%	19.4%	26.9%	5.5%	0.2%
	55～59歳	733	416	143	139	30	5	56.8%	19.5%	19.0%	4.1%	0.7%
	60～64歳	996	583	184	182	39	8	58.5%	18.5%	18.3%	3.9%	0.8%
	65～69歳	1,232	775	220	186	41	10	62.9%	17.9%	15.1%	3.3%	0.8%
	70～74歳	1,025	670	195	126	25	9	65.4%	19.0%	12.3%	2.4%	0.9%
	75～79歳	664	430	119	79	28	8	64.8%	17.9%	11.9%	4.2%	1.2%
80～84歳	305	190	56	43	10	6	62.3%	18.4%	14.1%	3.3%	2.0%	
85歳以上	119	55	26	29	4	5	46.2%	21.8%	24.4%	3.4%	4.2%	
男性	合計	2,650	1,456	542	500	133	19	54.9%	20.5%	18.9%	5.0%	0.7%
	20～24歳	19	4	7	5	3	0	21.1%	36.8%	26.3%	15.8%	0.0%
	25～29歳	37	13	9	13	2	0	35.1%	24.3%	35.1%	5.4%	0.0%
	30～34歳	64	28	13	16	7	0	43.8%	20.3%	25.0%	10.9%	0.0%
	35～39歳	104	30	25	38	11	0	28.8%	24.0%	36.5%	10.6%	0.0%
	40～44歳	141	56	32	40	12	1	39.7%	22.7%	28.4%	8.5%	0.7%
	45～49歳	157	75	33	36	13	0	47.8%	21.0%	22.9%	8.3%	0.0%
	50～54歳	175	82	32	51	9	1	46.9%	18.3%	29.1%	5.1%	0.6%
	55～59歳	212	104	49	47	12	0	49.1%	23.1%	22.2%	5.7%	0.0%
	60～64歳	356	202	61	71	18	4	56.7%	17.1%	19.9%	5.1%	1.1%
	65～69歳	470	288	94	68	16	4	61.3%	20.0%	14.5%	3.4%	0.9%
	70～74歳	421	267	85	54	13	2	63.4%	20.2%	12.8%	3.1%	0.5%
	75～79歳	282	178	56	32	14	2	63.1%	19.9%	11.3%	5.0%	0.7%
80～84歳	154	103	29	18	2	2	66.9%	18.8%	11.7%	1.3%	1.3%	
85歳以上	58	26	17	11	1	3	44.8%	29.3%	19.0%	1.7%	5.2%	
女性	合計	5,155	2,821	1,007	1,048	242	37	54.7%	19.5%	20.3%	4.7%	0.7%
	20～24歳	87	33	21	26	7	0	37.9%	24.1%	29.9%	8.0%	0.0%
	25～29歳	154	54	31	56	13	0	35.1%	20.1%	36.4%	8.4%	0.0%
	30～34歳	222	92	56	57	16	1	41.4%	25.2%	25.7%	7.2%	0.5%
	35～39歳	314	123	71	94	25	1	39.2%	22.6%	29.9%	8.0%	0.3%
	40～44歳	409	165	103	112	28	1	40.3%	25.2%	27.4%	6.8%	0.2%
	45～49歳	390	181	82	101	26	0	46.4%	21.0%	25.9%	6.7%	0.0%
	50～54歳	458	222	91	119	26	0	48.5%	19.9%	26.0%	5.7%	0.0%
	55～59歳	521	312	94	92	18	5	59.9%	18.0%	17.7%	3.5%	1.0%
	60～64歳	640	381	123	111	21	4	59.5%	19.2%	17.3%	3.3%	0.6%
	65～69歳	762	487	126	118	25	6	63.9%	16.5%	15.5%	3.3%	0.8%
	70～74歳	604	403	110	72	12	7	66.7%	18.2%	11.9%	2.0%	1.2%
	75～79歳	382	252	63	47	14	6	66.0%	16.5%	12.3%	3.7%	1.6%
80～84歳	151	87	27	25	8	4	57.6%	17.9%	16.6%	5.3%	2.6%	
85歳以上	61	29	9	18	3	2	47.5%	14.8%	29.5%	4.9%	3.3%	

Q18-2 最後に受診した歯科医院は、1年前に本調査を実施した歯科医院と同じですか

	回答数	n表(人数)					%表(割合)			
		同じ歯科医院を受診した	違う歯科医院を受診した	調査終了後から歯科医院へは行っていない	無回答	同じ歯科医院を受診した	違う歯科医院を受診した	調査終了後から歯科医院へは行っていない	無回答	
合計	合計	7,805	7,184	244	336	41	92.0%	3.1%	4.3%	0.5%
	20～24歳	106	82	11	13	0	77.4%	10.4%	12.3%	0.0%
	25～29歳	191	156	16	18	1	81.7%	8.4%	9.4%	0.5%
	30～34歳	286	234	33	19	0	81.8%	11.5%	6.6%	0.0%
	35～39歳	418	356	24	37	1	85.2%	5.7%	8.9%	0.2%
	40～44歳	550	494	20	34	2	89.8%	3.6%	6.2%	0.4%
	45～49歳	547	489	25	33	0	89.4%	4.6%	6.0%	0.0%
	50～54歳	633	572	13	44	4	90.4%	2.1%	7.0%	0.6%
	55～59歳	733	692	19	20	2	94.4%	2.6%	2.7%	0.3%
	60～64歳	996	935	16	39	6	93.9%	1.6%	3.9%	0.6%
	65～69歳	1,232	1,170	24	35	3	95.0%	1.9%	2.8%	0.2%
	70～74歳	1,025	972	20	23	10	94.8%	2.0%	2.2%	1.0%
	75～79歳	664	636	12	12	4	95.8%	1.8%	1.8%	0.6%
	80～84歳	305	284	10	7	4	93.1%	3.3%	2.3%	1.3%
85歳以上	119	112	1	2	4	94.1%	0.8%	1.7%	3.4%	
男性	合計	2,650	2,454	77	97	22	92.6%	2.9%	3.7%	0.8%
	20～24歳	19	13	2	4	0	68.4%	10.5%	21.1%	0.0%
	25～29歳	37	31	5	1	0	83.8%	13.5%	2.7%	0.0%
	30～34歳	64	55	5	4	0	85.9%	7.8%	6.3%	0.0%
	35～39歳	104	88	4	12	0	84.6%	3.8%	11.5%	0.0%
	40～44歳	141	125	5	9	2	88.7%	3.5%	6.4%	1.4%
	45～49歳	157	133	12	12	0	84.7%	7.6%	7.6%	0.0%
	50～54歳	175	161	2	11	1	92.0%	1.1%	6.3%	0.6%
	55～59歳	212	202	6	3	1	95.3%	2.8%	1.4%	0.5%
	60～64歳	356	333	5	13	5	93.5%	1.4%	3.7%	1.4%
	65～69歳	470	448	7	13	2	95.3%	1.5%	2.8%	0.4%
	70～74歳	421	395	11	11	4	93.8%	2.6%	2.6%	1.0%
	75～79歳	282	273	5	2	2	96.8%	1.8%	0.7%	0.7%
	80～84歳	154	143	7	2	2	92.9%	4.5%	1.3%	1.3%
85歳以上	58	54	1	0	3	93.1%	1.7%	0.0%	5.2%	
女性	合計	5,155	4,730	167	239	19	91.8%	3.2%	4.6%	0.4%
	20～24歳	87	69	9	9	0	79.3%	10.3%	10.3%	0.0%
	25～29歳	154	125	11	17	1	81.2%	7.1%	11.0%	0.6%
	30～34歳	222	179	28	15	0	80.6%	12.6%	6.8%	0.0%
	35～39歳	314	268	20	25	1	85.4%	6.4%	8.0%	0.3%
	40～44歳	409	369	15	25	0	90.2%	3.7%	6.1%	0.0%
	45～49歳	390	356	13	21	0	91.3%	3.3%	5.4%	0.0%
	50～54歳	458	411	11	33	3	89.7%	2.4%	7.2%	0.7%
	55～59歳	521	490	13	17	1	94.0%	2.5%	3.3%	0.2%
	60～64歳	640	602	11	26	1	94.1%	1.7%	4.1%	0.2%
	65～69歳	762	722	17	22	1	94.8%	2.2%	2.9%	0.1%
	70～74歳	604	577	9	12	6	95.5%	1.5%	2.0%	1.0%
	75～79歳	382	363	7	10	2	95.0%	1.8%	2.6%	0.5%
	80～84歳	151	141	3	5	2	93.4%	2.0%	3.3%	1.3%
85歳以上	61	58	0	2	1	95.1%	0.0%	3.3%	1.6%	

Q18-3 最後に歯科医院を受診した理由は何ですか

	回答数	n表(人数)				%表(割合)				
		治療のため	定期健診のため	治療および定期健診	無回答	治療のため	定期健診のため	治療および定期健診	無回答	
合計	合計	7,805	3,259	3,313	1,142	91	41.8%	42.4%	14.6%	1.2%
	20～24歳	106	52	41	12	1	49.1%	38.7%	11.3%	0.9%
	25～29歳	191	81	83	25	2	42.4%	43.5%	13.1%	1.0%
	30～34歳	286	125	117	41	3	43.7%	40.9%	14.3%	1.0%
	35～39歳	418	189	185	41	3	45.2%	44.3%	9.8%	0.7%
	40～44歳	550	236	264	47	3	42.9%	48.0%	8.5%	0.5%
	45～49歳	547	251	234	59	3	45.9%	42.8%	10.8%	0.5%
	50～54歳	633	285	275	70	3	45.0%	43.4%	11.1%	0.5%
	55～59歳	733	318	299	107	9	43.4%	40.8%	14.6%	1.2%
	60～64歳	996	417	411	158	10	41.9%	41.3%	15.9%	1.0%
	65～69歳	1,232	485	540	194	13	39.4%	43.8%	15.7%	1.1%
	70～74歳	1,025	344	459	205	17	33.6%	44.8%	20.0%	1.7%
	75～79歳	664	274	261	119	10	41.3%	39.3%	17.9%	1.5%
	80～84歳	305	139	104	52	10	45.6%	34.1%	17.0%	3.3%
85歳以上	119	63	40	12	4	52.9%	33.6%	10.1%	3.4%	
男性	合計	2,650	1,202	1,006	411	31	45.4%	38.0%	15.5%	1.2%
	20～24歳	19	11	6	2	0	57.9%	31.6%	10.5%	0.0%
	25～29歳	37	16	15	6	0	43.2%	40.5%	16.2%	0.0%
	30～34歳	64	27	24	13	0	42.2%	37.5%	20.3%	0.0%
	35～39歳	104	54	37	12	1	51.9%	35.6%	11.5%	1.0%
	40～44歳	141	62	65	14	0	44.0%	46.1%	9.9%	0.0%
	45～49歳	157	81	60	14	2	51.6%	38.2%	8.9%	1.3%
	50～54歳	175	90	65	19	1	51.4%	37.1%	10.9%	0.6%
	55～59歳	212	105	75	30	2	49.5%	35.4%	14.2%	0.9%
	60～64歳	356	159	135	57	5	44.7%	37.9%	16.0%	1.4%
	65～69歳	470	206	187	72	5	43.8%	39.8%	15.3%	1.1%
	70～74歳	421	159	166	89	7	37.8%	39.4%	21.1%	1.7%
	75～79歳	282	127	104	49	2	45.0%	36.9%	17.4%	0.7%
	80～84歳	154	74	45	30	5	48.1%	29.2%	19.5%	3.2%
85歳以上	58	31	22	4	1	53.4%	37.9%	6.9%	1.7%	
女性	合計	5,155	2,057	2,307	731	60	39.9%	44.8%	14.2%	1.2%
	20～24歳	87	41	35	10	1	47.1%	40.2%	11.5%	1.1%
	25～29歳	154	65	68	19	2	42.2%	44.2%	12.3%	1.3%
	30～34歳	222	98	93	28	3	44.1%	41.9%	12.6%	1.4%
	35～39歳	314	135	148	29	2	43.0%	47.1%	9.2%	0.6%
	40～44歳	409	174	199	33	3	42.5%	48.7%	8.1%	0.7%
	45～49歳	390	170	174	45	1	43.6%	44.6%	11.5%	0.3%
	50～54歳	458	195	210	51	2	42.6%	45.9%	11.1%	0.4%
	55～59歳	521	213	224	77	7	40.9%	43.0%	14.8%	1.3%
	60～64歳	640	258	276	101	5	40.3%	43.1%	15.8%	0.8%
	65～69歳	762	279	353	122	8	36.6%	46.3%	16.0%	1.0%
	70～74歳	604	185	293	116	10	30.6%	48.5%	19.2%	1.7%
	75～79歳	382	147	157	70	8	38.5%	41.1%	18.3%	2.1%
	80～84歳	151	65	59	22	5	43.0%	39.1%	14.6%	3.3%
85歳以上	61	32	18	8	3	52.5%	29.5%	13.1%	4.9%	

Q18-4 定期健診の頻度はどのくらいですか

	回答数	n表(人数)						%表(割合)				
		6か月以内に1回	1年以内に1回	2～3年に1回	それ以外	無回答	6か月以内に1回	1年以内に1回	2～3年に1回	それ以外	無回答	
合計	合計	4,455	3,068	766	167	410	44	68.9%	17.2%	3.7%	9.2%	1.0%
	20～24歳	53	27	12	5	9	0	50.9%	22.6%	9.4%	17.0%	0.0%
	25～29歳	108	43	45	11	8	1	39.8%	41.7%	10.2%	7.4%	0.9%
	30～34歳	158	87	47	12	12	0	55.1%	29.7%	7.6%	7.6%	0.0%
	35～39歳	226	129	66	12	18	1	57.1%	29.2%	5.3%	8.0%	0.4%
	40～44歳	311	176	77	21	32	5	56.6%	24.8%	6.8%	10.3%	1.6%
	45～49歳	293	176	65	20	30	2	60.1%	22.2%	6.8%	10.2%	0.7%
	50～54歳	345	225	68	18	31	3	65.2%	19.7%	5.2%	9.0%	0.9%
	55～59歳	406	259	89	16	36	6	63.8%	21.9%	3.9%	8.9%	1.5%
	60～64歳	569	400	83	18	61	7	70.3%	14.6%	3.2%	10.7%	1.2%
	65～69歳	734	572	77	9	69	7	77.9%	10.5%	1.2%	9.4%	1.0%
	70～74歳	664	530	64	7	60	3	79.8%	9.6%	1.1%	9.0%	0.5%
	75～79歳	380	293	38	9	34	6	77.1%	10.0%	2.4%	8.9%	1.6%
	80～84歳	156	120	19	8	7	2	76.9%	12.2%	5.1%	4.5%	1.3%
85歳以上	52	31	16	1	3	1	59.6%	30.8%	1.9%	5.8%	1.9%	
男性	合計	1,417	1,005	221	47	131	13	70.9%	15.6%	3.3%	9.2%	0.9%
	20～24歳	8	4	3	0	1	0	50.0%	37.5%	0.0%	12.5%	0.0%
	25～29歳	21	15	5	0	1	0	71.4%	23.8%	0.0%	4.8%	0.0%
	30～34歳	37	22	8	3	4	0	59.5%	21.6%	8.1%	10.8%	0.0%
	35～39歳	49	27	14	4	4	0	55.1%	28.6%	8.2%	8.2%	0.0%
	40～44歳	79	51	15	4	7	2	64.6%	19.0%	5.1%	8.9%	2.5%
	45～49歳	74	47	13	5	9	0	63.5%	17.6%	6.8%	12.2%	0.0%
	50～54歳	84	55	16	4	9	0	65.5%	19.0%	4.8%	10.7%	0.0%
	55～59歳	105	57	25	8	13	2	54.3%	23.8%	7.6%	12.4%	1.9%
	60～64歳	192	141	31	3	16	1	73.4%	16.1%	1.6%	8.3%	0.5%
	65～69歳	259	192	33	2	27	5	74.1%	12.7%	0.8%	10.4%	1.9%
	70～74歳	255	205	23	3	24	0	80.4%	9.0%	1.2%	9.4%	0.0%
	75～79歳	153	114	18	6	14	1	74.5%	11.8%	3.9%	9.2%	0.7%
	80～84歳	75	61	7	5	1	1	81.3%	9.3%	6.7%	1.3%	1.3%
85歳以上	26	14	10	0	1	1	53.8%	38.5%	0.0%	3.8%	3.8%	
女性	合計	3,038	2,063	545	120	279	31	67.9%	17.9%	3.9%	9.2%	1.0%
	20～24歳	45	23	9	5	8	0	51.1%	20.0%	11.1%	17.8%	0.0%
	25～29歳	87	28	40	11	7	1	32.2%	46.0%	12.6%	8.0%	1.1%
	30～34歳	121	65	39	9	8	0	53.7%	32.2%	7.4%	6.6%	0.0%
	35～39歳	177	102	52	8	14	1	57.6%	29.4%	4.5%	7.9%	0.6%
	40～44歳	232	125	62	17	25	3	53.9%	26.7%	7.3%	10.8%	1.3%
	45～49歳	219	129	52	15	21	2	58.9%	23.7%	6.8%	9.6%	0.9%
	50～54歳	261	170	52	14	22	3	65.1%	19.9%	5.4%	8.4%	1.1%
	55～59歳	301	202	64	8	23	4	67.1%	21.3%	2.7%	7.6%	1.3%
	60～64歳	377	259	52	15	45	6	68.7%	13.8%	4.0%	11.9%	1.6%
	65～69歳	475	380	44	7	42	2	80.0%	9.3%	1.5%	8.8%	0.4%
	70～74歳	409	325	41	4	36	3	79.5%	10.0%	1.0%	8.8%	0.7%
	75～79歳	227	179	20	3	20	5	78.9%	8.8%	1.3%	8.8%	2.2%
	80～84歳	81	59	12	3	6	1	72.8%	14.8%	3.7%	7.4%	1.2%
85歳以上	26	17	6	1	2	0	65.4%	23.1%	3.8%	7.7%	0.0%	



Q19 これまでに歯科医院等で歯みがき指導を受けたことはありますか

	回答数	n表(人数)			%表(割合)			
		はい	いいえ	無回答	はい	いいえ	無回答	
合計	合計	7,805	6,600	1,123	82	84.6%	14.4%	1.1%
	20～24歳	106	85	20	1	80.2%	18.9%	0.9%
	25～29歳	191	152	36	3	79.6%	18.8%	1.6%
	30～34歳	286	245	40	1	85.7%	14.0%	0.3%
	35～39歳	418	357	59	2	85.4%	14.1%	0.5%
	40～44歳	550	488	61	1	88.7%	11.1%	0.2%
	45～49歳	547	487	59	1	89.0%	10.8%	0.2%
	50～54歳	633	553	77	3	87.4%	12.2%	0.5%
	55～59歳	733	620	109	4	84.6%	14.9%	0.5%
	60～64歳	996	853	136	7	85.6%	13.7%	0.7%
	65～69歳	1,232	1,037	181	14	84.2%	14.7%	1.1%
	70～74歳	1,025	861	153	11	84.0%	14.9%	1.1%
	75～79歳	664	539	108	17	81.2%	16.3%	2.6%
	80～84歳	305	230	63	12	75.4%	20.7%	3.9%
85歳以上	119	93	21	5	78.2%	17.6%	4.2%	
男性	合計	2,650	2,160	462	28	81.5%	17.4%	1.1%
	20～24歳	19	15	4	0	78.9%	21.1%	0.0%
	25～29歳	37	32	5	0	86.5%	13.5%	0.0%
	30～34歳	64	59	5	0	92.2%	7.8%	0.0%
	35～39歳	104	85	19	0	81.7%	18.3%	0.0%
	40～44歳	141	122	18	1	86.5%	12.8%	0.7%
	45～49歳	157	137	20	0	87.3%	12.7%	0.0%
	50～54歳	175	144	30	1	82.3%	17.1%	0.6%
	55～59歳	212	164	48	0	77.4%	22.6%	0.0%
	60～64歳	356	291	62	3	81.7%	17.4%	0.8%
	65～69歳	470	381	84	5	81.1%	17.9%	1.1%
	70～74歳	421	349	68	4	82.9%	16.2%	1.0%
	75～79歳	282	227	52	3	80.5%	18.4%	1.1%
	80～84歳	154	111	36	7	72.1%	23.4%	4.5%
85歳以上	58	43	11	4	74.1%	19.0%	6.9%	
女性	合計	5,155	4,440	661	54	86.1%	12.8%	1.0%
	20～24歳	87	70	16	1	80.5%	18.4%	1.1%
	25～29歳	154	120	31	3	77.9%	20.1%	1.9%
	30～34歳	222	186	35	1	83.8%	15.8%	0.5%
	35～39歳	314	272	40	2	86.6%	12.7%	0.6%
	40～44歳	409	366	43	0	89.5%	10.5%	0.0%
	45～49歳	390	350	39	1	89.7%	10.0%	0.3%
	50～54歳	458	409	47	2	89.3%	10.3%	0.4%
	55～59歳	521	456	61	4	87.5%	11.7%	0.8%
	60～64歳	640	562	74	4	87.8%	11.6%	0.6%
	65～69歳	762	656	97	9	86.1%	12.7%	1.2%
	70～74歳	604	512	85	7	84.8%	14.1%	1.2%
	75～79歳	382	312	56	14	81.7%	14.7%	3.7%
	80～84歳	151	119	27	5	78.8%	17.9%	3.3%
85歳以上	61	50	10	1	82.0%	16.4%	1.6%	

Q20 日常生活や職場で困った時に、相談したり助けてくれる人はいますか（複数回答）

	回答数	n表(人数)								
		家族	友人	職場の 同僚	近所の 人	趣味や ボラン ティアな どの会 の人	その他	いない	無回答	
合計	合計	7,805	6,920	3,716	1,747	1,062	566	246	228	54
	20～24歳	106	95	79	32	1	3	6	5	0
	25～29歳	191	168	136	93	5	6	6	6	0
	30～34歳	286	260	195	135	21	13	5	10	0
	35～39歳	418	379	264	183	26	11	12	10	0
	40～44歳	550	503	311	237	41	23	12	16	0
	45～49歳	547	468	321	215	54	24	16	19	0
	50～54歳	633	559	327	243	68	37	17	18	0
	55～59歳	733	640	375	244	87	48	17	25	4
	60～64歳	996	888	478	191	149	77	36	25	2
	65～69歳	1,232	1,107	539	110	214	105	47	20	13
	70～74歳	1,025	918	361	43	202	104	29	33	12
	75～79歳	664	580	229	15	131	71	20	26	10
	80～84歳	305	259	76	3	46	36	15	11	10
85歳以上	119	96	25	3	17	8	8	4	3	
男性	合計	2,650	2,323	834	512	268	159	83	140	22
	20～24歳	19	15	11	5	0	1	0	3	0
	25～29歳	37	29	21	12	2	0	0	3	0
	30～34歳	64	54	32	34	3	3	1	5	0
	35～39歳	104	92	41	42	5	3	4	6	0
	40～44歳	141	124	50	52	8	8	5	9	0
	45～49歳	157	132	67	58	8	9	5	13	0
	50～54歳	175	142	54	78	11	4	5	16	0
	55～59歳	212	173	79	66	20	15	6	15	1
	60～64歳	356	315	121	80	42	18	12	16	0
	65～69歳	470	422	143	54	57	23	18	14	5
	70～74歳	421	382	110	20	57	37	13	18	4
	75～79歳	282	257	64	8	30	24	7	14	4
	80～84歳	154	135	32	1	18	12	6	5	6
85歳以上	58	51	9	2	7	2	1	3	2	
女性	合計	5,155	4,597	2,882	1,235	794	407	163	88	32
	20～24歳	87	80	68	27	1	2	6	2	0
	25～29歳	154	139	115	81	3	6	6	3	0
	30～34歳	222	206	163	101	18	10	4	5	0
	35～39歳	314	287	223	141	21	8	8	4	0
	40～44歳	409	379	261	185	33	15	7	7	0
	45～49歳	390	336	254	157	46	15	11	6	0
	50～54歳	458	417	273	165	57	33	12	2	0
	55～59歳	521	467	296	178	67	33	11	10	3
	60～64歳	640	573	357	111	107	59	24	9	2
	65～69歳	762	685	396	56	157	82	29	6	8
	70～74歳	604	536	251	23	145	67	16	15	8
	75～79歳	382	323	165	7	101	47	13	12	6
	80～84歳	151	124	44	2	28	24	9	6	4
85歳以上	61	45	16	1	10	6	7	1	1	

Q20 日常生活や職場で困った時に、相談したり助けてくれる人はいますか（複数回答）

	回答数	%表(割合)								
		家族	友人	職場の 同僚	近所の人	趣味や ボランティアなどの会 の人	その他	いない	無回答	
合計	合計	7,805	88.7%	47.6%	22.4%	13.6%	7.3%	3.2%	2.9%	0.7%
	20～24歳	106	89.6%	74.5%	30.2%	0.9%	2.8%	5.7%	4.7%	0.0%
	25～29歳	191	88.0%	71.2%	48.7%	2.6%	3.1%	3.1%	3.1%	0.0%
	30～34歳	286	90.9%	68.2%	47.2%	7.3%	4.5%	1.7%	3.5%	0.0%
	35～39歳	418	90.7%	63.2%	43.8%	6.2%	2.6%	2.9%	2.4%	0.0%
	40～44歳	550	91.5%	56.5%	43.1%	7.5%	4.2%	2.2%	2.9%	0.0%
	45～49歳	547	85.6%	58.7%	39.3%	9.9%	4.4%	2.9%	3.5%	0.0%
	50～54歳	633	88.3%	51.7%	38.4%	10.7%	5.8%	2.7%	2.8%	0.0%
	55～59歳	733	87.3%	51.2%	33.3%	11.9%	6.5%	2.3%	3.4%	0.5%
	60～64歳	996	89.2%	48.0%	19.2%	15.0%	7.7%	3.6%	2.5%	0.2%
	65～69歳	1,232	89.9%	43.8%	8.9%	17.4%	8.5%	3.8%	1.6%	1.1%
	70～74歳	1,025	89.6%	35.2%	4.2%	19.7%	10.1%	2.8%	3.2%	1.2%
	75～79歳	664	87.3%	34.5%	2.3%	19.7%	10.7%	3.0%	3.9%	1.5%
	80～84歳	305	84.9%	24.9%	1.0%	15.1%	11.8%	4.9%	3.6%	3.3%
85歳以上	119	80.7%	21.0%	2.5%	14.3%	6.7%	6.7%	3.4%	2.5%	
男性	合計	2,650	87.7%	31.5%	19.3%	10.1%	6.0%	3.1%	5.3%	0.8%
	20～24歳	19	78.9%	57.9%	26.3%	0.0%	5.3%	0.0%	15.8%	0.0%
	25～29歳	37	78.4%	56.8%	32.4%	5.4%	0.0%	0.0%	8.1%	0.0%
	30～34歳	64	84.4%	50.0%	53.1%	4.7%	4.7%	1.6%	7.8%	0.0%
	35～39歳	104	88.5%	39.4%	40.4%	4.8%	2.9%	3.8%	5.8%	0.0%
	40～44歳	141	87.9%	35.5%	36.9%	5.7%	5.7%	3.5%	6.4%	0.0%
	45～49歳	157	84.1%	42.7%	36.9%	5.1%	5.7%	3.2%	8.3%	0.0%
	50～54歳	175	81.1%	30.9%	44.6%	6.3%	2.3%	2.9%	9.1%	0.0%
	55～59歳	212	81.6%	37.3%	31.1%	9.4%	7.1%	2.8%	7.1%	0.5%
	60～64歳	356	88.5%	34.0%	22.5%	11.8%	5.1%	3.4%	4.5%	0.0%
	65～69歳	470	89.8%	30.4%	11.5%	12.1%	4.9%	3.8%	3.0%	1.1%
	70～74歳	421	90.7%	26.1%	4.8%	13.5%	8.8%	3.1%	4.3%	1.0%
	75～79歳	282	91.1%	22.7%	2.8%	10.6%	8.5%	2.5%	5.0%	1.4%
	80～84歳	154	87.7%	20.8%	0.6%	11.7%	7.8%	3.9%	3.2%	3.9%
85歳以上	58	87.9%	15.5%	3.4%	12.1%	3.4%	1.7%	5.2%	3.4%	
女性	合計	5,155	89.2%	55.9%	24.0%	15.4%	7.9%	3.2%	1.7%	0.6%
	20～24歳	87	92.0%	78.2%	31.0%	1.1%	2.3%	6.9%	2.3%	0.0%
	25～29歳	154	90.3%	74.7%	52.6%	1.9%	3.9%	3.9%	1.9%	0.0%
	30～34歳	222	92.8%	73.4%	45.5%	8.1%	4.5%	1.8%	2.3%	0.0%
	35～39歳	314	91.4%	71.0%	44.9%	6.7%	2.5%	2.5%	1.3%	0.0%
	40～44歳	409	92.7%	63.8%	45.2%	8.1%	3.7%	1.7%	1.7%	0.0%
	45～49歳	390	86.2%	65.1%	40.3%	11.8%	3.8%	2.8%	1.5%	0.0%
	50～54歳	458	91.0%	59.6%	36.0%	12.4%	7.2%	2.6%	0.4%	0.0%
	55～59歳	521	89.6%	56.8%	34.2%	12.9%	6.3%	2.1%	1.9%	0.6%
	60～64歳	640	89.5%	55.8%	17.3%	16.7%	9.2%	3.8%	1.4%	0.3%
	65～69歳	762	89.9%	52.0%	7.3%	20.6%	10.8%	3.8%	0.8%	1.0%
	70～74歳	604	88.7%	41.6%	3.8%	24.0%	11.1%	2.6%	2.5%	1.3%
	75～79歳	382	84.6%	43.2%	1.8%	26.4%	12.3%	3.4%	3.1%	1.6%
	80～84歳	151	82.1%	29.1%	1.3%	18.5%	15.9%	6.0%	4.0%	2.6%
85歳以上	61	73.8%	26.2%	1.6%	16.4%	9.8%	11.5%	1.6%	1.6%	

Q21-1 あなたは現在、働いていますか

	回答数	n表(人数)			%表(割合)			
		働いている	働いていない	無回答	働いている	働いていない	無回答	
合計	合計	7,805	4,337	3,424	44	55.6%	43.9%	0.6%
	20～24歳	106	78	28	0	73.6%	26.4%	0.0%
	25～29歳	191	153	37	1	80.1%	19.4%	0.5%
	30～34歳	286	237	49	0	82.9%	17.1%	0.0%
	35～39歳	418	352	66	0	84.2%	15.8%	0.0%
	40～44歳	550	472	78	0	85.8%	14.2%	0.0%
	45～49歳	547	478	69	0	87.4%	12.6%	0.0%
	50～54歳	633	535	98	0	84.5%	15.5%	0.0%
	55～59歳	733	575	155	3	78.4%	21.1%	0.4%
	60～64歳	996	561	432	3	56.3%	43.4%	0.3%
	65～69歳	1,232	479	745	8	38.9%	60.5%	0.6%
	70～74歳	1,025	242	773	10	23.6%	75.4%	1.0%
	75～79歳	664	119	540	5	17.9%	81.3%	0.8%
	80～84歳	305	40	255	10	13.1%	83.6%	3.3%
85歳以上	119	16	99	4	13.4%	83.2%	3.4%	
男性	合計	2,650	1,617	1,018	15	61.0%	38.4%	0.6%
	20～24歳	19	14	5	0	73.7%	26.3%	0.0%
	25～29歳	37	33	4	0	89.2%	10.8%	0.0%
	30～34歳	64	61	3	0	95.3%	4.7%	0.0%
	35～39歳	104	103	1	0	99.0%	1.0%	0.0%
	40～44歳	141	132	9	0	93.6%	6.4%	0.0%
	45～49歳	157	149	8	0	94.9%	5.1%	0.0%
	50～54歳	175	173	2	0	98.9%	1.1%	0.0%
	55～59歳	212	199	12	1	93.9%	5.7%	0.5%
	60～64歳	356	270	86	0	75.8%	24.2%	0.0%
	65～69歳	470	241	228	1	51.3%	48.5%	0.2%
	70～74歳	421	139	279	3	33.0%	66.3%	0.7%
	75～79歳	282	64	217	1	22.7%	77.0%	0.4%
	80～84歳	154	29	119	6	18.8%	77.3%	3.9%
85歳以上	58	10	45	3	17.2%	77.6%	5.2%	
女性	合計	5,155	2,720	2,406	29	52.8%	46.7%	0.6%
	20～24歳	87	64	23	0	73.6%	26.4%	0.0%
	25～29歳	154	120	33	1	77.9%	21.4%	0.6%
	30～34歳	222	176	46	0	79.3%	20.7%	0.0%
	35～39歳	314	249	65	0	79.3%	20.7%	0.0%
	40～44歳	409	340	69	0	83.1%	16.9%	0.0%
	45～49歳	390	329	61	0	84.4%	15.6%	0.0%
	50～54歳	458	362	96	0	79.0%	21.0%	0.0%
	55～59歳	521	376	143	2	72.2%	27.4%	0.4%
	60～64歳	640	291	346	3	45.5%	54.1%	0.5%
	65～69歳	762	238	517	7	31.2%	67.8%	0.9%
	70～74歳	604	103	494	7	17.1%	81.8%	1.2%
	75～79歳	382	55	323	4	14.4%	84.6%	1.0%
	80～84歳	151	11	136	4	7.3%	90.1%	2.6%
85歳以上	61	6	54	1	9.8%	88.5%	1.6%	

Q21-2 職業は以下のどれにあてはまりますか

	回答数	n表(人数)								
		経営者・役員	常時雇用の従業者(管理職)	常時雇用の従業者(一般職)	臨時雇い・パート・アルバイト	派遣社員・契約社員・嘱託社員	自営業主・自由業主	その他	無回答	
合計	合計	4,337	273	263	1,384	1,260	268	595	210	84
	20～24歳	78	0	2	56	14	4	0	2	0
	25～29歳	153	1	4	103	25	12	2	3	3
	30～34歳	237	4	17	129	61	10	7	5	4
	35～39歳	352	9	18	174	91	25	18	9	8
	40～44歳	472	9	19	229	149	23	28	9	6
	45～49歳	478	24	28	181	161	15	49	6	14
	50～54歳	535	39	60	175	171	27	35	22	6
	55～59歳	575	32	65	172	173	21	79	22	11
	60～64歳	561	45	33	94	170	76	107	29	7
	65～69歳	479	45	11	50	163	39	123	41	7
	70～74歳	242	38	4	14	63	12	79	23	9
	75～79歳	119	18	2	5	18	4	46	21	5
	80～84歳	40	7	0	1	1	0	18	11	2
85歳以上	16	2	0	1	0	0	4	7	2	
男性	合計	1,617	173	182	549	159	118	331	77	28
	20～24歳	14	0	0	11	1	1	0	1	0
	25～29歳	33	0	1	26	3	1	1	0	1
	30～34歳	61	3	10	40	3	0	2	3	0
	35～39歳	103	6	10	69	3	3	8	2	2
	40～44歳	132	5	14	91	2	4	11	2	3
	45～49歳	149	19	18	73	5	2	27	0	5
	50～54歳	173	18	46	76	4	7	19	3	0
	55～59歳	199	21	47	74	9	4	36	4	4
	60～64歳	270	29	25	51	31	56	61	13	4
	65～69歳	241	31	8	28	59	28	68	16	3
	70～74歳	139	24	2	8	27	10	52	12	4
	75～79歳	64	8	1	2	12	2	28	9	2
	80～84歳	29	7	0	0	0	0	14	8	0
85歳以上	10	2	0	0	0	0	4	4	0	
女性	合計	2,720	100	81	835	1,101	150	264	133	56
	20～24歳	64	0	2	45	13	3	0	1	0
	25～29歳	120	1	3	77	22	11	1	3	2
	30～34歳	176	1	7	89	58	10	5	2	4
	35～39歳	249	3	8	105	88	22	10	7	6
	40～44歳	340	4	5	138	147	19	17	7	3
	45～49歳	329	5	10	108	156	13	22	6	9
	50～54歳	362	21	14	99	167	20	16	19	6
	55～59歳	376	11	18	98	164	17	43	18	7
	60～64歳	291	16	8	43	139	20	46	16	3
	65～69歳	238	14	3	22	104	11	55	25	4
	70～74歳	103	14	2	6	36	2	27	11	5
	75～79歳	55	10	1	3	6	2	18	12	3
	80～84歳	11	0	0	1	1	0	4	3	2
85歳以上	6	0	0	1	0	0	0	3	2	

Q21-2 職業は以下のどれにあてはまりますか

	回答数	%表(割合)								
		経営者・役員	常時雇用の従業者(管理職)	常時雇用の従業者(一般職)	臨時雇い・パート・アルバイト	派遣社員・契約社員・嘱託社員	自営業主・自由業主	その他	無回答	
合計	合計	4,337	6.3%	6.1%	31.9%	29.1%	6.2%	13.7%	4.8%	1.9%
	20～24歳	78	0.0%	2.6%	71.8%	17.9%	5.1%	0.0%	2.6%	0.0%
	25～29歳	153	0.7%	2.6%	67.3%	16.3%	7.8%	1.3%	2.0%	2.0%
	30～34歳	237	1.7%	7.2%	54.4%	25.7%	4.2%	3.0%	2.1%	1.7%
	35～39歳	352	2.6%	5.1%	49.4%	25.9%	7.1%	5.1%	2.6%	2.3%
	40～44歳	472	1.9%	4.0%	48.5%	31.6%	4.9%	5.9%	1.9%	1.3%
	45～49歳	478	5.0%	5.9%	37.9%	33.7%	3.1%	10.3%	1.3%	2.9%
	50～54歳	535	7.3%	11.2%	32.7%	32.0%	5.0%	6.5%	4.1%	1.1%
	55～59歳	575	5.6%	11.3%	29.9%	30.1%	3.7%	13.7%	3.8%	1.9%
	60～64歳	561	8.0%	5.9%	16.8%	30.3%	13.5%	19.1%	5.2%	1.2%
	65～69歳	479	9.4%	2.3%	10.4%	34.0%	8.1%	25.7%	8.6%	1.5%
	70～74歳	242	15.7%	1.7%	5.8%	26.0%	5.0%	32.6%	9.5%	3.7%
	75～79歳	119	15.1%	1.7%	4.2%	15.1%	3.4%	38.7%	17.6%	4.2%
	80～84歳	40	17.5%	0.0%	2.5%	2.5%	0.0%	45.0%	27.5%	5.0%
85歳以上	16	12.5%	0.0%	6.3%	0.0%	0.0%	25.0%	43.8%	12.5%	
男性	合計	1,617	10.7%	11.3%	34.0%	9.8%	7.3%	20.5%	4.8%	1.7%
	20～24歳	14	0.0%	0.0%	78.6%	7.1%	7.1%	0.0%	7.1%	0.0%
	25～29歳	33	0.0%	3.0%	78.8%	9.1%	3.0%	3.0%	0.0%	3.0%
	30～34歳	61	4.9%	16.4%	65.6%	4.9%	0.0%	3.3%	4.9%	0.0%
	35～39歳	103	5.8%	9.7%	67.0%	2.9%	2.9%	7.8%	1.9%	1.9%
	40～44歳	132	3.8%	10.6%	68.9%	1.5%	3.0%	8.3%	1.5%	2.3%
	45～49歳	149	12.8%	12.1%	49.0%	3.4%	1.3%	18.1%	0.0%	3.4%
	50～54歳	173	10.4%	26.6%	43.9%	2.3%	4.0%	11.0%	1.7%	0.0%
	55～59歳	199	10.6%	23.6%	37.2%	4.5%	2.0%	18.1%	2.0%	2.0%
	60～64歳	270	10.7%	9.3%	18.9%	11.5%	20.7%	22.6%	4.8%	1.5%
	65～69歳	241	12.9%	3.3%	11.6%	24.5%	11.6%	28.2%	6.6%	1.2%
	70～74歳	139	17.3%	1.4%	5.8%	19.4%	7.2%	37.4%	8.6%	2.9%
	75～79歳	64	12.5%	1.6%	3.1%	18.8%	3.1%	43.8%	14.1%	3.1%
	80～84歳	29	24.1%	0.0%	0.0%	0.0%	0.0%	48.3%	27.6%	0.0%
85歳以上	10	20.0%	0.0%	0.0%	0.0%	0.0%	40.0%	40.0%	0.0%	
女性	合計	2,720	3.7%	3.0%	30.7%	40.5%	5.5%	9.7%	4.9%	2.1%
	20～24歳	64	0.0%	3.1%	70.3%	20.3%	4.7%	0.0%	1.6%	0.0%
	25～29歳	120	0.8%	2.5%	64.2%	18.3%	9.2%	0.8%	2.5%	1.7%
	30～34歳	176	0.6%	4.0%	50.6%	33.0%	5.7%	2.8%	1.1%	2.3%
	35～39歳	249	1.2%	3.2%	42.2%	35.3%	8.8%	4.0%	2.8%	2.4%
	40～44歳	340	1.2%	1.5%	40.6%	43.2%	5.6%	5.0%	2.1%	0.9%
	45～49歳	329	1.5%	3.0%	32.8%	47.4%	4.0%	6.7%	1.8%	2.7%
	50～54歳	362	5.8%	3.9%	27.3%	46.1%	5.5%	4.4%	5.2%	1.7%
	55～59歳	376	2.9%	4.8%	26.1%	43.6%	4.5%	11.4%	4.8%	1.9%
	60～64歳	291	5.5%	2.7%	14.8%	47.8%	6.9%	15.8%	5.5%	1.0%
	65～69歳	238	5.9%	1.3%	9.2%	43.7%	4.6%	23.1%	10.5%	1.7%
	70～74歳	103	13.6%	1.9%	5.8%	35.0%	1.9%	26.2%	10.7%	4.9%
	75～79歳	55	18.2%	1.8%	5.5%	10.9%	3.6%	32.7%	21.8%	5.5%
	80～84歳	11	0.0%	0.0%	9.1%	9.1%	0.0%	36.4%	27.3%	18.2%
85歳以上	6	0.0%	0.0%	16.7%	0.0%	0.0%	0.0%	50.0%	33.3%	

Q21-3 仕事の種類は大きくわけて次のどれに当てはまりますか

	回答数	n表(人数)									
		専門・ 技術系 の仕事	管理的 職業	事務・ 営業系 の職業	販売・ サービ ス系の 職業	保安係 の職業	労務 系・作 業系の 職業	農林漁 業	その他	無回答	
合計	合計	4,337	1,251	195	878	870	64	427	273	353	26
	20～24歳	78	36	3	18	14	1	2	0	4	0
	25～29歳	153	75	0	33	31	1	8	1	4	0
	30～34歳	237	109	0	61	33	0	14	3	17	0
	35～39歳	352	133	2	93	65	4	31	4	17	3
	40～44歳	472	172	9	132	84	3	39	5	26	2
	45～49歳	478	164	11	108	108	2	44	19	20	2
	50～54歳	535	148	24	144	112	8	56	11	30	2
	55～59歳	575	157	40	117	115	6	58	22	59	1
	60～64歳	561	110	35	91	121	13	86	41	62	2
	65～69歳	479	83	31	44	97	17	65	78	61	3
	70～74歳	242	39	19	27	66	5	14	40	31	1
	75～79歳	119	17	13	9	21	4	8	28	13	6
	80～84歳	40	7	5	1	3	0	0	15	6	3
85歳以上	16	1	3	0	0	0	2	6	3	1	
男性	合計	1,617	437	157	230	247	64	190	168	115	9
	20～24歳	14	6	1	3	2	1	0	0	1	0
	25～29歳	33	16	0	7	3	1	5	0	1	0
	30～34歳	61	26	0	15	9	0	6	1	4	0
	35～39歳	103	43	2	17	18	4	14	2	3	0
	40～44歳	132	44	7	29	21	3	18	4	5	1
	45～49歳	149	54	9	27	28	2	15	9	4	1
	50～54歳	173	54	18	32	26	8	22	5	7	1
	55～59歳	199	65	31	28	28	6	20	12	9	0
	60～64歳	270	43	30	46	40	13	44	26	26	2
	65～69歳	241	42	26	12	29	17	34	47	33	1
	70～74歳	139	30	15	11	32	5	5	29	12	0
	75～79歳	64	9	10	3	10	4	6	15	5	2
	80～84歳	29	5	5	0	1	0	0	13	4	1
85歳以上	10	0	3	0	0	0	1	5	1	0	
女性	合計	2,720	814	38	648	623	0	237	105	238	17
	20～24歳	64	30	2	15	12	0	2	0	3	0
	25～29歳	120	59	0	26	28	0	3	1	3	0
	30～34歳	176	83	0	46	24	0	8	2	13	0
	35～39歳	249	90	0	76	47	0	17	2	14	3
	40～44歳	340	128	2	103	63	0	21	1	21	1
	45～49歳	329	110	2	81	80	0	29	10	16	1
	50～54歳	362	94	6	112	86	0	34	6	23	1
	55～59歳	376	92	9	89	87	0	38	10	50	1
	60～64歳	291	67	5	45	81	0	42	15	36	0
	65～69歳	238	41	5	32	68	0	31	31	28	2
	70～74歳	103	9	4	16	34	0	9	11	19	1
	75～79歳	55	8	3	6	11	0	2	13	8	4
	80～84歳	11	2	0	1	2	0	0	2	2	2
85歳以上	6	1	0	0	0	0	1	1	2	1	

Q21-3 仕事の種類は大きくわけて次のどれに当てはまりますか

	回答数	%表(割合)									
		専門・技術系の仕事	管理的職業	事務・営業系の職業	販売・サービス系の職業	保安系の職業	労務系・作業系の職業	農林漁業	その他	無回答	
合計	合計	4,337	28.8%	4.5%	20.2%	20.1%	1.5%	9.8%	6.3%	8.1%	0.6%
	20～24歳	78	46.2%	3.8%	23.1%	17.9%	1.3%	2.6%	0.0%	5.1%	0.0%
	25～29歳	153	49.0%	0.0%	21.6%	20.3%	0.7%	5.2%	0.7%	2.6%	0.0%
	30～34歳	237	46.0%	0.0%	25.7%	13.9%	0.0%	5.9%	1.3%	7.2%	0.0%
	35～39歳	352	37.8%	0.6%	26.4%	18.5%	1.1%	8.8%	1.1%	4.8%	0.9%
	40～44歳	472	36.4%	1.9%	28.0%	17.8%	0.6%	8.3%	1.1%	5.5%	0.4%
	45～49歳	478	34.3%	2.3%	22.6%	22.6%	0.4%	9.2%	4.0%	4.2%	0.4%
	50～54歳	535	27.7%	4.5%	26.9%	20.9%	1.5%	10.5%	2.1%	5.6%	0.4%
	55～59歳	575	27.3%	7.0%	20.3%	20.0%	1.0%	10.1%	3.8%	10.3%	0.2%
	60～64歳	561	19.6%	6.2%	16.2%	21.6%	2.3%	15.3%	7.3%	11.1%	0.4%
	65～69歳	479	17.3%	6.5%	9.2%	20.3%	3.5%	13.6%	16.3%	12.7%	0.6%
	70～74歳	242	16.1%	7.9%	11.2%	27.3%	2.1%	5.8%	16.5%	12.8%	0.4%
	75～79歳	119	14.3%	10.9%	7.6%	17.6%	3.4%	6.7%	23.5%	10.9%	5.0%
	80～84歳	40	17.5%	12.5%	2.5%	7.5%	0.0%	0.0%	37.5%	15.0%	7.5%
85歳以上	16	6.3%	18.8%	0.0%	0.0%	0.0%	12.5%	37.5%	18.8%	6.3%	
男性	合計	1,617	27.0%	9.7%	14.2%	15.3%	4.0%	11.8%	10.4%	7.1%	0.6%
	20～24歳	14	42.9%	7.1%	21.4%	14.3%	7.1%	0.0%	0.0%	7.1%	0.0%
	25～29歳	33	48.5%	0.0%	21.2%	9.1%	3.0%	15.2%	0.0%	3.0%	0.0%
	30～34歳	61	42.6%	0.0%	24.6%	14.8%	0.0%	9.8%	1.6%	6.6%	0.0%
	35～39歳	103	41.7%	1.9%	16.5%	17.5%	3.9%	13.6%	1.9%	2.9%	0.0%
	40～44歳	132	33.3%	5.3%	22.0%	15.9%	2.3%	13.6%	3.0%	3.8%	0.8%
	45～49歳	149	36.2%	6.0%	18.1%	18.8%	1.3%	10.1%	6.0%	2.7%	0.7%
	50～54歳	173	31.2%	10.4%	18.5%	15.0%	4.6%	12.7%	2.9%	4.0%	0.6%
	55～59歳	199	32.7%	15.6%	14.1%	14.1%	3.0%	10.1%	6.0%	4.5%	0.0%
	60～64歳	270	15.9%	11.1%	17.0%	14.8%	4.8%	16.3%	9.6%	9.6%	0.7%
	65～69歳	241	17.4%	10.8%	5.0%	12.0%	7.1%	14.1%	19.5%	13.7%	0.4%
	70～74歳	139	21.6%	10.8%	7.9%	23.0%	3.6%	3.6%	20.9%	8.6%	0.0%
	75～79歳	64	14.1%	15.6%	4.7%	15.6%	6.3%	9.4%	23.4%	7.8%	3.1%
	80～84歳	29	17.2%	17.2%	0.0%	3.4%	0.0%	0.0%	44.8%	13.8%	3.4%
85歳以上	10	0.0%	30.0%	0.0%	0.0%	0.0%	10.0%	50.0%	10.0%	0.0%	
女性	合計	2,720	29.9%	1.4%	23.8%	22.9%	0.0%	8.7%	3.9%	8.8%	0.6%
	20～24歳	64	46.9%	3.1%	23.4%	18.8%	0.0%	3.1%	0.0%	4.7%	0.0%
	25～29歳	120	49.2%	0.0%	21.7%	23.3%	0.0%	2.5%	0.8%	2.5%	0.0%
	30～34歳	176	47.2%	0.0%	26.1%	13.6%	0.0%	4.5%	1.1%	7.4%	0.0%
	35～39歳	249	36.1%	0.0%	30.5%	18.9%	0.0%	6.8%	0.8%	5.6%	1.2%
	40～44歳	340	37.6%	0.6%	30.3%	18.5%	0.0%	6.2%	0.3%	6.2%	0.3%
	45～49歳	329	33.4%	0.6%	24.6%	24.3%	0.0%	8.8%	3.0%	4.9%	0.3%
	50～54歳	362	26.0%	1.7%	30.9%	23.8%	0.0%	9.4%	1.7%	6.4%	0.3%
	55～59歳	376	24.5%	2.4%	23.7%	23.1%	0.0%	10.1%	2.7%	13.3%	0.3%
	60～64歳	291	23.0%	1.7%	15.5%	27.8%	0.0%	14.4%	5.2%	12.4%	0.0%
	65～69歳	238	17.2%	2.1%	13.4%	28.6%	0.0%	13.0%	13.0%	11.8%	0.8%
	70～74歳	103	8.7%	3.9%	15.5%	33.0%	0.0%	8.7%	10.7%	18.4%	1.0%
	75～79歳	55	14.5%	5.5%	10.9%	20.0%	0.0%	3.6%	23.6%	14.5%	7.3%
	80～84歳	11	18.2%	0.0%	9.1%	18.2%	0.0%	0.0%	18.2%	18.2%	18.2%
85歳以上	6	16.7%	0.0%	0.0%	0.0%	0.0%	16.7%	16.7%	33.3%	16.7%	



Q22 現在のあなたのご家庭の経済状況について【岡山県は、本質問を除外して調査を実施】

	回答数	n表(人数)						%表(割合)						
		上	中の上	中	中の下	下	無回答	上	中の上	中	中の下	下	無回答	
合計	合計	7,805	77	1,079	4,815	1,417	307	110	1.0%	13.8%	61.7%	18.2%	3.9%	1.4%
	20～24歳	106	2	12	66	21	3	2	1.9%	11.3%	62.3%	19.8%	2.8%	1.9%
	25～29歳	191	0	26	118	41	4	2	0.0%	13.6%	61.8%	21.5%	2.1%	1.0%
	30～34歳	286	6	34	175	59	10	2	2.1%	11.9%	61.2%	20.6%	3.5%	0.7%
	35～39歳	418	1	61	254	78	18	6	0.2%	14.6%	60.8%	18.7%	4.3%	1.4%
	40～44歳	550	4	75	340	101	26	4	0.7%	13.6%	61.8%	18.4%	4.7%	0.7%
	45～49歳	547	4	101	310	103	22	7	0.7%	18.5%	56.7%	18.8%	4.0%	1.3%
	50～54歳	633	6	114	387	95	27	4	0.9%	18.0%	61.1%	15.0%	4.3%	0.6%
	55～59歳	733	7	116	458	115	26	11	1.0%	15.8%	62.5%	15.7%	3.5%	1.5%
	60～64歳	996	11	132	635	176	31	11	1.1%	13.3%	63.8%	17.7%	3.1%	1.1%
	65～69歳	1,232	11	163	748	242	54	14	0.9%	13.2%	60.7%	19.6%	4.4%	1.1%
	70～74歳	1,025	15	127	618	195	49	21	1.5%	12.4%	60.3%	19.0%	4.8%	2.0%
	75～79歳	664	4	71	427	127	26	9	0.6%	10.7%	64.3%	19.1%	3.9%	1.4%
	80～84歳	305	6	34	200	45	10	10	2.0%	11.1%	65.6%	14.8%	3.3%	3.3%
85歳以上	119	0	13	79	19	1	7	0.0%	10.9%	66.4%	16.0%	0.8%	5.9%	
男性	合計	2,650	26	371	1,574	522	125	32	1.0%	14.0%	59.4%	19.7%	4.7%	1.2%
	20～24歳	19	0	5	9	4	1	0	0.0%	26.3%	47.4%	21.1%	5.3%	0.0%
	25～29歳	37	0	9	18	8	1	1	0.0%	24.3%	48.6%	21.6%	2.7%	2.7%
	30～34歳	64	2	11	32	17	2	0	3.1%	17.2%	50.0%	26.6%	3.1%	0.0%
	35～39歳	104	0	14	63	19	5	3	0.0%	13.5%	60.6%	18.3%	4.8%	2.9%
	40～44歳	141	0	16	82	34	9	0	0.0%	11.3%	58.2%	24.1%	6.4%	0.0%
	45～49歳	157	1	26	92	26	10	2	0.6%	16.6%	58.6%	16.6%	6.4%	1.3%
	50～54歳	175	2	25	109	26	13	0	1.1%	14.3%	62.3%	14.9%	7.4%	0.0%
	55～59歳	212	4	44	117	35	10	2	1.9%	20.8%	55.2%	16.5%	4.7%	0.9%
	60～64歳	356	2	47	212	75	16	4	0.6%	13.2%	59.6%	21.1%	4.5%	1.1%
	65～69歳	470	4	60	274	109	20	3	0.9%	12.8%	58.3%	23.2%	4.3%	0.6%
	70～74歳	421	5	60	250	79	21	6	1.2%	14.3%	59.4%	18.8%	5.0%	1.4%
	75～79歳	282	2	31	177	57	11	4	0.7%	11.0%	62.8%	20.2%	3.9%	1.4%
	80～84歳	154	4	18	99	22	6	5	2.6%	11.7%	64.3%	14.3%	3.9%	3.2%
85歳以上	58	0	5	40	11	0	2	0.0%	8.6%	69.0%	19.0%	0.0%	3.4%	
女性	合計	5,155	51	708	3,241	895	182	78	1.0%	13.7%	62.9%	17.4%	3.5%	1.5%
	20～24歳	87	2	7	57	17	2	2	2.3%	8.0%	65.5%	19.5%	2.3%	2.3%
	25～29歳	154	0	17	100	33	3	1	0.0%	11.0%	64.9%	21.4%	1.9%	0.6%
	30～34歳	222	4	23	143	42	8	2	1.8%	10.4%	64.4%	18.9%	3.6%	0.9%
	35～39歳	314	1	47	191	59	13	3	0.3%	15.0%	60.8%	18.8%	4.1%	1.0%
	40～44歳	409	4	59	258	67	17	4	1.0%	14.4%	63.1%	16.4%	4.2%	1.0%
	45～49歳	390	3	75	218	77	12	5	0.8%	19.2%	55.9%	19.7%	3.1%	1.3%
	50～54歳	458	4	89	278	69	14	4	0.9%	19.4%	60.7%	15.1%	3.1%	0.9%
	55～59歳	521	3	72	341	80	16	9	0.6%	13.8%	65.5%	15.4%	3.1%	1.7%
	60～64歳	640	9	85	423	101	15	7	1.4%	13.3%	66.1%	15.8%	2.3%	1.1%
	65～69歳	762	7	103	474	133	34	11	0.9%	13.5%	62.2%	17.5%	4.5%	1.4%
	70～74歳	604	10	67	368	116	28	15	1.7%	11.1%	60.9%	19.2%	4.6%	2.5%
	75～79歳	382	2	40	250	70	15	5	0.5%	10.5%	65.4%	18.3%	3.9%	1.3%
	80～84歳	151	2	16	101	23	4	5	1.3%	10.6%	66.9%	15.2%	2.6%	3.3%
85歳以上	61	0	8	39	8	1	5	0.0%	13.1%	63.9%	13.1%	1.6%	8.2%	

Q23 学校に通われた年数は何年ですか【岡山県は、本質問を除外して調査を実施】

	回答数	n表(人数)					%表(割合)					
		9年以下	10~12年	13~15年	16年以上	無回答	9年以下	10~12年	13~15年	16年以上	無回答	
合計	合計	7,805	615	3,393	2,187	1,560	50	7.9%	43.5%	28.0%	20.0%	0.6%
	20~24歳	106	5	28	38	34	1	4.7%	26.4%	35.8%	32.1%	0.9%
	25~29歳	191	2	46	79	64	0	1.0%	24.1%	41.4%	33.5%	0.0%
	30~34歳	286	2	75	111	97	1	0.7%	26.2%	38.8%	33.9%	0.3%
	35~39歳	418	8	119	178	110	3	1.9%	28.5%	42.6%	26.3%	0.7%
	40~44歳	550	10	168	223	147	2	1.8%	30.5%	40.5%	26.7%	0.4%
	45~49歳	547	12	223	184	128	0	2.2%	40.8%	33.6%	23.4%	0.0%
	50~54歳	633	7	278	236	111	1	1.1%	43.9%	37.3%	17.5%	0.2%
	55~59歳	733	17	294	248	173	1	2.3%	40.1%	33.8%	23.6%	0.1%
	60~64歳	996	46	457	274	216	3	4.6%	45.9%	27.5%	21.7%	0.3%
	65~69歳	1,232	120	656	255	195	6	9.7%	53.2%	20.7%	15.8%	0.5%
	70~74歳	1,025	168	530	170	145	12	16.4%	51.7%	16.6%	14.1%	1.2%
	75~79歳	664	119	341	110	89	5	17.9%	51.4%	16.6%	13.4%	0.8%
	80~84歳	305	64	130	58	43	10	21.0%	42.6%	19.0%	14.1%	3.3%
85歳以上	119	35	48	23	8	5	29.4%	40.3%	19.3%	6.7%	4.2%	
男性	合計	2,650	228	1,049	518	837	18	8.6%	39.6%	19.5%	31.6%	0.7%
	20~24歳	19	1	4	7	7	0	5.3%	21.1%	36.8%	36.8%	0.0%
	25~29歳	37	0	13	5	19	0	0.0%	35.1%	13.5%	51.4%	0.0%
	30~34歳	64	0	18	14	32	0	0.0%	28.1%	21.9%	50.0%	0.0%
	35~39歳	104	3	31	32	37	1	2.9%	29.8%	30.8%	35.6%	1.0%
	40~44歳	141	2	44	35	60	0	1.4%	31.2%	24.8%	42.6%	0.0%
	45~49歳	157	2	58	36	61	0	1.3%	36.9%	22.9%	38.9%	0.0%
	50~54歳	175	3	75	47	50	0	1.7%	42.9%	26.9%	28.6%	0.0%
	55~59歳	212	4	83	40	85	0	1.9%	39.2%	18.9%	40.1%	0.0%
	60~64歳	356	17	141	61	136	1	4.8%	39.6%	17.1%	38.2%	0.3%
	65~69歳	470	43	211	84	129	3	9.1%	44.9%	17.9%	27.4%	0.6%
	70~74歳	421	62	186	63	107	3	14.7%	44.2%	15.0%	25.4%	0.7%
	75~79歳	282	44	116	51	69	2	15.6%	41.1%	18.1%	24.5%	0.7%
	80~84歳	154	29	53	28	37	7	18.8%	34.4%	18.2%	24.0%	4.5%
85歳以上	58	18	16	15	8	1	31.0%	27.6%	25.9%	13.8%	1.7%	
女性	合計	5,155	387	2,344	1,669	723	32	7.5%	45.5%	32.4%	14.0%	0.6%
	20~24歳	87	4	24	31	27	1	4.6%	27.6%	35.6%	31.0%	1.1%
	25~29歳	154	2	33	74	45	0	1.3%	21.4%	48.1%	29.2%	0.0%
	30~34歳	222	2	57	97	65	1	0.9%	25.7%	43.7%	29.3%	0.5%
	35~39歳	314	5	88	146	73	2	1.6%	28.0%	46.5%	23.2%	0.6%
	40~44歳	409	8	124	188	87	2	2.0%	30.3%	46.0%	21.3%	0.5%
	45~49歳	390	10	165	148	67	0	2.6%	42.3%	37.9%	17.2%	0.0%
	50~54歳	458	4	203	189	61	1	0.9%	44.3%	41.3%	13.3%	0.2%
	55~59歳	521	13	211	208	88	1	2.5%	40.5%	39.9%	16.9%	0.2%
	60~64歳	640	29	316	213	80	2	4.5%	49.4%	33.3%	12.5%	0.3%
	65~69歳	762	77	445	171	66	3	10.1%	58.4%	22.4%	8.7%	0.4%
	70~74歳	604	106	344	107	38	9	17.5%	57.0%	17.7%	6.3%	1.5%
	75~79歳	382	75	225	59	20	3	19.6%	58.9%	15.4%	5.2%	0.8%
	80~84歳	151	35	77	30	6	3	23.2%	51.0%	19.9%	4.0%	2.0%
85歳以上	61	17	32	8	0	4	27.9%	52.5%	13.1%	0.0%	6.6%	

Q24B M I

	回答数	n表(人数)				%表(割合)				平均値	標準偏差	
		18.5未満	18.5～24.9	25.0以上	無回答	18.5未満	18.5～24.9	25.0以上	無回答			
合計	合計	7,805	710	5,665	1,378	52	9.1%	72.6%	17.7%	0.7%	22.3	3.2
	20～24歳	106	32	69	5	0	30.2%	65.1%	4.7%	0.0%	20.2	2.6
	25～29歳	191	32	141	16	2	16.8%	73.8%	8.4%	1.0%	20.8	2.9
	30～34歳	286	53	195	33	5	18.5%	68.2%	11.5%	1.7%	21.1	3.1
	35～39歳	418	55	306	51	6	13.2%	73.2%	12.2%	1.4%	21.5	3.4
	40～44歳	550	70	382	94	4	12.7%	69.5%	17.1%	0.7%	22.0	3.5
	45～49歳	547	54	386	102	5	9.9%	70.6%	18.6%	0.9%	22.3	3.5
	50～54歳	633	66	451	116	0	10.4%	71.2%	18.3%	0.0%	22.3	3.4
	55～59歳	733	51	539	141	2	7.0%	73.5%	19.2%	0.3%	22.4	3.2
	60～64歳	996	55	735	204	2	5.5%	73.8%	20.5%	0.2%	22.7	3.1
	65～69歳	1,232	76	921	231	4	6.2%	74.8%	18.8%	0.3%	22.7	2.9
	70～74歳	1,025	74	755	190	6	7.2%	73.7%	18.5%	0.6%	22.5	2.9
	75～79歳	664	50	475	136	3	7.5%	71.5%	20.5%	0.5%	22.7	2.9
	80～84歳	305	20	228	48	9	6.6%	74.8%	15.7%	3.0%	22.3	2.9
85歳以上	119	22	82	11	4	18.5%	68.9%	9.2%	3.4%	21.4	3.1	
男性	合計	2,650	79	1,917	645	9	3.0%	72.3%	24.3%	0.3%	23.3	3.0
	20～24歳	19	4	14	1	0	21.1%	73.7%	5.3%	0.0%	20.8	2.7
	25～29歳	37	0	31	6	0	0.0%	83.8%	16.2%	0.0%	22.6	3.3
	30～34歳	64	3	44	16	1	4.7%	68.8%	25.0%	1.6%	22.7	2.8
	35～39歳	104	2	81	21	0	1.9%	77.9%	20.2%	0.0%	22.7	3.3
	40～44歳	141	6	98	37	0	4.3%	69.5%	26.2%	0.0%	23.6	3.9
	45～49歳	157	1	101	55	0	0.6%	64.3%	35.0%	0.0%	24.2	3.5
	50～54歳	175	2	117	56	0	1.1%	66.9%	32.0%	0.0%	24.1	3.3
	55～59歳	212	5	141	66	0	2.4%	66.5%	31.1%	0.0%	23.8	3.1
	60～64歳	356	7	243	106	0	2.0%	68.3%	29.8%	0.0%	23.7	3.1
	65～69歳	470	14	347	108	1	3.0%	73.8%	23.0%	0.2%	23.3	2.8
	70～74歳	421	12	318	90	1	2.9%	75.5%	21.4%	0.2%	23.1	2.6
	75～79歳	282	9	218	54	1	3.2%	77.3%	19.1%	0.4%	23.0	2.6
	80～84歳	154	7	120	23	4	4.5%	77.9%	14.9%	2.6%	22.4	2.4
85歳以上	58	7	44	6	1	12.1%	75.9%	10.3%	1.7%	21.7	2.7	
女性	合計	5,155	631	3,748	733	43	12.2%	72.7%	14.2%	0.8%	21.8	3.1
	20～24歳	87	28	55	4	0	32.2%	63.2%	4.6%	0.0%	20.0	2.6
	25～29歳	154	32	110	10	2	20.8%	71.4%	6.5%	1.3%	20.4	2.7
	30～34歳	222	50	151	17	4	22.5%	68.0%	7.7%	1.8%	20.7	3.1
	35～39歳	314	53	225	30	6	16.9%	71.7%	9.6%	1.9%	21.1	3.3
	40～44歳	409	64	284	57	4	15.6%	69.4%	13.9%	1.0%	21.4	3.2
	45～49歳	390	53	285	47	5	13.6%	73.1%	12.1%	1.3%	21.5	3.1
	50～54歳	458	64	334	60	0	14.0%	72.9%	13.1%	0.0%	21.7	3.3
	55～59歳	521	46	398	75	2	8.8%	76.4%	14.4%	0.4%	21.8	3.0
	60～64歳	640	48	492	98	2	7.5%	76.9%	15.3%	0.3%	22.1	3.0
	65～69歳	762	62	574	123	3	8.1%	75.3%	16.1%	0.4%	22.3	2.9
	70～74歳	604	62	437	100	5	10.3%	72.4%	16.6%	0.8%	22.1	2.9
	75～79歳	382	41	257	82	2	10.7%	67.3%	21.5%	0.5%	22.4	3.2
	80～84歳	151	13	108	25	5	8.6%	71.5%	16.6%	3.3%	22.2	3.3
85歳以上	61	15	38	5	3	24.6%	62.3%	8.2%	4.9%	21.1	3.4	

2) 歯科健診票（患者調査、性・年齢階級別）

① 現在歯・喪失歯の状況（一人平均歯数）

	調査対象人数	現在歯・喪失歯の状況（一人平均歯数・本）											
		健全歯	未処置歯	インレー、アンレー	クラウン	レジン充填、セメント充填	アマルガム充填	ブリッジのポンティック	全部床義歯、部分床義歯	インプラント	欠損	先欠、未萌出智歯	
合計	合計	3,940	9.9	0.4	3.3	5.8	4.1	0.5	1.0	2.3	0.2	0.9	1.7
	20～24歳	61	20.4	0.6	1.3	0.3	5.2	0.0	0.0	0.0	0.0	0.4	2.5
	25～29歳	89	18.7	0.6	2.4	0.7	5.3	0.1	0.1	0.0	0.0	0.5	1.9
	30～34歳	131	17.3	0.4	3.4	1.3	5.4	0.3	0.1	0.0	0.0	0.3	2.1
	35～39歳	194	14.2	0.4	5.6	2.2	4.7	0.5	0.2	0.0	0.0	0.3	1.6
	40～44歳	232	13.9	0.3	5.7	3.3	4.1	0.4	0.3	0.1	0.1	0.5	2.0
	45～49歳	270	11.8	0.3	5.5	4.4	4.5	0.5	0.6	0.1	0.0	0.5	1.9
	50～54歳	305	10.6	0.3	5.2	5.5	4.1	0.6	0.7	0.5	0.1	0.8	2.0
	55～59歳	338	10.1	0.3	4.3	6.0	3.5	0.7	1.1	1.1	0.2	1.0	1.7
	60～64歳	522	9.3	0.3	3.2	7.0	3.5	0.6	1.2	1.9	0.3	1.1	1.7
	65～69歳	614	8.6	0.3	2.5	7.0	4.0	0.7	1.3	2.5	0.2	1.0	1.8
	70～74歳	568	7.9	0.4	2.2	7.0	4.0	0.4	1.2	3.7	0.3	1.1	1.6
	75～79歳	378	6.1	0.4	1.9	7.2	4.0	0.3	1.2	5.6	0.2	1.2	1.7
	80～84歳	167	5.1	0.4	1.6	7.8	3.6	0.3	1.6	6.7	0.0	1.0	1.1
85歳以上	71	5.0	0.6	1.4	7.3	3.7	0.2	1.6	7.4	0.0	1.1	1.3	
男性	合計	1,321	10.1	0.4	2.9	5.7	4.0	0.5	1.1	2.8	0.2	0.9	1.5
	20～24歳	9	19.4	0.8	1.8	0.4	5.7	0.0	0.0	0.0	0.0	0.3	2.7
	25～29歳	19	19.2	0.7	3.2	0.7	4.5	0.0	0.1	0.0	0.0	0.3	1.7
	30～34歳	33	17.1	0.4	3.2	1.2	6.2	0.2	0.2	0.0	0.0	0.3	2.1
	35～39歳	47	13.9	0.6	5.8	3.2	4.6	0.7	0.3	0.1	0.0	0.2	1.3
	40～44歳	58	15.3	0.3	5.6	3.1	3.4	0.3	0.3	0.1	0.0	0.6	2.1
	45～49歳	78	11.9	0.2	5.5	4.6	4.6	0.6	0.8	0.0	0.1	0.4	2.0
	50～54歳	85	11.2	0.4	4.9	5.2	3.7	0.7	1.0	0.8	0.1	0.6	1.7
	55～59歳	92	11.1	0.3	3.9	5.8	3.5	0.7	1.0	1.1	0.2	0.9	1.4
	60～64歳	177	10.6	0.4	2.8	6.2	3.0	0.7	1.3	2.4	0.2	1.1	1.6
	65～69歳	234	9.5	0.4	2.1	6.1	3.9	0.8	1.3	3.3	0.2	0.9	1.6
	70～74歳	223	8.8	0.4	1.9	6.1	4.2	0.4	1.2	3.9	0.3	1.2	1.5
	75～79歳	162	7.0	0.4	1.8	6.8	4.6	0.4	1.2	4.4	0.2	1.4	1.3
	80～84歳	73	5.1	0.2	1.4	7.2	3.9	0.3	1.6	7.3	0.0	1.0	1.0
85歳以上	31	5.6	0.5	1.6	7.6	3.5	0.3	1.8	6.2	0.0	1.1	1.1	
女性	合計	2,619	9.9	0.3	3.6	5.8	4.1	0.5	0.9	2.0	0.2	0.9	1.8
	20～24歳	52	20.5	0.5	1.3	0.3	5.2	0.0	0.0	0.0	0.0	0.4	2.5
	25～29歳	70	18.5	0.6	2.2	0.7	5.6	0.1	0.1	0.0	0.0	0.5	2.0
	30～34歳	98	17.4	0.4	3.5	1.4	5.2	0.3	0.1	0.0	0.0	0.3	2.1
	35～39歳	147	14.3	0.4	5.6	1.9	4.8	0.4	0.2	0.0	0.1	0.4	1.7
	40～44歳	174	13.4	0.3	5.7	3.3	4.3	0.4	0.4	0.0	0.1	0.5	2.0
	45～49歳	192	11.8	0.3	5.5	4.3	4.5	0.4	0.5	0.2	0.0	0.5	1.9
	50～54歳	220	10.4	0.3	5.4	5.6	4.2	0.6	0.6	0.4	0.1	0.8	2.1
	55～59歳	246	9.7	0.3	4.4	6.1	3.6	0.7	1.1	1.1	0.1	1.1	1.8
	60～64歳	345	8.7	0.3	3.3	7.4	3.9	0.6	1.2	1.6	0.4	1.1	1.7
	65～69歳	380	8.0	0.3	2.7	7.6	4.1	0.7	1.4	2.0	0.3	1.1	1.9
	70～74歳	345	7.4	0.3	2.4	7.5	3.9	0.4	1.3	3.6	0.2	1.1	1.7
	75～79歳	216	5.3	0.4	1.9	7.4	3.5	0.3	1.3	6.5	0.2	1.0	1.9
	80～84歳	94	5.1	0.5	1.6	8.3	3.3	0.4	1.7	6.1	0.0	1.1	1.2
85歳以上	40	4.5	0.6	1.3	7.1	3.9	0.2	1.5	8.2	0.0	1.2	1.4	

② 現在歯の保有状況

	調査対象人数	n表(人数)						%表(割合)					一人平均現在歯数(本)
		現在歯数				現在歯数24本以上(再掲)	現在歯数				現在歯数24本以上(再掲)		
		0本	1~9本	10~19本	20本以上		0本	1~9本	10~19本	20本以上			
合計	合計	3,940	15	168	510	3,247	2,697	0.4%	4.3%	12.9%	82.4%	68.5%	24.0
	20~24歳	61	0	0	1	60	60	0.0%	0.0%	1.6%	98.4%	98.4%	27.8
	25~29歳	89	0	0	1	88	87	0.0%	0.0%	1.1%	98.9%	97.8%	27.8
	30~34歳	131	0	0	0	131	128	0.0%	0.0%	0.0%	100.0%	97.7%	28.1
	35~39歳	194	0	3	2	189	187	0.0%	1.5%	1.0%	97.4%	96.4%	27.7
	40~44歳	232	0	0	3	229	223	0.0%	0.0%	1.3%	98.7%	96.1%	27.6
	45~49歳	270	0	0	7	263	251	0.0%	0.0%	2.6%	97.4%	93.0%	27.0
	50~54歳	305	0	1	12	292	264	0.0%	0.3%	3.9%	95.7%	86.6%	26.4
	55~59歳	338	0	5	38	295	255	0.0%	1.5%	11.2%	87.3%	75.4%	25.0
	60~64歳	522	1	16	64	441	343	0.2%	3.1%	12.3%	84.5%	65.7%	23.9
	65~69歳	614	2	26	92	494	364	0.3%	4.2%	15.0%	80.5%	59.3%	23.1
	70~74歳	568	2	27	134	405	284	0.4%	4.8%	23.6%	71.3%	50.0%	21.9
	75~79歳	378	4	50	94	230	164	1.1%	13.2%	24.9%	60.8%	43.4%	19.9
	80~84歳	167	3	28	43	93	61	1.8%	16.8%	25.7%	55.7%	36.5%	18.8
85歳以上	71	3	12	19	37	26	4.2%	16.9%	26.8%	52.1%	36.6%	18.3	
男性	合計	1,321	11	65	184	1,061	857	0.8%	4.9%	13.9%	80.3%	64.9%	23.5
	20~24歳	9	0	0	0	9	9	0.0%	0.0%	0.0%	100.0%	100.0%	28.1
	25~29歳	19	0	0	0	19	19	0.0%	0.0%	0.0%	100.0%	100.0%	28.4
	30~34歳	33	0	0	0	33	33	0.0%	0.0%	0.0%	100.0%	100.0%	28.2
	35~39歳	47	0	0	0	47	47	0.0%	0.0%	0.0%	100.0%	100.0%	28.8
	40~44歳	58	0	0	1	57	56	0.0%	0.0%	1.7%	98.3%	96.6%	27.9
	45~49歳	78	0	0	1	77	76	0.0%	0.0%	1.3%	98.7%	97.4%	27.4
	50~54歳	85	0	1	6	78	71	0.0%	1.2%	7.1%	91.8%	83.5%	26.1
	55~59歳	92	0	0	11	81	73	0.0%	0.0%	12.0%	88.0%	79.3%	25.4
	60~64歳	177	1	9	22	145	114	0.6%	5.1%	12.4%	81.9%	64.4%	23.6
	65~69歳	234	2	15	34	183	131	0.9%	6.4%	14.5%	78.2%	56.0%	22.7
	70~74歳	223	1	12	49	161	110	0.4%	5.4%	22.0%	72.2%	49.3%	21.9
	75~79歳	162	3	14	34	111	81	1.9%	8.6%	21.0%	68.5%	50.0%	21.0
	80~84歳	73	2	12	17	42	24	2.7%	16.4%	23.3%	57.5%	32.9%	18.2
85歳以上	31	2	2	9	18	13	6.5%	6.5%	29.0%	58.1%	41.9%	19.3	
女性	合計	2,619	4	103	326	2,186	1,840	0.2%	3.9%	12.4%	83.5%	70.3%	24.2
	20~24歳	52	0	0	1	51	51	0.0%	0.0%	1.9%	98.1%	98.1%	27.8
	25~29歳	70	0	0	1	69	68	0.0%	0.0%	1.4%	98.6%	97.1%	27.6
	30~34歳	98	0	0	0	98	95	0.0%	0.0%	0.0%	100.0%	96.9%	28.1
	35~39歳	147	0	3	2	142	140	0.0%	2.0%	1.4%	96.6%	95.2%	27.4
	40~44歳	174	0	0	2	172	167	0.0%	0.0%	1.1%	98.9%	96.0%	27.4
	45~49歳	192	0	0	6	186	175	0.0%	0.0%	3.1%	96.9%	91.1%	26.9
	50~54歳	220	0	0	6	214	193	0.0%	0.0%	2.7%	97.3%	87.7%	26.5
	55~59歳	246	0	5	27	214	182	0.0%	2.0%	11.0%	87.0%	74.0%	24.8
	60~64歳	345	0	7	42	296	229	0.0%	2.0%	12.2%	85.8%	66.4%	24.1
	65~69歳	380	0	11	58	311	233	0.0%	2.9%	15.3%	81.8%	61.3%	23.3
	70~74歳	345	1	15	85	244	174	0.3%	4.3%	24.6%	70.7%	50.4%	21.9
	75~79歳	216	1	36	60	119	83	0.5%	16.7%	27.8%	55.1%	38.4%	19.0
	80~84歳	94	1	16	26	51	37	1.1%	17.0%	27.7%	54.3%	39.4%	19.2
85歳以上	40	1	10	10	19	13	2.5%	25.0%	25.0%	47.5%	32.5%	17.5	

③ 健全歯の保有状況

	調査対象人数	n表(人数)					%表(割合)					一人平均健全歯数(本)	
		健全歯数					健全歯数						
		0本	1～9本	10～19本	20～27本	28本以上	0本	1～9本	10～19本	20～27本	28本以上		
合計	合計	3,940	371	1,654	1,514	372	29	9.4%	42.0%	38.4%	9.4%	0.7%	9.9
	20～24歳	61	1	4	18	32	6	1.6%	6.6%	29.5%	52.5%	9.8%	20.4
	25～29歳	89	0	8	33	41	7	0.0%	9.0%	37.1%	46.1%	7.9%	18.7
	30～34歳	131	2	16	63	43	7	1.5%	12.2%	48.1%	32.8%	5.3%	17.3
	35～39歳	194	4	43	107	37	3	2.1%	22.2%	55.2%	19.1%	1.5%	14.2
	40～44歳	232	2	52	134	43	1	0.9%	22.4%	57.8%	18.5%	0.4%	13.9
	45～49歳	270	9	89	145	26	1	3.3%	33.0%	53.7%	9.6%	0.4%	11.8
	50～54歳	305	6	130	150	19	0	2.0%	42.6%	49.2%	6.2%	0.0%	10.6
	55～59歳	338	19	144	154	21	0	5.6%	42.6%	45.6%	6.2%	0.0%	10.1
	60～64歳	522	30	261	203	26	2	5.7%	50.0%	38.9%	5.0%	0.4%	9.3
	65～69歳	614	63	298	224	28	1	10.3%	48.5%	36.5%	4.6%	0.2%	8.6
	70～74歳	568	69	295	167	37	0	12.1%	51.9%	29.4%	6.5%	0.0%	7.9
	75～79歳	378	92	194	79	12	1	24.3%	51.3%	20.9%	3.2%	0.3%	6.1
	80～84歳	167	52	83	27	5	0	31.1%	49.7%	16.2%	3.0%	0.0%	5.1
85歳以上	71	22	37	10	2	0	31.0%	52.1%	14.1%	2.8%	0.0%	5.0	
男性	合計	1,321	129	535	516	135	6	9.8%	40.5%	39.1%	10.2%	0.5%	10.1
	20～24歳	9	0	2	1	5	1	0.0%	22.2%	11.1%	55.6%	11.1%	19.4
	25～29歳	19	0	2	5	10	2	0.0%	10.5%	26.3%	52.6%	10.5%	19.2
	30～34歳	33	2	2	15	14	0	6.1%	6.1%	45.5%	42.4%	0.0%	17.1
	35～39歳	47	0	14	24	8	1	0.0%	29.8%	51.1%	17.0%	2.1%	13.9
	40～44歳	58	1	8	36	13	0	1.7%	13.8%	62.1%	22.4%	0.0%	15.3
	45～49歳	78	4	22	48	4	0	5.1%	28.2%	61.5%	5.1%	0.0%	11.9
	50～54歳	85	2	31	43	9	0	2.4%	36.5%	50.6%	10.6%	0.0%	11.2
	55～59歳	92	3	36	43	10	0	3.3%	39.1%	46.7%	10.9%	0.0%	11.1
	60～64歳	177	14	71	75	15	2	7.9%	40.1%	42.4%	8.5%	1.1%	10.6
	65～69歳	234	23	101	94	16	0	9.8%	43.2%	40.2%	6.8%	0.0%	9.5
	70～74歳	223	22	107	74	20	0	9.9%	48.0%	33.2%	9.0%	0.0%	8.8
	75～79歳	162	29	83	43	7	0	17.9%	51.2%	26.5%	4.3%	0.0%	7.0
	80～84歳	73	20	40	11	2	0	27.4%	54.8%	15.1%	2.7%	0.0%	5.1
85歳以上	31	9	16	4	2	0	29.0%	51.6%	12.9%	6.5%	0.0%	5.6	
女性	合計	2,619	242	1,119	998	237	23	9.2%	42.7%	38.1%	9.0%	0.9%	9.9
	20～24歳	52	1	2	17	27	5	1.9%	3.8%	32.7%	51.9%	9.6%	20.5
	25～29歳	70	0	6	28	31	5	0.0%	8.6%	40.0%	44.3%	7.1%	18.5
	30～34歳	98	0	14	48	29	7	0.0%	14.3%	49.0%	29.6%	7.1%	17.4
	35～39歳	147	4	29	83	29	2	2.7%	19.7%	56.5%	19.7%	1.4%	14.3
	40～44歳	174	1	44	98	30	1	0.6%	25.3%	56.3%	17.2%	0.6%	13.4
	45～49歳	192	5	67	97	22	1	2.6%	34.9%	50.5%	11.5%	0.5%	11.8
	50～54歳	220	4	99	107	10	0	1.8%	45.0%	48.6%	4.5%	0.0%	10.4
	55～59歳	246	16	108	111	11	0	6.5%	43.9%	45.1%	4.5%	0.0%	9.7
	60～64歳	345	16	190	128	11	0	4.6%	55.1%	37.1%	3.2%	0.0%	8.7
	65～69歳	380	40	197	130	12	1	10.5%	51.8%	34.2%	3.2%	0.3%	8.0
	70～74歳	345	47	188	93	17	0	13.6%	54.5%	27.0%	4.9%	0.0%	7.4
	75～79歳	216	63	111	36	5	1	29.2%	51.4%	16.7%	2.3%	0.5%	5.3
	80～84歳	94	32	43	16	3	0	34.0%	45.7%	17.0%	3.2%	0.0%	5.1
85歳以上	40	13	21	6	0	0	32.5%	52.5%	15.0%	0.0%	0.0%	4.5	

④ 喪失歯の保有状況

	調査対象人数	n表(人数)		%表(割合)		一人平均喪失歯数(本)	
		喪失歯		喪失歯			
		あり	なし	あり	なし		
合計	合計	3,940	2,776	1,164	70.5%	29.5%	4.3
	20～24歳	61	10	51	16.4%	83.6%	0.4
	25～29歳	89	18	71	20.2%	79.8%	0.5
	30～34歳	131	26	105	19.8%	80.2%	0.5
	35～39歳	194	52	142	26.8%	73.2%	0.6
	40～44歳	232	85	147	36.6%	63.4%	1.0
	45～49歳	270	123	147	45.6%	54.4%	1.3
	50～54歳	305	191	114	62.6%	37.4%	2.0
	55～59歳	338	249	89	73.7%	26.3%	3.3
	60～64歳	522	427	95	81.8%	18.2%	4.4
	65～69歳	614	524	90	85.3%	14.7%	5.1
	70～74歳	568	506	62	89.1%	10.9%	6.4
	75～79歳	378	340	38	89.9%	10.1%	8.2
	80～84歳	167	156	11	93.4%	6.6%	9.4
85歳以上	71	69	2	97.2%	2.8%	10.1	
男性	合計	1,321	1,001	320	75.8%	24.2%	5.0
	20～24歳	9	1	8	11.1%	88.9%	0.3
	25～29歳	19	4	15	21.1%	78.9%	0.3
	30～34歳	33	8	25	24.2%	75.8%	0.5
	35～39歳	47	16	31	34.0%	66.0%	0.6
	40～44歳	58	19	39	32.8%	67.2%	0.9
	45～49歳	78	37	41	47.4%	52.6%	1.3
	50～54歳	85	47	38	55.3%	44.7%	2.5
	55～59歳	92	68	24	73.9%	26.1%	3.2
	60～64歳	177	144	33	81.4%	18.6%	4.9
	65～69歳	234	206	28	88.0%	12.0%	5.7
	70～74歳	223	206	17	92.4%	7.6%	6.6
	75～79歳	162	147	15	90.7%	9.3%	7.1
	80～84歳	73	68	5	93.2%	6.8%	9.9
85歳以上	31	30	1	96.8%	3.2%	9.1	
女性	合計	2,619	1,775	844	67.8%	32.2%	4.0
	20～24歳	52	9	43	17.3%	82.7%	0.4
	25～29歳	70	14	56	20.0%	80.0%	0.6
	30～34歳	98	18	80	18.4%	81.6%	0.5
	35～39歳	147	36	111	24.5%	75.5%	0.6
	40～44歳	174	66	108	37.9%	62.1%	1.0
	45～49歳	192	86	106	44.8%	55.2%	1.3
	50～54歳	220	144	76	65.5%	34.5%	1.9
	55～59歳	246	181	65	73.6%	26.4%	3.4
	60～64歳	345	283	62	82.0%	18.0%	4.2
	65～69歳	380	318	62	83.7%	16.3%	4.7
	70～74歳	345	300	45	87.0%	13.0%	6.2
	75～79歳	216	193	23	89.4%	10.6%	9.1
	80～84歳	94	88	6	93.6%	6.4%	9.0
85歳以上	40	39	1	97.5%	2.5%	10.9	

⑤ 一人平均健全歯数、未処置歯数、処置歯数、喪失歯数、DMFTの状況

	調査対象人数	一人平均歯数(本)					
		健全歯数	未処置歯数	処置歯数	喪失歯数	DMFT	
合計	合計	3,940	9.9	0.4	13.7	4.3	18.4
	20～24歳	61	20.4	0.6	6.9	0.4	7.8
	25～29歳	89	18.7	0.6	8.5	0.5	9.7
	30～34歳	131	17.3	0.4	10.4	0.5	11.3
	35～39歳	194	14.2	0.4	13.1	0.6	14.1
	40～44歳	232	13.9	0.3	13.4	1.0	14.7
	45～49歳	270	11.8	0.3	14.9	1.3	16.5
	50～54歳	305	10.6	0.3	15.4	2.0	17.8
	55～59歳	338	10.1	0.3	14.5	3.3	18.2
	60～64歳	522	9.3	0.3	14.3	4.4	19.0
	65～69歳	614	8.6	0.3	14.2	5.1	19.6
	70～74歳	568	7.9	0.4	13.6	6.4	20.3
	75～79歳	378	6.1	0.4	13.4	8.2	22.0
	80～84歳	167	5.1	0.4	13.3	9.4	23.0
85歳以上	71	5.0	0.6	12.7	10.1	23.4	
男性	合計	1,321	10.1	0.4	13.1	5.0	18.4
	20～24歳	9	19.4	0.8	7.9	0.3	9.0
	25～29歳	19	19.2	0.7	8.4	0.3	9.5
	30～34歳	33	17.1	0.4	10.7	0.5	11.6
	35～39歳	47	13.9	0.6	14.3	0.6	15.5
	40～44歳	58	15.3	0.3	12.4	0.9	13.6
	45～49歳	78	11.9	0.2	15.3	1.3	16.8
	50～54歳	85	11.2	0.4	14.5	2.5	17.4
	55～59歳	92	11.1	0.3	14.0	3.2	17.5
	60～64歳	177	10.6	0.4	12.7	4.9	18.0
	65～69歳	234	9.5	0.4	12.9	5.7	18.9
	70～74歳	223	8.8	0.4	12.6	6.6	19.6
	75～79歳	162	7.0	0.4	13.6	7.1	21.1
	80～84歳	73	5.1	0.2	12.8	9.9	23.0
85歳以上	31	5.6	0.5	13.1	9.1	22.8	
女性	合計	2,619	9.9	0.3	14.0	4.0	18.3
	20～24歳	52	20.5	0.5	6.7	0.4	7.6
	25～29歳	70	18.5	0.6	8.6	0.6	9.7
	30～34歳	98	17.4	0.4	10.3	0.5	11.2
	35～39歳	147	14.3	0.4	12.7	0.6	13.7
	40～44歳	174	13.4	0.3	13.7	1.0	15.1
	45～49歳	192	11.8	0.3	14.8	1.3	16.3
	50～54歳	220	10.4	0.3	15.8	1.9	17.9
	55～59歳	246	9.7	0.3	14.8	3.4	18.5
	60～64歳	345	8.7	0.3	15.1	4.2	19.6
	65～69歳	380	8.0	0.3	15.0	4.7	20.0
	70～74歳	345	7.4	0.3	14.3	6.2	20.8
	75～79歳	216	5.3	0.4	13.2	9.1	22.7
	80～84歳	94	5.1	0.5	13.6	9.0	23.1
85歳以上	40	4.5	0.6	12.4	10.9	23.8	



⑥ プロービング時の出血（BOP）の有無

	調査対象人数	n表(人数)				%表(割合)			一人平均出血歯数(本)
		プロービング時の出血				プロービング時の出血			
		あり	なし	対象歯なし		あり	なし	対象歯なし	
合計	合計	3,903	2,816	1,073	14	72.1%	27.5%	0.4%	5.1
	20～24歳	60	38	22	0	63.3%	36.7%	0.0%	4.7
	25～29歳	88	64	24	0	72.7%	27.3%	0.0%	5.5
	30～34歳	129	84	45	0	65.1%	34.9%	0.0%	5.5
	35～39歳	191	132	59	0	69.1%	30.9%	0.0%	5.3
	40～44歳	232	149	83	0	64.2%	35.8%	0.0%	5.4
	45～49歳	265	194	71	0	73.2%	26.8%	0.0%	5.6
	50～54歳	304	214	90	0	70.4%	29.6%	0.0%	5.3
	55～59歳	337	249	88	0	73.9%	26.1%	0.0%	5.5
	60～64歳	519	385	133	1	74.2%	25.6%	0.2%	5.6
	65～69歳	609	454	153	2	74.5%	25.1%	0.3%	4.9
	70～74歳	562	422	138	2	75.1%	24.6%	0.4%	4.7
	75～79歳	372	272	97	3	73.1%	26.1%	0.8%	4.8
	80～84歳	166	113	50	3	68.1%	30.1%	1.8%	4.7
85歳以上	69	46	20	3	66.7%	29.0%	4.3%	4.4	
男性	合計	1,309	959	340	10	73.3%	26.0%	0.8%	5.6
	20～24歳	8	6	2	0	75.0%	25.0%	0.0%	5.6
	25～29歳	18	16	2	0	88.9%	11.1%	0.0%	8.7
	30～34歳	33	22	11	0	66.7%	33.3%	0.0%	6.6
	35～39歳	46	33	13	0	71.7%	28.3%	0.0%	7.7
	40～44歳	59	44	15	0	74.6%	25.4%	0.0%	7.1
	45～49歳	77	61	16	0	79.2%	20.8%	0.0%	7.0
	50～54歳	85	58	27	0	68.2%	31.8%	0.0%	6.0
	55～59歳	92	64	28	0	69.6%	30.4%	0.0%	5.7
	60～64歳	178	126	51	1	70.8%	28.7%	0.6%	5.4
	65～69歳	233	172	59	2	73.8%	25.3%	0.9%	5.1
	70～74歳	220	171	48	1	77.7%	21.8%	0.5%	4.6
	75～79歳	158	115	41	2	72.8%	25.9%	1.3%	5.1
	80～84歳	73	50	21	2	68.5%	28.8%	2.7%	5.3
85歳以上	29	21	6	2	72.4%	20.7%	6.9%	5.3	
女性	合計	2,594	1,857	733	4	71.6%	28.3%	0.2%	4.9
	20～24歳	52	32	20	0	61.5%	38.5%	0.0%	4.5
	25～29歳	70	48	22	0	68.6%	31.4%	0.0%	4.6
	30～34歳	96	62	34	0	64.6%	35.4%	0.0%	5.1
	35～39歳	145	99	46	0	68.3%	31.7%	0.0%	4.5
	40～44歳	173	105	68	0	60.7%	39.3%	0.0%	4.8
	45～49歳	188	133	55	0	70.7%	29.3%	0.0%	5.0
	50～54歳	219	156	63	0	71.2%	28.8%	0.0%	5.0
	55～59歳	245	185	60	0	75.5%	24.5%	0.0%	5.4
	60～64歳	341	259	82	0	76.0%	24.0%	0.0%	5.7
	65～69歳	376	282	94	0	75.0%	25.0%	0.0%	4.7
	70～74歳	342	251	90	1	73.4%	26.3%	0.3%	4.7
	75～79歳	214	157	56	1	73.4%	26.2%	0.5%	4.6
	80～84歳	93	63	29	1	67.7%	31.2%	1.1%	4.3
85歳以上	40	25	14	1	62.5%	35.0%	2.5%	3.7	

⑦ PD 4mm以上（1 歯以上）を有する者の有無

	調査対象人数	n表(人数)				%表(割合)			一人平均PD4mm以上歯数(本)
		PD4mm以上の保有有無				PD4mm以上の保有有無			
		あり	なし	対象歯なし		あり	なし	対象歯なし	
合計	合計	3,928	2,646	1,268	14	67.4%	32.3%	0.4%	4.3
	20～24歳	60	22	38	0	36.7%	63.3%	0.0%	2.2
	25～29歳	89	38	51	0	42.7%	57.3%	0.0%	1.7
	30～34歳	130	71	59	0	54.6%	45.4%	0.0%	3.0
	35～39歳	194	100	94	0	51.5%	48.5%	0.0%	2.7
	40～44歳	232	132	100	0	56.9%	43.1%	0.0%	3.5
	45～49歳	270	161	109	0	59.6%	40.4%	0.0%	3.8
	50～54歳	304	195	109	0	64.1%	35.9%	0.0%	4.7
	55～59歳	336	236	100	0	70.2%	29.8%	0.0%	5.1
	60～64歳	523	384	138	1	73.4%	26.4%	0.2%	5.0
	65～69歳	612	442	168	2	72.2%	27.5%	0.3%	4.4
	70～74歳	566	416	148	2	73.5%	26.1%	0.4%	4.1
	75～79歳	377	282	92	3	74.8%	24.4%	0.8%	5.0
	80～84歳	166	121	42	3	72.9%	25.3%	1.8%	4.8
85歳以上	69	46	20	3	66.7%	29.0%	4.3%	4.4	
男性	合計	1,317	988	319	10	75.0%	24.2%	0.8%	5.3
	20～24歳	8	4	4	0	50.0%	50.0%	0.0%	1.1
	25～29歳	19	10	9	0	52.6%	47.4%	0.0%	2.9
	30～34歳	33	20	13	0	60.6%	39.4%	0.0%	3.8
	35～39歳	47	30	17	0	63.8%	36.2%	0.0%	3.9
	40～44歳	59	45	14	0	76.3%	23.7%	0.0%	5.8
	45～49歳	78	55	23	0	70.5%	29.5%	0.0%	4.8
	50～54歳	85	61	24	0	71.8%	28.2%	0.0%	6.5
	55～59歳	92	72	20	0	78.3%	21.7%	0.0%	6.5
	60～64歳	178	138	39	1	77.5%	21.9%	0.6%	6.1
	65～69歳	233	177	54	2	76.0%	23.2%	0.9%	5.2
	70～74歳	223	174	48	1	78.0%	21.5%	0.4%	4.6
	75～79歳	161	129	30	2	80.1%	18.6%	1.2%	5.8
	80～84歳	72	54	16	2	75.0%	22.2%	2.8%	5.4
85歳以上	29	19	8	2	65.5%	27.6%	6.9%	5.3	
女性	合計	2,611	1,658	949	4	63.5%	36.3%	0.2%	3.7
	20～24歳	52	18	34	0	34.6%	65.4%	0.0%	2.3
	25～29歳	70	28	42	0	40.0%	60.0%	0.0%	1.4
	30～34歳	97	51	46	0	52.6%	47.4%	0.0%	2.7
	35～39歳	147	70	77	0	47.6%	52.4%	0.0%	2.3
	40～44歳	173	87	86	0	50.3%	49.7%	0.0%	2.7
	45～49歳	192	106	86	0	55.2%	44.8%	0.0%	3.4
	50～54歳	219	134	85	0	61.2%	38.8%	0.0%	4.0
	55～59歳	244	164	80	0	67.2%	32.8%	0.0%	4.6
	60～64歳	345	246	99	0	71.3%	28.7%	0.0%	4.5
	65～69歳	379	265	114	0	69.9%	30.1%	0.0%	3.9
	70～74歳	343	242	100	1	70.6%	29.2%	0.3%	3.7
	75～79歳	216	153	62	1	70.8%	28.7%	0.5%	4.4
	80～84歳	94	67	26	1	71.3%	27.7%	1.1%	4.2
85歳以上	40	27	12	1	67.5%	30.0%	2.5%	3.8	

⑧ PD 6mm以上（1 歯以上）を有する者の有無

	調査対象人数	n表(人数)				%表(割合)			一人平均PD6mm以上歯数(本)
		PD6mm以上の保有有無				PD6mm以上の保有有無			
		あり	なし	対象歯なし		あり	なし	対象歯なし	
合計	合計	3,928	1,092	2,822	14	27.8%	71.8%	0.4%	0.8
	20～24歳	60	1	59	0	1.7%	98.3%	0.0%	0.0
	25～29歳	89	6	83	0	6.7%	93.3%	0.0%	0.1
	30～34歳	130	16	114	0	12.3%	87.7%	0.0%	0.4
	35～39歳	194	20	174	0	10.3%	89.7%	0.0%	0.3
	40～44歳	232	26	206	0	11.2%	88.8%	0.0%	0.3
	45～49歳	270	42	228	0	15.6%	84.4%	0.0%	0.6
	50～54歳	304	81	223	0	26.6%	73.4%	0.0%	1.0
	55～59歳	336	103	233	0	30.7%	69.3%	0.0%	1.1
	60～64歳	523	178	344	1	34.0%	65.8%	0.2%	0.9
	65～69歳	612	214	396	2	35.0%	64.7%	0.3%	0.8
	70～74歳	566	182	382	2	32.2%	67.5%	0.4%	0.8
	75～79歳	377	138	236	3	36.6%	62.6%	0.8%	1.0
	80～84歳	166	57	106	3	34.3%	63.9%	1.8%	1.0
85歳以上	69	28	38	3	40.6%	55.1%	4.3%	0.8	
男性	合計	1,317	489	818	10	37.1%	62.1%	0.8%	1.1
	20～24歳	8	0	8	0	0.0%	100.0%	0.0%	0.0
	25～29歳	19	2	17	0	10.5%	89.5%	0.0%	0.2
	30～34歳	33	7	26	0	21.2%	78.8%	0.0%	0.5
	35～39歳	47	11	36	0	23.4%	76.6%	0.0%	1.0
	40～44歳	59	13	46	0	22.0%	78.0%	0.0%	0.6
	45～49歳	78	19	59	0	24.4%	75.6%	0.0%	1.0
	50～54歳	85	28	57	0	32.9%	67.1%	0.0%	1.6
	55～59歳	92	34	58	0	37.0%	63.0%	0.0%	1.8
	60～64歳	178	75	102	1	42.1%	57.3%	0.6%	1.3
	65～69歳	233	107	124	2	45.9%	53.2%	0.9%	1.2
	70～74歳	223	84	138	1	37.7%	61.9%	0.4%	1.0
	75～79歳	161	69	90	2	42.9%	55.9%	1.2%	1.1
	80～84歳	72	26	44	2	36.1%	61.1%	2.8%	1.1
85歳以上	29	14	13	2	48.3%	44.8%	6.9%	1.1	
女性	合計	2,611	603	2,004	4	23.1%	76.8%	0.2%	0.6
	20～24歳	52	1	51	0	1.9%	98.1%	0.0%	0.0
	25～29歳	70	4	66	0	5.7%	94.3%	0.0%	0.1
	30～34歳	97	9	88	0	9.3%	90.7%	0.0%	0.3
	35～39歳	147	9	138	0	6.1%	93.9%	0.0%	0.1
	40～44歳	173	13	160	0	7.5%	92.5%	0.0%	0.1
	45～49歳	192	23	169	0	12.0%	88.0%	0.0%	0.4
	50～54歳	219	53	166	0	24.2%	75.8%	0.0%	0.8
	55～59歳	244	69	175	0	28.3%	71.7%	0.0%	0.9
	60～64歳	345	103	242	0	29.9%	70.1%	0.0%	0.7
	65～69歳	379	107	272	0	28.2%	71.8%	0.0%	0.6
	70～74歳	343	98	244	1	28.6%	71.1%	0.3%	0.7
	75～79歳	216	69	146	1	31.9%	67.6%	0.5%	0.9
	80～84歳	94	31	62	1	33.0%	66.0%	1.1%	0.9
85歳以上	40	14	25	1	35.0%	62.5%	2.5%	0.6	

⑨ PD最大値

	調査対象人数	n表(人数)				%表(割合)				PD最大値の平均mm数(mm)	
		PD最大値				PD最大値					
		4mm未満	4~6mm未満	6mm以上	対象歯なし	4mm未満	4~6mm未満	6mm以上	対象歯なし		
合計	合計	3,928	1,268	1,554	1,092	14	32.3%	39.6%	27.8%	0.4%	4.6
	20~24歳	60	38	21	1	0	63.3%	35.0%	1.7%	0.0%	3.3
	25~29歳	89	51	32	6	0	57.3%	36.0%	6.7%	0.0%	3.6
	30~34歳	130	59	55	16	0	45.4%	42.3%	12.3%	0.0%	4.1
	35~39歳	194	94	80	20	0	48.5%	41.2%	10.3%	0.0%	3.9
	40~44歳	232	100	106	26	0	43.1%	45.7%	11.2%	0.0%	3.9
	45~49歳	270	109	119	42	0	40.4%	44.1%	15.6%	0.0%	4.1
	50~54歳	304	109	114	81	0	35.9%	37.5%	26.6%	0.0%	4.6
	55~59歳	336	100	133	103	0	29.8%	39.6%	30.7%	0.0%	4.8
	60~64歳	523	138	206	178	1	26.4%	39.4%	34.0%	0.2%	5.0
	65~69歳	612	168	228	214	2	27.5%	37.3%	35.0%	0.3%	4.9
	70~74歳	566	148	234	182	2	26.1%	41.3%	32.2%	0.4%	4.9
	75~79歳	377	92	144	138	3	24.4%	38.2%	36.6%	0.8%	5.0
	80~84歳	166	42	64	57	3	25.3%	38.6%	34.3%	1.8%	4.9
85歳以上	69	20	18	28	3	29.0%	26.1%	40.6%	4.3%	5.0	
男性	合計	1,317	319	499	489	10	24.2%	37.9%	37.1%	0.8%	5.1
	20~24歳	8	4	4	0	0	50.0%	50.0%	0.0%	0.0%	3.4
	25~29歳	19	9	8	2	0	47.4%	42.1%	10.5%	0.0%	3.9
	30~34歳	33	13	13	7	0	39.4%	39.4%	21.2%	0.0%	4.7
	35~39歳	47	17	19	11	0	36.2%	40.4%	23.4%	0.0%	4.4
	40~44歳	59	14	32	13	0	23.7%	54.2%	22.0%	0.0%	4.6
	45~49歳	78	23	36	19	0	29.5%	46.2%	24.4%	0.0%	4.6
	50~54歳	85	24	33	28	0	28.2%	38.8%	32.9%	0.0%	5.0
	55~59歳	92	20	38	34	0	21.7%	41.3%	37.0%	0.0%	5.1
	60~64歳	178	39	63	75	1	21.9%	35.4%	42.1%	0.6%	5.3
	65~69歳	233	54	70	107	2	23.2%	30.0%	45.9%	0.9%	5.3
	70~74歳	223	48	90	84	1	21.5%	40.4%	37.7%	0.4%	5.2
	75~79歳	161	30	60	69	2	18.6%	37.3%	42.9%	1.2%	5.3
	80~84歳	72	16	28	26	2	22.2%	38.9%	36.1%	2.8%	5.0
85歳以上	29	8	5	14	2	27.6%	17.2%	48.3%	6.9%	5.0	
女性	合計	2,611	949	1,055	603	4	36.3%	40.4%	23.1%	0.2%	4.4
	20~24歳	52	34	17	1	0	65.4%	32.7%	1.9%	0.0%	3.3
	25~29歳	70	42	24	4	0	60.0%	34.3%	5.7%	0.0%	3.5
	30~34歳	97	46	42	9	0	47.4%	43.3%	9.3%	0.0%	3.9
	35~39歳	147	77	61	9	0	52.4%	41.5%	6.1%	0.0%	3.7
	40~44歳	173	86	74	13	0	49.7%	42.8%	7.5%	0.0%	3.7
	45~49歳	192	86	83	23	0	44.8%	43.2%	12.0%	0.0%	3.9
	50~54歳	219	85	81	53	0	38.8%	37.0%	24.2%	0.0%	4.4
	55~59歳	244	80	95	69	0	32.8%	38.9%	28.3%	0.0%	4.7
	60~64歳	345	99	143	103	0	28.7%	41.4%	29.9%	0.0%	4.8
	65~69歳	379	114	158	107	0	30.1%	41.7%	28.2%	0.0%	4.7
	70~74歳	343	100	144	98	1	29.2%	42.0%	28.6%	0.3%	4.7
	75~79歳	216	62	84	69	1	28.7%	38.9%	31.9%	0.5%	4.8
	80~84歳	94	26	36	31	1	27.7%	38.3%	33.0%	1.1%	4.8
85歳以上	40	12	13	14	1	30.0%	32.5%	35.0%	2.5%	5.0	

⑩ AL 4mm以上（1 歯以上）を有する者の有無

	調査対象人数	n表(人数)				%表(割合)			一人平均AL4mm以上歯数(本)
		AL4mm以上の保有有無				AL4mm以上の保有有無			
		あり	なし	対象歯なし		あり	なし	対象歯なし	
合計	合計	3,696	2,511	1,171	14	67.9%	31.7%	0.4%	6.4
	20～24歳	51	15	36	0	29.4%	70.6%	0.0%	0.9
	25～29歳	80	27	53	0	33.8%	66.3%	0.0%	1.6
	30～34歳	126	60	66	0	47.6%	52.4%	0.0%	3.4
	35～39歳	178	93	85	0	52.2%	47.8%	0.0%	3.7
	40～44歳	218	112	106	0	51.4%	48.6%	0.0%	3.9
	45～49歳	251	161	90	0	64.1%	35.9%	0.0%	5.9
	50～54歳	288	196	92	0	68.1%	31.9%	0.0%	6.7
	55～59歳	316	224	92	0	70.9%	29.1%	0.0%	7.0
	60～64歳	495	365	129	1	73.7%	26.1%	0.2%	7.5
	65～69歳	586	432	152	2	73.7%	25.9%	0.3%	7.3
	70～74歳	537	397	138	2	73.9%	25.7%	0.4%	7.1
	75～79歳	350	271	76	3	77.4%	21.7%	0.9%	7.3
	80～84歳	155	111	41	3	71.6%	26.5%	1.9%	6.3
85歳以上	65	47	15	3	72.3%	23.1%	4.6%	6.8	
男性	合計	1,242	924	308	10	74.4%	24.8%	0.8%	7.9
	20～24歳	8	4	4	0	50.0%	50.0%	0.0%	1.1
	25～29歳	16	8	8	0	50.0%	50.0%	0.0%	3.0
	30～34歳	32	14	18	0	43.8%	56.3%	0.0%	4.0
	35～39歳	46	27	19	0	58.7%	41.3%	0.0%	4.7
	40～44歳	56	37	19	0	66.1%	33.9%	0.0%	6.4
	45～49歳	72	49	23	0	68.1%	31.9%	0.0%	7.0
	50～54歳	82	54	28	0	65.9%	34.1%	0.0%	7.3
	55～59歳	85	64	21	0	75.3%	24.7%	0.0%	8.2
	60～64歳	170	142	27	1	83.5%	15.9%	0.6%	9.6
	65～69歳	222	168	52	2	75.7%	23.4%	0.9%	8.6
	70～74歳	212	168	43	1	79.2%	20.3%	0.5%	8.3
	75～79歳	146	120	24	2	82.2%	16.4%	1.4%	8.6
	80～84歳	67	50	15	2	74.6%	22.4%	3.0%	7.1
85歳以上	28	19	7	2	67.9%	25.0%	7.1%	6.8	
女性	合計	2,454	1,587	863	4	64.7%	35.2%	0.2%	5.6
	20～24歳	43	11	32	0	25.6%	74.4%	0.0%	0.8
	25～29歳	64	19	45	0	29.7%	70.3%	0.0%	1.2
	30～34歳	94	46	48	0	48.9%	51.1%	0.0%	3.2
	35～39歳	132	66	66	0	50.0%	50.0%	0.0%	3.4
	40～44歳	162	75	87	0	46.3%	53.7%	0.0%	3.1
	45～49歳	179	112	67	0	62.6%	37.4%	0.0%	5.4
	50～54歳	206	142	64	0	68.9%	31.1%	0.0%	6.5
	55～59歳	231	160	71	0	69.3%	30.7%	0.0%	6.6
	60～64歳	325	223	102	0	68.6%	31.4%	0.0%	6.4
	65～69歳	364	264	100	0	72.5%	27.5%	0.0%	6.4
	70～74歳	325	229	95	1	70.5%	29.2%	0.3%	6.4
	75～79歳	204	151	52	1	74.0%	25.5%	0.5%	6.4
	80～84歳	88	61	26	1	69.3%	29.5%	1.1%	5.7
85歳以上	37	28	8	1	75.7%	21.6%	2.7%	6.8	

⑪ AL6mm以上（1歯以上）を有する者の有無

		調査対象人数	n表(人数)			%表(割合)			一人平均AL6mm以上歯数(本)
			AL6mm以上の保有有無			AL6mm以上の保有有無			
			あり	なし	対象歯なし	あり	なし	対象歯なし	
合計	合計	3,696	1,315	2,367	14	35.6%	64.0%	0.4%	1.6
	20～24歳	51	1	50	0	2.0%	98.0%	0.0%	0.0
	25～29歳	80	6	74	0	7.5%	92.5%	0.0%	0.1
	30～34歳	126	15	111	0	11.9%	88.1%	0.0%	0.3
	35～39歳	178	29	149	0	16.3%	83.7%	0.0%	0.5
	40～44歳	218	31	187	0	14.2%	85.8%	0.0%	0.4
	45～49歳	251	59	192	0	23.5%	76.5%	0.0%	1.1
	50～54歳	288	95	193	0	33.0%	67.0%	0.0%	1.6
	55～59歳	316	122	194	0	38.6%	61.4%	0.0%	1.9
	60～64歳	495	205	289	1	41.4%	58.4%	0.2%	2.0
	65～69歳	586	258	326	2	44.0%	55.6%	0.3%	2.0
	70～74歳	537	229	306	2	42.6%	57.0%	0.4%	1.8
	75～79歳	350	165	182	3	47.1%	52.0%	0.9%	2.1
	80～84歳	155	69	83	3	44.5%	53.5%	1.9%	1.8
85歳以上	65	31	31	3	47.7%	47.7%	4.6%	2.0	
男性	合計	1,242	558	674	10	44.9%	54.3%	0.8%	2.3
	20～24歳	8	0	8	0	0.0%	100.0%	0.0%	0.0
	25～29歳	16	1	15	0	6.3%	93.8%	0.0%	0.1
	30～34歳	32	5	27	0	15.6%	84.4%	0.0%	0.4
	35～39歳	46	10	36	0	21.7%	78.3%	0.0%	1.1
	40～44歳	56	16	40	0	28.6%	71.4%	0.0%	0.6
	45～49歳	72	20	52	0	27.8%	72.2%	0.0%	1.4
	50～54歳	82	27	55	0	32.9%	67.1%	0.0%	2.5
	55～59歳	85	39	46	0	45.9%	54.1%	0.0%	2.6
	60～64歳	170	94	75	1	55.3%	44.1%	0.6%	3.2
	65～69歳	222	114	106	2	51.4%	47.7%	0.9%	2.6
	70～74歳	212	104	107	1	49.1%	50.5%	0.5%	2.5
	75～79歳	146	80	64	2	54.8%	43.8%	1.4%	2.8
	80～84歳	67	36	29	2	53.7%	43.3%	3.0%	2.1
85歳以上	28	12	14	2	42.9%	50.0%	7.1%	2.0	
女性	合計	2,454	757	1,693	4	30.8%	69.0%	0.2%	1.2
	20～24歳	43	1	42	0	2.3%	97.7%	0.0%	0.0
	25～29歳	64	5	59	0	7.8%	92.2%	0.0%	0.1
	30～34歳	94	10	84	0	10.6%	89.4%	0.0%	0.3
	35～39歳	132	19	113	0	14.4%	85.6%	0.0%	0.3
	40～44歳	162	15	147	0	9.3%	90.7%	0.0%	0.3
	45～49歳	179	39	140	0	21.8%	78.2%	0.0%	0.9
	50～54歳	206	68	138	0	33.0%	67.0%	0.0%	1.3
	55～59歳	231	83	148	0	35.9%	64.1%	0.0%	1.6
	60～64歳	325	111	214	0	34.2%	65.8%	0.0%	1.4
	65～69歳	364	144	220	0	39.6%	60.4%	0.0%	1.7
	70～74歳	325	125	199	1	38.5%	61.2%	0.3%	1.4
	75～79歳	204	85	118	1	41.7%	57.8%	0.5%	1.7
	80～84歳	88	33	54	1	37.5%	61.4%	1.1%	1.5
85歳以上	37	19	17	1	51.4%	45.9%	2.7%	2.1	

⑫ AL最大値

	調査対象人数	n表(人数)				%表(割合)				AL最大値の平均mm数(mm)	
		AL最大値				AL最大値					
		4mm未満	4~6mm未満	6mm以上	対象菌なし	4mm未満	4~6mm未満	6mm以上	対象菌なし		
合計	合計	3,696	1,171	1,196	1,315	14	31.7%	32.4%	35.6%	0.4%	4.9
	20~24歳	51	36	14	1	0	70.6%	27.5%	2.0%	0.0%	2.4
	25~29歳	80	53	21	6	0	66.3%	26.3%	7.5%	0.0%	2.6
	30~34歳	126	66	45	15	0	52.4%	35.7%	11.9%	0.0%	3.2
	35~39歳	178	85	64	29	0	47.8%	36.0%	16.3%	0.0%	3.6
	40~44歳	218	106	81	31	0	48.6%	37.2%	14.2%	0.0%	3.6
	45~49歳	251	90	102	59	0	35.9%	40.6%	23.5%	0.0%	4.3
	50~54歳	288	92	101	95	0	31.9%	35.1%	33.0%	0.0%	4.8
	55~59歳	316	92	102	122	0	29.1%	32.3%	38.6%	0.0%	5.0
	60~64歳	495	129	160	205	1	26.1%	32.3%	41.4%	0.2%	5.3
	65~69歳	586	152	174	258	2	25.9%	29.7%	44.0%	0.3%	5.4
	70~74歳	537	138	168	229	2	25.7%	31.3%	42.6%	0.4%	5.4
	75~79歳	350	76	106	165	3	21.7%	30.3%	47.1%	0.9%	5.6
	80~84歳	155	41	42	69	3	26.5%	27.1%	44.5%	1.9%	5.3
85歳以上	65	15	16	31	3	23.1%	24.6%	47.7%	4.6%	5.8	
男性	合計	1,242	308	366	558	10	24.8%	29.5%	44.9%	0.8%	5.6
	20~24歳	8	4	4	0	0	50.0%	50.0%	0.0%	0.0%	2.0
	25~29歳	16	8	7	1	0	50.0%	43.8%	6.3%	0.0%	2.9
	30~34歳	32	18	9	5	0	56.3%	28.1%	15.6%	0.0%	3.1
	35~39歳	46	19	17	10	0	41.3%	37.0%	21.7%	0.0%	4.2
	40~44歳	56	19	21	16	0	33.9%	37.5%	28.6%	0.0%	4.2
	45~49歳	72	23	29	20	0	31.9%	40.3%	27.8%	0.0%	4.6
	50~54歳	82	28	27	27	0	34.1%	32.9%	32.9%	0.0%	4.9
	55~59歳	85	21	25	39	0	24.7%	29.4%	45.9%	0.0%	5.6
	60~64歳	170	27	48	94	1	15.9%	28.2%	55.3%	0.6%	6.3
	65~69歳	222	52	54	114	2	23.4%	24.3%	51.4%	0.9%	5.9
	70~74歳	212	43	64	104	1	20.3%	30.2%	49.1%	0.5%	6.0
	75~79歳	146	24	40	80	2	16.4%	27.4%	54.8%	1.4%	6.2
	80~84歳	67	15	14	36	2	22.4%	20.9%	53.7%	3.0%	5.7
85歳以上	28	7	7	12	2	25.0%	25.0%	42.9%	7.1%	5.7	
女性	合計	2,454	863	830	757	4	35.2%	33.8%	30.8%	0.2%	4.6
	20~24歳	43	32	10	1	0	74.4%	23.3%	2.3%	0.0%	2.5
	25~29歳	64	45	14	5	0	70.3%	21.9%	7.8%	0.0%	2.5
	30~34歳	94	48	36	10	0	51.1%	38.3%	10.6%	0.0%	3.2
	35~39歳	132	66	47	19	0	50.0%	35.6%	14.4%	0.0%	3.5
	40~44歳	162	87	60	15	0	53.7%	37.0%	9.3%	0.0%	3.3
	45~49歳	179	67	73	39	0	37.4%	40.8%	21.8%	0.0%	4.1
	50~54歳	206	64	74	68	0	31.1%	35.9%	33.0%	0.0%	4.8
	55~59歳	231	71	77	83	0	30.7%	33.3%	35.9%	0.0%	4.8
	60~64歳	325	102	112	111	0	31.4%	34.5%	34.2%	0.0%	4.8
	65~69歳	364	100	120	144	0	27.5%	33.0%	39.6%	0.0%	5.1
	70~74歳	325	95	104	125	1	29.2%	32.0%	38.5%	0.3%	5.0
	75~79歳	204	52	66	85	1	25.5%	32.4%	41.7%	0.5%	5.2
	80~84歳	88	26	28	33	1	29.5%	31.8%	37.5%	1.1%	5.1
85歳以上	37	8	9	19	1	21.6%	24.3%	51.4%	2.7%	5.8	

## 2. 調査票

### 1) 歯と口と健康の質問紙 (患者調査)

公益財団法人 8020 推進財団 平成 27 年度調査研究事業  
「歯科医療による健康増進効果に関する調査研究」

### 歯と口と健康の質問紙

次の健康や行動に関する Q 1 ~ Q 2 4 の質問について選択またはご記入をお願いします。

#### Q 1 - 1 : あなたの歯や歯ぐきの健康状態はいかがですか (○は1つ)

1. よい    2. まあよい    3. ふつう    4. あまりよくない    5. よくない

#### Q 1 - 2 : 現在、ご自分の歯や口の状態で気になることはありますか。

該当するもの全てに○をつけてください (あてはまるもの全てに○印)

1. 噛み具合
2. 外観
3. 発話
4. 口臭
5. 痛み (選んでください → 歯・歯ぐき・舌・その他)
6. 義歯の具合が悪い
7. 飲み込みにくい
8. 口の渇き
9. 歯科治療が中断している
10. あごの関節
11. 歯並び
12. その他
13. 特に問題はない

#### Q 2 - 1 : 全体的にみて、あなたの健康状態はいかがですか (○は1つ)

1. よい    2. まあよい    3. ふつう    4. あまりよくない    5. よくない

#### Q 2 - 2 : 現在、次のような症状がありますか。

該当するもの全てに○をつけてください (あてはまるもの全てに○印)

- |            |                     |
|------------|---------------------|
| 1. 肩の痛み    | 2. 腰痛               |
| 3. ひじや手の痛み | 4. 足の痛み             |
| 5. 神経痛     | 6. 耳鳴り              |
| 7. 難聴      | 8. 目のかすみ            |
| 9. 不眠症     | 10. その他 (症状: _____) |
| 11. 特にない   |                     |



**Q2-3：病気についてお尋ねします。**

①現在、次のいずれかの病気で治療を受けていますか（あてはまるもの全てに○印）

1. 糖尿病	2. 脳卒中	3. 心臓病
4. がん	5. 肺炎	6. 高血圧症
7. 高脂血症	8. 肥満症	9. 認知症
10. 慢性閉塞性肺疾患（COPD）	11. その他（主な病名：	）
12. 特に病気はない		

②現在治療を受けていないが過去にかかったことがある病気はありますか

（あてはまるもの全てに○印）

1. 糖尿病	2. 脳卒中	3. 心臓病
4. がん	5. 肺炎	6. 高血圧症
7. 高脂血症	8. 肥満症	9. 認知症
10. 慢性閉塞性肺疾患（COPD）	11. その他（主な病名：	）
12. 特に病気はない		

③現在治療を受けていないが健診で指摘されたことがある病気はありますか

（あてはまるもの全てに○印）

1. 糖尿病	2. 脳卒中	3. 心臓病
4. がん	5. 肺炎	6. 高血圧症
7. 高脂血症	8. 肥満症	9. 認知症
10. 慢性閉塞性肺疾患（COPD）	11. その他（主な病名：	）
12. 特に病気はない	13. 健診を受けていないのでわからない	

**Q2-4：介護認定を受けていますか。**

申請中の方は、現在の認定状況でお答えください（○は1つ）

1. 受けていない		
2. 要支援1	3. 要支援2	
4. 要介護1	5. 要介護2	
6. 要介護3	7. 要介護4	8. 要介護5

**Q2-5：過去1年間で「歯や歯ぐき」が原因で仕事に支障をきたしたことがありましたか**

（○は1つ）

1. ない	2. たまにあった	3. ときどきあった	4. よくあった
-------	-----------	------------	----------

**Q2-6：過去1年間で「歯や歯ぐき」が原因でよく眠れなかったことがありましたか**

（○は1つ）

1. ない	2. たまにあった	3. ときどきあった	4. よくあった
-------	-----------	------------	----------

**Q3-1 : ご自分の歯は何本ありますか。**

かぶせた歯（金歯・銀歯）、さし歯、根だけ残っている歯も本数に含めます。  
歯はすべてあれば28本～32本あります（親しらずに個人差が最大4本あります）

本
---

**Q3-2 : 入れ歯の使用についてお聞きします。**

① 部分入れ歯を使っていますか（あてはまるもの全てに○印）

1. 上のあご	2. 下のあご	3. 利用していない
---------	---------	------------

② 全部入れ歯を使っていますか（あてはまるもの全てに○印）

1. 上のあご	2. 下のあご	3. 利用していない
---------	---------	------------

**Q4 : 自分の歯または入れ歯で左右の奥歯をしっかりとかみしめられますか（○は1つ）**

1. 左右両方かめる	2. 片方だけかめる	3. 両方かめない
------------	------------	-----------

**Q5 : 歯をみがくと血がでますか（○は1つ）**

1. いつも	2. 時々	3. いいえ
--------	-------	--------

**Q6 : 歯ぐきが腫れてブヨブヨしますか（○は1つ）**

1. いつも	2. 時々	3. いいえ
--------	-------	--------

**Q7 : 冷たいものや熱いものが歯にしみますか（○は1つ）**

1. いつも	2. 時々	3. いいえ
--------	-------	--------

**Q8 : かかりつけの歯科医院がありますか（○は1つ）**

1. はい	2. いいえ
-------	--------

**Q9 : 仕事が忙しかったり休めず、なかなか歯科医院に行けないことがありますか（○は1つ）**

1. はい	2. いいえ
-------	--------

Q10 : 家族や周囲の人々は、日頃歯の健康に関心がありますか (○は1つ)

1. はい      2. どちらともいえない      3. いいえ

Q11 : 自分の歯には自信があったり、人からほめられたことがありますか (○は1つ)

1. はい      2. どちらともいえない      3. いいえ

Q12 : 普段、職場や外出先でも歯を磨きますか (○は1つ)

1. 毎回      2. 時々      3. いいえ

Q13 : 間食 (甘い食べ物や飲み物) をしますか (○は1つ)

1. 毎日      2. 時々      3. いいえ

Q14 : 生活習慣を教えてください。

① たばこ (○は1つ)

1. 吸っている      2. 過去に吸っていたがやめた      3. 吸ったことはない

② お酒 (○は1つ)

1. 毎日飲む      2. 週1回以上飲む      3. 週1回未満  
4. 飲むのをやめた      5. ほとんど飲まない (飲めない)

③ 運動習慣 (○は1つ)

1. 毎日      2. 週数回      3. 月数回      4. 月1回未満

④ 野菜摂取 (○は1つ)

1. 毎日2回以上食べる      2. 毎日1回以上      3. 週数回      4. 週1回未満

Q15-1 : どのくらい歯をみがきますか (○は1つ)

1. 毎日3回以上      2. 毎日2回      3. 毎日1回  
4. 週数回未満      5. みがかない

Q15-2 : 夜、寝る前に歯をみがきますか (○は1つ)

- |       |       |        |
|-------|-------|--------|
| 1. 毎日 | 2. 時々 | 3. いいえ |
|-------|-------|--------|

Q15-3 : 歯をみがく時に歯磨剤 (歯みがき剤) を使っていますか (○は1つ)

- |                             |
|-----------------------------|
| 1. フッ素入り歯磨剤を使っている           |
| 2. フッ素が入っていない歯磨剤を使っている      |
| 3. フッ素が入っているか不明だが、歯磨剤を使っている |
| 4. 歯磨剤を使っていない               |

Q16 : 歯間ブラシまたはフロス (糸ようじ) を使っていますか。 (○は1つ)

- |       |       |        |
|-------|-------|--------|
| 1. 毎日 | 2. 時々 | 3. いいえ |
|-------|-------|--------|

Q17 : ゆっくりよく噛んで食事をしますか。 (○は1つ)

- |       |       |        |
|-------|-------|--------|
| 1. 毎日 | 2. 時々 | 3. いいえ |
|-------|-------|--------|

Q18-1 : 最後に歯科医院を受診したのはいつ頃ですか (○は1つ)

- |          |         |         |         |
|----------|---------|---------|---------|
| 1. 3か月以内 | 2. 半年以内 | 3. 1年以内 | 4. 2年以内 |
|----------|---------|---------|---------|

Q18-2 : 最後に受診した歯科医院は、1年前に本調査を実施した歯科医院と同じですか  
(○は1つ)

- |                            |
|----------------------------|
| 1. 同じ歯科医院を受診した             |
| 2. 違う歯科医院を受診した             |
| 3. 1年前の調査終了後から歯科医院へは行っていない |

Q18-3 : 最後に歯科医院を受診した理由は何ですか (○は1つ)

- |              |                 |
|--------------|-----------------|
| 1. 治療のため     | → Q19へお進みください   |
| 2. 定期健診のため   | → Q18-4をお答えください |
| 3. 治療および定期健診 | → Q18-4をお答えください |

【Q18-3で「2. 定期健診のため」、「3. 治療および定期健診」と回答した方にお尋ねします】

Q18-4：定期健診の頻度はどのくらいですか（○は1つ）

- |             |
|-------------|
| 1. 6か月以内に1回 |
| 2. 1年以内に1回  |
| 3. 2～3年に1回  |
| 4. それ以外     |

Q19：これまでに歯科医院等で歯みがき指導を受けたことはありますか。（○は1つ）

- |       |        |
|-------|--------|
| 1. はい | 2. いいえ |
|-------|--------|

Q20：日常生活や職場で困った時に、相談したり助けてくれる人はいますか。

該当するものを全て選んでください（あてはまるもの全てに○印）

- |                    |         |
|--------------------|---------|
| 1. 家族              | 2. 友人   |
| 3. 職場の同僚           | 4. 近所の人 |
| 5. 趣味やボランティアなどの会の人 | 6. その他  |
| 7. いない             |         |

Q21-1：あなたは現在、働いていますか。（○は1つ）

- |           |                       |
|-----------|-----------------------|
| 1. 働いている  | → Q21-2、Q21-3をお答えください |
| 2. 働いていない | → Q22へお進みください         |

【Q21-1で「1. 働いている」と回答した方にお尋ねします】

Q21-2：職業は以下のどれにあてはまりますか（○は1つ）

- |                   |                   |
|-------------------|-------------------|
| 1. 経営者・役員         | 2. 常時雇用の従業者（管理職）  |
| 3. 常時雇用の従業者（一般職）  | 4. 臨時雇い・パート・アルバイト |
| 5. 派遣社員・契約社員・嘱託社員 | 6. 自営業主・自由業主      |
| 7. その他（           | ）                 |

Q21-3：仕事の種類は大きくわけて次のどれに当てはまりますか（○は1つ）

- |              |                |   |
|--------------|----------------|---|
| 1. 専門・技術系の仕事 | 2. 管理的職業       |   |
| 3. 事務・営業系の職業 | 4. 販売・サービス系の職業 |   |
| 5. 保安系の職業    | 6. 労務系・作業系の職業  |   |
| 7. 農林漁業      | 8. その他（        | ） |

社会経済的な要因が健康を損なうという研究報告がみられるようになっていきます。  
下記の質問は、全ての人が健康を維持していくための貴重なデータとなるものです。  
できるだけお答えください。

Q22：現在のあなたのご家庭の経済状況について、平均的家庭を「中」とした場合、当てはまるものの番号に1つ○を付けてください。主観・ご自分の判断で結構です（○は1つ）

1. 上	2. 中の上	3. 中	4. 中の下	5. 下
------	--------	------	--------	------

Q23：学校に通われた年数は何年ですか（小学校入学から数えてください）（○は1つ）

1. 9年以下	2. 10～12年	3. 13～15年	4. 16年以上
---------	-----------	-----------	----------

Q24：最後に身長と体重をお知らせください。  
正確にわからない場合は、おおよそで結構です。

身長	cm
----	----

体重	kg
----	----

ご協力ありがとうございました。

最後に書き忘れがないかご確認ください。

2) 歯科健診票 (患者調査)

①受診患者配布用

## 歯科健診票

健診日 \_\_\_\_\_ 年 \_\_\_\_\_ 月 \_\_\_\_\_ 日

協力歯科医院名 \_\_\_\_\_

協力歯科医院の住所 \_\_\_\_\_

協力歯科医院の電話番号 \_\_\_\_\_

(ふりがな)

患者様お名前 \_\_\_\_\_

**【現在歯・喪失歯の状況】**

	18	17	16	15	14	13	12	11		21	22	23	24	25	26	27	28	
右																		左
	48	47	46	45	44	43	42	41		31	32	33	34	35	36	37	38	

／：健全な歯	C：未処置歯	IF：インレー，アンレー
K：クラウン	R：レジン充填，セメント充填	A：アマルガム充填
P：ブリッジのポンティック	D：全部床義歯，部分床義歯	IM：インプラント
△：欠損（補綴なし）	×：先欠，未萌出智歯	

**【歯肉の状況】**

	18	17	16	15	14	13	12	11	21	22	23	24	25	26	27	28
出血	<input type="checkbox"/>	<input type="checkbox"/>	<input type="checkbox"/>	<input type="checkbox"/>	<input type="checkbox"/>	<input type="checkbox"/>	<input type="checkbox"/>	<input type="checkbox"/>	<input type="checkbox"/>	<input type="checkbox"/>	<input type="checkbox"/>	<input type="checkbox"/>	<input type="checkbox"/>	<input type="checkbox"/>	<input type="checkbox"/>	<input type="checkbox"/>
PD	<input type="checkbox"/>	<input type="checkbox"/>	<input type="checkbox"/>	<input type="checkbox"/>	<input type="checkbox"/>	<input type="checkbox"/>	<input type="checkbox"/>	<input type="checkbox"/>	<input type="checkbox"/>	<input type="checkbox"/>	<input type="checkbox"/>	<input type="checkbox"/>	<input type="checkbox"/>	<input type="checkbox"/>	<input type="checkbox"/>	<input type="checkbox"/>
AL	<input type="checkbox"/>	<input type="checkbox"/>	<input type="checkbox"/>	<input type="checkbox"/>	<input type="checkbox"/>	<input type="checkbox"/>	<input type="checkbox"/>	<input type="checkbox"/>	<input type="checkbox"/>	<input type="checkbox"/>	<input type="checkbox"/>	<input type="checkbox"/>	<input type="checkbox"/>	<input type="checkbox"/>	<input type="checkbox"/>	<input type="checkbox"/>
出血	<input type="checkbox"/>	<input type="checkbox"/>	<input type="checkbox"/>	<input type="checkbox"/>	<input type="checkbox"/>	<input type="checkbox"/>	<input type="checkbox"/>	<input type="checkbox"/>	<input type="checkbox"/>	<input type="checkbox"/>	<input type="checkbox"/>	<input type="checkbox"/>	<input type="checkbox"/>	<input type="checkbox"/>	<input type="checkbox"/>	<input type="checkbox"/>
PD	<input type="checkbox"/>	<input type="checkbox"/>	<input type="checkbox"/>	<input type="checkbox"/>	<input type="checkbox"/>	<input type="checkbox"/>	<input type="checkbox"/>	<input type="checkbox"/>	<input type="checkbox"/>	<input type="checkbox"/>	<input type="checkbox"/>	<input type="checkbox"/>	<input type="checkbox"/>	<input type="checkbox"/>	<input type="checkbox"/>	<input type="checkbox"/>
AL	<input type="checkbox"/>	<input type="checkbox"/>	<input type="checkbox"/>	<input type="checkbox"/>	<input type="checkbox"/>	<input type="checkbox"/>	<input type="checkbox"/>	<input type="checkbox"/>	<input type="checkbox"/>	<input type="checkbox"/>	<input type="checkbox"/>	<input type="checkbox"/>	<input type="checkbox"/>	<input type="checkbox"/>	<input type="checkbox"/>	<input type="checkbox"/>
	48	47	46	45	44	43	42	41	31	32	33	34	35	36	37	38

出血：なし=0，あり=1，測定不可能=M，歯が喪失=X  
 歯周ポケット (PD)：各歯の最大歯周ポケット深さ (mm) を記入，測定不可能=M，歯が喪失=X  
 アタッチメントロス (AL)：各歯の最大アタッチメントロス (mm) を記入，  
 測定不可能=M，歯が喪失=X

## 歯科健診票

健診日 \_\_\_\_\_ 年 \_\_\_\_\_ 月 \_\_\_\_\_ 日

患者様のID番号 \_\_\_\_\_ (調査対象一覧表の左側にある二桁の番号)

患者様の管理番号 \_\_\_\_\_ (調査対象一覧表にある任意の管理番号)

(ふりがな)

患者様お名前 \_\_\_\_\_

生年月日：明・大・昭・平 \_\_\_\_\_ 年 \_\_\_\_\_ 月 \_\_\_\_\_ 日 性別 (男性・女性)

**【現在歯・喪失歯の状況】**

	18	17	16	15	14	13	12	11		21	22	23	24	25	26	27	28	
右																		左
	48	47	46	45	44	43	42	41		31	32	33	34	35	36	37	38	

／：健全な歯	C：未処置歯	IF：インレー、アンレー
K：クラウン	R：レジン充填、セメント充填	A：アマルガム充填
P：ブリッジのポンティック	D：全部床義歯、部分床義歯	IM：インプラント
△：欠損（補綴なし）	×：先欠、未萌出智歯	

**【歯肉の状況】**

	18	17	16	15	14	13	12	11	21	22	23	24	25	26	27	28
出血	<input type="checkbox"/>	<input type="checkbox"/>	<input type="checkbox"/>	<input type="checkbox"/>	<input type="checkbox"/>	<input type="checkbox"/>	<input type="checkbox"/>	<input type="checkbox"/>	<input type="checkbox"/>	<input type="checkbox"/>	<input type="checkbox"/>	<input type="checkbox"/>	<input type="checkbox"/>	<input type="checkbox"/>	<input type="checkbox"/>	<input type="checkbox"/>
PD	<input type="checkbox"/>	<input type="checkbox"/>	<input type="checkbox"/>	<input type="checkbox"/>	<input type="checkbox"/>	<input type="checkbox"/>	<input type="checkbox"/>	<input type="checkbox"/>	<input type="checkbox"/>	<input type="checkbox"/>	<input type="checkbox"/>	<input type="checkbox"/>	<input type="checkbox"/>	<input type="checkbox"/>	<input type="checkbox"/>	<input type="checkbox"/>
AL	<input type="checkbox"/>	<input type="checkbox"/>	<input type="checkbox"/>	<input type="checkbox"/>	<input type="checkbox"/>	<input type="checkbox"/>	<input type="checkbox"/>	<input type="checkbox"/>	<input type="checkbox"/>	<input type="checkbox"/>	<input type="checkbox"/>	<input type="checkbox"/>	<input type="checkbox"/>	<input type="checkbox"/>	<input type="checkbox"/>	<input type="checkbox"/>
出血	<input type="checkbox"/>	<input type="checkbox"/>	<input type="checkbox"/>	<input type="checkbox"/>	<input type="checkbox"/>	<input type="checkbox"/>	<input type="checkbox"/>	<input type="checkbox"/>	<input type="checkbox"/>	<input type="checkbox"/>	<input type="checkbox"/>	<input type="checkbox"/>	<input type="checkbox"/>	<input type="checkbox"/>	<input type="checkbox"/>	<input type="checkbox"/>
PD	<input type="checkbox"/>	<input type="checkbox"/>	<input type="checkbox"/>	<input type="checkbox"/>	<input type="checkbox"/>	<input type="checkbox"/>	<input type="checkbox"/>	<input type="checkbox"/>	<input type="checkbox"/>	<input type="checkbox"/>	<input type="checkbox"/>	<input type="checkbox"/>	<input type="checkbox"/>	<input type="checkbox"/>	<input type="checkbox"/>	<input type="checkbox"/>
AL	<input type="checkbox"/>	<input type="checkbox"/>	<input type="checkbox"/>	<input type="checkbox"/>	<input type="checkbox"/>	<input type="checkbox"/>	<input type="checkbox"/>	<input type="checkbox"/>	<input type="checkbox"/>	<input type="checkbox"/>	<input type="checkbox"/>	<input type="checkbox"/>	<input type="checkbox"/>	<input type="checkbox"/>	<input type="checkbox"/>	<input type="checkbox"/>
	48	47	46	45	44	43	42	41	31	32	33	34	35	36	37	38

出血：なし=0, あり=1, 測定不可能=M, 歯が喪失=X  
 歯周ポケット (PD)：各歯の最大歯周ポケット深さ (mm) を記入, 測定不可能=M, 歯が喪失=X  
 アタッチメントロス (AL)：各歯の最大アタッチメントロス (mm) を記入,  
 測定不可能=M, 歯が喪失=X



平成 27 年度調査研究事業  
「歯科医療による健康増進効果に関する調査研究」  
第 1 回追跡調査  
報告書  
2016 年 6 月

発行 公益財団法人 8020 推進財団  
東京都千代田区九段北 4-1-20 歯科医師会館内  
TEL : 03-3512-8020