

平成 28 年度調査研究事業
「歯科医療による健康増進効果に関する調査研究」

第 2 回追跡調査
報告書

2017 年 6 月

公益財団法人 8020 推進財団

目 次

I. 調査結果の概要	1
II. 調査の目的	2
III. 調査方法	2
IV. 調査結果	4
1. 調査対象受診患者数	4
2. 調査結果の詳細	4
V. 調査実施主体	9
添付資料	
1. 集計結果表（第2回追跡調査・46都道府県）	11
1) 歯と口と健康に関する質問紙	11
2) 歯科健診票	66
2. 調査票（第2回追跡調査・46都道府県）	78
1) 歯と口と健康に関する質問紙	78
2) 歯科健診票	85
3. 集計結果表（第1回追跡調査・岡山県）	87
1) 歯と口と健康に関する質問紙	87
2) 歯科健診票	99
4. 調査票（第1回追跡調査・岡山県）	103
1) 歯と口と健康に関する質問紙	103
2) 歯科健診票	110

I. 調査結果の概要

平成 26 年度に実施した調査研究事業「歯科医療による健康増進効果に関する調査研究」では、成人期以降の歯科患者を対象に調査を行い、歯科患者の口腔と全身の健康状態を把握することができた。今年度は、健康長寿社会の実現の寄与する歯科医療・口腔保健を一層充実していくため、平成 26 年度調査で協力いただいた受診患者を対象に 2 回目の追跡調査を行った。

調査対象となった受診患者は 12,150 人で、このうち、質問票の回答を得られたのは 8,073 人（男性 2,792 人、女性 5,281 人）であった。歯科健診を実施した受診患者は 3,537 人（男性 1,177 人、女性 2,360 人）から調査協力が得られた。岡山県は平成 27 年度にベースライン調査を実施し、調査対象となった受診患者は 88 人であった。今年度は 88 人の受診患者を対象に 1 回目の追跡調査を行い、質問票の回答を得られたのは 60 人（男性 23 人、女性 37 人）であった。歯科健診を実施した受診患者は 38 人（男性 11 人、女性 27 人）から調査協力が得られた。平成 28 年度調査は、受診患者に対し、質問票調査と歯科健診を行い、ベースライン時と同様に歯科患者の口腔と全身の健康状態を把握した。その結果、以下の所見がみられた。

- 患者の口腔状態は、現在歯数が 0 本の者は全体の 0.3%、1~9 本 4.1%、10~19 本 12.8%、20 本以上 82.8%、1 人平均現在歯数は 24.0 本であった。現在歯のうち、1 人平均健全歯数は 9.8 本、未処置歯数 0.3 本、処置歯数 13.9 本（レジン・アマルガム充填歯 4.6 本、インレー修復歯 3.4 本、クラウン補綴歯 5.9 本）であった。歯肉の状況は、4mm~6mm 未満の歯周ポケットを保有している者は 40.6%、6mm 以上の歯周ポケットを保有している者は 27.9%であった。
- 定期健診を目的として受診していた者は 57.2%であった。最後の歯科医院受診が半年以内と回答した者は全体の 70.6%で、年齢が上がるにつれてその割合は高かった。歯や歯肉の健康状態が良好であると回答した者は全体の 27.4%で、50~60 歳代は他の年齢に比べて良好な者の割合が少なかった。一方、全身の健康状態が良好であると回答した者は全体の 35.4%で、加齢とともに減少する傾向にあった。歯科医院患者の全身疾患の有病状況では、高血圧症の者が全体の 24.2%と最も多く、高脂血症 10.7%、糖尿病 6.8%、心臓疾患 4.1%であった。高血圧症の患者は、70 歳以上で 4 割弱~5 割弱である。歯肉の症状では、歯みがき時に毎回または時々出血する者は全体の 34.3%であり、年齢が上がるにつれて歯肉出血を自覚する者は減少傾向にあった。歯肉の腫脹を自覚する者は全体の 21.5%であり、年齢により大きな差は認められなかった。歯間清掃道具の使用状況は、毎日使用する者は全体の 34.1%、時々使用する者は 37.5%、使用しない者は 27.8%であった。20 歳代では毎日使用する者が 10%前後と他の年代に比べて使用者の割合は低かった。

以上、2 回目の追跡調査により、歯科患者の口腔と全身の健康状態の経年変化を把握することができた。引き続き縦断調査を行い、歯科医療が口腔や全身の健康にどの程度影響しているのかについて分析することで、歯科医療の健康増進効果を検証する。

II. 調査の目的

- ・ 歯科患者の口腔および全身の健康状態の把握
- ・ 歯科受診と口腔と全身の健康の関係
- ・ 歯科患者の受診パターンの把握とそれに影響する要因の把握

III. 調査方法

【対象】

- ・ ベースライン調査（平成 26 年度）で調査協力いただいた歯科医院受診患者 12,150 人
- ・ ベースライン調査（平成 26 年度）で調査協力いただいた歯科医院 1,216 施設

【調査期間】

- ・ 質問紙調査 平成 28 年 10 月 30 日～平成 29 年 1 月 31 日
- ・ 歯科健診 平成 28 年 10 月 30 日～平成 29 年 3 月 31 日

【調査の流れ】

- ・ ベースライン調査で調査協力いただいた受診患者を対象として調査を実施する。
- ・ 受診患者を対象に、質問紙調査と歯科健診を実施する。なお、歯科健診の参加は任意とする。
- ・ 受診患者には、2015 年以降 5 年間、年 1 回質問紙調査票と歯科健診票を郵送し、調査協力歯科医院を受診した際に歯科医院で健診票を記入してもらい、質問票と併せて 8020 推進財団に返送してもらう。今年度は 2 回目の追跡調査である。また、追跡調査時に対象歯科医院以外の歯科医院に受診した場合も同様に、歯科健診票を持参し記入してもらった後、質問票と併せて返送してもらう。
- ・ 調査協力歯科医院に対して、ベースラインで調査した受診患者数分の歯科健診票を郵送する。受診患者が来院し、歯科健診票を持参しなかった場合、歯科医院へ送付した歯科健診票を用いて調査を実施する。



図 1. 調査対象・方法の概略図

【調査項目】

第2回追跡調査の受診患者の質問票、歯科健診の調査項目を表1に示す。

表1. 第2回追跡調査の調査項目

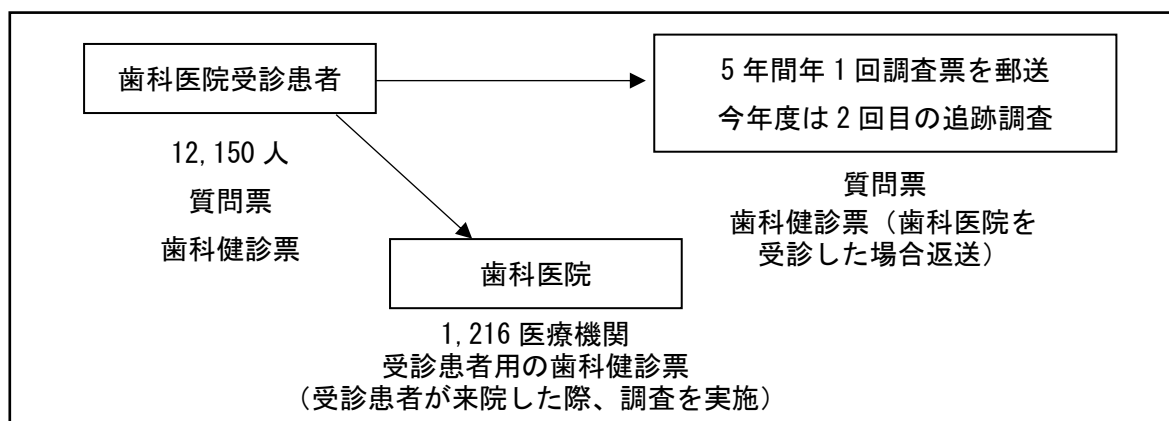
評価方法	評価項目	項目番号
質問紙調査票	歯や歯ぐきの健康状態	Q1-1
	歯や口の状態で気になること	Q1-2
	全身の健康状態	Q2-1
	全身の健康に関する症状	Q2-2
	病気の治療	Q2-3
	介護認定	Q2-4
	口腔内状況が原因で仕事に支障	Q2-5
	口腔内状況が原因で不眠	Q2-6
	歯の本数	Q3-1
	義歯の使用	Q3-2
	臼歯部の咬合	Q4
	歯みがき時の出血	Q5
	歯肉の腫脹	Q6
	歯にしみる	Q7
	かかりつけの歯科医院	Q8
	忙しさで歯科医院に行けない	Q9
	歯の健康への関心	Q10
	歯に自信がある	Q11
	外出先での歯みがき	Q12
	間食	Q13
	生活習慣(喫煙、飲酒、運動習慣、野菜摂取)	Q14
	歯みがき回数	Q15-1
	寝る前の歯みがき	Q15-2
	歯みがき剤の使用	Q15-3
歯間ブラシ・フロスの使用	Q16	
ゆっくり噛んで食事	Q17	
最後の歯科医院受診時期	Q18-1	
受診歯科医院はベースライン時と同じ	Q18-2	
歯科医院受診理由	Q18-3	
定期健診の頻度	Q18-4	
歯みがき指導	Q19	
困った時に助けてくれる人	Q20	
職業	Q21	
経済状況【岡山県は除く】	Q22	
教育年数【岡山県は除く】	Q23	
身長、体重	Q24	
歯科健診票	現在歯・喪失歯の状況 歯周ポケット・歯肉出血 アタッチメントロス	

IV. 調査結果

1. 調査対象受診患者数

調査対象となった受診患者は 12,150 人で、質問紙調査は 8,073 人 (66.4%)、歯科健診は 3,537 人 (29.1%) から調査協力が得られた。このうち、質問紙調査と歯科健診の両方に協力いただいた受診患者数は 3,173 人 (26.1%)、質問紙調査のみ協力いただいた受診患者数は 4,900 人 (40.3%)、歯科健診のみ協力いただいた受診患者数は 364 人 (3.0%) であり、本調査に協力いただいた参加者総数は 8,437 人 (69.4%) である (表 2)。

表 2. 調査対象受診患者数

調査対象 受診患者数	回収数 (回収率)	
	質問紙調査票	歯科健診票
12,150	8,073 (66.4%)	3,537 (29.1%)

調査対象 受診患者数	調査参加者総数 (参加率)	調査参加の内訳 (参加率)		
		質問紙調査票と 歯科健診票の両 方回収	質問紙調査票の み回収	歯科健診票のみ 回収
12,150	8,437 (69.4%)	3,173 (26.1%)	4,900 (40.3%)	364 (3.0%)

2. 調査結果の詳細

1) 質問紙調査票の回答結果

質問票に回答した受診患者は 8,073 人 (男性 2,792 人、女性 5,281 人) であった。年齢は 20 歳代 3.4%、30 歳代 8.3%、40 歳代 14.3%、50 歳代 17.3%、60 歳代 28.4%、70 歳代 22.0%、80 歳以上 6.3% である。

受診患者の社会経済状況として、教育歴では、教育年数 9 年以下の者が (無回答者を除く) 全体の 7.9%、10~12 年は 44.4%、13~15 年は 27.6%、16 年以上の者は 20.2% であった。職業については (無回答者を除く)、専門・技術系 16.4%、販売・サービス系 11.1%、事務・営業系 11.0%、労務系・作業系 5.8%、農林漁業 3.6%、管理的職業 2.5%、保安系 0.7%、その他の職 5.1%、無職 43.9% であった。

a. 歯科医院の受診理由・状況

本調査では、ベースライン時点で新患・再初診患者を対象としたが、最後の歯科医院受診が半年以内の者は全体の70.6%で、年齢が上がるにつれて半年以内の歯科医院受診者の割合は高かった（図2）。



図2. 最後の歯科医院受診の状況

b. 受診患者の特性

主観的な口腔の健康状態として、歯や歯肉の健康状態が良くない、あまり良くない（不良）と回答した者は全体の24.9%であった（図3）。口腔の健康状態が不良だと思う者は、20~30歳代、40~44歳では20%を下回っていたが、55~59歳、60歳代、85歳以上では30%弱と高かった。

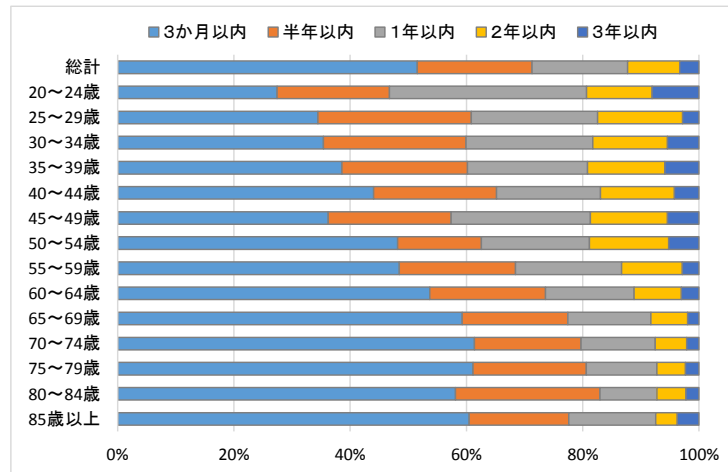

図3. 主観的な口腔の健康状態が不良な者（%）

全身の健康状態が不良と回答した者は全体の12.1%であり、主観的な全身健康状態は口腔健康状態に比べて良好であることが伺えた（図4）。全身健康状態が不良と回答した者は、20~30歳代で10%を下回り、50歳代から10%を超え、加齢とともに増加する傾向にあった。

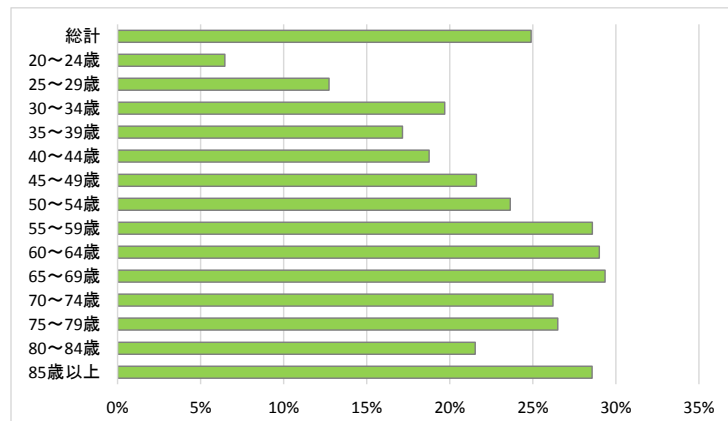

図4. 主観的な全身の健康状態が不良な者（%）

c. 受診患者の有病状況

受診患者の全身疾患の有病状況では、高血圧症の者が全体の24.2%と最も多く、高脂血症10.7%、糖尿病6.8%、心臓病4.1%であった(図5)。高血圧症の患者は、70歳代の約4割、80歳以上で約半数に認められ、高齢者の歯科患者に高血圧症の有病者が多い結果であった(図6)。

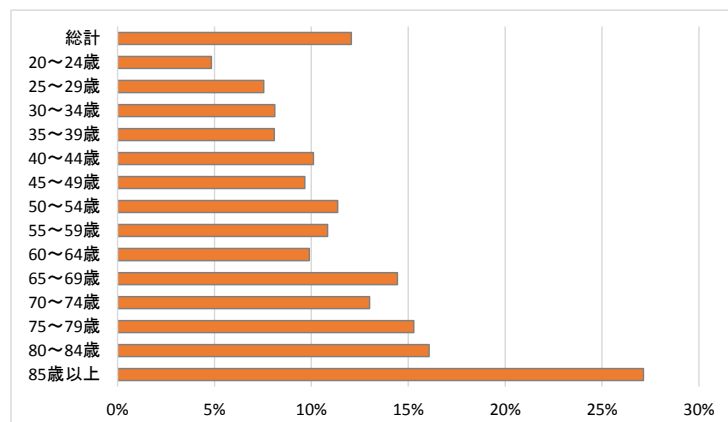

図5. 全身疾患の有病状況 (%)



図6. 高血圧症の有病者率 (%)

d. 口腔状態の自己評価・自覚症状

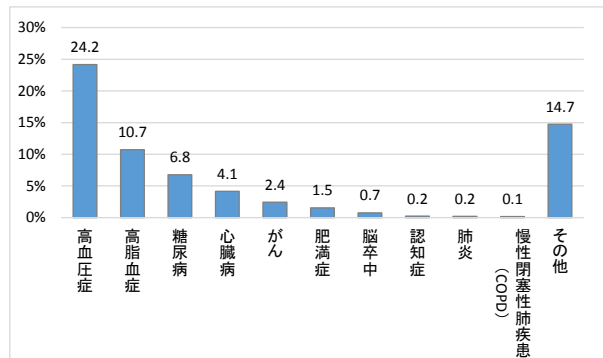
現在歯数の自己評価では、歯が0本と回答した者は0.4%、1~9本3.9%、10~19本9.2%、20本以上81.2%であり、無回答の者は5.3%であった。現在歯数の自己評価の平均は24.8本であった。

歯や口の状態で気になること(複数回答)のうち、口臭が21.9%で最も多く、次に多かった内容は、歯並び18.9%、噛み具合18.0%、外観17.6%であった。特に気になるところがないと回答した者は29.4%であった。

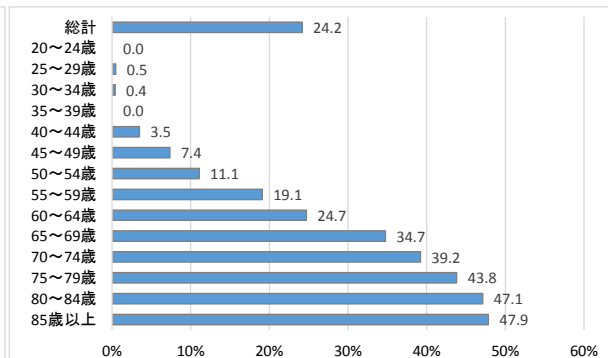
歯肉の症状では、歯みがき時に毎回または時々出血する者は全体の34.3%であり、年齢が上がるにつれて歯肉出血を自覚する者は減少傾向にあった(図7)。歯肉の腫脹を自覚する者は全体の21.5%であり、年齢により大きな差は認められなかった(図8)。



図7. 歯みがき時の歯肉出血 (%)



図8. 歯肉の腫脹の自覚 (%)

e. 生活習慣・口腔衛生習慣

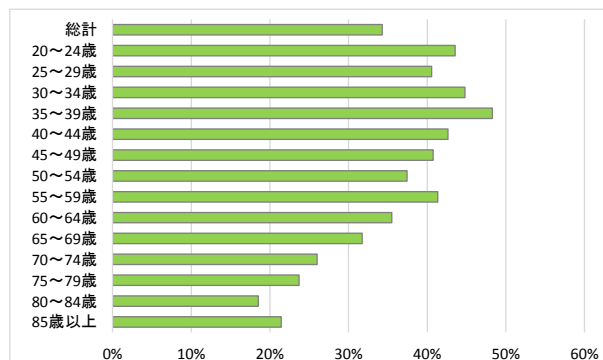
喫煙状況では、現在喫煙している者は全体の9.1%、過去に喫煙していた者は26.3%、喫煙経験のない者は64.2%であった。現在喫煙している者は25～29歳の男性が28.9%で最も多く、次いで35～39歳の男性27.0%、50～54歳の男性25.5%、20～24歳の男性25.0%の順である（図9）。

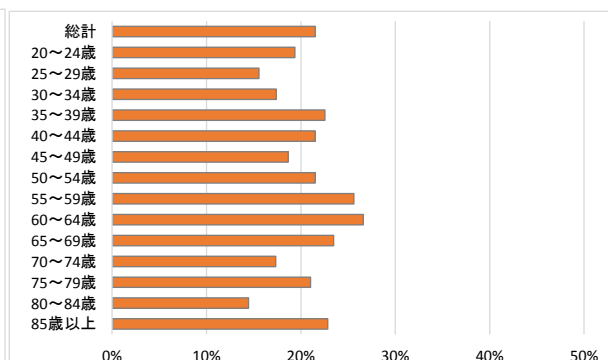

図9. 現在喫煙している者 (%)

1日の歯みがき回数について、3回以上の者は32.9%、2回の者は51.8%、1回以下の者は15.1%であった。20歳代、30～34歳、40～44歳では1日3回以上磨く者が4割を超えており、歯科医院患者の若年層では歯みがき回数が多い結果であった（図10）。

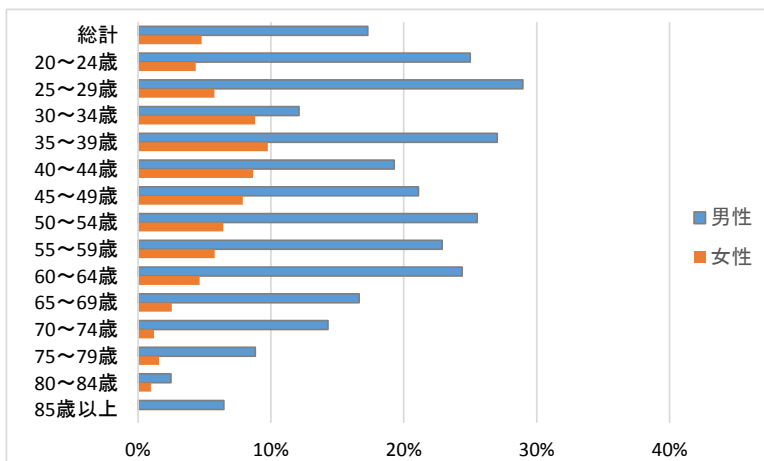

図10. 1日の歯みがき回数

歯間清掃道具の使用状況は、毎日使用する者は全体の34.1%、時々使用する者は37.5%、使用しない者は27.8%であった。20歳代、30～34歳の若年層では毎日使用する者が10%前後と他の年代に比べて使用者の割合は低かった（図11）。

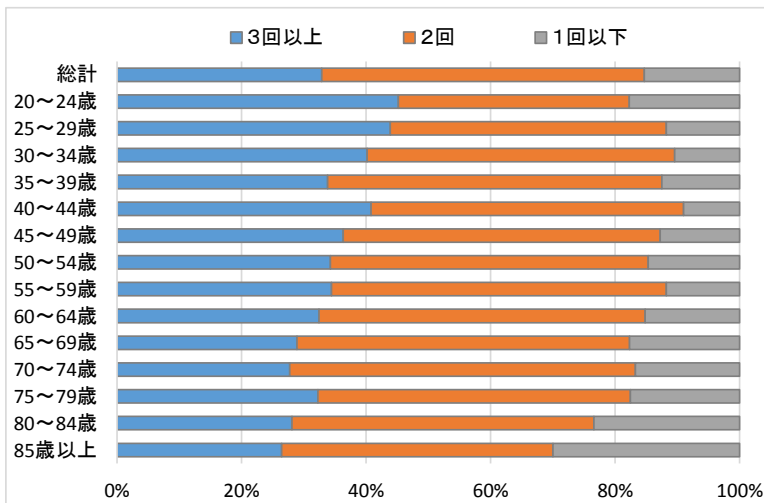

図11. 歯間清掃道具を毎日使用する者 (%)

2) 歯・歯肉の状況

口腔診査を実施した患者 3,537 人（男性 1,177 人、女性 2,360 人）の 1 人平均現在歯数は 24.0 本であった。現在歯数が 0 本の者は全体の 0.3%、1～9 本は 4.1%、10～19 本は 12.8%、20 本以上は 82.8%であった（図 12）。

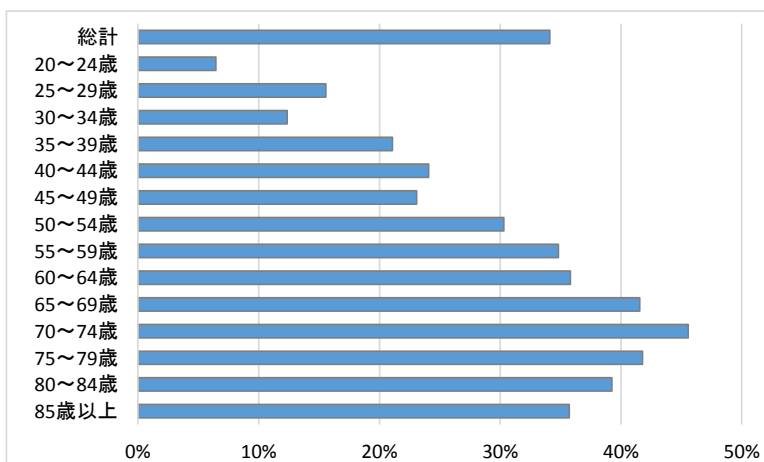

図 12. 現在歯数の状況

現在歯のうち、1 人平均健全歯数は 9.8 本、1 人平均未処置歯数は 0.3 本、1 人平均処置歯数は 13.9 本（レジン・アマルガム充填歯 4.6 本、インレー修復歯 3.4 本、クラウン補綴歯 5.9 本）であった（図 13）。

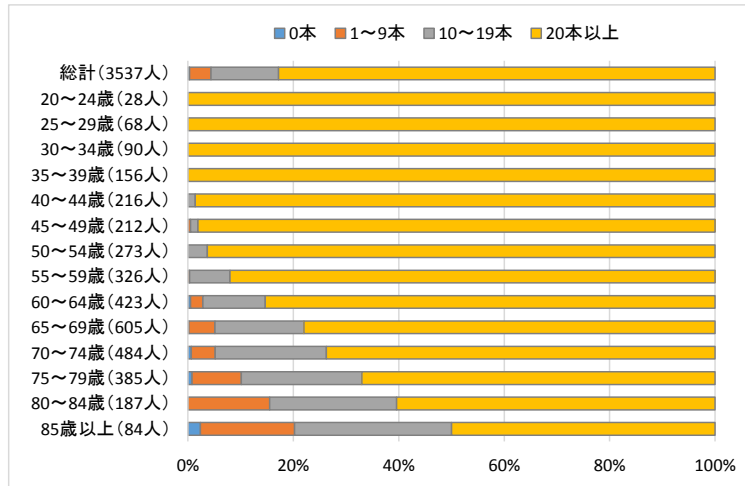

図 13. 現在歯の状況

歯肉の状況について、歯周組織検査を実施できた者は 3,524 人であった。4mm～6mm 未満の歯周ポケットを保有している者は 40.6%、6mm 以上の歯周ポケットを保有している者は 27.9%であった（図 14）。

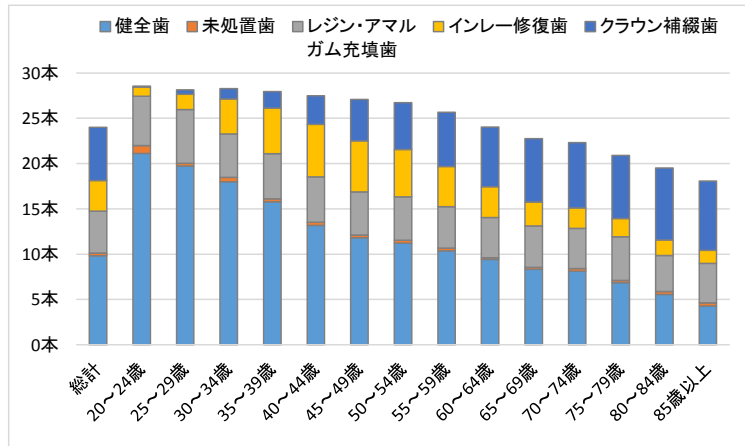

図 14. 歯肉の状況

V. 調査実施主体

調査実施主体：公益財団法人 8020 推進財団

役員

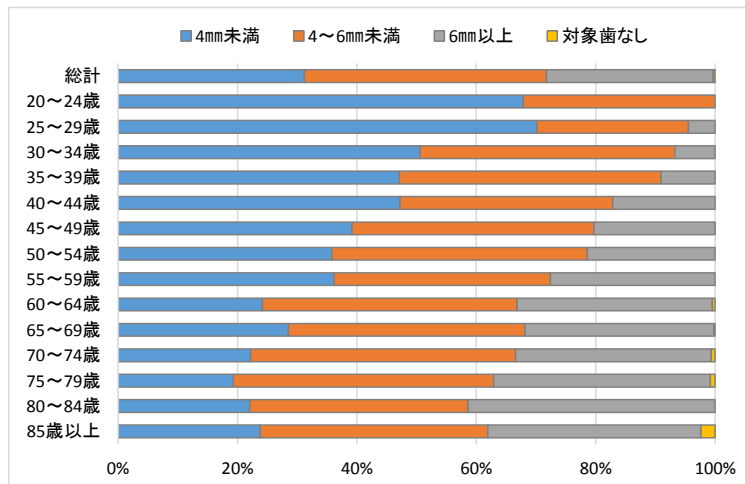
堀 憲郎	8020 推進財団	理事長	
佐藤 保	8020 推進財団	副理事長	
深井稜博	8020 推進財団	専務理事	(研究責任者)
佐藤 徹	8020 推進財団	理事	

前役員

山科 透	8020 推進財団	前理事長	
------	-----------	------	--

調査研究事業検討会 委員

神原 正樹	大阪歯科大学名誉教授
宮崎 秀夫	新潟大学大学院医歯学総合研究科口腔生命科学専攻口腔健康科学講座教授
安藤 雄一	国立保健医療科学院統括研究官
嶋崎 義浩	愛知学院大学歯学部口腔衛生学講座教授
相田 潤	東北大学大学院歯学研究科国際歯科保健学分野准教授
古田美智子	九州大学大学院歯学研究院口腔予防医学分野助教
住友 雅人	日本歯科医学会会長

添付資料

1. 集計結果表（第2回追跡調査・46都道府県）

1) 歯と口と健康の質問紙

対象者の性別

		調査参加者全体					アンケート回答者				
		回答数	n表(人数)		%表(割合)		回答数	n表(人数)		%表(割合)	
			男性	女性	男性	女性		男性	女性	男性	女性
合計	合計	8,437	2,917	5,520	34.6%	65.4%	8,073	2,792	5,281	34.6%	65.4%
	20～24歳	76	20	56	26.3%	73.7%	62	16	46	25.8%	74.2%
	25～29歳	234	42	192	17.9%	82.1%	212	38	174	17.9%	82.1%
	30～34歳	280	70	210	25.0%	75.0%	259	66	193	25.5%	74.5%
	35～39歳	441	117	324	26.5%	73.5%	408	111	297	27.2%	72.8%
	40～44歳	579	150	429	25.9%	74.1%	544	140	404	25.7%	74.3%
	45～49歳	640	191	449	29.8%	70.2%	611	180	431	29.5%	70.5%
	50～54歳	683	202	481	29.6%	70.4%	660	192	468	29.1%	70.9%
	55～59歳	761	247	514	32.5%	67.5%	738	236	502	32.0%	68.0%
	60～64歳	1,031	344	687	33.4%	66.6%	1,000	332	668	33.2%	66.8%
	65～69歳	1,346	524	822	38.9%	61.1%	1,295	505	790	39.0%	61.0%
	70～74歳	1,024	425	599	41.5%	58.5%	992	413	579	41.6%	58.4%
	75～79歳	808	347	461	42.9%	57.1%	785	340	445	43.3%	56.7%
	80～84歳	384	170	214	44.3%	55.7%	367	161	206	43.9%	56.1%
85歳以上	150	68	82	45.3%	54.7%	140	62	78	44.3%	55.7%	

対象者の年齢

		回答数	20代	30代	40代	50代	60代	70代	80歳以上	平均値(歳)	標準偏差
		調査参加者全体	合計	8,437	310	721	1,219	1,444	2,377	1,832	534
男性	2,917		62	187	341	449	868	772	238	62.4	14.2
女性	5,520		248	534	878	995	1,509	1,060	296	58.0	15.2
合計	8,437		3.7%	8.5%	14.4%	17.1%	28.2%	21.7%	6.3%	59.5	15.0
男性	2,917		2.1%	6.4%	11.7%	15.4%	29.8%	26.5%	8.2%	62.4	14.2
女性	5,520		4.5%	9.7%	15.9%	18.0%	27.3%	19.2%	5.4%	58.0	15.2
アンケート回答者	合計	8,073	274	667	1,155	1,398	2,295	1,777	507	59.7	14.9
	男性	2,792	54	177	320	428	837	753	223	62.5	14.1
	女性	5,281	220	490	835	970	1,458	1,024	284	58.2	15.0
	合計	8,073	3.4%	8.3%	14.3%	17.3%	28.4%	22.0%	6.3%	59.7	14.9
	男性	2,792	1.9%	6.3%	11.5%	15.3%	30.0%	27.0%	8.0%	62.5	14.1
	女性	5,281	4.2%	9.3%	15.8%	18.4%	27.6%	19.4%	5.4%	58.2	15.0

Q1-1 あなたの歯や歯ぐきの健康状態はいかがですか

	回答数	n表(人数)						%表(割合)						
		よい	まあよい	ふつう	あまりよくない	よくない	無回答	よい	まあよい	ふつう	あまりよくない	よくない	無回答	
合計	合計	8,073	658	1,551	3,751	1,712	298	103	8.2%	19.2%	46.5%	21.2%	3.7%	1.3%
	20～24歳	62	11	22	25	4	0	0	17.7%	35.5%	40.3%	6.5%	0.0%	0.0%
	25～29歳	212	29	61	95	24	3	0	13.7%	28.8%	44.8%	11.3%	1.4%	0.0%
	30～34歳	259	27	72	109	47	4	0	10.4%	27.8%	42.1%	18.1%	1.5%	0.0%
	35～39歳	408	48	99	190	63	7	1	11.8%	24.3%	46.6%	15.4%	1.7%	0.2%
	40～44歳	544	56	122	263	94	8	1	10.3%	22.4%	48.3%	17.3%	1.5%	0.2%
	45～49歳	611	57	141	280	120	12	1	9.3%	23.1%	45.8%	19.6%	2.0%	0.2%
	50～54歳	660	53	128	320	137	19	3	8.0%	19.4%	48.5%	20.8%	2.9%	0.5%
	55～59歳	738	48	106	371	188	23	2	6.5%	14.4%	50.3%	25.5%	3.1%	0.3%
	60～64歳	1,000	37	180	484	243	47	9	3.7%	18.0%	48.4%	24.3%	4.7%	0.9%
	65～69歳	1,295	82	212	598	310	70	23	6.3%	16.4%	46.2%	23.9%	5.4%	1.8%
	70～74歳	992	73	180	465	210	50	14	7.4%	18.1%	46.9%	21.2%	5.0%	1.4%
	75～79歳	785	81	140	328	173	35	28	10.3%	17.8%	41.8%	22.0%	4.5%	3.6%
	80～84歳	367	41	70	160	69	10	17	11.2%	19.1%	43.6%	18.8%	2.7%	4.6%
85歳以上	140	15	18	63	30	10	4	10.7%	12.9%	45.0%	21.4%	7.1%	2.9%	
男性	合計	2,792	221	536	1,245	623	127	40	7.9%	19.2%	44.6%	22.3%	4.5%	1.4%
	20～24歳	16	3	2	10	1	0	0	18.8%	12.5%	62.5%	6.3%	0.0%	0.0%
	25～29歳	38	7	9	16	6	0	0	18.4%	23.7%	42.1%	15.8%	0.0%	0.0%
	30～34歳	66	5	21	27	12	1	0	7.6%	31.8%	40.9%	18.2%	1.5%	0.0%
	35～39歳	111	10	27	50	22	1	1	9.0%	24.3%	45.0%	19.8%	0.9%	0.9%
	40～44歳	140	13	33	67	24	2	1	9.3%	23.6%	47.9%	17.1%	1.4%	0.7%
	45～49歳	180	16	42	77	40	4	1	8.9%	23.3%	42.8%	22.2%	2.2%	0.6%
	50～54歳	192	16	39	94	36	6	1	8.3%	20.3%	49.0%	18.8%	3.1%	0.5%
	55～59歳	236	15	36	108	68	8	1	6.4%	15.3%	45.8%	28.8%	3.4%	0.4%
	60～64歳	332	11	50	164	91	14	2	3.3%	15.1%	49.4%	27.4%	4.2%	0.6%
	65～69歳	505	35	87	218	120	36	9	6.9%	17.2%	43.2%	23.8%	7.1%	1.8%
	70～74歳	413	30	80	175	90	33	5	7.3%	19.4%	42.4%	21.8%	8.0%	1.2%
	75～79歳	340	35	65	144	71	15	10	10.3%	19.1%	42.4%	20.9%	4.4%	2.9%
	80～84歳	161	18	33	70	31	4	5	11.2%	20.5%	43.5%	19.3%	2.5%	3.1%
85歳以上	62	7	12	25	11	3	4	11.3%	19.4%	40.3%	17.7%	4.8%	6.5%	
女性	合計	5,281	437	1,015	2,506	1,089	171	63	8.3%	19.2%	47.5%	20.6%	3.2%	1.2%
	20～24歳	46	8	20	15	3	0	0	17.4%	43.5%	32.6%	6.5%	0.0%	0.0%
	25～29歳	174	22	52	79	18	3	0	12.6%	29.9%	45.4%	10.3%	1.7%	0.0%
	30～34歳	193	22	51	82	35	3	0	11.4%	26.4%	42.5%	18.1%	1.6%	0.0%
	35～39歳	297	38	72	140	41	6	0	12.8%	24.2%	47.1%	13.8%	2.0%	0.0%
	40～44歳	404	43	89	196	70	6	0	10.6%	22.0%	48.5%	17.3%	1.5%	0.0%
	45～49歳	431	41	99	203	80	8	0	9.5%	23.0%	47.1%	18.6%	1.9%	0.0%
	50～54歳	468	37	89	226	101	13	2	7.9%	19.0%	48.3%	21.6%	2.8%	0.4%
	55～59歳	502	33	70	263	120	15	1	6.6%	13.9%	52.4%	23.9%	3.0%	0.2%
	60～64歳	668	26	130	320	152	33	7	3.9%	19.5%	47.9%	22.8%	4.9%	1.0%
	65～69歳	790	47	125	380	190	34	14	5.9%	15.8%	48.1%	24.1%	4.3%	1.8%
	70～74歳	579	43	100	290	120	17	9	7.4%	17.3%	50.1%	20.7%	2.9%	1.6%
	75～79歳	445	46	75	184	102	20	18	10.3%	16.9%	41.3%	22.9%	4.5%	4.0%
	80～84歳	206	23	37	90	38	6	12	11.2%	18.0%	43.7%	18.4%	2.9%	5.8%
85歳以上	78	8	6	38	19	7	0	10.3%	7.7%	48.7%	24.4%	9.0%	0.0%	

Q1-2 現在、ご自分の歯や口の状態で気になることはありますか（複数回答）

	回答数	n表(人数)														
		噛み具合	外観	発話	口臭	痛み	義歯の具合が悪い	飲み込みにくい	口の渇き	歯科治療が中断している	あごの関節	歯並び	その他	特に問題はない	無回答	
合計	合計	8,073	1,449	1,421	459	1,769	1,304	475	147	908	287	552	1,529	569	2,369	162
	20～24歳	62	9	17	3	17	7	0	1	8	4	12	21	4	13	1
	25～29歳	212	43	47	8	45	27	0	1	9	9	28	66	17	59	2
	30～34歳	259	44	64	4	64	43	5	1	17	10	53	84	24	59	1
	35～39歳	408	66	108	11	107	54	8	1	26	20	57	103	39	99	1
	40～44歳	544	80	138	14	148	76	9	2	45	20	61	145	58	133	7
	45～49歳	611	87	144	18	160	84	13	5	33	16	48	138	52	175	12
	50～54歳	660	124	129	34	164	94	17	8	60	21	50	139	73	173	7
	55～59歳	738	128	158	29	198	133	26	11	69	27	59	164	61	193	13
	60～64歳	1,000	201	177	66	258	172	61	16	109	31	58	170	82	272	14
	65～69歳	1,295	244	180	96	282	236	104	24	144	42	56	185	72	401	34
	70～74歳	992	164	116	71	174	169	85	23	157	41	30	132	47	329	29
	75～79歳	785	168	84	58	105	136	89	33	128	21	25	108	26	294	25
80～84歳	367	54	44	35	39	49	39	11	70	18	8	54	11	133	11	
85歳以上	140	37	15	12	8	24	19	10	33	7	7	20	3	36	5	
男性	合計	2,792	514	424	201	624	487	219	56	300	102	136	428	159	895	47
	20～24歳	16	2	3	1	5	2	0	0	2	0	2	3	1	3	1
	25～29歳	38	6	4	1	6	5	0	0	1	2	2	5	1	18	1
	30～34歳	66	5	13	1	24	11	1	0	4	2	13	15	7	20	0
	35～39歳	111	16	29	3	34	17	4	0	10	7	9	19	10	33	1
	40～44歳	140	23	32	5	40	19	3	1	14	5	13	30	8	37	1
	45～49歳	180	23	43	11	47	18	5	1	12	6	12	33	16	54	4
	50～54歳	192	36	31	10	50	32	6	2	26	6	15	27	14	53	3
	55～59歳	236	42	46	10	68	52	10	4	21	9	16	50	13	60	5
	60～64歳	332	67	54	28	82	67	24	3	21	13	11	46	25	105	2
	65～69歳	505	102	53	44	122	99	53	11	52	21	16	67	23	157	9
	70～74歳	413	77	50	40	80	75	41	10	53	18	13	50	24	138	7
	75～79歳	340	71	39	23	51	60	42	15	47	7	9	49	10	139	7
80～84歳	161	26	22	16	14	20	19	5	26	3	3	27	6	59	3	
85歳以上	62	18	5	8	1	10	11	4	11	3	2	7	1	19	3	
女性	合計	5,281	935	997	258	1,145	817	256	91	608	185	416	1,101	410	1,474	115
	20～24歳	46	7	14	2	12	5	0	1	6	4	10	18	3	10	0
	25～29歳	174	37	43	7	39	22	0	1	8	7	26	61	16	41	1
	30～34歳	193	39	51	3	40	32	4	1	13	8	40	69	17	39	1
	35～39歳	297	50	79	8	73	37	4	1	16	13	48	84	29	66	0
	40～44歳	404	57	106	9	108	57	6	1	31	15	48	115	50	96	6
	45～49歳	431	64	101	7	113	66	8	4	21	10	36	105	36	121	8
	50～54歳	468	88	98	24	114	62	11	6	34	15	35	112	59	120	4
	55～59歳	502	86	112	19	130	81	16	7	48	18	43	114	48	133	8
	60～64歳	668	134	123	38	176	105	37	13	88	18	47	124	57	167	12
	65～69歳	790	142	127	52	160	137	51	13	92	21	40	118	49	244	25
	70～74歳	579	87	66	31	94	94	44	13	104	23	17	82	23	191	22
	75～79歳	445	97	45	35	54	76	47	18	81	14	16	59	16	155	18
80～84歳	206	28	22	19	25	29	20	6	44	15	5	27	5	74	8	
85歳以上	78	19	10	4	7	14	8	6	22	4	5	13	2	17	2	

Q1-2 現在、ご自分の歯や口の状態で気になることはありますか（複数回答）

	回答数	%表(割合)														
		噛み具合	外観	発話	口臭	痛み	義歯の具合が悪い	飲み込みにくい	口の渇き	歯科治療が中断している	あごの関節	歯並び	その他	特に問題はない	無回答	
合計	合計	8,073	17.9%	17.6%	5.7%	21.9%	16.2%	5.9%	1.8%	11.2%	3.6%	6.8%	18.9%	7.0%	29.3%	2.0%
	20～24歳	62	14.5%	27.4%	4.8%	27.4%	11.3%	0.0%	1.6%	12.9%	6.5%	19.4%	33.9%	6.5%	21.0%	1.6%
	25～29歳	212	20.3%	22.2%	3.8%	21.2%	12.7%	0.0%	0.5%	4.2%	4.2%	13.2%	31.1%	8.0%	27.8%	0.9%
	30～34歳	259	17.0%	24.7%	1.5%	24.7%	16.6%	1.9%	0.4%	6.6%	3.9%	20.5%	32.4%	9.3%	22.8%	0.4%
	35～39歳	408	16.2%	26.5%	2.7%	26.2%	13.2%	2.0%	0.2%	6.4%	4.9%	14.0%	25.2%	9.6%	24.3%	0.2%
	40～44歳	544	14.7%	25.4%	2.6%	27.2%	14.0%	1.7%	0.4%	8.3%	3.7%	11.2%	26.7%	10.7%	24.4%	1.3%
	45～49歳	611	14.2%	23.6%	2.9%	26.2%	13.7%	2.1%	0.8%	5.4%	2.6%	7.9%	22.6%	8.5%	28.6%	2.0%
	50～54歳	660	18.8%	19.5%	5.2%	24.8%	14.2%	2.6%	1.2%	9.1%	3.2%	7.6%	21.1%	11.1%	26.2%	1.1%
	55～59歳	738	17.3%	21.4%	3.9%	26.8%	18.0%	3.5%	1.5%	9.3%	3.7%	8.0%	22.2%	8.3%	26.2%	1.8%
	60～64歳	1,000	20.1%	17.7%	6.6%	25.8%	17.2%	6.1%	1.6%	10.9%	3.1%	5.8%	17.0%	8.2%	27.2%	1.4%
	65～69歳	1,295	18.8%	13.9%	7.4%	21.8%	18.2%	8.0%	1.9%	11.1%	3.2%	4.3%	14.3%	5.6%	31.0%	2.6%
	70～74歳	992	16.5%	11.7%	7.2%	17.5%	17.0%	8.6%	2.3%	15.8%	4.1%	3.0%	13.3%	4.7%	33.2%	2.9%
	75～79歳	785	21.4%	10.7%	7.4%	13.4%	17.3%	11.3%	4.2%	16.3%	2.7%	3.2%	13.8%	3.3%	37.5%	3.2%
80～84歳	367	14.7%	12.0%	9.5%	10.6%	13.4%	10.6%	3.0%	19.1%	4.9%	2.2%	14.7%	3.0%	36.2%	3.0%	
85歳以上	140	26.4%	10.7%	8.6%	5.7%	17.1%	13.6%	7.1%	23.6%	5.0%	5.0%	14.3%	2.1%	25.7%	3.6%	
男性	合計	2,792	18.4%	15.2%	7.2%	22.3%	17.4%	7.8%	2.0%	10.7%	3.7%	4.9%	15.3%	5.7%	32.1%	1.7%
	20～24歳	16	12.5%	18.8%	6.3%	31.3%	12.5%	0.0%	0.0%	12.5%	0.0%	12.5%	18.8%	6.3%	18.8%	6.3%
	25～29歳	38	15.8%	10.5%	2.6%	15.8%	13.2%	0.0%	0.0%	2.6%	5.3%	5.3%	13.2%	2.6%	47.4%	2.6%
	30～34歳	66	7.6%	19.7%	1.5%	36.4%	16.7%	1.5%	0.0%	6.1%	3.0%	19.7%	22.7%	10.6%	30.3%	0.0%
	35～39歳	111	14.4%	26.1%	2.7%	30.6%	15.3%	3.6%	0.0%	9.0%	6.3%	8.1%	17.1%	9.0%	29.7%	0.9%
	40～44歳	140	16.4%	22.9%	3.6%	28.6%	13.6%	2.1%	0.7%	10.0%	3.6%	9.3%	21.4%	5.7%	26.4%	0.7%
	45～49歳	180	12.8%	23.9%	6.1%	26.1%	10.0%	2.8%	0.6%	6.7%	3.3%	6.7%	18.3%	8.9%	30.0%	2.2%
	50～54歳	192	18.8%	16.1%	5.2%	26.0%	16.7%	3.1%	1.0%	13.5%	3.1%	7.8%	14.1%	7.3%	27.6%	1.6%
	55～59歳	236	17.8%	19.5%	4.2%	28.8%	22.0%	4.2%	1.7%	8.9%	3.8%	6.8%	21.2%	5.5%	25.4%	2.1%
	60～64歳	332	20.2%	16.3%	8.4%	24.7%	20.2%	7.2%	0.9%	6.3%	3.9%	3.3%	13.9%	7.5%	31.6%	0.6%
	65～69歳	505	20.2%	10.5%	8.7%	24.2%	19.6%	10.5%	2.2%	10.3%	4.2%	3.2%	13.3%	4.6%	31.1%	1.8%
	70～74歳	413	18.6%	12.1%	9.7%	19.4%	18.2%	9.9%	2.4%	12.8%	4.4%	3.1%	12.1%	5.8%	33.4%	1.7%
	75～79歳	340	20.9%	11.5%	6.8%	15.0%	17.6%	12.4%	4.4%	13.8%	2.1%	2.6%	14.4%	2.9%	40.9%	2.1%
80～84歳	161	16.1%	13.7%	9.9%	8.7%	12.4%	11.8%	3.1%	16.1%	1.9%	1.9%	16.8%	3.7%	36.6%	1.9%	
85歳以上	62	29.0%	8.1%	12.9%	1.6%	16.1%	17.7%	6.5%	17.7%	4.8%	3.2%	11.3%	1.6%	30.6%	4.8%	
女性	合計	5,281	17.7%	18.9%	4.9%	21.7%	15.5%	4.8%	1.7%	11.5%	3.5%	7.9%	20.8%	7.8%	27.9%	2.2%
	20～24歳	46	15.2%	30.4%	4.3%	26.1%	10.9%	0.0%	2.2%	13.0%	8.7%	21.7%	39.1%	6.5%	21.7%	0.0%
	25～29歳	174	21.3%	24.7%	4.0%	22.4%	12.6%	0.0%	0.6%	4.6%	4.0%	14.9%	35.1%	9.2%	23.6%	0.6%
	30～34歳	193	20.2%	26.4%	1.6%	20.7%	16.6%	2.1%	0.5%	6.7%	4.1%	20.7%	35.8%	8.8%	20.2%	0.5%
	35～39歳	297	16.8%	26.6%	2.7%	24.6%	12.5%	1.3%	0.3%	5.4%	4.4%	16.2%	28.3%	9.8%	22.2%	0.0%
	40～44歳	404	14.1%	26.2%	2.2%	26.7%	14.1%	1.5%	0.2%	7.7%	3.7%	11.9%	28.5%	12.4%	23.8%	1.5%
	45～49歳	431	14.8%	23.4%	1.6%	26.2%	15.3%	1.9%	0.9%	4.9%	2.3%	8.4%	24.4%	8.4%	28.1%	1.9%
	50～54歳	468	18.8%	20.9%	5.1%	24.4%	13.2%	2.4%	1.3%	7.3%	3.2%	7.5%	23.9%	12.6%	25.6%	0.9%
	55～59歳	502	17.1%	22.3%	3.8%	25.9%	16.1%	3.2%	1.4%	9.6%	3.6%	8.6%	22.7%	9.6%	26.5%	1.6%
	60～64歳	668	20.1%	18.4%	5.7%	26.3%	15.7%	5.5%	1.9%	13.2%	2.7%	7.0%	18.6%	8.5%	25.0%	1.8%
	65～69歳	790	18.0%	16.1%	6.6%	20.3%	17.3%	6.5%	1.6%	11.6%	2.7%	5.1%	14.9%	6.2%	30.9%	3.2%
	70～74歳	579	15.0%	11.4%	5.4%	16.2%	16.2%	7.6%	2.2%	18.0%	4.0%	2.9%	14.2%	4.0%	33.0%	3.8%
	75～79歳	445	21.8%	10.1%	7.9%	12.1%	17.1%	10.6%	4.0%	18.2%	3.1%	3.6%	13.3%	3.6%	34.8%	4.0%
80～84歳	206	13.6%	10.7%	9.2%	12.1%	14.1%	9.7%	2.9%	21.4%	7.3%	2.4%	13.1%	2.4%	35.9%	3.9%	
85歳以上	78	24.4%	12.8%	5.1%	9.0%	17.9%	10.3%	7.7%	28.2%	5.1%	6.4%	16.7%	2.6%	21.8%	2.6%	

Q1-2 「5. 痛み」の部位（複数回答）

	回答数	n表(人数)					%表(割合)					
		歯	歯ぐき	舌	その他	無回答	歯	歯ぐき	舌	その他	無回答	
合計	合計	1,304	413	844	98	43	60	31.7%	64.7%	7.5%	3.3%	4.6%
	20～24歳	7	5	3	0	0	0	71.4%	42.9%	0.0%	0.0%	0.0%
	25～29歳	27	17	11	0	2	0	63.0%	40.7%	0.0%	7.4%	0.0%
	30～34歳	43	23	21	0	1	2	53.5%	48.8%	0.0%	2.3%	4.7%
	35～39歳	54	30	23	1	3	2	55.6%	42.6%	1.9%	5.6%	3.7%
	40～44歳	76	41	34	1	5	2	53.9%	44.7%	1.3%	6.6%	2.6%
	45～49歳	84	39	47	2	4	5	46.4%	56.0%	2.4%	4.8%	6.0%
	50～54歳	94	38	62	5	2	2	40.4%	66.0%	5.3%	2.1%	2.1%
	55～59歳	133	39	92	10	3	5	29.3%	69.2%	7.5%	2.3%	3.8%
	60～64歳	172	42	119	13	8	7	24.4%	69.2%	7.6%	4.7%	4.1%
	65～69歳	236	61	160	21	8	16	25.8%	67.8%	8.9%	3.4%	6.8%
	70～74歳	169	40	114	15	4	7	23.7%	67.5%	8.9%	2.4%	4.1%
	75～79歳	136	25	99	21	3	9	18.4%	72.8%	15.4%	2.2%	6.6%
	80～84歳	49	11	38	8	0	2	22.4%	77.6%	16.3%	0.0%	4.1%
85歳以上	24	2	21	1	0	1	8.3%	87.5%	4.2%	0.0%	4.2%	
男性	合計	487	155	317	21	13	36	31.8%	65.1%	4.3%	2.7%	7.4%
	20～24歳	2	2	0	0	0	0	100.0%	0.0%	0.0%	0.0%	0.0%
	25～29歳	5	4	2	0	0	0	80.0%	40.0%	0.0%	0.0%	0.0%
	30～34歳	11	4	7	0	0	1	36.4%	63.6%	0.0%	0.0%	9.1%
	35～39歳	17	9	10	0	0	0	52.9%	58.8%	0.0%	0.0%	0.0%
	40～44歳	19	10	10	0	1	1	52.6%	52.6%	0.0%	5.3%	5.3%
	45～49歳	18	8	10	0	1	1	44.4%	55.6%	0.0%	5.6%	5.6%
	50～54歳	32	15	19	4	1	2	46.9%	59.4%	12.5%	3.1%	6.3%
	55～59歳	52	15	35	1	1	2	28.8%	67.3%	1.9%	1.9%	3.8%
	60～64歳	67	20	44	2	2	4	29.9%	65.7%	3.0%	3.0%	6.0%
	65～69歳	99	30	63	6	3	11	30.3%	63.6%	6.1%	3.0%	11.1%
	70～74歳	75	17	52	3	2	5	22.7%	69.3%	4.0%	2.7%	6.7%
	75～79歳	60	17	41	3	2	6	28.3%	68.3%	5.0%	3.3%	10.0%
	80～84歳	20	4	16	1	0	2	20.0%	80.0%	5.0%	0.0%	10.0%
85歳以上	10	0	8	1	0	1	0.0%	80.0%	10.0%	0.0%	10.0%	
女性	合計	817	258	527	77	30	24	31.6%	64.5%	9.4%	3.7%	2.9%
	20～24歳	5	3	3	0	0	0	60.0%	60.0%	0.0%	0.0%	0.0%
	25～29歳	22	13	9	0	2	0	59.1%	40.9%	0.0%	9.1%	0.0%
	30～34歳	32	19	14	0	1	1	59.4%	43.8%	0.0%	3.1%	3.1%
	35～39歳	37	21	13	1	3	2	56.8%	35.1%	2.7%	8.1%	5.4%
	40～44歳	57	31	24	1	4	1	54.4%	42.1%	1.8%	7.0%	1.8%
	45～49歳	66	31	37	2	3	4	47.0%	56.1%	3.0%	4.5%	6.1%
	50～54歳	62	23	43	1	1	0	37.1%	69.4%	1.6%	1.6%	0.0%
	55～59歳	81	24	57	9	2	3	29.6%	70.4%	11.1%	2.5%	3.7%
	60～64歳	105	22	75	11	6	3	21.0%	71.4%	10.5%	5.7%	2.9%
	65～69歳	137	31	97	15	5	5	22.6%	70.8%	10.9%	3.6%	3.6%
	70～74歳	94	23	62	12	2	2	24.5%	66.0%	12.8%	2.1%	2.1%
	75～79歳	76	8	58	18	1	3	10.5%	76.3%	23.7%	1.3%	3.9%
	80～84歳	29	7	22	7	0	0	24.1%	75.9%	24.1%	0.0%	0.0%
85歳以上	14	2	13	0	0	0	14.3%	92.9%	0.0%	0.0%	0.0%	

Q2-1 全体的にみて、あなたの健康状態はいかがですか

	回答数	n表(人数)						%表(割合)						
		よい	まあよい	ふつう	あまりよくない	よくない	無回答	よい	まあよい	ふつう	あまりよくない	よくない	無回答	
合計	合計	8,073	884	1,970	4,213	878	96	32	11.0%	24.4%	52.2%	10.9%	1.2%	0.4%
	20～24歳	62	18	17	24	3	0	0	29.0%	27.4%	38.7%	4.8%	0.0%	0.0%
	25～29歳	212	46	72	78	15	1	0	21.7%	34.0%	36.8%	7.1%	0.5%	0.0%
	30～34歳	259	38	89	110	21	0	1	14.7%	34.4%	42.5%	8.1%	0.0%	0.4%
	35～39歳	408	75	131	168	31	2	1	18.4%	32.1%	41.2%	7.6%	0.5%	0.2%
	40～44歳	544	64	157	268	55	0	0	11.8%	28.9%	49.3%	10.1%	0.0%	0.0%
	45～49歳	611	65	175	311	52	7	1	10.6%	28.6%	50.9%	8.5%	1.1%	0.2%
	50～54歳	660	72	159	353	67	8	1	10.9%	24.1%	53.5%	10.2%	1.2%	0.2%
	55～59歳	738	69	161	425	75	5	3	9.3%	21.8%	57.6%	10.2%	0.7%	0.4%
	60～64歳	1,000	86	226	584	92	7	5	8.6%	22.6%	58.4%	9.2%	0.7%	0.5%
	65～69歳	1,295	119	289	693	160	27	7	9.2%	22.3%	53.5%	12.4%	2.1%	0.5%
	70～74歳	992	87	223	551	112	17	2	8.8%	22.5%	55.5%	11.3%	1.7%	0.2%
	75～79歳	785	85	179	392	107	13	9	10.8%	22.8%	49.9%	13.6%	1.7%	1.1%
	80～84歳	367	44	73	190	54	5	1	12.0%	19.9%	51.8%	14.7%	1.4%	0.3%
85歳以上	140	16	19	66	34	4	1	11.4%	13.6%	47.1%	24.3%	2.9%	0.7%	
男性	合計	2,792	283	673	1,442	341	42	11	10.1%	24.1%	51.6%	12.2%	1.5%	0.4%
	20～24歳	16	4	5	7	0	0	0	25.0%	31.3%	43.8%	0.0%	0.0%	0.0%
	25～29歳	38	7	18	11	2	0	0	18.4%	47.4%	28.9%	5.3%	0.0%	0.0%
	30～34歳	66	9	25	28	4	0	0	13.6%	37.9%	42.4%	6.1%	0.0%	0.0%
	35～39歳	111	22	33	46	9	0	1	19.8%	29.7%	41.4%	8.1%	0.0%	0.9%
	40～44歳	140	16	42	69	13	0	0	11.4%	30.0%	49.3%	9.3%	0.0%	0.0%
	45～49歳	180	15	51	90	20	3	1	8.3%	28.3%	50.0%	11.1%	1.7%	0.6%
	50～54歳	192	24	45	89	31	3	0	12.5%	23.4%	46.4%	16.1%	1.6%	0.0%
	55～59歳	236	20	42	144	28	1	1	8.5%	17.8%	61.0%	11.9%	0.4%	0.4%
	60～64歳	332	24	64	201	40	3	0	7.2%	19.3%	60.5%	12.0%	0.9%	0.0%
	65～69歳	505	45	115	259	69	14	3	8.9%	22.8%	51.3%	13.7%	2.8%	0.6%
	70～74歳	413	35	100	221	47	10	0	8.5%	24.2%	53.5%	11.4%	2.4%	0.0%
	75～79歳	340	32	90	168	41	5	4	9.4%	26.5%	49.4%	12.1%	1.5%	1.2%
	80～84歳	161	21	31	81	27	1	0	13.0%	19.3%	50.3%	16.8%	0.6%	0.0%
85歳以上	62	9	12	28	10	2	1	14.5%	19.4%	45.2%	16.1%	3.2%	1.6%	
女性	合計	5,281	601	1,297	2,771	537	54	21	11.4%	24.6%	52.5%	10.2%	1.0%	0.4%
	20～24歳	46	14	12	17	3	0	0	30.4%	26.1%	37.0%	6.5%	0.0%	0.0%
	25～29歳	174	39	54	67	13	1	0	22.4%	31.0%	38.5%	7.5%	0.6%	0.0%
	30～34歳	193	29	64	82	17	0	1	15.0%	33.2%	42.5%	8.8%	0.0%	0.5%
	35～39歳	297	53	98	122	22	2	0	17.8%	33.0%	41.1%	7.4%	0.7%	0.0%
	40～44歳	404	48	115	199	42	0	0	11.9%	28.5%	49.3%	10.4%	0.0%	0.0%
	45～49歳	431	50	124	221	32	4	0	11.6%	28.8%	51.3%	7.4%	0.9%	0.0%
	50～54歳	468	48	114	264	36	5	1	10.3%	24.4%	56.4%	7.7%	1.1%	0.2%
	55～59歳	502	49	119	281	47	4	2	9.8%	23.7%	56.0%	9.4%	0.8%	0.4%
	60～64歳	668	62	162	383	52	4	5	9.3%	24.3%	57.3%	7.8%	0.6%	0.7%
	65～69歳	790	74	174	434	91	13	4	9.4%	22.0%	54.9%	11.5%	1.6%	0.5%
	70～74歳	579	52	123	330	65	7	2	9.0%	21.2%	57.0%	11.2%	1.2%	0.3%
	75～79歳	445	53	89	224	66	8	5	11.9%	20.0%	50.3%	14.8%	1.8%	1.1%
	80～84歳	206	23	42	109	27	4	1	11.2%	20.4%	52.9%	13.1%	1.9%	0.5%
85歳以上	78	7	7	38	24	2	0	9.0%	9.0%	48.7%	30.8%	2.6%	0.0%	

Q2-2 現在、次のような症状がありますか（複数回答）

	回答数	n表(人数)												
		肩の痛み	腰痛	ひじや手の痛み	足の痛み	神経痛	耳鳴り	難聴	目のかすみ	不眠症	その他	特にない	無回答	
合計	合計	8,073	2,064	2,744	754	1,279	318	1,009	563	1,662	613	520	2,212	154
	20～24歳	62	15	18	3	4	2	4	2	8	5	3	34	1
	25～29歳	212	56	65	11	7	8	15	0	17	10	7	98	6
	30～34歳	259	94	83	7	15	4	14	3	29	7	10	98	9
	35～39歳	408	123	137	17	20	12	20	4	25	21	19	173	9
	40～44歳	544	179	165	43	27	20	39	9	63	24	28	199	13
	45～49歳	611	185	207	43	52	16	46	12	87	35	44	210	17
	50～54歳	660	203	221	83	85	23	50	13	158	39	47	183	9
	55～59歳	738	199	258	81	92	18	86	29	144	42	48	215	6
	60～64歳	1,000	236	345	110	169	42	122	45	226	75	77	249	18
	65～69歳	1,295	289	419	144	242	50	216	114	284	113	74	307	26
	70～74歳	992	208	336	94	205	46	161	118	249	98	69	220	13
	75～79歳	785	164	273	75	215	52	152	119	231	84	58	141	18
	80～84歳	367	84	153	31	92	15	62	50	100	39	26	68	9
85歳以上	140	29	64	12	54	10	22	45	41	21	10	17	0	
男性	合計	2,792	579	994	266	342	101	409	289	544	186	162	782	51
	20～24歳	16	3	4	2	1	0	0	1	2	2	0	9	1
	25～29歳	38	4	6	3	0	1	1	0	2	2	1	21	0
	30～34歳	66	18	21	2	0	1	4	1	1	0	3	28	3
	35～39歳	111	30	39	7	7	0	2	0	7	4	4	48	2
	40～44歳	140	33	44	10	6	6	8	5	8	8	4	56	6
	45～49歳	180	43	57	10	11	6	8	4	18	16	13	71	4
	50～54歳	192	47	69	24	18	11	15	5	40	14	8	64	2
	55～59歳	236	66	100	27	21	4	32	15	42	11	10	60	3
	60～64歳	332	67	133	38	40	18	57	28	64	18	21	81	8
	65～69歳	505	100	179	59	72	19	94	54	104	27	31	132	8
	70～74歳	413	69	149	39	54	12	79	64	98	34	28	103	3
	75～79歳	340	61	110	29	74	18	68	62	97	33	26	67	6
	80～84歳	161	28	61	11	24	2	32	27	42	11	7	33	5
85歳以上	62	10	22	5	14	3	9	23	19	6	6	9	0	
女性	合計	5,281	1,485	1,750	488	937	217	600	274	1,118	427	358	1,430	103
	20～24歳	46	12	14	1	3	2	4	1	6	3	3	25	0
	25～29歳	174	52	59	8	7	7	14	0	15	8	6	77	6
	30～34歳	193	76	62	5	15	3	10	2	28	7	7	70	6
	35～39歳	297	93	98	10	13	12	18	4	18	17	15	125	7
	40～44歳	404	146	121	33	21	14	31	4	55	16	24	143	7
	45～49歳	431	142	150	33	41	10	38	8	69	19	31	139	13
	50～54歳	468	156	152	59	67	12	35	8	118	25	39	119	7
	55～59歳	502	133	158	54	71	14	54	14	102	31	38	155	3
	60～64歳	668	169	212	72	129	24	65	17	162	57	56	168	10
	65～69歳	790	189	240	85	170	31	122	60	180	86	43	175	18
	70～74歳	579	139	187	55	151	34	82	54	151	64	41	117	10
	75～79歳	445	103	163	46	141	34	84	57	134	51	32	74	12
	80～84歳	206	56	92	20	68	13	30	23	58	28	19	35	4
85歳以上	78	19	42	7	40	7	13	22	22	15	4	8	0	

Q2-2 現在、次のような症状がありますか（複数回答）

	回答数	%表(割合)												
		肩の痛み	腰痛	ひじや手の痛み	足の痛み	神経痛	耳鳴り	難聴	目のかすみ	不眠症	その他	特にない	無回答	
合計	合計	8,073	25.6%	34.0%	9.3%	15.8%	3.9%	12.5%	7.0%	20.6%	7.6%	6.4%	27.4%	1.9%
	20～24歳	62	24.2%	29.0%	4.8%	6.5%	3.2%	6.5%	3.2%	12.9%	8.1%	4.8%	54.8%	1.6%
	25～29歳	212	26.4%	30.7%	5.2%	3.3%	3.8%	7.1%	0.0%	8.0%	4.7%	3.3%	46.2%	2.8%
	30～34歳	259	36.3%	32.0%	2.7%	5.8%	1.5%	5.4%	1.2%	11.2%	2.7%	3.9%	37.8%	3.5%
	35～39歳	408	30.1%	33.6%	4.2%	4.9%	2.9%	4.9%	1.0%	6.1%	5.1%	4.7%	42.4%	2.2%
	40～44歳	544	32.9%	30.3%	7.9%	5.0%	3.7%	7.2%	1.7%	11.6%	4.4%	5.1%	36.6%	2.4%
	45～49歳	611	30.3%	33.9%	7.0%	8.5%	2.6%	7.5%	2.0%	14.2%	5.7%	7.2%	34.4%	2.8%
	50～54歳	660	30.8%	33.5%	12.6%	12.9%	3.5%	7.6%	2.0%	23.9%	5.9%	7.1%	27.7%	1.4%
	55～59歳	738	27.0%	35.0%	11.0%	12.5%	2.4%	11.7%	3.9%	19.5%	5.7%	6.5%	29.1%	0.8%
	60～64歳	1,000	23.6%	34.5%	11.0%	16.9%	4.2%	12.2%	4.5%	22.6%	7.5%	7.7%	24.9%	1.8%
	65～69歳	1,295	22.3%	32.4%	11.1%	18.7%	3.9%	16.7%	8.8%	21.9%	8.7%	5.7%	23.7%	2.0%
	70～74歳	992	21.0%	33.9%	9.5%	20.7%	4.6%	16.2%	11.9%	25.1%	9.9%	7.0%	22.2%	1.3%
	75～79歳	785	20.9%	34.8%	9.6%	27.4%	6.6%	19.4%	15.2%	29.4%	10.7%	7.4%	18.0%	2.3%
	80～84歳	367	22.9%	41.7%	8.4%	25.1%	4.1%	16.9%	13.6%	27.2%	10.6%	7.1%	18.5%	2.5%
85歳以上	140	20.7%	45.7%	8.6%	38.6%	7.1%	15.7%	32.1%	29.3%	15.0%	7.1%	12.1%	0.0%	
男性	合計	2,792	20.7%	35.6%	9.5%	12.2%	3.6%	14.6%	10.4%	19.5%	6.7%	5.8%	28.0%	1.8%
	20～24歳	16	18.8%	25.0%	12.5%	6.3%	0.0%	0.0%	6.3%	12.5%	12.5%	0.0%	56.3%	6.3%
	25～29歳	38	10.5%	15.8%	7.9%	0.0%	2.6%	2.6%	0.0%	5.3%	5.3%	2.6%	55.3%	0.0%
	30～34歳	66	27.3%	31.8%	3.0%	0.0%	1.5%	6.1%	1.5%	1.5%	0.0%	4.5%	42.4%	4.5%
	35～39歳	111	27.0%	35.1%	6.3%	6.3%	0.0%	1.8%	0.0%	6.3%	3.6%	3.6%	43.2%	1.8%
	40～44歳	140	23.6%	31.4%	7.1%	4.3%	4.3%	5.7%	3.6%	5.7%	5.7%	2.9%	40.0%	4.3%
	45～49歳	180	23.9%	31.7%	5.6%	6.1%	3.3%	4.4%	2.2%	10.0%	8.9%	7.2%	39.4%	2.2%
	50～54歳	192	24.5%	35.9%	12.5%	9.4%	5.7%	7.8%	2.6%	20.8%	7.3%	4.2%	33.3%	1.0%
	55～59歳	236	28.0%	42.4%	11.4%	8.9%	1.7%	13.6%	6.4%	17.8%	4.7%	4.2%	25.4%	1.3%
	60～64歳	332	20.2%	40.1%	11.4%	12.0%	5.4%	17.2%	8.4%	19.3%	5.4%	6.3%	24.4%	2.4%
	65～69歳	505	19.8%	35.4%	11.7%	14.3%	3.8%	18.6%	10.7%	20.6%	5.3%	6.1%	26.1%	1.6%
	70～74歳	413	16.7%	36.1%	9.4%	13.1%	2.9%	19.1%	15.5%	23.7%	8.2%	6.8%	24.9%	0.7%
	75～79歳	340	17.9%	32.4%	8.5%	21.8%	5.3%	20.0%	18.2%	28.5%	9.7%	7.6%	19.7%	1.8%
	80～84歳	161	17.4%	37.9%	6.8%	14.9%	1.2%	19.9%	16.8%	26.1%	6.8%	4.3%	20.5%	3.1%
85歳以上	62	16.1%	35.5%	8.1%	22.6%	4.8%	14.5%	37.1%	30.6%	9.7%	9.7%	14.5%	0.0%	
女性	合計	5,281	28.1%	33.1%	9.2%	17.7%	4.1%	11.4%	5.2%	21.2%	8.1%	6.8%	27.1%	2.0%
	20～24歳	46	26.1%	30.4%	2.2%	6.5%	4.3%	8.7%	2.2%	13.0%	6.5%	6.5%	54.3%	0.0%
	25～29歳	174	29.9%	33.9%	4.6%	4.0%	4.0%	8.0%	0.0%	8.6%	4.6%	3.4%	44.3%	3.4%
	30～34歳	193	39.4%	32.1%	2.6%	7.8%	1.6%	5.2%	1.0%	14.5%	3.6%	3.6%	36.3%	3.1%
	35～39歳	297	31.3%	33.0%	3.4%	4.4%	4.0%	6.1%	1.3%	6.1%	5.7%	5.1%	42.1%	2.4%
	40～44歳	404	36.1%	30.0%	8.2%	5.2%	3.5%	7.7%	1.0%	13.6%	4.0%	5.9%	35.4%	1.7%
	45～49歳	431	32.9%	34.8%	7.7%	9.5%	2.3%	8.8%	1.9%	16.0%	4.4%	7.2%	32.3%	3.0%
	50～54歳	468	33.3%	32.5%	12.6%	14.3%	2.6%	7.5%	1.7%	25.2%	5.3%	8.3%	25.4%	1.5%
	55～59歳	502	26.5%	31.5%	10.8%	14.1%	2.8%	10.8%	2.8%	20.3%	6.2%	7.6%	30.9%	0.6%
	60～64歳	668	25.3%	31.7%	10.8%	19.3%	3.6%	9.7%	2.5%	24.3%	8.5%	8.4%	25.1%	1.5%
	65～69歳	790	23.9%	30.4%	10.8%	21.5%	3.9%	15.4%	7.6%	22.8%	10.9%	5.4%	22.2%	2.3%
	70～74歳	579	24.0%	32.3%	9.5%	26.1%	5.9%	14.2%	9.3%	26.1%	11.1%	7.1%	20.2%	1.7%
	75～79歳	445	23.1%	36.6%	10.3%	31.7%	7.6%	18.9%	12.8%	30.1%	11.5%	7.2%	16.6%	2.7%
	80～84歳	206	27.2%	44.7%	9.7%	33.0%	6.3%	14.6%	11.2%	28.2%	13.6%	9.2%	17.0%	1.9%
85歳以上	78	24.4%	53.8%	9.0%	51.3%	9.0%	16.7%	28.2%	28.2%	19.2%	5.1%	10.3%	0.0%	

Q2-3-① 現在、次のいずれかの病気で治療を受けていますか（複数回答）

		回答数	n表(人数)												
			糖尿病	脳卒中	心臓病	がん	肺炎	高血圧症	高脂血症	肥満症	認知症	慢性閉塞性肺疾患(COPD)	その他	特に病気はない	無回答
合計	合計	8,073	546	59	334	196	16	1,950	866	124	18	12	1,190	4,076	281
	20～24歳	62	0	0	0	0	0	0	0	0	0	0	5	55	2
	25～29歳	212	0	0	0	0	0	1	1	0	0	0	3	204	3
	30～34歳	259	1	0	0	0	0	1	2	0	0	0	13	233	9
	35～39歳	408	2	0	0	1	0	0	1	0	0	0	27	364	14
	40～44歳	544	8	0	2	6	0	19	7	4	0	0	54	441	17
	45～49歳	611	9	2	3	2	0	45	14	1	0	0	71	464	19
	50～54歳	660	21	1	9	13	0	73	40	13	0	0	92	438	18
	55～59歳	738	40	5	13	12	0	141	79	12	0	0	95	421	24
	60～64歳	1,000	80	4	28	23	2	247	148	20	0	1	179	446	35
	65～69歳	1,295	124	13	76	43	3	450	219	23	1	4	217	455	43
	70～74歳	992	111	8	72	33	4	389	168	22	1	3	189	272	46
	75～79歳	785	101	15	71	32	4	344	126	17	3	3	148	187	26
	80～84歳	367	38	8	34	23	1	173	51	7	7	1	69	68	16
85歳以上	140	11	3	26	8	2	67	10	5	6	0	28	28	9	
男性	合計	2,792	306	38	191	93	8	886	286	61	6	9	463	1,166	74
	20～24歳	16	0	0	0	0	0	0	0	0	0	0	2	14	0
	25～29歳	38	0	0	0	0	0	0	0	0	0	0	0	38	0
	30～34歳	66	0	0	0	0	0	1	0	0	0	0	3	59	3
	35～39歳	111	0	0	0	0	0	0	0	0	0	0	4	102	5
	40～44歳	140	3	0	1	1	0	9	5	2	0	0	14	107	4
	45～49歳	180	4	1	2	0	0	23	10	1	0	0	23	124	4
	50～54歳	192	11	1	4	1	0	33	20	7	0	0	29	112	5
	55～59歳	236	24	3	7	3	0	71	26	9	0	0	33	106	10
	60～64歳	332	44	0	12	6	1	112	49	11	0	1	45	134	9
	65～69歳	505	68	8	52	24	1	199	59	13	1	2	95	155	10
	70～74歳	413	67	7	44	16	2	178	60	8	0	3	94	97	10
	75～79歳	340	62	9	39	22	2	162	43	9	1	2	67	72	5
	80～84歳	161	18	7	22	14	1	73	12	1	2	1	39	29	5
85歳以上	62	5	2	8	6	1	25	2	0	2	0	15	17	4	
女性	合計	5,281	240	21	143	103	8	1,064	580	63	12	3	727	2,910	207
	20～24歳	46	0	0	0	0	0	0	0	0	0	0	3	41	2
	25～29歳	174	0	0	0	0	0	1	1	0	0	0	3	166	3
	30～34歳	193	1	0	0	0	0	0	2	0	0	0	10	174	6
	35～39歳	297	2	0	0	1	0	0	1	0	0	0	23	262	9
	40～44歳	404	5	0	1	5	0	10	2	2	0	0	40	334	13
	45～49歳	431	5	1	1	2	0	22	4	0	0	0	48	340	15
	50～54歳	468	10	0	5	12	0	40	20	6	0	0	63	326	13
	55～59歳	502	16	2	6	9	0	70	53	3	0	0	62	315	14
	60～64歳	668	36	4	16	17	1	135	99	9	0	0	134	312	26
	65～69歳	790	56	5	24	19	2	251	160	10	0	2	122	300	33
	70～74歳	579	44	1	28	17	2	211	108	14	1	0	95	175	36
	75～79歳	445	39	6	32	10	2	182	83	8	2	1	81	115	21
	80～84歳	206	20	1	12	9	0	100	39	6	5	0	30	39	11
85歳以上	78	6	1	18	2	1	42	8	5	4	0	13	11	5	

Q2-3-① 現在、次のいずれかの病気で治療を受けていますか（複数回答）

		回答数	%表(割合)												
			糖尿病	脳卒中	心臓病	がん	肺炎	高血圧症	高脂血症	肥満症	認知症	慢性閉塞性肺疾患(COPD)	その他	特に病気はない	無回答
合計	合計	8,073	6.8%	0.7%	4.1%	2.4%	0.2%	24.2%	10.7%	1.5%	0.2%	0.1%	14.7%	50.5%	3.5%
	20～24歳	62	0.0%	0.0%	0.0%	0.0%	0.0%	0.0%	0.0%	0.0%	0.0%	0.0%	8.1%	88.7%	3.2%
	25～29歳	212	0.0%	0.0%	0.0%	0.0%	0.0%	0.5%	0.5%	0.0%	0.0%	0.0%	1.4%	96.2%	1.4%
	30～34歳	259	0.4%	0.0%	0.0%	0.0%	0.0%	0.4%	0.8%	0.0%	0.0%	0.0%	5.0%	90.0%	3.5%
	35～39歳	408	0.5%	0.0%	0.0%	0.2%	0.0%	0.0%	0.2%	0.0%	0.0%	0.0%	6.6%	89.2%	3.4%
	40～44歳	544	1.5%	0.0%	0.4%	1.1%	0.0%	3.5%	1.3%	0.7%	0.0%	0.0%	9.9%	81.1%	3.1%
	45～49歳	611	1.5%	0.3%	0.5%	0.3%	0.0%	7.4%	2.3%	0.2%	0.0%	0.0%	11.6%	75.9%	3.1%
	50～54歳	660	3.2%	0.2%	1.4%	2.0%	0.0%	11.1%	6.1%	2.0%	0.0%	0.0%	13.9%	66.4%	2.7%
	55～59歳	738	5.4%	0.7%	1.8%	1.6%	0.0%	19.1%	10.7%	1.6%	0.0%	0.0%	12.9%	57.0%	3.3%
	60～64歳	1,000	8.0%	0.4%	2.8%	2.3%	0.2%	24.7%	14.8%	2.0%	0.0%	0.1%	17.9%	44.6%	3.5%
	65～69歳	1,295	9.6%	1.0%	5.9%	3.3%	0.2%	34.7%	16.9%	1.8%	0.1%	0.3%	16.8%	35.1%	3.3%
	70～74歳	992	11.2%	0.8%	7.3%	3.3%	0.4%	39.2%	16.9%	2.2%	0.1%	0.3%	19.1%	27.4%	4.6%
	75～79歳	785	12.9%	1.9%	9.0%	4.1%	0.5%	43.8%	16.1%	2.2%	0.4%	0.4%	18.9%	23.8%	3.3%
	80～84歳	367	10.4%	2.2%	9.3%	6.3%	0.3%	47.1%	13.9%	1.9%	1.9%	0.3%	18.8%	18.5%	4.4%
85歳以上	140	7.9%	2.1%	18.6%	5.7%	1.4%	47.9%	7.1%	3.6%	4.3%	0.0%	20.0%	20.0%	6.4%	
男性	合計	2,792	11.0%	1.4%	6.8%	3.3%	0.3%	31.7%	10.2%	2.2%	0.2%	0.3%	16.6%	41.8%	2.7%
	20～24歳	16	0.0%	0.0%	0.0%	0.0%	0.0%	0.0%	0.0%	0.0%	0.0%	0.0%	12.5%	87.5%	0.0%
	25～29歳	38	0.0%	0.0%	0.0%	0.0%	0.0%	0.0%	0.0%	0.0%	0.0%	0.0%	0.0%	100.0%	0.0%
	30～34歳	66	0.0%	0.0%	0.0%	0.0%	0.0%	1.5%	0.0%	0.0%	0.0%	0.0%	4.5%	89.4%	4.5%
	35～39歳	111	0.0%	0.0%	0.0%	0.0%	0.0%	0.0%	0.0%	0.0%	0.0%	0.0%	3.6%	91.9%	4.5%
	40～44歳	140	2.1%	0.0%	0.7%	0.7%	0.0%	6.4%	3.6%	1.4%	0.0%	0.0%	10.0%	76.4%	2.9%
	45～49歳	180	2.2%	0.6%	1.1%	0.0%	0.0%	12.8%	5.6%	0.6%	0.0%	0.0%	12.8%	68.9%	2.2%
	50～54歳	192	5.7%	0.5%	2.1%	0.5%	0.0%	17.2%	10.4%	3.6%	0.0%	0.0%	15.1%	58.3%	2.6%
	55～59歳	236	10.2%	1.3%	3.0%	1.3%	0.0%	30.1%	11.0%	3.8%	0.0%	0.0%	14.0%	44.9%	4.2%
	60～64歳	332	13.3%	0.0%	3.6%	1.8%	0.3%	33.7%	14.8%	3.3%	0.0%	0.3%	13.6%	40.4%	2.7%
	65～69歳	505	13.5%	1.6%	10.3%	4.8%	0.2%	39.4%	11.7%	2.6%	0.2%	0.4%	18.8%	30.7%	2.0%
	70～74歳	413	16.2%	1.7%	10.7%	3.9%	0.5%	43.1%	14.5%	1.9%	0.0%	0.7%	22.8%	23.5%	2.4%
	75～79歳	340	18.2%	2.6%	11.5%	6.5%	0.6%	47.6%	12.6%	2.6%	0.3%	0.6%	19.7%	21.2%	1.5%
	80～84歳	161	11.2%	4.3%	13.7%	8.7%	0.6%	45.3%	7.5%	0.6%	1.2%	0.6%	24.2%	18.0%	3.1%
85歳以上	62	8.1%	3.2%	12.9%	9.7%	1.6%	40.3%	3.2%	0.0%	3.2%	0.0%	24.2%	27.4%	6.5%	
女性	合計	5,281	4.5%	0.4%	2.7%	2.0%	0.2%	20.1%	11.0%	1.2%	0.2%	0.1%	13.8%	55.1%	3.9%
	20～24歳	46	0.0%	0.0%	0.0%	0.0%	0.0%	0.0%	0.0%	0.0%	0.0%	0.0%	6.5%	89.1%	4.3%
	25～29歳	174	0.0%	0.0%	0.0%	0.0%	0.0%	0.6%	0.6%	0.0%	0.0%	0.0%	1.7%	95.4%	1.7%
	30～34歳	193	0.5%	0.0%	0.0%	0.0%	0.0%	0.0%	1.0%	0.0%	0.0%	0.0%	5.2%	90.2%	3.1%
	35～39歳	297	0.7%	0.0%	0.0%	0.3%	0.0%	0.0%	0.3%	0.0%	0.0%	0.0%	7.7%	88.2%	3.0%
	40～44歳	404	1.2%	0.0%	0.2%	1.2%	0.0%	2.5%	0.5%	0.5%	0.0%	0.0%	9.9%	82.7%	3.2%
	45～49歳	431	1.2%	0.2%	0.2%	0.5%	0.0%	5.1%	0.9%	0.0%	0.0%	0.0%	11.1%	78.9%	3.5%
	50～54歳	468	2.1%	0.0%	1.1%	2.6%	0.0%	8.5%	4.3%	1.3%	0.0%	0.0%	13.5%	69.7%	2.8%
	55～59歳	502	3.2%	0.4%	1.2%	1.8%	0.0%	13.9%	10.6%	0.6%	0.0%	0.0%	12.4%	62.7%	2.8%
	60～64歳	668	5.4%	0.6%	2.4%	2.5%	0.1%	20.2%	14.8%	1.3%	0.0%	0.0%	20.1%	46.7%	3.9%
	65～69歳	790	7.1%	0.6%	3.0%	2.4%	0.3%	31.8%	20.3%	1.3%	0.0%	0.3%	15.4%	38.0%	4.2%
	70～74歳	579	7.6%	0.2%	4.8%	2.9%	0.3%	36.4%	18.7%	2.4%	0.2%	0.0%	16.4%	30.2%	6.2%
	75～79歳	445	8.8%	1.3%	7.2%	2.2%	0.4%	40.9%	18.7%	1.8%	0.4%	0.2%	18.2%	25.8%	4.7%
	80～84歳	206	9.7%	0.5%	5.8%	4.4%	0.0%	48.5%	18.9%	2.9%	2.4%	0.0%	14.6%	18.9%	5.3%
85歳以上	78	7.7%	1.3%	23.1%	2.6%	1.3%	53.8%	10.3%	6.4%	5.1%	0.0%	16.7%	14.1%	6.4%	

Q2-3-② 現在治療を受けていないが過去にかかったことがある病気はありますか（複数回答）

		回答数	n表(人数)												
			糖尿病	脳卒中	心臓病	がん	肺炎	高血圧症	高脂血症	肥満症	認知症	慢性閉塞性肺疾患(COPD)	その他	特に病気はない	無回答
合計	合計	8,073	114	55	154	455	292	382	252	67	5	13	1,020	4,642	1,062
	20～24歳	62	0	0	0	0	2	0	0	0	0	0	5	53	2
	25～29歳	212	1	0	1	0	5	0	0	1	0	0	7	194	3
	30～34歳	259	1	0	2	2	6	0	0	1	0	0	16	221	11
	35～39歳	408	1	0	2	1	20	0	2	1	0	0	27	345	12
	40～44歳	544	2	2	2	6	17	2	6	6	0	0	38	438	32
	45～49歳	611	2	3	6	13	18	11	5	2	0	0	57	455	47
	50～54歳	660	6	1	2	23	17	9	15	3	0	0	82	458	57
	55～59歳	738	2	1	7	22	24	21	17	3	0	1	79	492	82
	60～64歳	1,000	15	5	11	50	35	40	44	8	0	3	162	535	144
	65～69歳	1,295	19	9	19	104	38	61	62	12	1	3	180	634	235
	70～74歳	992	27	14	28	91	37	79	40	15	0	3	166	403	173
	75～79歳	785	21	14	40	79	41	91	31	7	2	2	126	263	164
	80～84歳	367	14	4	18	48	20	51	22	4	1	1	55	113	74
85歳以上	140	3	2	16	16	12	17	8	4	1	0	20	38	26	
男性	合計	2,792	68	35	84	165	110	167	89	28	1	8	428	1,459	367
	20～24歳	16	0	0	0	0	1	0	0	0	0	0	2	12	1
	25～29歳	38	0	0	0	0	1	0	0	0	0	0	2	35	0
	30～34歳	66	0	0	2	0	1	0	0	0	0	0	5	53	5
	35～39歳	111	0	0	1	0	5	0	2	0	0	0	6	97	3
	40～44歳	140	2	1	2	0	3	0	3	3	0	0	11	111	8
	45～49歳	180	1	1	3	2	8	6	4	0	0	0	13	131	14
	50～54歳	192	3	0	1	2	6	3	7	0	0	0	18	135	20
	55～59歳	236	1	0	3	6	5	9	3	2	0	0	26	145	39
	60～64歳	332	11	2	3	11	7	19	13	6	0	2	66	155	57
	65～69歳	505	14	7	14	43	17	25	19	7	1	3	78	249	73
	70～74歳	413	14	9	16	40	21	38	18	5	0	1	80	162	59
	75～79歳	340	14	12	21	38	15	41	12	2	0	1	77	103	55
	80～84歳	161	8	3	14	18	10	20	6	2	0	1	31	52	24
85歳以上	62	0	0	4	5	10	6	2	1	0	0	13	19	9	
女性	合計	5,281	46	20	70	290	182	215	163	39	4	5	592	3,183	695
	20～24歳	46	0	0	0	0	1	0	0	0	0	0	3	41	1
	25～29歳	174	1	0	1	0	4	0	0	1	0	0	5	159	3
	30～34歳	193	1	0	0	2	5	0	0	1	0	0	11	168	6
	35～39歳	297	1	0	1	1	15	0	0	1	0	0	21	248	9
	40～44歳	404	0	1	0	6	14	2	3	3	0	0	27	327	24
	45～49歳	431	1	2	3	11	10	5	1	2	0	0	44	324	33
	50～54歳	468	3	1	1	21	11	6	8	3	0	0	64	323	37
	55～59歳	502	1	1	4	16	19	12	14	1	0	1	53	347	43
	60～64歳	668	4	3	8	39	28	21	31	2	0	1	96	380	87
	65～69歳	790	5	2	5	61	21	36	43	5	0	0	102	385	162
	70～74歳	579	13	5	12	51	16	41	22	10	0	2	86	241	114
	75～79歳	445	7	2	19	41	26	50	19	5	2	1	49	160	109
	80～84歳	206	6	1	4	30	10	31	16	2	1	0	24	61	50
85歳以上	78	3	2	12	11	2	11	6	3	1	0	7	19	17	

Q2-3-② 現在治療を受けていないが過去にかかったことがある病気はありますか（複数回答）

	回答数	%表(割合)													
		糖尿病	脳卒中	心臓病	がん	肺炎	高血圧症	高脂血症	肥満症	認知症	慢性閉塞性肺疾患(COPD)	その他	特に病気はない	無回答	
合計	合計	8,073	1.4%	0.7%	1.9%	5.6%	3.6%	4.7%	3.1%	0.8%	0.1%	0.2%	12.6%	57.5%	13.2%
	20～24歳	62	0.0%	0.0%	0.0%	0.0%	3.2%	0.0%	0.0%	0.0%	0.0%	0.0%	8.1%	85.5%	3.2%
	25～29歳	212	0.5%	0.0%	0.5%	0.0%	2.4%	0.0%	0.0%	0.5%	0.0%	0.0%	3.3%	91.5%	1.4%
	30～34歳	259	0.4%	0.0%	0.8%	0.8%	2.3%	0.0%	0.0%	0.4%	0.0%	0.0%	6.2%	85.3%	4.2%
	35～39歳	408	0.2%	0.0%	0.5%	0.2%	4.9%	0.0%	0.5%	0.2%	0.0%	0.0%	6.6%	84.6%	2.9%
	40～44歳	544	0.4%	0.4%	0.4%	1.1%	3.1%	0.4%	1.1%	1.1%	0.0%	0.0%	7.0%	80.5%	5.9%
	45～49歳	611	0.3%	0.5%	1.0%	2.1%	2.9%	1.8%	0.8%	0.3%	0.0%	0.0%	9.3%	74.5%	7.7%
	50～54歳	660	0.9%	0.2%	0.3%	3.5%	2.6%	1.4%	2.3%	0.5%	0.0%	0.0%	12.4%	69.4%	8.6%
	55～59歳	738	0.3%	0.1%	0.9%	3.0%	3.3%	2.8%	2.3%	0.4%	0.0%	0.1%	10.7%	66.7%	11.1%
	60～64歳	1,000	1.5%	0.5%	1.1%	5.0%	3.5%	4.0%	4.4%	0.8%	0.0%	0.3%	16.2%	53.5%	14.4%
	65～69歳	1,295	1.5%	0.7%	1.5%	8.0%	2.9%	4.7%	4.8%	0.9%	0.1%	0.2%	13.9%	49.0%	18.1%
	70～74歳	992	2.7%	1.4%	2.8%	9.2%	3.7%	8.0%	4.0%	1.5%	0.0%	0.3%	16.7%	40.6%	17.4%
	75～79歳	785	2.7%	1.8%	5.1%	10.1%	5.2%	11.6%	3.9%	0.9%	0.3%	0.3%	16.1%	33.5%	20.9%
	80～84歳	367	3.8%	1.1%	4.9%	13.1%	5.4%	13.9%	6.0%	1.1%	0.3%	0.3%	15.0%	30.8%	20.2%
85歳以上	140	2.1%	1.4%	11.4%	11.4%	8.6%	12.1%	5.7%	2.9%	0.7%	0.0%	14.3%	27.1%	18.6%	
男性	合計	2,792	2.4%	1.3%	3.0%	5.9%	3.9%	6.0%	3.2%	1.0%	0.0%	0.3%	15.3%	52.3%	13.1%
	20～24歳	16	0.0%	0.0%	0.0%	0.0%	6.3%	0.0%	0.0%	0.0%	0.0%	0.0%	12.5%	75.0%	6.3%
	25～29歳	38	0.0%	0.0%	0.0%	0.0%	2.6%	0.0%	0.0%	0.0%	0.0%	0.0%	5.3%	92.1%	0.0%
	30～34歳	66	0.0%	0.0%	3.0%	0.0%	1.5%	0.0%	0.0%	0.0%	0.0%	0.0%	7.6%	80.3%	7.6%
	35～39歳	111	0.0%	0.0%	0.9%	0.0%	4.5%	0.0%	1.8%	0.0%	0.0%	0.0%	5.4%	87.4%	2.7%
	40～44歳	140	1.4%	0.7%	1.4%	0.0%	2.1%	0.0%	2.1%	2.1%	0.0%	0.0%	7.9%	79.3%	5.7%
	45～49歳	180	0.6%	0.6%	1.7%	1.1%	4.4%	3.3%	2.2%	0.0%	0.0%	0.0%	7.2%	72.8%	7.8%
	50～54歳	192	1.6%	0.0%	0.5%	1.0%	3.1%	1.6%	3.6%	0.0%	0.0%	0.0%	9.4%	70.3%	10.4%
	55～59歳	236	0.4%	0.0%	1.3%	2.5%	2.1%	3.8%	1.3%	0.8%	0.0%	0.0%	11.0%	61.4%	16.5%
	60～64歳	332	3.3%	0.6%	0.9%	3.3%	2.1%	5.7%	3.9%	1.8%	0.0%	0.6%	19.9%	46.7%	17.2%
	65～69歳	505	2.8%	1.4%	2.8%	8.5%	3.4%	5.0%	3.8%	1.4%	0.2%	0.6%	15.4%	49.3%	14.5%
	70～74歳	413	3.4%	2.2%	3.9%	9.7%	5.1%	9.2%	4.4%	1.2%	0.0%	0.2%	19.4%	39.2%	14.3%
	75～79歳	340	4.1%	3.5%	6.2%	11.2%	4.4%	12.1%	3.5%	0.6%	0.0%	0.3%	22.6%	30.3%	16.2%
	80～84歳	161	5.0%	1.9%	8.7%	11.2%	6.2%	12.4%	3.7%	1.2%	0.0%	0.6%	19.3%	32.3%	14.9%
85歳以上	62	0.0%	0.0%	6.5%	8.1%	16.1%	9.7%	3.2%	1.6%	0.0%	0.0%	21.0%	30.6%	14.5%	
女性	合計	5,281	0.9%	0.4%	1.3%	5.5%	3.4%	4.1%	3.1%	0.7%	0.1%	0.1%	11.2%	60.3%	13.2%
	20～24歳	46	0.0%	0.0%	0.0%	0.0%	2.2%	0.0%	0.0%	0.0%	0.0%	0.0%	6.5%	89.1%	2.2%
	25～29歳	174	0.6%	0.0%	0.6%	0.0%	2.3%	0.0%	0.0%	0.6%	0.0%	0.0%	2.9%	91.4%	1.7%
	30～34歳	193	0.5%	0.0%	0.0%	1.0%	2.6%	0.0%	0.0%	0.5%	0.0%	0.0%	5.7%	87.0%	3.1%
	35～39歳	297	0.3%	0.0%	0.3%	0.3%	5.1%	0.0%	0.0%	0.3%	0.0%	0.0%	7.1%	83.5%	3.0%
	40～44歳	404	0.0%	0.2%	0.0%	1.5%	3.5%	0.5%	0.7%	0.7%	0.0%	0.0%	6.7%	80.9%	5.9%
	45～49歳	431	0.2%	0.5%	0.7%	2.6%	2.3%	1.2%	0.2%	0.5%	0.0%	0.0%	10.2%	75.2%	7.7%
	50～54歳	468	0.6%	0.2%	0.2%	4.5%	2.4%	1.3%	1.7%	0.6%	0.0%	0.0%	13.7%	69.0%	7.9%
	55～59歳	502	0.2%	0.2%	0.8%	3.2%	3.8%	2.4%	2.8%	0.2%	0.0%	0.2%	10.6%	69.1%	8.6%
	60～64歳	668	0.6%	0.4%	1.2%	5.8%	4.2%	3.1%	4.6%	0.3%	0.0%	0.1%	14.4%	56.9%	13.0%
	65～69歳	790	0.6%	0.3%	0.6%	7.7%	2.7%	4.6%	5.4%	0.6%	0.0%	0.0%	12.9%	48.7%	20.5%
	70～74歳	579	2.2%	0.9%	2.1%	8.8%	2.8%	7.1%	3.8%	1.7%	0.0%	0.3%	14.9%	41.6%	19.7%
	75～79歳	445	1.6%	0.4%	4.3%	9.2%	5.8%	11.2%	4.3%	1.1%	0.4%	0.2%	11.0%	36.0%	24.5%
	80～84歳	206	2.9%	0.5%	1.9%	14.6%	4.9%	15.0%	7.8%	1.0%	0.5%	0.0%	11.7%	29.6%	24.3%
85歳以上	78	3.8%	2.6%	15.4%	14.1%	2.6%	14.1%	7.7%	3.8%	1.3%	0.0%	9.0%	24.4%	21.8%	

Q2-3-③ 現在治療を受けていないが健診で指摘されたことがある病気はありますか（複数回答）

	回答数	n表(人数)														
		糖尿病	脳卒中	心臓病	がん	肺炎	高血圧症	高脂血症	肥満症	認知症	慢性閉塞性肺疾患(COPD)	その他	特に病気がない	健診を受けていないのでわからない	無回答	
合計	合計	8,073	206	13	112	90	22	454	536	388	5	15	317	4,691	412	1,171
	20～24歳	62	0	0	0	0	0	0	0	2	0	0	1	51	7	1
	25～29歳	212	1	0	0	0	1	0	2	6	0	0	5	181	12	4
	30～34歳	259	1	0	1	4	0	4	5	10	0	0	2	200	28	10
	35～39歳	408	3	0	1	0	0	6	8	17	0	0	8	330	29	11
	40～44歳	544	1	0	3	2	1	5	26	23	0	0	13	428	24	24
	45～49歳	611	8	0	4	2	0	16	33	24	0	0	25	446	28	43
	50～54歳	660	11	0	5	4	1	25	53	44	0	2	39	422	28	53
	55～59歳	738	20	0	6	3	0	37	62	42	0	0	32	454	38	72
	60～64歳	1,000	37	1	13	6	3	59	95	64	0	1	47	547	39	147
	65～69歳	1,295	39	3	21	13	4	65	99	68	1	4	54	676	70	236
	70～74歳	992	43	2	13	21	4	89	74	44	0	5	44	467	35	213
	75～79歳	785	24	6	22	14	5	82	49	30	2	3	26	323	46	205
80～84歳	367	14	1	10	16	3	53	23	9	1	0	16	119	17	110	
85歳以上	140	4	0	13	5	0	13	7	5	1	0	5	47	11	42	
男性	合計	2,792	121	7	61	36	12	225	194	185	1	11	135	1,463	131	403
	20～24歳	16	0	0	0	0	0	0	0	1	0	0	1	13	1	0
	25～29歳	38	0	0	0	0	0	0	0	4	0	0	0	33	1	0
	30～34歳	66	0	0	0	0	0	3	2	4	0	0	1	52	4	4
	35～39歳	111	3	0	0	0	0	3	5	9	0	0	1	85	5	4
	40～44歳	140	0	0	1	0	0	2	8	11	0	0	4	106	4	6
	45～49歳	180	6	0	3	0	0	9	21	12	0	0	5	111	11	13
	50～54歳	192	6	0	2	0	0	12	18	23	0	1	10	117	3	16
	55～59歳	236	11	0	4	0	0	19	26	18	0	0	8	123	12	29
	60～64歳	332	22	0	7	1	1	32	27	31	0	1	20	160	12	49
	65～69歳	505	24	2	12	7	4	34	31	31	0	4	26	261	29	74
	70～74歳	413	23	2	6	8	2	47	27	20	0	4	23	187	15	80
	75～79歳	340	16	2	14	10	2	39	22	16	1	1	19	132	21	76
80～84歳	161	8	1	7	8	3	18	4	3	0	0	13	57	11	37	
85歳以上	62	2	0	5	2	0	7	3	2	0	0	4	26	2	15	
女性	合計	5,281	85	6	51	54	10	229	342	203	4	4	182	3,228	281	768
	20～24歳	46	0	0	0	0	0	0	0	1	0	0	0	38	6	1
	25～29歳	174	1	0	0	0	1	0	2	2	0	0	5	148	11	4
	30～34歳	193	1	0	1	4	0	1	3	6	0	0	1	148	24	6
	35～39歳	297	0	0	1	0	0	3	3	8	0	0	7	245	24	7
	40～44歳	404	1	0	2	2	1	3	18	12	0	0	9	322	20	18
	45～49歳	431	2	0	1	2	0	7	12	12	0	0	20	335	17	30
	50～54歳	468	5	0	3	4	1	13	35	21	0	1	29	305	25	37
	55～59歳	502	9	0	2	3	0	18	36	24	0	0	24	331	26	43
	60～64歳	668	15	1	6	5	2	27	68	33	0	0	27	387	27	98
	65～69歳	790	15	1	9	6	0	31	68	37	1	0	28	415	41	162
	70～74歳	579	20	0	7	13	2	42	47	24	0	1	21	280	20	133
	75～79歳	445	8	4	8	4	3	43	27	14	1	2	7	191	25	129
80～84歳	206	6	0	3	8	0	35	19	6	1	0	3	62	6	73	
85歳以上	78	2	0	8	3	0	6	4	3	1	0	1	21	9	27	

Q2-3-③ 現在治療を受けていないが健診で指摘されたことがある病気はありますか（複数回答）

	回答数	%表(割合)														
		糖尿病	脳卒中	心臓病	がん	肺炎	高血圧症	高脂血症	肥満症	認知症	慢性閉塞性肺疾患(COPD)	その他	特に病気がない	健診を受けていないのでわからない	無回答	
合計	合計	8,073	2.6%	0.2%	1.4%	1.1%	0.3%	5.6%	6.6%	4.8%	0.1%	0.2%	3.9%	58.1%	5.1%	14.5%
	20～24歳	62	0.0%	0.0%	0.0%	0.0%	0.0%	0.0%	0.0%	3.2%	0.0%	0.0%	1.6%	82.3%	11.3%	1.6%
	25～29歳	212	0.5%	0.0%	0.0%	0.0%	0.5%	0.0%	0.9%	2.8%	0.0%	0.0%	2.4%	85.4%	5.7%	1.9%
	30～34歳	259	0.4%	0.0%	0.4%	1.5%	0.0%	1.5%	1.9%	3.9%	0.0%	0.0%	0.8%	77.2%	10.8%	3.9%
	35～39歳	408	0.7%	0.0%	0.2%	0.0%	0.0%	1.5%	2.0%	4.2%	0.0%	0.0%	2.0%	80.9%	7.1%	2.7%
	40～44歳	544	0.2%	0.0%	0.6%	0.4%	0.2%	0.9%	4.8%	4.2%	0.0%	0.0%	2.4%	78.7%	4.4%	4.4%
	45～49歳	611	1.3%	0.0%	0.7%	0.3%	0.0%	2.6%	5.4%	3.9%	0.0%	0.0%	4.1%	73.0%	4.6%	7.0%
	50～54歳	660	1.7%	0.0%	0.8%	0.6%	0.2%	3.8%	8.0%	6.7%	0.0%	0.3%	5.9%	63.9%	4.2%	8.0%
	55～59歳	738	2.7%	0.0%	0.8%	0.4%	0.0%	5.0%	8.4%	5.7%	0.0%	0.0%	4.3%	61.5%	5.1%	9.8%
	60～64歳	1,000	3.7%	0.1%	1.3%	0.6%	0.3%	5.9%	9.5%	6.4%	0.0%	0.1%	4.7%	54.7%	3.9%	14.7%
	65～69歳	1,295	3.0%	0.2%	1.6%	1.0%	0.3%	5.0%	7.6%	5.3%	0.1%	0.3%	4.2%	52.2%	5.4%	18.2%
	70～74歳	992	4.3%	0.2%	1.3%	2.1%	0.4%	9.0%	7.5%	4.4%	0.0%	0.5%	4.4%	47.1%	3.5%	21.5%
	75～79歳	785	3.1%	0.8%	2.8%	1.8%	0.6%	10.4%	6.2%	3.8%	0.3%	0.4%	3.3%	41.1%	5.9%	26.1%
80～84歳	367	3.8%	0.3%	2.7%	4.4%	0.8%	14.4%	6.3%	2.5%	0.3%	0.0%	4.4%	32.4%	4.6%	30.0%	
85歳以上	140	2.9%	0.0%	9.3%	3.6%	0.0%	9.3%	5.0%	3.6%	0.7%	0.0%	3.6%	33.6%	7.9%	30.0%	
男性	合計	2,792	4.3%	0.3%	2.2%	1.3%	0.4%	8.1%	6.9%	6.6%	0.0%	0.4%	4.8%	52.4%	4.7%	14.4%
	20～24歳	16	0.0%	0.0%	0.0%	0.0%	0.0%	0.0%	0.0%	6.3%	0.0%	0.0%	6.3%	81.3%	6.3%	0.0%
	25～29歳	38	0.0%	0.0%	0.0%	0.0%	0.0%	0.0%	0.0%	10.5%	0.0%	0.0%	0.0%	86.8%	2.6%	0.0%
	30～34歳	66	0.0%	0.0%	0.0%	0.0%	0.0%	4.5%	3.0%	6.1%	0.0%	0.0%	1.5%	78.8%	6.1%	6.1%
	35～39歳	111	2.7%	0.0%	0.0%	0.0%	0.0%	2.7%	4.5%	8.1%	0.0%	0.0%	0.9%	76.6%	4.5%	3.6%
	40～44歳	140	0.0%	0.0%	0.7%	0.0%	0.0%	1.4%	5.7%	7.9%	0.0%	0.0%	2.9%	75.7%	2.9%	4.3%
	45～49歳	180	3.3%	0.0%	1.7%	0.0%	0.0%	5.0%	11.7%	6.7%	0.0%	0.0%	2.8%	61.7%	6.1%	7.2%
	50～54歳	192	3.1%	0.0%	1.0%	0.0%	0.0%	6.3%	9.4%	12.0%	0.0%	0.5%	5.2%	60.9%	1.6%	8.3%
	55～59歳	236	4.7%	0.0%	1.7%	0.0%	0.0%	8.1%	11.0%	7.6%	0.0%	0.0%	3.4%	52.1%	5.1%	12.3%
	60～64歳	332	6.6%	0.0%	2.1%	0.3%	0.3%	9.6%	8.1%	9.3%	0.0%	0.3%	6.0%	48.2%	3.6%	14.8%
	65～69歳	505	4.8%	0.4%	2.4%	1.4%	0.8%	6.7%	6.1%	6.1%	0.0%	0.8%	5.1%	51.7%	5.7%	14.7%
	70～74歳	413	5.6%	0.5%	1.5%	1.9%	0.5%	11.4%	6.5%	4.8%	0.0%	1.0%	5.6%	45.3%	3.6%	19.4%
	75～79歳	340	4.7%	0.6%	4.1%	2.9%	0.6%	11.5%	6.5%	4.7%	0.3%	0.3%	5.6%	38.8%	6.2%	22.4%
80～84歳	161	5.0%	0.6%	4.3%	5.0%	1.9%	11.2%	2.5%	1.9%	0.0%	0.0%	8.1%	35.4%	6.8%	23.0%	
85歳以上	62	3.2%	0.0%	8.1%	3.2%	0.0%	11.3%	4.8%	3.2%	0.0%	0.0%	6.5%	41.9%	3.2%	24.2%	
女性	合計	5,281	1.6%	0.1%	1.0%	1.0%	0.2%	4.3%	6.5%	3.8%	0.1%	0.1%	3.4%	61.1%	5.3%	14.5%
	20～24歳	46	0.0%	0.0%	0.0%	0.0%	0.0%	0.0%	0.0%	2.2%	0.0%	0.0%	0.0%	82.6%	13.0%	2.2%
	25～29歳	174	0.6%	0.0%	0.0%	0.0%	0.6%	0.0%	1.1%	1.1%	0.0%	0.0%	2.9%	85.1%	6.3%	2.3%
	30～34歳	193	0.5%	0.0%	0.5%	2.1%	0.0%	0.5%	1.6%	3.1%	0.0%	0.0%	0.5%	76.7%	12.4%	3.1%
	35～39歳	297	0.0%	0.0%	0.3%	0.0%	0.0%	1.0%	1.0%	2.7%	0.0%	0.0%	2.4%	82.5%	8.1%	2.4%
	40～44歳	404	0.2%	0.0%	0.5%	0.5%	0.2%	0.7%	4.5%	3.0%	0.0%	0.0%	2.2%	79.7%	5.0%	4.5%
	45～49歳	431	0.5%	0.0%	0.2%	0.5%	0.0%	1.6%	2.8%	2.8%	0.0%	0.0%	4.6%	77.7%	3.9%	7.0%
	50～54歳	468	1.1%	0.0%	0.6%	0.9%	0.2%	2.8%	7.5%	4.5%	0.0%	0.2%	6.2%	65.2%	5.3%	7.9%
	55～59歳	502	1.8%	0.0%	0.4%	0.6%	0.0%	3.6%	7.2%	4.8%	0.0%	0.0%	4.8%	65.9%	5.2%	8.6%
	60～64歳	668	2.2%	0.1%	0.9%	0.7%	0.3%	4.0%	10.2%	4.9%	0.0%	0.0%	4.0%	57.9%	4.0%	14.7%
	65～69歳	790	1.9%	0.1%	1.1%	0.8%	0.0%	3.9%	8.6%	4.7%	0.1%	0.0%	3.5%	52.5%	5.2%	20.5%
	70～74歳	579	3.5%	0.0%	1.2%	2.2%	0.3%	7.3%	8.1%	4.1%	0.0%	0.2%	3.6%	48.4%	3.5%	23.0%
	75～79歳	445	1.8%	0.9%	1.8%	0.9%	0.7%	9.7%	6.1%	3.1%	0.2%	0.4%	1.6%	42.9%	5.6%	29.0%
80～84歳	206	2.9%	0.0%	1.5%	3.9%	0.0%	17.0%	9.2%	2.9%	0.5%	0.0%	1.5%	30.1%	2.9%	35.4%	
85歳以上	78	2.6%	0.0%	10.3%	3.8%	0.0%	7.7%	5.1%	3.8%	1.3%	0.0%	1.3%	26.9%	11.5%	34.6%	

Q2-4 介護認定を受けていますか

	回答数	n表(人数)									
		受けて いない	要支援 1	要支援 2	要介護 1	要介護 2	要介護 3	要介護 4	要介護 5	無回答	
合計	合計	8,073	7,685	57	38	18	17	12	2	3	241
	20～24歳	62	61	0	0	0	0	0	0	0	1
	25～29歳	212	202	0	0	1	0	0	0	0	9
	30～34歳	259	250	0	0	0	0	0	0	0	9
	35～39歳	408	400	0	0	0	0	0	0	0	8
	40～44歳	544	531	1	0	0	0	1	0	0	11
	45～49歳	611	600	0	0	0	1	0	0	0	10
	50～54歳	660	645	0	0	0	0	0	0	0	15
	55～59歳	738	722	0	0	1	0	0	0	0	15
	60～64歳	1,000	969	0	0	0	0	0	1	0	30
	65～69歳	1,295	1,248	3	0	1	3	1	0	1	38
	70～74歳	992	925	7	9	2	3	2	0	0	44
	75～79歳	785	721	21	9	2	4	2	0	0	26
	80～84歳	367	314	13	14	5	3	2	0	0	16
85歳以上	140	97	12	6	6	3	4	1	2	9	
男性	合計	2,792	2,676	17	7	6	5	7	0	2	72
	20～24歳	16	16	0	0	0	0	0	0	0	0
	25～29歳	38	33	0	0	0	0	0	0	0	5
	30～34歳	66	62	0	0	0	0	0	0	0	4
	35～39歳	111	109	0	0	0	0	0	0	0	2
	40～44歳	140	137	0	0	0	0	1	0	0	2
	45～49歳	180	180	0	0	0	0	0	0	0	0
	50～54歳	192	189	0	0	0	0	0	0	0	3
	55～59歳	236	229	0	0	1	0	0	0	0	6
	60～64歳	332	320	0	0	0	0	0	0	0	12
	65～69歳	505	489	1	0	0	1	1	0	0	13
	70～74歳	413	399	2	1	1	0	0	0	0	10
	75～79歳	340	323	7	2	0	2	0	0	0	6
	80～84歳	161	144	3	2	2	2	2	0	0	6
85歳以上	62	46	4	2	2	0	3	0	2	3	
女性	合計	5,281	5,009	40	31	12	12	5	2	1	169
	20～24歳	46	45	0	0	0	0	0	0	0	1
	25～29歳	174	169	0	0	1	0	0	0	0	4
	30～34歳	193	188	0	0	0	0	0	0	0	5
	35～39歳	297	291	0	0	0	0	0	0	0	6
	40～44歳	404	394	1	0	0	0	0	0	0	9
	45～49歳	431	420	0	0	0	1	0	0	0	10
	50～54歳	468	456	0	0	0	0	0	0	0	12
	55～59歳	502	493	0	0	0	0	0	0	0	9
	60～64歳	668	649	0	0	0	0	0	1	0	18
	65～69歳	790	759	2	0	1	2	0	0	1	25
	70～74歳	579	526	5	8	1	3	2	0	0	34
	75～79歳	445	398	14	7	2	2	2	0	0	20
	80～84歳	206	170	10	12	3	1	0	0	0	10
85歳以上	78	51	8	4	4	3	1	1	0	6	

Q2-4 介護認定を受けていますか

	回答数	%表(割合)									
		受けていない	要支援1	要支援2	要介護1	要介護2	要介護3	要介護4	要介護5	無回答	
合計	合計	8,073	95.2%	0.7%	0.5%	0.2%	0.2%	0.1%	0.0%	0.0%	3.0%
	20～24歳	62	98.4%	0.0%	0.0%	0.0%	0.0%	0.0%	0.0%	0.0%	1.6%
	25～29歳	212	95.3%	0.0%	0.0%	0.5%	0.0%	0.0%	0.0%	0.0%	4.2%
	30～34歳	259	96.5%	0.0%	0.0%	0.0%	0.0%	0.0%	0.0%	0.0%	3.5%
	35～39歳	408	98.0%	0.0%	0.0%	0.0%	0.0%	0.0%	0.0%	0.0%	2.0%
	40～44歳	544	97.6%	0.2%	0.0%	0.0%	0.0%	0.2%	0.0%	0.0%	2.0%
	45～49歳	611	98.2%	0.0%	0.0%	0.0%	0.2%	0.0%	0.0%	0.0%	1.6%
	50～54歳	660	97.7%	0.0%	0.0%	0.0%	0.0%	0.0%	0.0%	0.0%	2.3%
	55～59歳	738	97.8%	0.0%	0.0%	0.1%	0.0%	0.0%	0.0%	0.0%	2.0%
	60～64歳	1,000	96.9%	0.0%	0.0%	0.0%	0.0%	0.0%	0.1%	0.0%	3.0%
	65～69歳	1,295	96.4%	0.2%	0.0%	0.1%	0.2%	0.1%	0.0%	0.1%	2.9%
	70～74歳	992	93.2%	0.7%	0.9%	0.2%	0.3%	0.2%	0.0%	0.0%	4.4%
	75～79歳	785	91.8%	2.7%	1.1%	0.3%	0.5%	0.3%	0.0%	0.0%	3.3%
	80～84歳	367	85.6%	3.5%	3.8%	1.4%	0.8%	0.5%	0.0%	0.0%	4.4%
85歳以上	140	69.3%	8.6%	4.3%	4.3%	2.1%	2.9%	0.7%	1.4%	6.4%	
男性	合計	2,792	95.8%	0.6%	0.3%	0.2%	0.2%	0.3%	0.0%	0.1%	2.6%
	20～24歳	16	100.0%	0.0%	0.0%	0.0%	0.0%	0.0%	0.0%	0.0%	0.0%
	25～29歳	38	86.8%	0.0%	0.0%	0.0%	0.0%	0.0%	0.0%	0.0%	13.2%
	30～34歳	66	93.9%	0.0%	0.0%	0.0%	0.0%	0.0%	0.0%	0.0%	6.1%
	35～39歳	111	98.2%	0.0%	0.0%	0.0%	0.0%	0.0%	0.0%	0.0%	1.8%
	40～44歳	140	97.9%	0.0%	0.0%	0.0%	0.0%	0.7%	0.0%	0.0%	1.4%
	45～49歳	180	100.0%	0.0%	0.0%	0.0%	0.0%	0.0%	0.0%	0.0%	0.0%
	50～54歳	192	98.4%	0.0%	0.0%	0.0%	0.0%	0.0%	0.0%	0.0%	1.6%
	55～59歳	236	97.0%	0.0%	0.0%	0.4%	0.0%	0.0%	0.0%	0.0%	2.5%
	60～64歳	332	96.4%	0.0%	0.0%	0.0%	0.0%	0.0%	0.0%	0.0%	3.6%
	65～69歳	505	96.8%	0.2%	0.0%	0.0%	0.2%	0.2%	0.0%	0.0%	2.6%
	70～74歳	413	96.6%	0.5%	0.2%	0.2%	0.0%	0.0%	0.0%	0.0%	2.4%
	75～79歳	340	95.0%	2.1%	0.6%	0.0%	0.6%	0.0%	0.0%	0.0%	1.8%
	80～84歳	161	89.4%	1.9%	1.2%	1.2%	1.2%	1.2%	0.0%	0.0%	3.7%
85歳以上	62	74.2%	6.5%	3.2%	3.2%	0.0%	4.8%	0.0%	3.2%	4.8%	
女性	合計	5,281	94.8%	0.8%	0.6%	0.2%	0.2%	0.1%	0.0%	0.0%	3.2%
	20～24歳	46	97.8%	0.0%	0.0%	0.0%	0.0%	0.0%	0.0%	0.0%	2.2%
	25～29歳	174	97.1%	0.0%	0.0%	0.6%	0.0%	0.0%	0.0%	0.0%	2.3%
	30～34歳	193	97.4%	0.0%	0.0%	0.0%	0.0%	0.0%	0.0%	0.0%	2.6%
	35～39歳	297	98.0%	0.0%	0.0%	0.0%	0.0%	0.0%	0.0%	0.0%	2.0%
	40～44歳	404	97.5%	0.2%	0.0%	0.0%	0.0%	0.0%	0.0%	0.0%	2.2%
	45～49歳	431	97.4%	0.0%	0.0%	0.0%	0.2%	0.0%	0.0%	0.0%	2.3%
	50～54歳	468	97.4%	0.0%	0.0%	0.0%	0.0%	0.0%	0.0%	0.0%	2.6%
	55～59歳	502	98.2%	0.0%	0.0%	0.0%	0.0%	0.0%	0.0%	0.0%	1.8%
	60～64歳	668	97.2%	0.0%	0.0%	0.0%	0.0%	0.0%	0.1%	0.0%	2.7%
	65～69歳	790	96.1%	0.3%	0.0%	0.1%	0.3%	0.0%	0.0%	0.1%	3.2%
	70～74歳	579	90.8%	0.9%	1.4%	0.2%	0.5%	0.3%	0.0%	0.0%	5.9%
	75～79歳	445	89.4%	3.1%	1.6%	0.4%	0.4%	0.4%	0.0%	0.0%	4.5%
	80～84歳	206	82.5%	4.9%	5.8%	1.5%	0.5%	0.0%	0.0%	0.0%	4.9%
85歳以上	78	65.4%	10.3%	5.1%	5.1%	3.8%	1.3%	1.3%	0.0%	7.7%	

Q2-5 過去1年間で「歯や歯ぐき」が原因で仕事に支障をきたしたことがありましたか

	回答数	n表(人数)					%表(割合)					
		ない	たまにあつた	ときどきあつた	よくあつた	無回答	ない	たまにあつた	ときどきあつた	よくあつた	無回答	
合計	合計	8,073	7,104	635	238	44	52	88.0%	7.9%	2.9%	0.5%	0.6%
	20～24歳	62	57	2	3	0	0	91.9%	3.2%	4.8%	0.0%	0.0%
	25～29歳	212	181	24	7	0	0	85.4%	11.3%	3.3%	0.0%	0.0%
	30～34歳	259	222	24	10	2	1	85.7%	9.3%	3.9%	0.8%	0.4%
	35～39歳	408	361	34	13	0	0	88.5%	8.3%	3.2%	0.0%	0.0%
	40～44歳	544	473	45	19	7	0	86.9%	8.3%	3.5%	1.3%	0.0%
	45～49歳	611	547	41	20	3	0	89.5%	6.7%	3.3%	0.5%	0.0%
	50～54歳	660	591	48	14	5	2	89.5%	7.3%	2.1%	0.8%	0.3%
	55～59歳	738	652	61	19	2	4	88.3%	8.3%	2.6%	0.3%	0.5%
	60～64歳	1,000	865	101	26	2	6	86.5%	10.1%	2.6%	0.2%	0.6%
	65～69歳	1,295	1,156	95	30	9	5	89.3%	7.3%	2.3%	0.7%	0.4%
	70～74歳	992	875	72	31	3	11	88.2%	7.3%	3.1%	0.3%	1.1%
	75～79歳	785	697	47	23	6	12	88.8%	6.0%	2.9%	0.8%	1.5%
	80～84歳	367	314	30	14	2	7	85.6%	8.2%	3.8%	0.5%	1.9%
85歳以上	140	113	11	9	3	4	80.7%	7.9%	6.4%	2.1%	2.9%	
男性	合計	2,792	2,402	261	98	17	14	86.0%	9.3%	3.5%	0.6%	0.5%
	20～24歳	16	15	0	1	0	0	93.8%	0.0%	6.3%	0.0%	0.0%
	25～29歳	38	33	5	0	0	0	86.8%	13.2%	0.0%	0.0%	0.0%
	30～34歳	66	53	10	2	0	1	80.3%	15.2%	3.0%	0.0%	1.5%
	35～39歳	111	92	12	7	0	0	82.9%	10.8%	6.3%	0.0%	0.0%
	40～44歳	140	121	10	8	1	0	86.4%	7.1%	5.7%	0.7%	0.0%
	45～49歳	180	156	14	9	1	0	86.7%	7.8%	5.0%	0.6%	0.0%
	50～54歳	192	163	21	6	1	1	84.9%	10.9%	3.1%	0.5%	0.5%
	55～59歳	236	202	21	9	1	3	85.6%	8.9%	3.8%	0.4%	1.3%
	60～64歳	332	269	51	10	1	1	81.0%	15.4%	3.0%	0.3%	0.3%
	65～69歳	505	440	46	13	5	1	87.1%	9.1%	2.6%	1.0%	0.2%
	70～74歳	413	361	35	13	2	2	87.4%	8.5%	3.1%	0.5%	0.5%
	75～79歳	340	308	16	13	2	1	90.6%	4.7%	3.8%	0.6%	0.3%
	80～84歳	161	137	14	5	2	3	85.1%	8.7%	3.1%	1.2%	1.9%
85歳以上	62	52	6	2	1	1	83.9%	9.7%	3.2%	1.6%	1.6%	
女性	合計	5,281	4,702	374	140	27	38	89.0%	7.1%	2.7%	0.5%	0.7%
	20～24歳	46	42	2	2	0	0	91.3%	4.3%	4.3%	0.0%	0.0%
	25～29歳	174	148	19	7	0	0	85.1%	10.9%	4.0%	0.0%	0.0%
	30～34歳	193	169	14	8	2	0	87.6%	7.3%	4.1%	1.0%	0.0%
	35～39歳	297	269	22	6	0	0	90.6%	7.4%	2.0%	0.0%	0.0%
	40～44歳	404	352	35	11	6	0	87.1%	8.7%	2.7%	1.5%	0.0%
	45～49歳	431	391	27	11	2	0	90.7%	6.3%	2.6%	0.5%	0.0%
	50～54歳	468	428	27	8	4	1	91.5%	5.8%	1.7%	0.9%	0.2%
	55～59歳	502	450	40	10	1	1	89.6%	8.0%	2.0%	0.2%	0.2%
	60～64歳	668	596	50	16	1	5	89.2%	7.5%	2.4%	0.1%	0.7%
	65～69歳	790	716	49	17	4	4	90.6%	6.2%	2.2%	0.5%	0.5%
	70～74歳	579	514	37	18	1	9	88.8%	6.4%	3.1%	0.2%	1.6%
	75～79歳	445	389	31	10	4	11	87.4%	7.0%	2.2%	0.9%	2.5%
	80～84歳	206	177	16	9	0	4	85.9%	7.8%	4.4%	0.0%	1.9%
85歳以上	78	61	5	7	2	3	78.2%	6.4%	9.0%	2.6%	3.8%	

Q2-6 過去1年間で「歯や歯ぐき」が原因でよく眠れなかったことがありましたか

	回答数	n表(人数)					%表(割合)					
		ない	たまにあつた	ときどきあつた	よくあつた	無回答	ない	たまにあつた	ときどきあつた	よくあつた	無回答	
合計	合計	8,073	7,207	672	123	30	41	89.3%	8.3%	1.5%	0.4%	0.5%
	20～24歳	62	56	4	2	0	0	90.3%	6.5%	3.2%	0.0%	0.0%
	25～29歳	212	188	22	2	0	0	88.7%	10.4%	0.9%	0.0%	0.0%
	30～34歳	259	234	17	6	1	1	90.3%	6.6%	2.3%	0.4%	0.4%
	35～39歳	408	367	31	8	2	0	90.0%	7.6%	2.0%	0.5%	0.0%
	40～44歳	544	471	56	9	7	1	86.6%	10.3%	1.7%	1.3%	0.2%
	45～49歳	611	555	43	11	2	0	90.8%	7.0%	1.8%	0.3%	0.0%
	50～54歳	660	597	47	12	3	1	90.5%	7.1%	1.8%	0.5%	0.2%
	55～59歳	738	655	68	10	3	2	88.8%	9.2%	1.4%	0.4%	0.3%
	60～64歳	1,000	871	110	9	3	7	87.1%	11.0%	0.9%	0.3%	0.7%
	65～69歳	1,295	1,145	124	17	3	6	88.4%	9.6%	1.3%	0.2%	0.5%
	70～74歳	992	903	64	18	2	5	91.0%	6.5%	1.8%	0.2%	0.5%
	75～79歳	785	721	46	9	2	7	91.8%	5.9%	1.1%	0.3%	0.9%
	80～84歳	367	329	26	3	1	8	89.6%	7.1%	0.8%	0.3%	2.2%
85歳以上	140	115	14	7	1	3	82.1%	10.0%	5.0%	0.7%	2.1%	
男性	合計	2,792	2,437	283	48	11	13	87.3%	10.1%	1.7%	0.4%	0.5%
	20～24歳	16	14	1	1	0	0	87.5%	6.3%	6.3%	0.0%	0.0%
	25～29歳	38	34	3	1	0	0	89.5%	7.9%	2.6%	0.0%	0.0%
	30～34歳	66	59	4	1	1	1	89.4%	6.1%	1.5%	1.5%	1.5%
	35～39歳	111	99	9	3	0	0	89.2%	8.1%	2.7%	0.0%	0.0%
	40～44歳	140	122	15	3	0	0	87.1%	10.7%	2.1%	0.0%	0.0%
	45～49歳	180	156	17	6	1	0	86.7%	9.4%	3.3%	0.6%	0.0%
	50～54歳	192	166	20	4	1	1	86.5%	10.4%	2.1%	0.5%	0.5%
	55～59歳	236	204	26	4	0	2	86.4%	11.0%	1.7%	0.0%	0.8%
	60～64歳	332	276	52	1	1	2	83.1%	15.7%	0.3%	0.3%	0.6%
	65～69歳	505	439	56	8	1	1	86.9%	11.1%	1.6%	0.2%	0.2%
	70～74歳	413	366	35	9	2	1	88.6%	8.5%	2.2%	0.5%	0.2%
	75～79歳	340	309	25	4	2	0	90.9%	7.4%	1.2%	0.6%	0.0%
	80～84歳	161	141	14	2	1	3	87.6%	8.7%	1.2%	0.6%	1.9%
85歳以上	62	52	6	1	1	2	83.9%	9.7%	1.6%	1.6%	3.2%	
女性	合計	5,281	4,770	389	75	19	28	90.3%	7.4%	1.4%	0.4%	0.5%
	20～24歳	46	42	3	1	0	0	91.3%	6.5%	2.2%	0.0%	0.0%
	25～29歳	174	154	19	1	0	0	88.5%	10.9%	0.6%	0.0%	0.0%
	30～34歳	193	175	13	5	0	0	90.7%	6.7%	2.6%	0.0%	0.0%
	35～39歳	297	268	22	5	2	0	90.2%	7.4%	1.7%	0.7%	0.0%
	40～44歳	404	349	41	6	7	1	86.4%	10.1%	1.5%	1.7%	0.2%
	45～49歳	431	399	26	5	1	0	92.6%	6.0%	1.2%	0.2%	0.0%
	50～54歳	468	431	27	8	2	0	92.1%	5.8%	1.7%	0.4%	0.0%
	55～59歳	502	451	42	6	3	0	89.8%	8.4%	1.2%	0.6%	0.0%
	60～64歳	668	595	58	8	2	5	89.1%	8.7%	1.2%	0.3%	0.7%
	65～69歳	790	706	68	9	2	5	89.4%	8.6%	1.1%	0.3%	0.6%
	70～74歳	579	537	29	9	0	4	92.7%	5.0%	1.6%	0.0%	0.7%
	75～79歳	445	412	21	5	0	7	92.6%	4.7%	1.1%	0.0%	1.6%
	80～84歳	206	188	12	1	0	5	91.3%	5.8%	0.5%	0.0%	2.4%
85歳以上	78	63	8	6	0	1	80.8%	10.3%	7.7%	0.0%	1.3%	

Q3-1 ご自分の歯は何本ありますか

	回答数	n表(人数)					%表(割合)					平均値 (本)	標準偏 差	
		0本	1~9本	10~19 本	20本以 上	無回答	0本	1~9本	10~19 本	20本以 上	無回答			
合計	合計	8,073	33	317	739	6,555	429	0.4%	3.9%	9.2%	81.2%	5.3%	24.8	6.2
	20~24歳	62	0	1	0	59	2	0.0%	1.6%	0.0%	95.2%	3.2%	28.1	3.7
	25~29歳	212	0	0	0	207	5	0.0%	0.0%	0.0%	97.6%	2.4%	28.7	1.9
	30~34歳	259	0	0	1	251	7	0.0%	0.0%	0.4%	96.9%	2.7%	28.5	2.2
	35~39歳	408	1	0	1	394	12	0.2%	0.0%	0.2%	96.6%	2.9%	28.2	2.4
	40~44歳	544	0	3	2	520	19	0.0%	0.6%	0.4%	95.6%	3.5%	28.1	2.8
	45~49歳	611	0	2	9	574	26	0.0%	0.3%	1.5%	93.9%	4.3%	27.8	3.0
	50~54歳	660	0	2	18	611	29	0.0%	0.3%	2.7%	92.6%	4.4%	27.1	3.3
	55~59歳	738	0	8	42	650	38	0.0%	1.1%	5.7%	88.1%	5.1%	26.0	4.3
	60~64歳	1,000	0	26	94	832	48	0.0%	2.6%	9.4%	83.2%	4.8%	24.6	5.4
	65~69歳	1,295	5	59	173	986	72	0.4%	4.6%	13.4%	76.1%	5.6%	23.4	6.4
	70~74歳	992	7	59	144	714	68	0.7%	5.9%	14.5%	72.0%	6.9%	22.8	6.9
	75~79歳	785	8	87	144	490	56	1.0%	11.1%	18.3%	62.4%	7.1%	20.9	8.0
	80~84歳	367	7	46	81	199	34	1.9%	12.5%	22.1%	54.2%	9.3%	19.4	8.4
85歳以上	140	5	24	30	68	13	3.6%	17.1%	21.4%	48.6%	9.3%	18.4	9.2	
男性	合計	2,792	18	137	302	2,179	156	0.6%	4.9%	10.8%	78.0%	5.6%	24.2	6.8
	20~24歳	16	0	1	0	15	0	0.0%	6.3%	0.0%	93.8%	0.0%	26.8	6.6
	25~29歳	38	0	0	0	37	1	0.0%	0.0%	0.0%	97.4%	2.6%	29.1	1.9
	30~34歳	66	0	0	0	66	0	0.0%	0.0%	0.0%	100.0%	0.0%	29.1	1.5
	35~39歳	111	1	0	0	108	2	0.9%	0.0%	0.0%	97.3%	1.8%	28.4	3.3
	40~44歳	140	0	2	1	127	10	0.0%	1.4%	0.7%	90.7%	7.1%	28.0	3.7
	45~49歳	180	0	1	3	163	13	0.0%	0.6%	1.7%	90.6%	7.2%	27.8	3.5
	50~54歳	192	0	1	9	177	5	0.0%	0.5%	4.7%	92.2%	2.6%	26.8	3.7
	55~59歳	236	0	3	10	203	20	0.0%	1.3%	4.2%	86.0%	8.5%	26.4	4.3
	60~64歳	332	0	15	34	259	24	0.0%	4.5%	10.2%	78.0%	7.2%	24.0	6.3
	65~69歳	505	2	30	67	377	29	0.4%	5.9%	13.3%	74.7%	5.7%	23.2	6.9
	70~74歳	413	2	26	63	302	20	0.5%	6.3%	15.3%	73.1%	4.8%	22.7	6.8
	75~79歳	340	6	31	55	228	20	1.8%	9.1%	16.2%	67.1%	5.9%	21.3	8.1
	80~84歳	161	4	19	43	88	7	2.5%	11.8%	26.7%	54.7%	4.3%	19.2	8.5
85歳以上	62	3	8	17	29	5	4.8%	12.9%	27.4%	46.8%	8.1%	17.8	9.3	
女性	合計	5,281	15	180	437	4,376	273	0.3%	3.4%	8.3%	82.9%	5.2%	25.1	5.8
	20~24歳	46	0	0	0	44	2	0.0%	0.0%	0.0%	95.7%	4.3%	28.5	1.8
	25~29歳	174	0	0	0	170	4	0.0%	0.0%	0.0%	97.7%	2.3%	28.7	1.9
	30~34歳	193	0	0	1	185	7	0.0%	0.0%	0.5%	95.9%	3.6%	28.3	2.3
	35~39歳	297	0	0	1	286	10	0.0%	0.0%	0.3%	96.3%	3.4%	28.2	2.0
	40~44歳	404	0	1	1	393	9	0.0%	0.2%	0.2%	97.3%	2.2%	28.1	2.5
	45~49歳	431	0	1	6	411	13	0.0%	0.2%	1.4%	95.4%	3.0%	27.7	2.8
	50~54歳	468	0	1	9	434	24	0.0%	0.2%	1.9%	92.7%	5.1%	27.2	3.0
	55~59歳	502	0	5	32	447	18	0.0%	1.0%	6.4%	89.0%	3.6%	25.9	4.3
	60~64歳	668	0	11	60	573	24	0.0%	1.6%	9.0%	85.8%	3.6%	24.9	4.9
	65~69歳	790	3	29	106	609	43	0.4%	3.7%	13.4%	77.1%	5.4%	23.4	6.0
	70~74歳	579	5	33	81	412	48	0.9%	5.7%	14.0%	71.2%	8.3%	22.9	6.9
	75~79歳	445	2	56	89	262	36	0.4%	12.6%	20.0%	58.9%	8.1%	20.6	8.0
	80~84歳	206	3	27	38	111	27	1.5%	13.1%	18.4%	53.9%	13.1%	19.6	8.4
85歳以上	78	2	16	13	39	8	2.6%	20.5%	16.7%	50.0%	10.3%	18.9	9.1	

Q3-2-① 部分入れ歯を使っていますか（複数回答）

	回答数	n表(人数)				%表(割合)				
		上のあご	下のあご	利用していない	無回答	上のあご	下のあご	利用していない	無回答	
合計	合計	8,073	1,479	1,697	5,469	286	18.3%	21.0%	67.7%	3.5%
	20～24歳	62	1	0	61	0	1.6%	0.0%	98.4%	0.0%
	25～29歳	212	0	2	208	2	0.0%	0.9%	98.1%	0.9%
	30～34歳	259	1	1	252	5	0.4%	0.4%	97.3%	1.9%
	35～39歳	408	7	3	392	6	1.7%	0.7%	96.1%	1.5%
	40～44歳	544	5	2	529	8	0.9%	0.4%	97.2%	1.5%
	45～49歳	611	12	12	582	6	2.0%	2.0%	95.3%	1.0%
	50～54歳	660	33	38	590	10	5.0%	5.8%	89.4%	1.5%
	55～59歳	738	80	115	565	21	10.8%	15.6%	76.6%	2.8%
	60～64歳	1,000	199	224	651	31	19.9%	22.4%	65.1%	3.1%
	65～69歳	1,295	311	398	709	51	24.0%	30.7%	54.7%	3.9%
	70～74歳	992	317	367	457	39	32.0%	37.0%	46.1%	3.9%
	75～79歳	785	305	314	319	53	38.9%	40.0%	40.6%	6.8%
	80～84歳	367	152	153	120	31	41.4%	41.7%	32.7%	8.4%
85歳以上	140	56	68	34	23	40.0%	48.6%	24.3%	16.4%	
男性	合計	2,792	649	702	1,716	90	23.2%	25.1%	61.5%	3.2%
	20～24歳	16	0	0	16	0	0.0%	0.0%	100.0%	0.0%
	25～29歳	38	0	1	37	0	0.0%	2.6%	97.4%	0.0%
	30～34歳	66	1	0	63	2	1.5%	0.0%	95.5%	3.0%
	35～39歳	111	3	1	105	2	2.7%	0.9%	94.6%	1.8%
	40～44歳	140	2	1	134	3	1.4%	0.7%	95.7%	2.1%
	45～49歳	180	4	4	172	0	2.2%	2.2%	95.6%	0.0%
	50～54歳	192	16	14	163	4	8.3%	7.3%	84.9%	2.1%
	55～59歳	236	23	37	181	7	9.7%	15.7%	76.7%	3.0%
	60～64歳	332	74	77	205	11	22.3%	23.2%	61.7%	3.3%
	65～69歳	505	136	186	245	12	26.9%	36.8%	48.5%	2.4%
	70～74歳	413	149	149	184	11	36.1%	36.1%	44.6%	2.7%
	75～79歳	340	132	132	150	15	38.8%	38.8%	44.1%	4.4%
	80～84歳	161	76	68	49	14	47.2%	42.2%	30.4%	8.7%
85歳以上	62	33	32	12	9	53.2%	51.6%	19.4%	14.5%	
女性	合計	5,281	830	995	3,753	196	15.7%	18.8%	71.1%	3.7%
	20～24歳	46	1	0	45	0	2.2%	0.0%	97.8%	0.0%
	25～29歳	174	0	1	171	2	0.0%	0.6%	98.3%	1.1%
	30～34歳	193	0	1	189	3	0.0%	0.5%	97.9%	1.6%
	35～39歳	297	4	2	287	4	1.3%	0.7%	96.6%	1.3%
	40～44歳	404	3	1	395	5	0.7%	0.2%	97.8%	1.2%
	45～49歳	431	8	8	410	6	1.9%	1.9%	95.1%	1.4%
	50～54歳	468	17	24	427	6	3.6%	5.1%	91.2%	1.3%
	55～59歳	502	57	78	384	14	11.4%	15.5%	76.5%	2.8%
	60～64歳	668	125	147	446	20	18.7%	22.0%	66.8%	3.0%
	65～69歳	790	175	212	464	39	22.2%	26.8%	58.7%	4.9%
	70～74歳	579	168	218	273	28	29.0%	37.7%	47.2%	4.8%
	75～79歳	445	173	182	169	38	38.9%	40.9%	38.0%	8.5%
	80～84歳	206	76	85	71	17	36.9%	41.3%	34.5%	8.3%
85歳以上	78	23	36	22	14	29.5%	46.2%	28.2%	17.9%	

Q3-2-② 全部入れ歯を使っていますか（複数回答）

	回答数	n表(人数)				%表(割合)				
		上のあご	下のあご	利用していない	無回答	上のあご	下のあご	利用していない	無回答	
合計	合計	8,073	394	257	6,853	737	4.9%	3.2%	84.9%	9.1%
	20～24歳	62	0	0	62	0	0.0%	0.0%	100.0%	0.0%
	25～29歳	212	0	0	210	2	0.0%	0.0%	99.1%	0.9%
	30～34歳	259	0	0	255	4	0.0%	0.0%	98.5%	1.5%
	35～39歳	408	1	0	398	9	0.2%	0.0%	97.5%	2.2%
	40～44歳	544	0	0	530	14	0.0%	0.0%	97.4%	2.6%
	45～49歳	611	2	1	603	6	0.3%	0.2%	98.7%	1.0%
	50～54歳	660	2	1	641	17	0.3%	0.2%	97.1%	2.6%
	55～59歳	738	10	4	684	44	1.4%	0.5%	92.7%	6.0%
	60～64歳	1,000	23	19	876	91	2.3%	1.9%	87.6%	9.1%
	65～69歳	1,295	72	41	1,048	157	5.6%	3.2%	80.9%	12.1%
	70～74歳	992	69	52	738	164	7.0%	5.2%	74.4%	16.5%
	75～79歳	785	120	73	524	122	15.3%	9.3%	66.8%	15.5%
	80～84歳	367	66	41	209	77	18.0%	11.2%	56.9%	21.0%
85歳以上	140	29	25	75	30	20.7%	17.9%	53.6%	21.4%	
男性	合計	2,792	163	111	2,336	252	5.8%	4.0%	83.7%	9.0%
	20～24歳	16	0	0	16	0	0.0%	0.0%	100.0%	0.0%
	25～29歳	38	0	0	38	0	0.0%	0.0%	100.0%	0.0%
	30～34歳	66	0	0	64	2	0.0%	0.0%	97.0%	3.0%
	35～39歳	111	1	0	108	2	0.9%	0.0%	97.3%	1.8%
	40～44歳	140	0	0	136	4	0.0%	0.0%	97.1%	2.9%
	45～49歳	180	0	0	180	0	0.0%	0.0%	100.0%	0.0%
	50～54歳	192	1	0	186	5	0.5%	0.0%	96.9%	2.6%
	55～59歳	236	2	1	222	12	0.8%	0.4%	94.1%	5.1%
	60～64歳	332	11	7	290	26	3.3%	2.1%	87.3%	7.8%
	65～69歳	505	34	19	414	50	6.7%	3.8%	82.0%	9.9%
	70～74歳	413	27	22	315	61	6.5%	5.3%	76.3%	14.8%
	75～79歳	340	42	27	246	44	12.4%	7.9%	72.4%	12.9%
	80～84歳	161	30	20	90	34	18.6%	12.4%	55.9%	21.1%
85歳以上	62	15	15	31	12	24.2%	24.2%	50.0%	19.4%	
女性	合計	5,281	231	146	4,517	485	4.4%	2.8%	85.5%	9.2%
	20～24歳	46	0	0	46	0	0.0%	0.0%	100.0%	0.0%
	25～29歳	174	0	0	172	2	0.0%	0.0%	98.9%	1.1%
	30～34歳	193	0	0	191	2	0.0%	0.0%	99.0%	1.0%
	35～39歳	297	0	0	290	7	0.0%	0.0%	97.6%	2.4%
	40～44歳	404	0	0	394	10	0.0%	0.0%	97.5%	2.5%
	45～49歳	431	2	1	423	6	0.5%	0.2%	98.1%	1.4%
	50～54歳	468	1	1	455	12	0.2%	0.2%	97.2%	2.6%
	55～59歳	502	8	3	462	32	1.6%	0.6%	92.0%	6.4%
	60～64歳	668	12	12	586	65	1.8%	1.8%	87.7%	9.7%
	65～69歳	790	38	22	634	107	4.8%	2.8%	80.3%	13.5%
	70～74歳	579	42	30	423	103	7.3%	5.2%	73.1%	17.8%
	75～79歳	445	78	46	278	78	17.5%	10.3%	62.5%	17.5%
	80～84歳	206	36	21	119	43	17.5%	10.2%	57.8%	20.9%
85歳以上	78	14	10	44	18	17.9%	12.8%	56.4%	23.1%	

Q4 自分の歯または入れ歯で左右の奥歯をしっかりとかみしめられますか

	回答数	n表(人数)				%表(割合)				
		左右両方かめる	片方だけかめる	両方かめない	無回答	左右両方かめる	片方だけかめる	両方かめない	無回答	
合計	合計	8,073	6,397	1,133	253	290	79.2%	14.0%	3.1%	3.6%
	20～24歳	62	57	4	1	0	91.9%	6.5%	1.6%	0.0%
	25～29歳	212	193	10	4	5	91.0%	4.7%	1.9%	2.4%
	30～34歳	259	224	23	7	5	86.5%	8.9%	2.7%	1.9%
	35～39歳	408	358	26	15	9	87.7%	6.4%	3.7%	2.2%
	40～44歳	544	476	50	5	13	87.5%	9.2%	0.9%	2.4%
	45～49歳	611	522	58	12	19	85.4%	9.5%	2.0%	3.1%
	50～54歳	660	552	74	17	17	83.6%	11.2%	2.6%	2.6%
	55～59歳	738	554	118	31	35	75.1%	16.0%	4.2%	4.7%
	60～64歳	1,000	749	179	42	30	74.9%	17.9%	4.2%	3.0%
	65～69歳	1,295	969	225	47	54	74.8%	17.4%	3.6%	4.2%
	70～74歳	992	765	160	30	37	77.1%	16.1%	3.0%	3.7%
	75～79歳	785	584	131	29	41	74.4%	16.7%	3.7%	5.2%
	80～84歳	367	290	53	8	16	79.0%	14.4%	2.2%	4.4%
85歳以上	140	104	22	5	9	74.3%	15.7%	3.6%	6.4%	
男性	合計	2,792	2,180	413	104	95	78.1%	14.8%	3.7%	3.4%
	20～24歳	16	15	1	0	0	93.8%	6.3%	0.0%	0.0%
	25～29歳	38	34	0	0	4	89.5%	0.0%	0.0%	10.5%
	30～34歳	66	58	4	2	2	87.9%	6.1%	3.0%	3.0%
	35～39歳	111	99	5	4	3	89.2%	4.5%	3.6%	2.7%
	40～44歳	140	119	14	2	5	85.0%	10.0%	1.4%	3.6%
	45～49歳	180	150	19	3	8	83.3%	10.6%	1.7%	4.4%
	50～54歳	192	161	21	7	3	83.9%	10.9%	3.6%	1.6%
	55～59歳	236	171	40	12	13	72.5%	16.9%	5.1%	5.5%
	60～64歳	332	250	54	19	9	75.3%	16.3%	5.7%	2.7%
	65～69歳	505	376	95	16	18	74.5%	18.8%	3.2%	3.6%
	70～74歳	413	315	68	19	11	76.3%	16.5%	4.6%	2.7%
	75～79歳	340	248	64	16	12	72.9%	18.8%	4.7%	3.5%
	80～84歳	161	133	21	3	4	82.6%	13.0%	1.9%	2.5%
85歳以上	62	51	7	1	3	82.3%	11.3%	1.6%	4.8%	
女性	合計	5,281	4,217	720	149	195	79.9%	13.6%	2.8%	3.7%
	20～24歳	46	42	3	1	0	91.3%	6.5%	2.2%	0.0%
	25～29歳	174	159	10	4	1	91.4%	5.7%	2.3%	0.6%
	30～34歳	193	166	19	5	3	86.0%	9.8%	2.6%	1.6%
	35～39歳	297	259	21	11	6	87.2%	7.1%	3.7%	2.0%
	40～44歳	404	357	36	3	8	88.4%	8.9%	0.7%	2.0%
	45～49歳	431	372	39	9	11	86.3%	9.0%	2.1%	2.6%
	50～54歳	468	391	53	10	14	83.5%	11.3%	2.1%	3.0%
	55～59歳	502	383	78	19	22	76.3%	15.5%	3.8%	4.4%
	60～64歳	668	499	125	23	21	74.7%	18.7%	3.4%	3.1%
	65～69歳	790	593	130	31	36	75.1%	16.5%	3.9%	4.6%
	70～74歳	579	450	92	11	26	77.7%	15.9%	1.9%	4.5%
	75～79歳	445	336	67	13	29	75.5%	15.1%	2.9%	6.5%
	80～84歳	206	157	32	5	12	76.2%	15.5%	2.4%	5.8%
85歳以上	78	53	15	4	6	67.9%	19.2%	5.1%	7.7%	

Q5 歯をみがくと血がでますか

	回答数	n表(人数)				%表(割合)				
		いつも	時々	いいえ	無回答	いつも	時々	いいえ	無回答	
合計	合計	8,073	110	2,657	5,274	32	1.4%	32.9%	65.3%	0.4%
	20～24歳	62	1	26	35	0	1.6%	41.9%	56.5%	0.0%
	25～29歳	212	6	80	126	0	2.8%	37.7%	59.4%	0.0%
	30～34歳	259	8	108	143	0	3.1%	41.7%	55.2%	0.0%
	35～39歳	408	9	188	211	0	2.2%	46.1%	51.7%	0.0%
	40～44歳	544	4	228	311	1	0.7%	41.9%	57.2%	0.2%
	45～49歳	611	10	239	361	1	1.6%	39.1%	59.1%	0.2%
	50～54歳	660	10	237	412	1	1.5%	35.9%	62.4%	0.2%
	55～59歳	738	12	293	431	2	1.6%	39.7%	58.4%	0.3%
	60～64歳	1,000	15	340	642	3	1.5%	34.0%	64.2%	0.3%
	65～69歳	1,295	16	395	880	4	1.2%	30.5%	68.0%	0.3%
	70～74歳	992	4	254	727	7	0.4%	25.6%	73.3%	0.7%
	75～79歳	785	12	174	594	5	1.5%	22.2%	75.7%	0.6%
	80～84歳	367	1	67	293	6	0.3%	18.3%	79.8%	1.6%
85歳以上	140	2	28	108	2	1.4%	20.0%	77.1%	1.4%	
男性	合計	2,792	47	962	1,770	13	1.7%	34.5%	63.4%	0.5%
	20～24歳	16	0	6	10	0	0.0%	37.5%	62.5%	0.0%
	25～29歳	38	1	12	25	0	2.6%	31.6%	65.8%	0.0%
	30～34歳	66	4	24	38	0	6.1%	36.4%	57.6%	0.0%
	35～39歳	111	3	54	54	0	2.7%	48.6%	48.6%	0.0%
	40～44歳	140	2	64	73	1	1.4%	45.7%	52.1%	0.7%
	45～49歳	180	5	81	94	0	2.8%	45.0%	52.2%	0.0%
	50～54歳	192	4	73	114	1	2.1%	38.0%	59.4%	0.5%
	55～59歳	236	5	100	129	2	2.1%	42.4%	54.7%	0.8%
	60～64歳	332	7	130	194	1	2.1%	39.2%	58.4%	0.3%
	65～69歳	505	7	172	324	2	1.4%	34.1%	64.2%	0.4%
	70～74歳	413	2	125	283	3	0.5%	30.3%	68.5%	0.7%
	75～79歳	340	4	82	253	1	1.2%	24.1%	74.4%	0.3%
	80～84歳	161	1	30	128	2	0.6%	18.6%	79.5%	1.2%
85歳以上	62	2	9	51	0	3.2%	14.5%	82.3%	0.0%	
女性	合計	5,281	63	1,695	3,504	19	1.2%	32.1%	66.4%	0.4%
	20～24歳	46	1	20	25	0	2.2%	43.5%	54.3%	0.0%
	25～29歳	174	5	68	101	0	2.9%	39.1%	58.0%	0.0%
	30～34歳	193	4	84	105	0	2.1%	43.5%	54.4%	0.0%
	35～39歳	297	6	134	157	0	2.0%	45.1%	52.9%	0.0%
	40～44歳	404	2	164	238	0	0.5%	40.6%	58.9%	0.0%
	45～49歳	431	5	158	267	1	1.2%	36.7%	61.9%	0.2%
	50～54歳	468	6	164	298	0	1.3%	35.0%	63.7%	0.0%
	55～59歳	502	7	193	302	0	1.4%	38.4%	60.2%	0.0%
	60～64歳	668	8	210	448	2	1.2%	31.4%	67.1%	0.3%
	65～69歳	790	9	223	556	2	1.1%	28.2%	70.4%	0.3%
	70～74歳	579	2	129	444	4	0.3%	22.3%	76.7%	0.7%
	75～79歳	445	8	92	341	4	1.8%	20.7%	76.6%	0.9%
	80～84歳	206	0	37	165	4	0.0%	18.0%	80.1%	1.9%
85歳以上	78	0	19	57	2	0.0%	24.4%	73.1%	2.6%	

Q6 歯ぐきが腫れてブヨブヨしますか

	回答数	n表(人数)				%表(割合)				
		いつも	時々	いいえ	無回答	いつも	時々	いいえ	無回答	
合計	合計	8,073	65	1,671	6,295	42	0.8%	20.7%	78.0%	0.5%
	20～24歳	62	0	12	50	0	0.0%	19.4%	80.6%	0.0%
	25～29歳	212	1	32	179	0	0.5%	15.1%	84.4%	0.0%
	30～34歳	259	5	40	212	2	1.9%	15.4%	81.9%	0.8%
	35～39歳	408	4	88	316	0	1.0%	21.6%	77.5%	0.0%
	40～44歳	544	3	114	426	1	0.6%	21.0%	78.3%	0.2%
	45～49歳	611	8	106	496	1	1.3%	17.3%	81.2%	0.2%
	50～54歳	660	2	140	516	2	0.3%	21.2%	78.2%	0.3%
	55～59歳	738	10	179	545	4	1.4%	24.3%	73.8%	0.5%
	60～64歳	1,000	10	256	728	6	1.0%	25.6%	72.8%	0.6%
	65～69歳	1,295	12	292	987	4	0.9%	22.5%	76.2%	0.3%
	70～74歳	992	2	170	813	7	0.2%	17.1%	82.0%	0.7%
	75～79歳	785	6	159	613	7	0.8%	20.3%	78.1%	0.9%
	80～84歳	367	0	53	308	6	0.0%	14.4%	83.9%	1.6%
85歳以上	140	2	30	106	2	1.4%	21.4%	75.7%	1.4%	
男性	合計	2,792	23	589	2,166	14	0.8%	21.1%	77.6%	0.5%
	20～24歳	16	0	2	14	0	0.0%	12.5%	87.5%	0.0%
	25～29歳	38	0	5	33	0	0.0%	13.2%	86.8%	0.0%
	30～34歳	66	2	9	54	1	3.0%	13.6%	81.8%	1.5%
	35～39歳	111	2	27	82	0	1.8%	24.3%	73.9%	0.0%
	40～44歳	140	2	32	105	1	1.4%	22.9%	75.0%	0.7%
	45～49歳	180	2	39	138	1	1.1%	21.7%	76.7%	0.6%
	50～54歳	192	1	40	150	1	0.5%	20.8%	78.1%	0.5%
	55～59歳	236	2	63	168	3	0.8%	26.7%	71.2%	1.3%
	60～64歳	332	1	94	235	2	0.3%	28.3%	70.8%	0.6%
	65～69歳	505	6	120	377	2	1.2%	23.8%	74.7%	0.4%
	70～74歳	413	0	77	335	1	0.0%	18.6%	81.1%	0.2%
	75～79歳	340	4	52	283	1	1.2%	15.3%	83.2%	0.3%
	80～84歳	161	0	18	142	1	0.0%	11.2%	88.2%	0.6%
85歳以上	62	1	11	50	0	1.6%	17.7%	80.6%	0.0%	
女性	合計	5,281	42	1,082	4,129	28	0.8%	20.5%	78.2%	0.5%
	20～24歳	46	0	10	36	0	0.0%	21.7%	78.3%	0.0%
	25～29歳	174	1	27	146	0	0.6%	15.5%	83.9%	0.0%
	30～34歳	193	3	31	158	1	1.6%	16.1%	81.9%	0.5%
	35～39歳	297	2	61	234	0	0.7%	20.5%	78.8%	0.0%
	40～44歳	404	1	82	321	0	0.2%	20.3%	79.5%	0.0%
	45～49歳	431	6	67	358	0	1.4%	15.5%	83.1%	0.0%
	50～54歳	468	1	100	366	1	0.2%	21.4%	78.2%	0.2%
	55～59歳	502	8	116	377	1	1.6%	23.1%	75.1%	0.2%
	60～64歳	668	9	162	493	4	1.3%	24.3%	73.8%	0.6%
	65～69歳	790	6	172	610	2	0.8%	21.8%	77.2%	0.3%
	70～74歳	579	2	93	478	6	0.3%	16.1%	82.6%	1.0%
	75～79歳	445	2	107	330	6	0.4%	24.0%	74.2%	1.3%
	80～84歳	206	0	35	166	5	0.0%	17.0%	80.6%	2.4%
85歳以上	78	1	19	56	2	1.3%	24.4%	71.8%	2.6%	

Q7 冷たいものや熱いものが歯にしみますか

	回答数	n表(人数)				%表(割合)				
		いつも	時々	いいえ	無回答	いつも	時々	いいえ	無回答	
合計	合計	8,073	212	2,589	5,239	33	2.6%	32.1%	64.9%	0.4%
	20～24歳	62	4	30	27	1	6.5%	48.4%	43.5%	1.6%
	25～29歳	212	10	94	107	1	4.7%	44.3%	50.5%	0.5%
	30～34歳	259	12	120	127	0	4.6%	46.3%	49.0%	0.0%
	35～39歳	408	19	196	192	1	4.7%	48.0%	47.1%	0.2%
	40～44歳	544	27	243	272	2	5.0%	44.7%	50.0%	0.4%
	45～49歳	611	19	263	328	1	3.1%	43.0%	53.7%	0.2%
	50～54歳	660	20	254	384	2	3.0%	38.5%	58.2%	0.3%
	55～59歳	738	22	287	425	4	3.0%	38.9%	57.6%	0.5%
	60～64歳	1,000	30	319	648	3	3.0%	31.9%	64.8%	0.3%
	65～69歳	1,295	20	370	902	3	1.5%	28.6%	69.7%	0.2%
	70～74歳	992	10	215	764	3	1.0%	21.7%	77.0%	0.3%
	75～79歳	785	12	151	620	2	1.5%	19.2%	79.0%	0.3%
	80～84歳	367	6	30	323	8	1.6%	8.2%	88.0%	2.2%
85歳以上	140	1	17	120	2	0.7%	12.1%	85.7%	1.4%	
男性	合計	2,792	71	819	1,889	13	2.5%	29.3%	67.7%	0.5%
	20～24歳	16	0	6	9	1	0.0%	37.5%	56.3%	6.3%
	25～29歳	38	1	14	23	0	2.6%	36.8%	60.5%	0.0%
	30～34歳	66	3	24	39	0	4.5%	36.4%	59.1%	0.0%
	35～39歳	111	5	50	56	0	4.5%	45.0%	50.5%	0.0%
	40～44歳	140	10	56	72	2	7.1%	40.0%	51.4%	1.4%
	45～49歳	180	8	67	104	1	4.4%	37.2%	57.8%	0.6%
	50～54歳	192	8	72	110	2	4.2%	37.5%	57.3%	1.0%
	55～59歳	236	5	100	128	3	2.1%	42.4%	54.2%	1.3%
	60～64歳	332	10	105	216	1	3.0%	31.6%	65.1%	0.3%
	65～69歳	505	9	149	347	0	1.8%	29.5%	68.7%	0.0%
	70～74歳	413	5	89	319	0	1.2%	21.5%	77.2%	0.0%
	75～79歳	340	2	69	269	0	0.6%	20.3%	79.1%	0.0%
	80～84歳	161	4	12	142	3	2.5%	7.5%	88.2%	1.9%
85歳以上	62	1	6	55	0	1.6%	9.7%	88.7%	0.0%	
女性	合計	5,281	141	1,770	3,350	20	2.7%	33.5%	63.4%	0.4%
	20～24歳	46	4	24	18	0	8.7%	52.2%	39.1%	0.0%
	25～29歳	174	9	80	84	1	5.2%	46.0%	48.3%	0.6%
	30～34歳	193	9	96	88	0	4.7%	49.7%	45.6%	0.0%
	35～39歳	297	14	146	136	1	4.7%	49.2%	45.8%	0.3%
	40～44歳	404	17	187	200	0	4.2%	46.3%	49.5%	0.0%
	45～49歳	431	11	196	224	0	2.6%	45.5%	52.0%	0.0%
	50～54歳	468	12	182	274	0	2.6%	38.9%	58.5%	0.0%
	55～59歳	502	17	187	297	1	3.4%	37.3%	59.2%	0.2%
	60～64歳	668	20	214	432	2	3.0%	32.0%	64.7%	0.3%
	65～69歳	790	11	221	555	3	1.4%	28.0%	70.3%	0.4%
	70～74歳	579	5	126	445	3	0.9%	21.8%	76.9%	0.5%
	75～79歳	445	10	82	351	2	2.2%	18.4%	78.9%	0.4%
	80～84歳	206	2	18	181	5	1.0%	8.7%	87.9%	2.4%
85歳以上	78	0	11	65	2	0.0%	14.1%	83.3%	2.6%	

Q8 かかりつけの歯科医院がありますか

	回答数	n表(人数)			%表(割合)			
		はい	いいえ	無回答	はい	いいえ	無回答	
合計	合計	8,073	7,809	250	14	96.7%	3.1%	0.2%
	20～24歳	62	51	11	0	82.3%	17.7%	0.0%
	25～29歳	212	184	28	0	86.8%	13.2%	0.0%
	30～34歳	259	230	29	0	88.8%	11.2%	0.0%
	35～39歳	408	375	33	0	91.9%	8.1%	0.0%
	40～44歳	544	519	24	1	95.4%	4.4%	0.2%
	45～49歳	611	584	27	0	95.6%	4.4%	0.0%
	50～54歳	660	630	29	1	95.5%	4.4%	0.2%
	55～59歳	738	714	22	2	96.7%	3.0%	0.3%
	60～64歳	1,000	980	17	3	98.0%	1.7%	0.3%
	65～69歳	1,295	1,277	17	1	98.6%	1.3%	0.1%
	70～74歳	992	985	5	2	99.3%	0.5%	0.2%
	75～79歳	785	780	4	1	99.4%	0.5%	0.1%
	80～84歳	367	363	3	1	98.9%	0.8%	0.3%
85歳以上	140	137	1	2	97.9%	0.7%	1.4%	
男性	合計	2,792	2,697	90	5	96.6%	3.2%	0.2%
	20～24歳	16	13	3	0	81.3%	18.8%	0.0%
	25～29歳	38	34	4	0	89.5%	10.5%	0.0%
	30～34歳	66	58	8	0	87.9%	12.1%	0.0%
	35～39歳	111	97	14	0	87.4%	12.6%	0.0%
	40～44歳	140	134	5	1	95.7%	3.6%	0.7%
	45～49歳	180	169	11	0	93.9%	6.1%	0.0%
	50～54歳	192	183	8	1	95.3%	4.2%	0.5%
	55～59歳	236	223	12	1	94.5%	5.1%	0.4%
	60～64歳	332	321	10	1	96.7%	3.0%	0.3%
	65～69歳	505	496	9	0	98.2%	1.8%	0.0%
	70～74歳	413	411	2	0	99.5%	0.5%	0.0%
	75～79歳	340	338	2	0	99.4%	0.6%	0.0%
	80～84歳	161	160	1	0	99.4%	0.6%	0.0%
85歳以上	62	60	1	1	96.8%	1.6%	1.6%	
女性	合計	5,281	5,112	160	9	96.8%	3.0%	0.2%
	20～24歳	46	38	8	0	82.6%	17.4%	0.0%
	25～29歳	174	150	24	0	86.2%	13.8%	0.0%
	30～34歳	193	172	21	0	89.1%	10.9%	0.0%
	35～39歳	297	278	19	0	93.6%	6.4%	0.0%
	40～44歳	404	385	19	0	95.3%	4.7%	0.0%
	45～49歳	431	415	16	0	96.3%	3.7%	0.0%
	50～54歳	468	447	21	0	95.5%	4.5%	0.0%
	55～59歳	502	491	10	1	97.8%	2.0%	0.2%
	60～64歳	668	659	7	2	98.7%	1.0%	0.3%
	65～69歳	790	781	8	1	98.9%	1.0%	0.1%
	70～74歳	579	574	3	2	99.1%	0.5%	0.3%
	75～79歳	445	442	2	1	99.3%	0.4%	0.2%
	80～84歳	206	203	2	1	98.5%	1.0%	0.5%
85歳以上	78	77	0	1	98.7%	0.0%	1.3%	

Q9 仕事が忙しかったり休めず、なかなか歯科医院に行けないことがありますか

	回答数	n表(人数)			%表(割合)			
		はい	いいえ	無回答	はい	いいえ	無回答	
合計	合計	8,073	1,928	6,105	40	23.9%	75.6%	0.5%
	20～24歳	62	30	32	0	48.4%	51.6%	0.0%
	25～29歳	212	124	88	0	58.5%	41.5%	0.0%
	30～34歳	259	134	125	0	51.7%	48.3%	0.0%
	35～39歳	408	215	193	0	52.7%	47.3%	0.0%
	40～44歳	544	260	283	1	47.8%	52.0%	0.2%
	45～49歳	611	246	365	0	40.3%	59.7%	0.0%
	50～54歳	660	222	437	1	33.6%	66.2%	0.2%
	55～59歳	738	217	518	3	29.4%	70.2%	0.4%
	60～64歳	1,000	178	819	3	17.8%	81.9%	0.3%
	65～69歳	1,295	157	1,136	2	12.1%	87.7%	0.2%
	70～74歳	992	73	908	11	7.4%	91.5%	1.1%
	75～79歳	785	35	744	6	4.5%	94.8%	0.8%
	80～84歳	367	27	329	11	7.4%	89.6%	3.0%
85歳以上	140	10	128	2	7.1%	91.4%	1.4%	
男性	合計	2,792	674	2,106	12	24.1%	75.4%	0.4%
	20～24歳	16	10	6	0	62.5%	37.5%	0.0%
	25～29歳	38	26	12	0	68.4%	31.6%	0.0%
	30～34歳	66	37	29	0	56.1%	43.9%	0.0%
	35～39歳	111	63	48	0	56.8%	43.2%	0.0%
	40～44歳	140	74	65	1	52.9%	46.4%	0.7%
	45～49歳	180	84	96	0	46.7%	53.3%	0.0%
	50～54歳	192	88	103	1	45.8%	53.6%	0.5%
	55～59歳	236	80	155	1	33.9%	65.7%	0.4%
	60～64歳	332	79	252	1	23.8%	75.9%	0.3%
	65～69歳	505	79	426	0	15.6%	84.4%	0.0%
	70～74歳	413	33	377	3	8.0%	91.3%	0.7%
	75～79歳	340	9	331	0	2.6%	97.4%	0.0%
	80～84歳	161	7	149	5	4.3%	92.5%	3.1%
85歳以上	62	5	57	0	8.1%	91.9%	0.0%	
女性	合計	5,281	1,254	3,999	28	23.7%	75.7%	0.5%
	20～24歳	46	20	26	0	43.5%	56.5%	0.0%
	25～29歳	174	98	76	0	56.3%	43.7%	0.0%
	30～34歳	193	97	96	0	50.3%	49.7%	0.0%
	35～39歳	297	152	145	0	51.2%	48.8%	0.0%
	40～44歳	404	186	218	0	46.0%	54.0%	0.0%
	45～49歳	431	162	269	0	37.6%	62.4%	0.0%
	50～54歳	468	134	334	0	28.6%	71.4%	0.0%
	55～59歳	502	137	363	2	27.3%	72.3%	0.4%
	60～64歳	668	99	567	2	14.8%	84.9%	0.3%
	65～69歳	790	78	710	2	9.9%	89.9%	0.3%
	70～74歳	579	40	531	8	6.9%	91.7%	1.4%
	75～79歳	445	26	413	6	5.8%	92.8%	1.3%
	80～84歳	206	20	180	6	9.7%	87.4%	2.9%
85歳以上	78	5	71	2	6.4%	91.0%	2.6%	

Q10 家族や周囲の人々は、日頃歯の健康に関心がありますか

	回答数	n表(人数)				%表(割合)				
		はい	どちらとも いえない	いいえ	無回答	はい	どちらとも いえない	いいえ	無回答	
合計	合計	8,073	5,136	2,481	391	65	63.6%	30.7%	4.8%	0.8%
	20～24歳	62	37	21	3	1	59.7%	33.9%	4.8%	1.6%
	25～29歳	212	99	93	20	0	46.7%	43.9%	9.4%	0.0%
	30～34歳	259	129	107	23	0	49.8%	41.3%	8.9%	0.0%
	35～39歳	408	205	177	25	1	50.2%	43.4%	6.1%	0.2%
	40～44歳	544	298	212	34	0	54.8%	39.0%	6.3%	0.0%
	45～49歳	611	311	252	45	3	50.9%	41.2%	7.4%	0.5%
	50～54歳	660	367	247	44	2	55.6%	37.4%	6.7%	0.3%
	55～59歳	738	421	287	30	0	57.0%	38.9%	4.1%	0.0%
	60～64歳	1,000	644	296	50	10	64.4%	29.6%	5.0%	1.0%
	65～69歳	1,295	876	357	49	13	67.6%	27.6%	3.8%	1.0%
	70～74歳	992	751	209	24	8	75.7%	21.1%	2.4%	0.8%
	75～79歳	785	611	143	19	12	77.8%	18.2%	2.4%	1.5%
	80～84歳	367	291	57	12	7	79.3%	15.5%	3.3%	1.9%
85歳以上	140	96	23	13	8	68.6%	16.4%	9.3%	5.7%	
男性	合計	2,792	1,887	760	130	15	67.6%	27.2%	4.7%	0.5%
	20～24歳	16	8	5	2	1	50.0%	31.3%	12.5%	6.3%
	25～29歳	38	23	12	3	0	60.5%	31.6%	7.9%	0.0%
	30～34歳	66	35	25	6	0	53.0%	37.9%	9.1%	0.0%
	35～39歳	111	60	43	7	1	54.1%	38.7%	6.3%	0.9%
	40～44歳	140	81	52	7	0	57.9%	37.1%	5.0%	0.0%
	45～49歳	180	104	66	10	0	57.8%	36.7%	5.6%	0.0%
	50～54歳	192	110	71	11	0	57.3%	37.0%	5.7%	0.0%
	55～59歳	236	134	88	14	0	56.8%	37.3%	5.9%	0.0%
	60～64歳	332	206	106	17	3	62.0%	31.9%	5.1%	0.9%
	65～69歳	505	356	129	17	3	70.5%	25.5%	3.4%	0.6%
	70～74歳	413	324	78	10	1	78.5%	18.9%	2.4%	0.2%
	75～79歳	340	274	53	12	1	80.6%	15.6%	3.5%	0.3%
	80～84歳	161	130	22	6	3	80.7%	13.7%	3.7%	1.9%
85歳以上	62	42	10	8	2	67.7%	16.1%	12.9%	3.2%	
女性	合計	5,281	3,249	1,721	261	50	61.5%	32.6%	4.9%	0.9%
	20～24歳	46	29	16	1	0	63.0%	34.8%	2.2%	0.0%
	25～29歳	174	76	81	17	0	43.7%	46.6%	9.8%	0.0%
	30～34歳	193	94	82	17	0	48.7%	42.5%	8.8%	0.0%
	35～39歳	297	145	134	18	0	48.8%	45.1%	6.1%	0.0%
	40～44歳	404	217	160	27	0	53.7%	39.6%	6.7%	0.0%
	45～49歳	431	207	186	35	3	48.0%	43.2%	8.1%	0.7%
	50～54歳	468	257	176	33	2	54.9%	37.6%	7.1%	0.4%
	55～59歳	502	287	199	16	0	57.2%	39.6%	3.2%	0.0%
	60～64歳	668	438	190	33	7	65.6%	28.4%	4.9%	1.0%
	65～69歳	790	520	228	32	10	65.8%	28.9%	4.1%	1.3%
	70～74歳	579	427	131	14	7	73.7%	22.6%	2.4%	1.2%
	75～79歳	445	337	90	7	11	75.7%	20.2%	1.6%	2.5%
	80～84歳	206	161	35	6	4	78.2%	17.0%	2.9%	1.9%
85歳以上	78	54	13	5	6	69.2%	16.7%	6.4%	7.7%	

Q11 自分の歯には自信があったり、人からほめられたことがありますか

	回答数	n表(人数)				%表(割合)				
		はい	どちらともいえない	いいえ	無回答	はい	どちらともいえない	いいえ	無回答	
合計	合計	8,073	1,319	2,420	4,287	47	16.3%	30.0%	53.1%	0.6%
	20～24歳	62	23	17	21	1	37.1%	27.4%	33.9%	1.6%
	25～29歳	212	62	89	60	1	29.2%	42.0%	28.3%	0.5%
	30～34歳	259	61	95	103	0	23.6%	36.7%	39.8%	0.0%
	35～39歳	408	69	130	208	1	16.9%	31.9%	51.0%	0.2%
	40～44歳	544	97	192	255	0	17.8%	35.3%	46.9%	0.0%
	45～49歳	611	68	195	348	0	11.1%	31.9%	57.0%	0.0%
	50～54歳	660	84	206	368	2	12.7%	31.2%	55.8%	0.3%
	55～59歳	738	66	201	470	1	8.9%	27.2%	63.7%	0.1%
	60～64歳	1,000	141	238	617	4	14.1%	23.8%	61.7%	0.4%
	65～69歳	1,295	159	383	745	8	12.3%	29.6%	57.5%	0.6%
	70～74歳	992	185	324	479	4	18.6%	32.7%	48.3%	0.4%
	75～79歳	785	175	217	384	9	22.3%	27.6%	48.9%	1.1%
	80～84歳	367	92	102	162	11	25.1%	27.8%	44.1%	3.0%
85歳以上	140	37	31	67	5	26.4%	22.1%	47.9%	3.6%	
男性	合計	2,792	430	834	1,519	9	15.4%	29.9%	54.4%	0.3%
	20～24歳	16	3	7	5	1	18.8%	43.8%	31.3%	6.3%
	25～29歳	38	9	17	12	0	23.7%	44.7%	31.6%	0.0%
	30～34歳	66	17	26	23	0	25.8%	39.4%	34.8%	0.0%
	35～39歳	111	18	26	66	1	16.2%	23.4%	59.5%	0.9%
	40～44歳	140	24	52	64	0	17.1%	37.1%	45.7%	0.0%
	45～49歳	180	19	42	119	0	10.6%	23.3%	66.1%	0.0%
	50～54歳	192	22	58	111	1	11.5%	30.2%	57.8%	0.5%
	55～59歳	236	17	70	149	0	7.2%	29.7%	63.1%	0.0%
	60～64歳	332	38	93	200	1	11.4%	28.0%	60.2%	0.3%
	65～69歳	505	61	145	297	2	12.1%	28.7%	58.8%	0.4%
	70～74歳	413	70	140	202	1	16.9%	33.9%	48.9%	0.2%
	75～79歳	340	76	99	165	0	22.4%	29.1%	48.5%	0.0%
	80～84歳	161	40	43	76	2	24.8%	26.7%	47.2%	1.2%
85歳以上	62	16	16	30	0	25.8%	25.8%	48.4%	0.0%	
女性	合計	5,281	889	1,586	2,768	38	16.8%	30.0%	52.4%	0.7%
	20～24歳	46	20	10	16	0	43.5%	21.7%	34.8%	0.0%
	25～29歳	174	53	72	48	1	30.5%	41.4%	27.6%	0.6%
	30～34歳	193	44	69	80	0	22.8%	35.8%	41.5%	0.0%
	35～39歳	297	51	104	142	0	17.2%	35.0%	47.8%	0.0%
	40～44歳	404	73	140	191	0	18.1%	34.7%	47.3%	0.0%
	45～49歳	431	49	153	229	0	11.4%	35.5%	53.1%	0.0%
	50～54歳	468	62	148	257	1	13.2%	31.6%	54.9%	0.2%
	55～59歳	502	49	131	321	1	9.8%	26.1%	63.9%	0.2%
	60～64歳	668	103	145	417	3	15.4%	21.7%	62.4%	0.4%
	65～69歳	790	98	238	448	6	12.4%	30.1%	56.7%	0.8%
	70～74歳	579	115	184	277	3	19.9%	31.8%	47.8%	0.5%
	75～79歳	445	99	118	219	9	22.2%	26.5%	49.2%	2.0%
	80～84歳	206	52	59	86	9	25.2%	28.6%	41.7%	4.4%
85歳以上	78	21	15	37	5	26.9%	19.2%	47.4%	6.4%	

Q12 普段、職場や外出先でも歯を磨きますか

	回答数	n表(人数)				%表(割合)				
		毎回	時々	いいえ	無回答	毎回	時々	いいえ	無回答	
合計	合計	8,073	1,660	2,324	4,012	77	20.6%	28.8%	49.7%	1.0%
	20～24歳	62	31	14	17	0	50.0%	22.6%	27.4%	0.0%
	25～29歳	212	97	62	53	0	45.8%	29.2%	25.0%	0.0%
	30～34歳	259	103	70	85	1	39.8%	27.0%	32.8%	0.4%
	35～39歳	408	109	120	179	0	26.7%	29.4%	43.9%	0.0%
	40～44歳	544	185	150	209	0	34.0%	27.6%	38.4%	0.0%
	45～49歳	611	164	167	280	0	26.8%	27.3%	45.8%	0.0%
	50～54歳	660	167	191	300	2	25.3%	28.9%	45.5%	0.3%
	55～59歳	738	159	237	340	2	21.5%	32.1%	46.1%	0.3%
	60～64歳	1,000	169	273	549	9	16.9%	27.3%	54.9%	0.9%
	65～69歳	1,295	169	369	736	21	13.1%	28.5%	56.8%	1.6%
	70～74歳	992	114	318	552	8	11.5%	32.1%	55.6%	0.8%
	75～79歳	785	107	229	434	15	13.6%	29.2%	55.3%	1.9%
	80～84歳	367	61	94	198	14	16.6%	25.6%	54.0%	3.8%
85歳以上	140	25	30	80	5	17.9%	21.4%	57.1%	3.6%	
男性	合計	2,792	531	735	1,508	18	19.0%	26.3%	54.0%	0.6%
	20～24歳	16	6	5	5	0	37.5%	31.3%	31.3%	0.0%
	25～29歳	38	6	14	18	0	15.8%	36.8%	47.4%	0.0%
	30～34歳	66	21	16	29	0	31.8%	24.2%	43.9%	0.0%
	35～39歳	111	21	21	69	0	18.9%	18.9%	62.2%	0.0%
	40～44歳	140	36	41	63	0	25.7%	29.3%	45.0%	0.0%
	45～49歳	180	35	44	101	0	19.4%	24.4%	56.1%	0.0%
	50～54歳	192	43	49	100	0	22.4%	25.5%	52.1%	0.0%
	55～59歳	236	51	69	116	0	21.6%	29.2%	49.2%	0.0%
	60～64歳	332	64	81	186	1	19.3%	24.4%	56.0%	0.3%
	65～69歳	505	80	132	287	6	15.8%	26.1%	56.8%	1.2%
	70～74歳	413	62	126	224	1	15.0%	30.5%	54.2%	0.2%
	75～79歳	340	55	89	193	3	16.2%	26.2%	56.8%	0.9%
	80～84歳	161	38	36	81	6	23.6%	22.4%	50.3%	3.7%
85歳以上	62	13	12	36	1	21.0%	19.4%	58.1%	1.6%	
女性	合計	5,281	1,129	1,589	2,504	59	21.4%	30.1%	47.4%	1.1%
	20～24歳	46	25	9	12	0	54.3%	19.6%	26.1%	0.0%
	25～29歳	174	91	48	35	0	52.3%	27.6%	20.1%	0.0%
	30～34歳	193	82	54	56	1	42.5%	28.0%	29.0%	0.5%
	35～39歳	297	88	99	110	0	29.6%	33.3%	37.0%	0.0%
	40～44歳	404	149	109	146	0	36.9%	27.0%	36.1%	0.0%
	45～49歳	431	129	123	179	0	29.9%	28.5%	41.5%	0.0%
	50～54歳	468	124	142	200	2	26.5%	30.3%	42.7%	0.4%
	55～59歳	502	108	168	224	2	21.5%	33.5%	44.6%	0.4%
	60～64歳	668	105	192	363	8	15.7%	28.7%	54.3%	1.2%
	65～69歳	790	89	237	449	15	11.3%	30.0%	56.8%	1.9%
	70～74歳	579	52	192	328	7	9.0%	33.2%	56.6%	1.2%
	75～79歳	445	52	140	241	12	11.7%	31.5%	54.2%	2.7%
	80～84歳	206	23	58	117	8	11.2%	28.2%	56.8%	3.9%
85歳以上	78	12	18	44	4	15.4%	23.1%	56.4%	5.1%	

Q13 間食（甘い食べ物や飲み物）をしますか

	回答数	n表(人数)				%表(割合)				
		毎日	時々	いいえ	無回答	毎日	時々	いいえ	無回答	
合計	合計	8,073	2,675	4,526	850	22	33.1%	56.1%	10.5%	0.3%
	20～24歳	62	22	38	2	0	35.5%	61.3%	3.2%	0.0%
	25～29歳	212	96	107	9	0	45.3%	50.5%	4.2%	0.0%
	30～34歳	259	110	144	5	0	42.5%	55.6%	1.9%	0.0%
	35～39歳	408	172	216	20	0	42.2%	52.9%	4.9%	0.0%
	40～44歳	544	217	286	41	0	39.9%	52.6%	7.5%	0.0%
	45～49歳	611	240	323	48	0	39.3%	52.9%	7.9%	0.0%
	50～54歳	660	243	362	53	2	36.8%	54.8%	8.0%	0.3%
	55～59歳	738	247	389	101	1	33.5%	52.7%	13.7%	0.1%
	60～64歳	1,000	340	544	112	4	34.0%	54.4%	11.2%	0.4%
	65～69歳	1,295	393	744	152	6	30.3%	57.5%	11.7%	0.5%
	70～74歳	992	266	580	143	3	26.8%	58.5%	14.4%	0.3%
	75～79歳	785	201	475	107	2	25.6%	60.5%	13.6%	0.3%
	80～84歳	367	87	235	42	3	23.7%	64.0%	11.4%	0.8%
85歳以上	140	41	83	15	1	29.3%	59.3%	10.7%	0.7%	
男性	合計	2,792	556	1,713	516	7	19.9%	61.4%	18.5%	0.3%
	20～24歳	16	5	11	0	0	31.3%	68.8%	0.0%	0.0%
	25～29歳	38	6	28	4	0	15.8%	73.7%	10.5%	0.0%
	30～34歳	66	24	39	3	0	36.4%	59.1%	4.5%	0.0%
	35～39歳	111	31	73	7	0	27.9%	65.8%	6.3%	0.0%
	40～44歳	140	32	87	21	0	22.9%	62.1%	15.0%	0.0%
	45～49歳	180	40	106	34	0	22.2%	58.9%	18.9%	0.0%
	50～54歳	192	40	120	32	0	20.8%	62.5%	16.7%	0.0%
	55～59歳	236	31	140	65	0	13.1%	59.3%	27.5%	0.0%
	60～64歳	332	58	198	75	1	17.5%	59.6%	22.6%	0.3%
	65～69歳	505	96	303	104	2	19.0%	60.0%	20.6%	0.4%
	70～74歳	413	86	247	79	1	20.8%	59.8%	19.1%	0.2%
	75～79歳	340	58	218	63	1	17.1%	64.1%	18.5%	0.3%
	80～84歳	161	33	104	22	2	20.5%	64.6%	13.7%	1.2%
85歳以上	62	16	39	7	0	25.8%	62.9%	11.3%	0.0%	
女性	合計	5,281	2,119	2,813	334	15	40.1%	53.3%	6.3%	0.3%
	20～24歳	46	17	27	2	0	37.0%	58.7%	4.3%	0.0%
	25～29歳	174	90	79	5	0	51.7%	45.4%	2.9%	0.0%
	30～34歳	193	86	105	2	0	44.6%	54.4%	1.0%	0.0%
	35～39歳	297	141	143	13	0	47.5%	48.1%	4.4%	0.0%
	40～44歳	404	185	199	20	0	45.8%	49.3%	5.0%	0.0%
	45～49歳	431	200	217	14	0	46.4%	50.3%	3.2%	0.0%
	50～54歳	468	203	242	21	2	43.4%	51.7%	4.5%	0.4%
	55～59歳	502	216	249	36	1	43.0%	49.6%	7.2%	0.2%
	60～64歳	668	282	346	37	3	42.2%	51.8%	5.5%	0.4%
	65～69歳	790	297	441	48	4	37.6%	55.8%	6.1%	0.5%
	70～74歳	579	180	333	64	2	31.1%	57.5%	11.1%	0.3%
	75～79歳	445	143	257	44	1	32.1%	57.8%	9.9%	0.2%
	80～84歳	206	54	131	20	1	26.2%	63.6%	9.7%	0.5%
85歳以上	78	25	44	8	1	32.1%	56.4%	10.3%	1.3%	

Q14-① たばこ

	回答数	n表(人数)				%表(割合)				
		吸っている	過去に吸っていたがやめた	吸ったことはない	無回答	吸っている	過去に吸っていたがやめた	吸ったことはない	無回答	
合計	合計	8,073	736	2,125	5,186	26	9.1%	26.3%	64.2%	0.3%
	20～24歳	62	6	2	54	0	9.7%	3.2%	87.1%	0.0%
	25～29歳	212	21	18	173	0	9.9%	8.5%	81.6%	0.0%
	30～34歳	259	25	51	183	0	9.7%	19.7%	70.7%	0.0%
	35～39歳	408	59	107	242	0	14.5%	26.2%	59.3%	0.0%
	40～44歳	544	62	136	346	0	11.4%	25.0%	63.6%	0.0%
	45～49歳	611	72	154	385	0	11.8%	25.2%	63.0%	0.0%
	50～54歳	660	79	158	422	1	12.0%	23.9%	63.9%	0.2%
	55～59歳	738	83	188	467	0	11.2%	25.5%	63.3%	0.0%
	60～64歳	1,000	112	244	639	5	11.2%	24.4%	63.9%	0.5%
	65～69歳	1,295	104	397	788	6	8.0%	30.7%	60.8%	0.5%
	70～74歳	992	66	289	631	6	6.7%	29.1%	63.6%	0.6%
	75～79歳	785	37	233	514	1	4.7%	29.7%	65.5%	0.1%
	80～84歳	367	6	97	259	5	1.6%	26.4%	70.6%	1.4%
85歳以上	140	4	51	83	2	2.9%	36.4%	59.3%	1.4%	
男性	合計	2,792	483	1,495	810	4	17.3%	53.5%	29.0%	0.1%
	20～24歳	16	4	0	12	0	25.0%	0.0%	75.0%	0.0%
	25～29歳	38	11	2	25	0	28.9%	5.3%	65.8%	0.0%
	30～34歳	66	8	22	36	0	12.1%	33.3%	54.5%	0.0%
	35～39歳	111	30	41	40	0	27.0%	36.9%	36.0%	0.0%
	40～44歳	140	27	58	55	0	19.3%	41.4%	39.3%	0.0%
	45～49歳	180	38	83	59	0	21.1%	46.1%	32.8%	0.0%
	50～54歳	192	49	90	53	0	25.5%	46.9%	27.6%	0.0%
	55～59歳	236	54	126	56	0	22.9%	53.4%	23.7%	0.0%
	60～64歳	332	81	172	78	1	24.4%	51.8%	23.5%	0.3%
	65～69歳	505	84	313	106	2	16.6%	62.0%	21.0%	0.4%
	70～74歳	413	59	240	114	0	14.3%	58.1%	27.6%	0.0%
	75～79歳	340	30	210	100	0	8.8%	61.8%	29.4%	0.0%
	80～84歳	161	4	90	66	1	2.5%	55.9%	41.0%	0.6%
85歳以上	62	4	48	10	0	6.5%	77.4%	16.1%	0.0%	
女性	合計	5,281	253	630	4,376	22	4.8%	11.9%	82.9%	0.4%
	20～24歳	46	2	2	42	0	4.3%	4.3%	91.3%	0.0%
	25～29歳	174	10	16	148	0	5.7%	9.2%	85.1%	0.0%
	30～34歳	193	17	29	147	0	8.8%	15.0%	76.2%	0.0%
	35～39歳	297	29	66	202	0	9.8%	22.2%	68.0%	0.0%
	40～44歳	404	35	78	291	0	8.7%	19.3%	72.0%	0.0%
	45～49歳	431	34	71	326	0	7.9%	16.5%	75.6%	0.0%
	50～54歳	468	30	68	369	1	6.4%	14.5%	78.8%	0.2%
	55～59歳	502	29	62	411	0	5.8%	12.4%	81.9%	0.0%
	60～64歳	668	31	72	561	4	4.6%	10.8%	84.0%	0.6%
	65～69歳	790	20	84	682	4	2.5%	10.6%	86.3%	0.5%
	70～74歳	579	7	49	517	6	1.2%	8.5%	89.3%	1.0%
	75～79歳	445	7	23	414	1	1.6%	5.2%	93.0%	0.2%
	80～84歳	206	2	7	193	4	1.0%	3.4%	93.7%	1.9%
85歳以上	78	0	3	73	2	0.0%	3.8%	93.6%	2.6%	

Q14-② お酒

	回答数	n表(人数)							%表(割合)					
		毎日飲む	週1回以上飲む	週1回未満	飲むのをやめた	ほとんど飲まない(飲めない)	無回答	毎日飲む	週1回以上飲む	週1回未満	飲むのをやめた	ほとんど飲まない(飲めない)	無回答	
合計	合計	8,073	1,525	1,162	1,063	309	3,977	37	18.9%	14.4%	13.2%	3.8%	49.3%	0.5%
	20～24歳	62	1	9	19	1	32	0	1.6%	14.5%	30.6%	1.6%	51.6%	0.0%
	25～29歳	212	14	29	50	13	106	0	6.6%	13.7%	23.6%	6.1%	50.0%	0.0%
	30～34歳	259	16	36	62	16	128	1	6.2%	13.9%	23.9%	6.2%	49.4%	0.4%
	35～39歳	408	48	74	79	16	191	0	11.8%	18.1%	19.4%	3.9%	46.8%	0.0%
	40～44歳	544	83	107	110	18	225	1	15.3%	19.7%	20.2%	3.3%	41.4%	0.2%
	45～49歳	611	107	109	84	20	291	0	17.5%	17.8%	13.7%	3.3%	47.6%	0.0%
	50～54歳	660	114	115	110	19	302	0	17.3%	17.4%	16.7%	2.9%	45.8%	0.0%
	55～59歳	738	182	112	88	15	340	1	24.7%	15.2%	11.9%	2.0%	46.1%	0.1%
	60～64歳	1,000	216	156	113	29	480	6	21.6%	15.6%	11.3%	2.9%	48.0%	0.6%
	65～69歳	1,295	306	172	127	51	630	9	23.6%	13.3%	9.8%	3.9%	48.6%	0.7%
	70～74歳	992	225	114	95	34	515	9	22.7%	11.5%	9.6%	3.4%	51.9%	0.9%
	75～79歳	785	140	79	90	46	427	3	17.8%	10.1%	11.5%	5.9%	54.4%	0.4%
	80～84歳	367	57	37	29	20	219	5	15.5%	10.1%	7.9%	5.4%	59.7%	1.4%
85歳以上	140	16	13	7	11	91	2	11.4%	9.3%	5.0%	7.9%	65.0%	1.4%	
男性	合計	2,792	1,043	547	298	161	735	8	37.4%	19.6%	10.7%	5.8%	26.3%	0.3%
	20～24歳	16	1	3	6	0	6	0	6.3%	18.8%	37.5%	0.0%	37.5%	0.0%
	25～29歳	38	4	5	10	0	19	0	10.5%	13.2%	26.3%	0.0%	50.0%	0.0%
	30～34歳	66	12	14	18	1	21	0	18.2%	21.2%	27.3%	1.5%	31.8%	0.0%
	35～39歳	111	21	31	23	0	36	0	18.9%	27.9%	20.7%	0.0%	32.4%	0.0%
	40～44歳	140	29	37	25	8	41	0	20.7%	26.4%	17.9%	5.7%	29.3%	0.0%
	45～49歳	180	58	41	21	6	54	0	32.2%	22.8%	11.7%	3.3%	30.0%	0.0%
	50～54歳	192	64	50	24	5	49	0	33.3%	26.0%	12.5%	2.6%	25.5%	0.0%
	55～59歳	236	116	44	23	9	43	1	49.2%	18.6%	9.7%	3.8%	18.2%	0.4%
	60～64歳	332	144	81	20	15	70	2	43.4%	24.4%	6.0%	4.5%	21.1%	0.6%
	65～69歳	505	232	84	41	33	112	3	45.9%	16.6%	8.1%	6.5%	22.2%	0.6%
	70～74歳	413	181	76	34	24	97	1	43.8%	18.4%	8.2%	5.8%	23.5%	0.2%
	75～79歳	340	120	47	35	34	104	0	35.3%	13.8%	10.3%	10.0%	30.6%	0.0%
	80～84歳	161	45	25	12	17	61	1	28.0%	15.5%	7.5%	10.6%	37.9%	0.6%
85歳以上	62	16	9	6	9	22	0	25.8%	14.5%	9.7%	14.5%	35.5%	0.0%	
女性	合計	5,281	482	615	765	148	3,242	29	9.1%	11.6%	14.5%	2.8%	61.4%	0.5%
	20～24歳	46	0	6	13	1	26	0	0.0%	13.0%	28.3%	2.2%	56.5%	0.0%
	25～29歳	174	10	24	40	13	87	0	5.7%	13.8%	23.0%	7.5%	50.0%	0.0%
	30～34歳	193	4	22	44	15	107	1	2.1%	11.4%	22.8%	7.8%	55.4%	0.5%
	35～39歳	297	27	43	56	16	155	0	9.1%	14.5%	18.9%	5.4%	52.2%	0.0%
	40～44歳	404	54	70	85	10	184	1	13.4%	17.3%	21.0%	2.5%	45.5%	0.2%
	45～49歳	431	49	68	63	14	237	0	11.4%	15.8%	14.6%	3.2%	55.0%	0.0%
	50～54歳	468	50	65	86	14	253	0	10.7%	13.9%	18.4%	3.0%	54.1%	0.0%
	55～59歳	502	66	68	65	6	297	0	13.1%	13.5%	12.9%	1.2%	59.2%	0.0%
	60～64歳	668	72	75	93	14	410	4	10.8%	11.2%	13.9%	2.1%	61.4%	0.6%
	65～69歳	790	74	88	86	18	518	6	9.4%	11.1%	10.9%	2.3%	65.6%	0.8%
	70～74歳	579	44	38	61	10	418	8	7.6%	6.6%	10.5%	1.7%	72.2%	1.4%
	75～79歳	445	20	32	55	12	323	3	4.5%	7.2%	12.4%	2.7%	72.6%	0.7%
	80～84歳	206	12	12	17	3	158	4	5.8%	5.8%	8.3%	1.5%	76.7%	1.9%
85歳以上	78	0	4	1	2	69	2	0.0%	5.1%	1.3%	2.6%	88.5%	2.6%	

Q14-③ 運動習慣

	回答数	n表(人数)					%表(割合)					
		毎日	週数回	月数回	月1回未満	無回答	毎日	週数回	月数回	月1回未満	無回答	
合計	合計	8,073	1,218	2,381	1,621	2,688	165	15.1%	29.5%	20.1%	33.3%	2.0%
	20～24歳	62	1	17	14	30	0	1.6%	27.4%	22.6%	48.4%	0.0%
	25～29歳	212	8	37	52	113	2	3.8%	17.5%	24.5%	53.3%	0.9%
	30～34歳	259	16	44	59	140	0	6.2%	17.0%	22.8%	54.1%	0.0%
	35～39歳	408	15	69	96	228	0	3.7%	16.9%	23.5%	55.9%	0.0%
	40～44歳	544	29	115	120	278	2	5.3%	21.1%	22.1%	51.1%	0.4%
	45～49歳	611	36	141	121	308	5	5.9%	23.1%	19.8%	50.4%	0.8%
	50～54歳	660	51	159	141	306	3	7.7%	24.1%	21.4%	46.4%	0.5%
	55～59歳	738	67	201	158	307	5	9.1%	27.2%	21.4%	41.6%	0.7%
	60～64歳	1,000	125	321	219	322	13	12.5%	32.1%	21.9%	32.2%	1.3%
	65～69歳	1,295	242	476	229	307	41	18.7%	36.8%	17.7%	23.7%	3.2%
	70～74歳	992	266	382	173	147	24	26.8%	38.5%	17.4%	14.8%	2.4%
	75～79歳	785	210	278	139	123	35	26.8%	35.4%	17.7%	15.7%	4.5%
80～84歳	367	113	102	76	52	24	30.8%	27.8%	20.7%	14.2%	6.5%	
85歳以上	140	39	39	24	27	11	27.9%	27.9%	17.1%	19.3%	7.9%	
男性	合計	2,792	543	874	596	749	30	19.4%	31.3%	21.3%	26.8%	1.1%
	20～24歳	16	1	3	6	6	0	6.3%	18.8%	37.5%	37.5%	0.0%
	25～29歳	38	1	11	10	16	0	2.6%	28.9%	26.3%	42.1%	0.0%
	30～34歳	66	9	16	18	23	0	13.6%	24.2%	27.3%	34.8%	0.0%
	35～39歳	111	7	23	25	56	0	6.3%	20.7%	22.5%	50.5%	0.0%
	40～44歳	140	11	42	37	49	1	7.9%	30.0%	26.4%	35.0%	0.7%
	45～49歳	180	11	50	47	71	1	6.1%	27.8%	26.1%	39.4%	0.6%
	50～54歳	192	17	58	46	71	0	8.9%	30.2%	24.0%	37.0%	0.0%
	55～59歳	236	28	58	57	93	0	11.9%	24.6%	24.2%	39.4%	0.0%
	60～64歳	332	42	99	81	109	1	12.7%	29.8%	24.4%	32.8%	0.3%
	65～69歳	505	109	175	97	113	11	21.6%	34.7%	19.2%	22.4%	2.2%
	70～74歳	413	118	156	68	69	2	28.6%	37.8%	16.5%	16.7%	0.5%
	75～79歳	340	111	115	62	44	8	32.6%	33.8%	18.2%	12.9%	2.4%
80～84歳	161	59	49	31	17	5	36.6%	30.4%	19.3%	10.6%	3.1%	
85歳以上	62	19	19	11	12	1	30.6%	30.6%	17.7%	19.4%	1.6%	
女性	合計	5,281	675	1,507	1,025	1,939	135	12.8%	28.5%	19.4%	36.7%	2.6%
	20～24歳	46	0	14	8	24	0	0.0%	30.4%	17.4%	52.2%	0.0%
	25～29歳	174	7	26	42	97	2	4.0%	14.9%	24.1%	55.7%	1.1%
	30～34歳	193	7	28	41	117	0	3.6%	14.5%	21.2%	60.6%	0.0%
	35～39歳	297	8	46	71	172	0	2.7%	15.5%	23.9%	57.9%	0.0%
	40～44歳	404	18	73	83	229	1	4.5%	18.1%	20.5%	56.7%	0.2%
	45～49歳	431	25	91	74	237	4	5.8%	21.1%	17.2%	55.0%	0.9%
	50～54歳	468	34	101	95	235	3	7.3%	21.6%	20.3%	50.2%	0.6%
	55～59歳	502	39	143	101	214	5	7.8%	28.5%	20.1%	42.6%	1.0%
	60～64歳	668	83	222	138	213	12	12.4%	33.2%	20.7%	31.9%	1.8%
	65～69歳	790	133	301	132	194	30	16.8%	38.1%	16.7%	24.6%	3.8%
	70～74歳	579	148	226	105	78	22	25.6%	39.0%	18.1%	13.5%	3.8%
	75～79歳	445	99	163	77	79	27	22.2%	36.6%	17.3%	17.8%	6.1%
80～84歳	206	54	53	45	35	19	26.2%	25.7%	21.8%	17.0%	9.2%	
85歳以上	78	20	20	13	15	10	25.6%	25.6%	16.7%	19.2%	12.8%	

Q14-④ 野菜摂取

	回答数	n表(人数)						%表(割合)				
		毎日2回以上食べる	毎日1回以上	週数回	週1回未満	無回答	毎日2回以上食べる	毎日1回以上	週数回	週1回未満	無回答	
合計	合計	8,073	3,437	3,578	913	109	36	42.6%	44.3%	11.3%	1.4%	0.4%
	20～24歳	62	10	33	18	1	0	16.1%	53.2%	29.0%	1.6%	0.0%
	25～29歳	212	68	97	39	8	0	32.1%	45.8%	18.4%	3.8%	0.0%
	30～34歳	259	73	145	35	6	0	28.2%	56.0%	13.5%	2.3%	0.0%
	35～39歳	408	144	199	59	5	1	35.3%	48.8%	14.5%	1.2%	0.2%
	40～44歳	544	217	259	62	6	0	39.9%	47.6%	11.4%	1.1%	0.0%
	45～49歳	611	235	288	77	9	2	38.5%	47.1%	12.6%	1.5%	0.3%
	50～54歳	660	243	339	69	8	1	36.8%	51.4%	10.5%	1.2%	0.2%
	55～59歳	738	329	318	81	10	0	44.6%	43.1%	11.0%	1.4%	0.0%
	60～64歳	1,000	431	424	133	8	4	43.1%	42.4%	13.3%	0.8%	0.4%
	65～69歳	1,295	568	539	160	18	10	43.9%	41.6%	12.4%	1.4%	0.8%
	70～74歳	992	472	428	79	8	5	47.6%	43.1%	8.0%	0.8%	0.5%
	75～79歳	785	404	302	59	14	6	51.5%	38.5%	7.5%	1.8%	0.8%
	80～84歳	367	177	154	24	7	5	48.2%	42.0%	6.5%	1.9%	1.4%
85歳以上	140	66	53	18	1	2	47.1%	37.9%	12.9%	0.7%	1.4%	
男性	合計	2,792	914	1,339	456	69	14	32.7%	48.0%	16.3%	2.5%	0.5%
	20～24歳	16	1	9	6	0	0	6.3%	56.3%	37.5%	0.0%	0.0%
	25～29歳	38	11	15	9	3	0	28.9%	39.5%	23.7%	7.9%	0.0%
	30～34歳	66	16	37	10	3	0	24.2%	56.1%	15.2%	4.5%	0.0%
	35～39歳	111	27	62	19	2	1	24.3%	55.9%	17.1%	1.8%	0.9%
	40～44歳	140	39	76	22	3	0	27.9%	54.3%	15.7%	2.1%	0.0%
	45～49歳	180	43	96	34	6	1	23.9%	53.3%	18.9%	3.3%	0.6%
	50～54歳	192	42	109	36	5	0	21.9%	56.8%	18.8%	2.6%	0.0%
	55～59歳	236	85	106	37	8	0	36.0%	44.9%	15.7%	3.4%	0.0%
	60～64歳	332	104	145	76	6	1	31.3%	43.7%	22.9%	1.8%	0.3%
	65～69歳	505	163	225	99	15	3	32.3%	44.6%	19.6%	3.0%	0.6%
	70～74歳	413	151	208	49	3	2	36.6%	50.4%	11.9%	0.7%	0.5%
	75～79歳	340	143	145	39	10	3	42.1%	42.6%	11.5%	2.9%	0.9%
	80～84歳	161	63	80	11	5	2	39.1%	49.7%	6.8%	3.1%	1.2%
85歳以上	62	26	26	9	0	1	41.9%	41.9%	14.5%	0.0%	1.6%	
女性	合計	5,281	2,523	2,239	457	40	22	47.8%	42.4%	8.7%	0.8%	0.4%
	20～24歳	46	9	24	12	1	0	19.6%	52.2%	26.1%	2.2%	0.0%
	25～29歳	174	57	82	30	5	0	32.8%	47.1%	17.2%	2.9%	0.0%
	30～34歳	193	57	108	25	3	0	29.5%	56.0%	13.0%	1.6%	0.0%
	35～39歳	297	117	137	40	3	0	39.4%	46.1%	13.5%	1.0%	0.0%
	40～44歳	404	178	183	40	3	0	44.1%	45.3%	9.9%	0.7%	0.0%
	45～49歳	431	192	192	43	3	1	44.5%	44.5%	10.0%	0.7%	0.2%
	50～54歳	468	201	230	33	3	1	42.9%	49.1%	7.1%	0.6%	0.2%
	55～59歳	502	244	212	44	2	0	48.6%	42.2%	8.8%	0.4%	0.0%
	60～64歳	668	327	279	57	2	3	49.0%	41.8%	8.5%	0.3%	0.4%
	65～69歳	790	405	314	61	3	7	51.3%	39.7%	7.7%	0.4%	0.9%
	70～74歳	579	321	220	30	5	3	55.4%	38.0%	5.2%	0.9%	0.5%
	75～79歳	445	261	157	20	4	3	58.7%	35.3%	4.5%	0.9%	0.7%
	80～84歳	206	114	74	13	2	3	55.3%	35.9%	6.3%	1.0%	1.5%
85歳以上	78	40	27	9	1	1	51.3%	34.6%	11.5%	1.3%	1.3%	

Q15-1 どのくらい歯をみがきますか

	回答数	n表(人数)							%表(割合)					
		毎日3回以上	毎日2回	毎日1回	週数回未満	みがかない	無回答	毎日3回以上	毎日2回	毎日1回	週数回未満	みがかない	無回答	
合計	合計	8,073	2,653	4,182	1,167	40	6	25	32.9%	51.8%	14.5%	0.5%	0.1%	0.3%
	20～24歳	62	28	23	10	1	0	0	45.2%	37.1%	16.1%	1.6%	0.0%	0.0%
	25～29歳	212	93	94	25	0	0	0	43.9%	44.3%	11.8%	0.0%	0.0%	0.0%
	30～34歳	259	104	128	26	1	0	0	40.2%	49.4%	10.0%	0.4%	0.0%	0.0%
	35～39歳	408	138	219	48	3	0	0	33.8%	53.7%	11.8%	0.7%	0.0%	0.0%
	40～44歳	544	222	273	48	0	0	1	40.8%	50.2%	8.8%	0.0%	0.0%	0.2%
	45～49歳	611	222	311	73	3	1	1	36.3%	50.9%	11.9%	0.5%	0.2%	0.2%
	50～54歳	660	226	337	95	2	0	0	34.2%	51.1%	14.4%	0.3%	0.0%	0.0%
	55～59歳	738	254	397	86	1	0	0	34.4%	53.8%	11.7%	0.1%	0.0%	0.0%
	60～64歳	1,000	324	524	143	6	0	3	32.4%	52.4%	14.3%	0.6%	0.0%	0.3%
	65～69歳	1,295	374	692	213	9	0	7	28.9%	53.4%	16.4%	0.7%	0.0%	0.5%
	70～74歳	992	275	551	159	3	0	4	27.7%	55.5%	16.0%	0.3%	0.0%	0.4%
	75～79歳	785	253	394	128	6	1	3	32.2%	50.2%	16.3%	0.8%	0.1%	0.4%
	80～84歳	367	103	178	78	2	3	3	28.1%	48.5%	21.3%	0.5%	0.8%	0.8%
85歳以上	140	37	61	35	3	1	3	26.4%	43.6%	25.0%	2.1%	0.7%	2.1%	
男性	合計	2,792	651	1,383	707	37	4	10	23.3%	49.5%	25.3%	1.3%	0.1%	0.4%
	20～24歳	16	4	6	5	1	0	0	25.0%	37.5%	31.3%	6.3%	0.0%	0.0%
	25～29歳	38	10	13	15	0	0	0	26.3%	34.2%	39.5%	0.0%	0.0%	0.0%
	30～34歳	66	15	39	12	0	0	0	22.7%	59.1%	18.2%	0.0%	0.0%	0.0%
	35～39歳	111	22	60	26	3	0	0	19.8%	54.1%	23.4%	2.7%	0.0%	0.0%
	40～44歳	140	32	80	28	0	0	0	22.9%	57.1%	20.0%	0.0%	0.0%	0.0%
	45～49歳	180	39	96	41	2	1	1	21.7%	53.3%	22.8%	1.1%	0.6%	0.6%
	50～54歳	192	40	99	51	2	0	0	20.8%	51.6%	26.6%	1.0%	0.0%	0.0%
	55～59歳	236	49	126	60	1	0	0	20.8%	53.4%	25.4%	0.4%	0.0%	0.0%
	60～64歳	332	76	164	86	5	0	1	22.9%	49.4%	25.9%	1.5%	0.0%	0.3%
	65～69歳	505	121	241	131	9	0	3	24.0%	47.7%	25.9%	1.8%	0.0%	0.6%
	70～74歳	413	88	221	100	3	0	1	21.3%	53.5%	24.2%	0.7%	0.0%	0.2%
	75～79歳	340	101	146	86	6	0	1	29.7%	42.9%	25.3%	1.8%	0.0%	0.3%
	80～84歳	161	40	69	46	2	3	1	24.8%	42.9%	28.6%	1.2%	1.9%	0.6%
85歳以上	62	14	23	20	3	0	2	22.6%	37.1%	32.3%	4.8%	0.0%	3.2%	
女性	合計	5,281	2,002	2,799	460	3	2	15	37.9%	53.0%	8.7%	0.1%	0.0%	0.3%
	20～24歳	46	24	17	5	0	0	0	52.2%	37.0%	10.9%	0.0%	0.0%	0.0%
	25～29歳	174	83	81	10	0	0	0	47.7%	46.6%	5.7%	0.0%	0.0%	0.0%
	30～34歳	193	89	89	14	1	0	0	46.1%	46.1%	7.3%	0.5%	0.0%	0.0%
	35～39歳	297	116	159	22	0	0	0	39.1%	53.5%	7.4%	0.0%	0.0%	0.0%
	40～44歳	404	190	193	20	0	0	1	47.0%	47.8%	5.0%	0.0%	0.0%	0.2%
	45～49歳	431	183	215	32	1	0	0	42.5%	49.9%	7.4%	0.2%	0.0%	0.0%
	50～54歳	468	186	238	44	0	0	0	39.7%	50.9%	9.4%	0.0%	0.0%	0.0%
	55～59歳	502	205	271	26	0	0	0	40.8%	54.0%	5.2%	0.0%	0.0%	0.0%
	60～64歳	668	248	360	57	1	0	2	37.1%	53.9%	8.5%	0.1%	0.0%	0.3%
	65～69歳	790	253	451	82	0	0	4	32.0%	57.1%	10.4%	0.0%	0.0%	0.5%
	70～74歳	579	187	330	59	0	0	3	32.3%	57.0%	10.2%	0.0%	0.0%	0.5%
	75～79歳	445	152	248	42	0	1	2	34.2%	55.7%	9.4%	0.0%	0.2%	0.4%
	80～84歳	206	63	109	32	0	0	2	30.6%	52.9%	15.5%	0.0%	0.0%	1.0%
85歳以上	78	23	38	15	0	1	1	29.5%	48.7%	19.2%	0.0%	1.3%	1.3%	

Q15-2 夜、寝る前に歯をみがきますか

	回答数	n表(人数)				%表(割合)				
		毎日	時々	いいえ	無回答	毎日	時々	いいえ	無回答	
合計	合計	8,073	6,590	896	555	32	81.6%	11.1%	6.9%	0.4%
	20～24歳	62	48	12	2	0	77.4%	19.4%	3.2%	0.0%
	25～29歳	212	180	21	11	0	84.9%	9.9%	5.2%	0.0%
	30～34歳	259	221	31	7	0	85.3%	12.0%	2.7%	0.0%
	35～39歳	408	347	44	17	0	85.0%	10.8%	4.2%	0.0%
	40～44歳	544	458	61	24	1	84.2%	11.2%	4.4%	0.2%
	45～49歳	611	499	76	36	0	81.7%	12.4%	5.9%	0.0%
	50～54歳	660	518	96	45	1	78.5%	14.5%	6.8%	0.2%
	55～59歳	738	596	95	46	1	80.8%	12.9%	6.2%	0.1%
	60～64歳	1,000	806	117	75	2	80.6%	11.7%	7.5%	0.2%
	65～69歳	1,295	1,051	131	104	9	81.2%	10.1%	8.0%	0.7%
	70～74歳	992	830	88	71	3	83.7%	8.9%	7.2%	0.3%
	75～79歳	785	637	73	72	3	81.1%	9.3%	9.2%	0.4%
	80～84歳	367	299	33	27	8	81.5%	9.0%	7.4%	2.2%
85歳以上	140	100	18	18	4	71.4%	12.9%	12.9%	2.9%	
男性	合計	2,792	1,995	436	349	12	71.5%	15.6%	12.5%	0.4%
	20～24歳	16	11	5	0	0	68.8%	31.3%	0.0%	0.0%
	25～29歳	38	26	6	6	0	68.4%	15.8%	15.8%	0.0%
	30～34歳	66	52	12	2	0	78.8%	18.2%	3.0%	0.0%
	35～39歳	111	82	19	10	0	73.9%	17.1%	9.0%	0.0%
	40～44歳	140	110	20	10	0	78.6%	14.3%	7.1%	0.0%
	45～49歳	180	128	36	16	0	71.1%	20.0%	8.9%	0.0%
	50～54歳	192	121	42	29	0	63.0%	21.9%	15.1%	0.0%
	55～59歳	236	154	53	29	0	65.3%	22.5%	12.3%	0.0%
	60～64歳	332	221	56	54	1	66.6%	16.9%	16.3%	0.3%
	65～69歳	505	363	69	68	5	71.9%	13.7%	13.5%	1.0%
	70～74歳	413	307	54	52	0	74.3%	13.1%	12.6%	0.0%
	75～79歳	340	258	37	44	1	75.9%	10.9%	12.9%	0.3%
	80～84歳	161	127	13	18	3	78.9%	8.1%	11.2%	1.9%
85歳以上	62	35	14	11	2	56.5%	22.6%	17.7%	3.2%	
女性	合計	5,281	4,595	460	206	20	87.0%	8.7%	3.9%	0.4%
	20～24歳	46	37	7	2	0	80.4%	15.2%	4.3%	0.0%
	25～29歳	174	154	15	5	0	88.5%	8.6%	2.9%	0.0%
	30～34歳	193	169	19	5	0	87.6%	9.8%	2.6%	0.0%
	35～39歳	297	265	25	7	0	89.2%	8.4%	2.4%	0.0%
	40～44歳	404	348	41	14	1	86.1%	10.1%	3.5%	0.2%
	45～49歳	431	371	40	20	0	86.1%	9.3%	4.6%	0.0%
	50～54歳	468	397	54	16	1	84.8%	11.5%	3.4%	0.2%
	55～59歳	502	442	42	17	1	88.0%	8.4%	3.4%	0.2%
	60～64歳	668	585	61	21	1	87.6%	9.1%	3.1%	0.1%
	65～69歳	790	688	62	36	4	87.1%	7.8%	4.6%	0.5%
	70～74歳	579	523	34	19	3	90.3%	5.9%	3.3%	0.5%
	75～79歳	445	379	36	28	2	85.2%	8.1%	6.3%	0.4%
	80～84歳	206	172	20	9	5	83.5%	9.7%	4.4%	2.4%
85歳以上	78	65	4	7	2	83.3%	5.1%	9.0%	2.6%	

Q15-3 歯をみがく時に歯磨剤（歯みがき剤）を使っていますか

	回答数	n表(人数)					%表(割合)					
		フッ素入り歯磨剤を使っている	フッ素が入っていない歯磨剤を使っている	フッ素が入っているか不明だが、歯磨剤を使っている	歯磨剤を使っていない	無回答	フッ素入り歯磨剤を使っている	フッ素が入っていない歯磨剤を使っている	フッ素が入っているか不明だが、歯磨剤を使っている	歯磨剤を使っていない	無回答	
合計	合計	8,073	3,976	726	2,766	455	150	49.3%	9.0%	34.3%	5.6%	1.9%
	20～24歳	62	37	6	18	1	0	59.7%	9.7%	29.0%	1.6%	0.0%
	25～29歳	212	122	22	61	5	2	57.5%	10.4%	28.8%	2.4%	0.9%
	30～34歳	259	154	24	68	12	1	59.5%	9.3%	26.3%	4.6%	0.4%
	35～39歳	408	263	37	93	12	3	64.5%	9.1%	22.8%	2.9%	0.7%
	40～44歳	544	337	48	139	17	3	61.9%	8.8%	25.6%	3.1%	0.6%
	45～49歳	611	355	63	168	20	5	58.1%	10.3%	27.5%	3.3%	0.8%
	50～54歳	660	354	76	197	24	9	53.6%	11.5%	29.8%	3.6%	1.4%
	55～59歳	738	341	93	264	33	7	46.2%	12.6%	35.8%	4.5%	0.9%
	60～64歳	1,000	428	92	406	61	13	42.8%	9.2%	40.6%	6.1%	1.3%
	65～69歳	1,295	553	122	505	88	27	42.7%	9.4%	39.0%	6.8%	2.1%
	70～74歳	992	491	49	346	69	37	49.5%	4.9%	34.9%	7.0%	3.7%
	75～79歳	785	342	61	306	59	17	43.6%	7.8%	39.0%	7.5%	2.2%
	80～84歳	367	147	24	138	37	21	40.1%	6.5%	37.6%	10.1%	5.7%
85歳以上	140	52	9	57	17	5	37.1%	6.4%	40.7%	12.1%	3.6%	
男性	合計	2,792	1,205	284	1,063	191	49	43.2%	10.2%	38.1%	6.8%	1.8%
	20～24歳	16	7	3	5	1	0	43.8%	18.8%	31.3%	6.3%	0.0%
	25～29歳	38	23	4	9	1	1	60.5%	10.5%	23.7%	2.6%	2.6%
	30～34歳	66	35	5	23	3	0	53.0%	7.6%	34.8%	4.5%	0.0%
	35～39歳	111	67	14	24	6	0	60.4%	12.6%	21.6%	5.4%	0.0%
	40～44歳	140	75	12	43	9	1	53.6%	8.6%	30.7%	6.4%	0.7%
	45～49歳	180	90	19	60	8	3	50.0%	10.6%	33.3%	4.4%	1.7%
	50～54歳	192	93	28	62	8	1	48.4%	14.6%	32.3%	4.2%	0.5%
	55～59歳	236	86	34	94	18	4	36.4%	14.4%	39.8%	7.6%	1.7%
	60～64歳	332	119	39	151	21	2	35.8%	11.7%	45.5%	6.3%	0.6%
	65～69歳	505	188	59	215	35	8	37.2%	11.7%	42.6%	6.9%	1.6%
	70～74歳	413	195	28	149	30	11	47.2%	6.8%	36.1%	7.3%	2.7%
	75～79歳	340	143	26	142	24	5	42.1%	7.6%	41.8%	7.1%	1.5%
	80～84歳	161	64	10	59	17	11	39.8%	6.2%	36.6%	10.6%	6.8%
85歳以上	62	20	3	27	10	2	32.3%	4.8%	43.5%	16.1%	3.2%	
女性	合計	5,281	2,771	442	1,703	264	101	52.5%	8.4%	32.2%	5.0%	1.9%
	20～24歳	46	30	3	13	0	0	65.2%	6.5%	28.3%	0.0%	0.0%
	25～29歳	174	99	18	52	4	1	56.9%	10.3%	29.9%	2.3%	0.6%
	30～34歳	193	119	19	45	9	1	61.7%	9.8%	23.3%	4.7%	0.5%
	35～39歳	297	196	23	69	6	3	66.0%	7.7%	23.2%	2.0%	1.0%
	40～44歳	404	262	36	96	8	2	64.9%	8.9%	23.8%	2.0%	0.5%
	45～49歳	431	265	44	108	12	2	61.5%	10.2%	25.1%	2.8%	0.5%
	50～54歳	468	261	48	135	16	8	55.8%	10.3%	28.8%	3.4%	1.7%
	55～59歳	502	255	59	170	15	3	50.8%	11.8%	33.9%	3.0%	0.6%
	60～64歳	668	309	53	255	40	11	46.3%	7.9%	38.2%	6.0%	1.6%
	65～69歳	790	365	63	290	53	19	46.2%	8.0%	36.7%	6.7%	2.4%
	70～74歳	579	296	21	197	39	26	51.1%	3.6%	34.0%	6.7%	4.5%
	75～79歳	445	199	35	164	35	12	44.7%	7.9%	36.9%	7.9%	2.7%
	80～84歳	206	83	14	79	20	10	40.3%	6.8%	38.3%	9.7%	4.9%
85歳以上	78	32	6	30	7	3	41.0%	7.7%	38.5%	9.0%	3.8%	

Q16 歯間ブラシまたはフロス（糸ようじ）を使っていますか

	回答数	n表(人数)				%表(割合)				
		毎日	時々	いいえ	無回答	毎日	時々	いいえ	無回答	
合計	合計	8,073	2,754	3,030	2,242	47	34.1%	37.5%	27.8%	0.6%
	20～24歳	62	4	27	31	0	6.5%	43.5%	50.0%	0.0%
	25～29歳	212	33	97	81	1	15.6%	45.8%	38.2%	0.5%
	30～34歳	259	32	136	90	1	12.4%	52.5%	34.7%	0.4%
	35～39歳	408	86	203	119	0	21.1%	49.8%	29.2%	0.0%
	40～44歳	544	131	261	152	0	24.1%	48.0%	27.9%	0.0%
	45～49歳	611	141	294	175	1	23.1%	48.1%	28.6%	0.2%
	50～54歳	660	200	282	175	3	30.3%	42.7%	26.5%	0.5%
	55～59歳	738	257	280	199	2	34.8%	37.9%	27.0%	0.3%
	60～64歳	1,000	358	368	272	2	35.8%	36.8%	27.2%	0.2%
	65～69歳	1,295	538	424	323	10	41.5%	32.7%	24.9%	0.8%
	70～74歳	992	452	308	225	7	45.6%	31.0%	22.7%	0.7%
	75～79歳	785	328	224	226	7	41.8%	28.5%	28.8%	0.9%
	80～84歳	367	144	90	123	10	39.2%	24.5%	33.5%	2.7%
85歳以上	140	50	36	51	3	35.7%	25.7%	36.4%	2.1%	
男性	合計	2,792	817	914	1,047	14	29.3%	32.7%	37.5%	0.5%
	20～24歳	16	0	4	12	0	0.0%	25.0%	75.0%	0.0%
	25～29歳	38	5	11	22	0	13.2%	28.9%	57.9%	0.0%
	30～34歳	66	6	32	28	0	9.1%	48.5%	42.4%	0.0%
	35～39歳	111	15	43	53	0	13.5%	38.7%	47.7%	0.0%
	40～44歳	140	30	57	53	0	21.4%	40.7%	37.9%	0.0%
	45～49歳	180	36	66	77	1	20.0%	36.7%	42.8%	0.6%
	50～54歳	192	41	71	79	1	21.4%	37.0%	41.1%	0.5%
	55～59歳	236	61	90	84	1	25.8%	38.1%	35.6%	0.4%
	60～64歳	332	88	114	129	1	26.5%	34.3%	38.9%	0.3%
	65～69歳	505	170	155	176	4	33.7%	30.7%	34.9%	0.8%
	70～74歳	413	164	128	120	1	39.7%	31.0%	29.1%	0.2%
	75～79歳	340	121	94	125	0	35.6%	27.6%	36.8%	0.0%
	80～84歳	161	59	38	60	4	36.6%	23.6%	37.3%	2.5%
85歳以上	62	21	11	29	1	33.9%	17.7%	46.8%	1.6%	
女性	合計	5,281	1,937	2,116	1,195	33	36.7%	40.1%	22.6%	0.6%
	20～24歳	46	4	23	19	0	8.7%	50.0%	41.3%	0.0%
	25～29歳	174	28	86	59	1	16.1%	49.4%	33.9%	0.6%
	30～34歳	193	26	104	62	1	13.5%	53.9%	32.1%	0.5%
	35～39歳	297	71	160	66	0	23.9%	53.9%	22.2%	0.0%
	40～44歳	404	101	204	99	0	25.0%	50.5%	24.5%	0.0%
	45～49歳	431	105	228	98	0	24.4%	52.9%	22.7%	0.0%
	50～54歳	468	159	211	96	2	34.0%	45.1%	20.5%	0.4%
	55～59歳	502	196	190	115	1	39.0%	37.8%	22.9%	0.2%
	60～64歳	668	270	254	143	1	40.4%	38.0%	21.4%	0.1%
	65～69歳	790	368	269	147	6	46.6%	34.1%	18.6%	0.8%
	70～74歳	579	288	180	105	6	49.7%	31.1%	18.1%	1.0%
	75～79歳	445	207	130	101	7	46.5%	29.2%	22.7%	1.6%
	80～84歳	206	85	52	63	6	41.3%	25.2%	30.6%	2.9%
85歳以上	78	29	25	22	2	37.2%	32.1%	28.2%	2.6%	

Q17 ゆっくりよく噛んで食事をしますか

	回答数	n表(人数)				%表(割合)				
		毎日	時々	いいえ	無回答	毎日	時々	いいえ	無回答	
合計	合計	8,073	2,329	3,523	2,183	38	28.8%	43.6%	27.0%	0.5%
	20～24歳	62	19	35	8	0	30.6%	56.5%	12.9%	0.0%
	25～29歳	212	59	91	61	1	27.8%	42.9%	28.8%	0.5%
	30～34歳	259	53	141	65	0	20.5%	54.4%	25.1%	0.0%
	35～39歳	408	90	201	117	0	22.1%	49.3%	28.7%	0.0%
	40～44歳	544	116	282	145	1	21.3%	51.8%	26.7%	0.2%
	45～49歳	611	135	284	190	2	22.1%	46.5%	31.1%	0.3%
	50～54歳	660	126	323	211	0	19.1%	48.9%	32.0%	0.0%
	55～59歳	738	154	322	261	1	20.9%	43.6%	35.4%	0.1%
	60～64歳	1,000	239	434	323	4	23.9%	43.4%	32.3%	0.4%
	65～69歳	1,295	368	567	350	10	28.4%	43.8%	27.0%	0.8%
	70～74歳	992	349	407	227	9	35.2%	41.0%	22.9%	0.9%
	75～79歳	785	346	293	143	3	44.1%	37.3%	18.2%	0.4%
	80～84歳	367	191	114	57	5	52.0%	31.1%	15.5%	1.4%
85歳以上	140	84	29	25	2	60.0%	20.7%	17.9%	1.4%	
男性	合計	2,792	746	1,108	924	14	26.7%	39.7%	33.1%	0.5%
	20～24歳	16	2	13	1	0	12.5%	81.3%	6.3%	0.0%
	25～29歳	38	8	17	12	1	21.1%	44.7%	31.6%	2.6%
	30～34歳	66	12	35	19	0	18.2%	53.0%	28.8%	0.0%
	35～39歳	111	20	53	38	0	18.0%	47.7%	34.2%	0.0%
	40～44歳	140	28	64	48	0	20.0%	45.7%	34.3%	0.0%
	45～49歳	180	32	75	72	1	17.8%	41.7%	40.0%	0.6%
	50～54歳	192	21	86	85	0	10.9%	44.8%	44.3%	0.0%
	55～59歳	236	45	86	105	0	19.1%	36.4%	44.5%	0.0%
	60～64歳	332	69	130	131	2	20.8%	39.2%	39.5%	0.6%
	65～69歳	505	116	221	165	3	23.0%	43.8%	32.7%	0.6%
	70～74歳	413	127	160	123	3	30.8%	38.7%	29.8%	0.7%
	75～79歳	340	151	106	82	1	44.4%	31.2%	24.1%	0.3%
	80～84歳	161	80	49	30	2	49.7%	30.4%	18.6%	1.2%
85歳以上	62	35	13	13	1	56.5%	21.0%	21.0%	1.6%	
女性	合計	5,281	1,583	2,415	1,259	24	30.0%	45.7%	23.8%	0.5%
	20～24歳	46	17	22	7	0	37.0%	47.8%	15.2%	0.0%
	25～29歳	174	51	74	49	0	29.3%	42.5%	28.2%	0.0%
	30～34歳	193	41	106	46	0	21.2%	54.9%	23.8%	0.0%
	35～39歳	297	70	148	79	0	23.6%	49.8%	26.6%	0.0%
	40～44歳	404	88	218	97	1	21.8%	54.0%	24.0%	0.2%
	45～49歳	431	103	209	118	1	23.9%	48.5%	27.4%	0.2%
	50～54歳	468	105	237	126	0	22.4%	50.6%	26.9%	0.0%
	55～59歳	502	109	236	156	1	21.7%	47.0%	31.1%	0.2%
	60～64歳	668	170	304	192	2	25.4%	45.5%	28.7%	0.3%
	65～69歳	790	252	346	185	7	31.9%	43.8%	23.4%	0.9%
	70～74歳	579	222	247	104	6	38.3%	42.7%	18.0%	1.0%
	75～79歳	445	195	187	61	2	43.8%	42.0%	13.7%	0.4%
	80～84歳	206	111	65	27	3	53.9%	31.6%	13.1%	1.5%
85歳以上	78	49	16	12	1	62.8%	20.5%	15.4%	1.3%	

Q18-1 最後に歯科医院を受診したのはいつ頃ですか

	回答数	n表(人数)							%表(割合)					
		3か月以内	半年以内	1年以内	2年以内	3年以内	無回答	3か月以内	半年以内	1年以内	2年以内	3年以内	無回答	
合計	合計	8,073	4,125	1,578	1,313	717	267	73	51.1%	19.5%	16.3%	8.9%	3.3%	0.9%
	20～24歳	62	17	12	21	7	5	0	27.4%	19.4%	33.9%	11.3%	8.1%	0.0%
	25～29歳	212	73	56	46	31	6	0	34.4%	26.4%	21.7%	14.6%	2.8%	0.0%
	30～34歳	259	91	63	56	33	14	2	35.1%	24.3%	21.6%	12.7%	5.4%	0.8%
	35～39歳	408	157	88	84	54	24	1	38.5%	21.6%	20.6%	13.2%	5.9%	0.2%
	40～44歳	544	239	115	97	69	23	1	43.9%	21.1%	17.8%	12.7%	4.2%	0.2%
	45～49歳	611	221	129	146	81	33	1	36.2%	21.1%	23.9%	13.3%	5.4%	0.2%
	50～54歳	660	314	94	121	89	34	8	47.6%	14.2%	18.3%	13.5%	5.2%	1.2%
	55～59歳	738	356	147	134	77	21	3	48.2%	19.9%	18.2%	10.4%	2.8%	0.4%
	60～64歳	1,000	533	198	151	81	30	7	53.3%	19.8%	15.1%	8.1%	3.0%	0.7%
	65～69歳	1,295	760	233	183	81	25	13	58.7%	18.0%	14.1%	6.3%	1.9%	1.0%
	70～74歳	992	602	180	125	53	21	11	60.7%	18.1%	12.6%	5.3%	2.1%	1.1%
	75～79歳	785	473	151	94	38	18	11	60.3%	19.2%	12.0%	4.8%	2.3%	1.4%
	80～84歳	367	208	89	35	18	8	9	56.7%	24.3%	9.5%	4.9%	2.2%	2.5%
85歳以上	140	81	23	20	5	5	6	57.9%	16.4%	14.3%	3.6%	3.6%	4.3%	
男性	合計	2,792	1,452	533	438	252	97	20	52.0%	19.1%	15.7%	9.0%	3.5%	0.7%
	20～24歳	16	3	3	6	2	2	0	18.8%	18.8%	37.5%	12.5%	12.5%	0.0%
	25～29歳	38	11	6	14	6	1	0	28.9%	15.8%	36.8%	15.8%	2.6%	0.0%
	30～34歳	66	30	14	10	9	3	0	45.5%	21.2%	15.2%	13.6%	4.5%	0.0%
	35～39歳	111	40	21	23	18	9	0	36.0%	18.9%	20.7%	16.2%	8.1%	0.0%
	40～44歳	140	64	31	21	19	5	0	45.7%	22.1%	15.0%	13.6%	3.6%	0.0%
	45～49歳	180	65	43	41	22	9	0	36.1%	23.9%	22.8%	12.2%	5.0%	0.0%
	50～54歳	192	85	31	31	34	8	3	44.3%	16.1%	16.1%	17.7%	4.2%	1.6%
	55～59歳	236	104	46	47	26	11	2	44.1%	19.5%	19.9%	11.0%	4.7%	0.8%
	60～64歳	332	169	61	54	30	15	3	50.9%	18.4%	16.3%	9.0%	4.5%	0.9%
	65～69歳	505	290	94	75	33	11	2	57.4%	18.6%	14.9%	6.5%	2.2%	0.4%
	70～74歳	413	257	73	48	24	9	2	62.2%	17.7%	11.6%	5.8%	2.2%	0.5%
	75～79歳	340	204	61	46	18	8	3	60.0%	17.9%	13.5%	5.3%	2.4%	0.9%
	80～84歳	161	97	34	14	9	4	3	60.2%	21.1%	8.7%	5.6%	2.5%	1.9%
85歳以上	62	33	15	8	2	2	2	53.2%	24.2%	12.9%	3.2%	3.2%	3.2%	
女性	合計	5,281	2,673	1,045	875	465	170	53	50.6%	19.8%	16.6%	8.8%	3.2%	1.0%
	20～24歳	46	14	9	15	5	3	0	30.4%	19.6%	32.6%	10.9%	6.5%	0.0%
	25～29歳	174	62	50	32	25	5	0	35.6%	28.7%	18.4%	14.4%	2.9%	0.0%
	30～34歳	193	61	49	46	24	11	2	31.6%	25.4%	23.8%	12.4%	5.7%	1.0%
	35～39歳	297	117	67	61	36	15	1	39.4%	22.6%	20.5%	12.1%	5.1%	0.3%
	40～44歳	404	175	84	76	50	18	1	43.3%	20.8%	18.8%	12.4%	4.5%	0.2%
	45～49歳	431	156	86	105	59	24	1	36.2%	20.0%	24.4%	13.7%	5.6%	0.2%
	50～54歳	468	229	63	90	55	26	5	48.9%	13.5%	19.2%	11.8%	5.6%	1.1%
	55～59歳	502	252	101	87	51	10	1	50.2%	20.1%	17.3%	10.2%	2.0%	0.2%
	60～64歳	668	364	137	97	51	15	4	54.5%	20.5%	14.5%	7.6%	2.2%	0.6%
	65～69歳	790	470	139	108	48	14	11	59.5%	17.6%	13.7%	6.1%	1.8%	1.4%
	70～74歳	579	345	107	77	29	12	9	59.6%	18.5%	13.3%	5.0%	2.1%	1.6%
	75～79歳	445	269	90	48	20	10	8	60.4%	20.2%	10.8%	4.5%	2.2%	1.8%
	80～84歳	206	111	55	21	9	4	6	53.9%	26.7%	10.2%	4.4%	1.9%	2.9%
85歳以上	78	48	8	12	3	3	4	61.5%	10.3%	15.4%	3.8%	3.8%	5.1%	

Q18-2 最後に受診した歯科医院は、2年前に本調査を実施した歯科医院と同じですか

	回答数	n表(人数)				%表(割合)				
		同じ歯科医院を受診した	違う歯科医院を受診した	調査終了後から歯科医院へは行っていない	無回答	同じ歯科医院を受診した	違う歯科医院を受診した	調査終了後から歯科医院へは行っていない	無回答	
合計	合計	8,073	7,372	430	232	39	91.3%	5.3%	2.9%	0.5%
	20～24歳	62	50	6	5	1	80.6%	9.7%	8.1%	1.6%
	25～29歳	212	161	36	13	2	75.9%	17.0%	6.1%	0.9%
	30～34歳	259	201	42	14	2	77.6%	16.2%	5.4%	0.8%
	35～39歳	408	352	36	19	1	86.3%	8.8%	4.7%	0.2%
	40～44歳	544	477	43	23	1	87.7%	7.9%	4.2%	0.2%
	45～49歳	611	542	45	23	1	88.7%	7.4%	3.8%	0.2%
	50～54歳	660	590	39	29	2	89.4%	5.9%	4.4%	0.3%
	55～59歳	738	691	28	18	1	93.6%	3.8%	2.4%	0.1%
	60～64歳	1,000	929	40	24	7	92.9%	4.0%	2.4%	0.7%
	65～69歳	1,295	1,213	43	33	6	93.7%	3.3%	2.5%	0.5%
	70～74歳	992	934	39	15	4	94.2%	3.9%	1.5%	0.4%
	75～79歳	785	757	17	7	4	96.4%	2.2%	0.9%	0.5%
	80～84歳	367	344	13	5	5	93.7%	3.5%	1.4%	1.4%
85歳以上	140	131	3	4	2	93.6%	2.1%	2.9%	1.4%	
男性	合計	2,792	2,580	123	77	12	92.4%	4.4%	2.8%	0.4%
	20～24歳	16	12	0	3	1	75.0%	0.0%	18.8%	6.3%
	25～29歳	38	27	6	4	1	71.1%	15.8%	10.5%	2.6%
	30～34歳	66	52	8	5	1	78.8%	12.1%	7.6%	1.5%
	35～39歳	111	91	13	7	0	82.0%	11.7%	6.3%	0.0%
	40～44歳	140	124	10	6	0	88.6%	7.1%	4.3%	0.0%
	45～49歳	180	156	16	7	1	86.7%	8.9%	3.9%	0.6%
	50～54歳	192	177	9	6	0	92.2%	4.7%	3.1%	0.0%
	55～59歳	236	221	8	6	1	93.6%	3.4%	2.5%	0.4%
	60～64歳	332	312	8	9	3	94.0%	2.4%	2.7%	0.9%
	65～69歳	505	478	13	12	2	94.7%	2.6%	2.4%	0.4%
	70～74歳	413	395	12	5	1	95.6%	2.9%	1.2%	0.2%
	75～79歳	340	328	10	2	0	96.5%	2.9%	0.6%	0.0%
	80～84歳	161	148	9	3	1	91.9%	5.6%	1.9%	0.6%
85歳以上	62	59	1	2	0	95.2%	1.6%	3.2%	0.0%	
女性	合計	5,281	4,792	307	155	27	90.7%	5.8%	2.9%	0.5%
	20～24歳	46	38	6	2	0	82.6%	13.0%	4.3%	0.0%
	25～29歳	174	134	30	9	1	77.0%	17.2%	5.2%	0.6%
	30～34歳	193	149	34	9	1	77.2%	17.6%	4.7%	0.5%
	35～39歳	297	261	23	12	1	87.9%	7.7%	4.0%	0.3%
	40～44歳	404	353	33	17	1	87.4%	8.2%	4.2%	0.2%
	45～49歳	431	386	29	16	0	89.6%	6.7%	3.7%	0.0%
	50～54歳	468	413	30	23	2	88.2%	6.4%	4.9%	0.4%
	55～59歳	502	470	20	12	0	93.6%	4.0%	2.4%	0.0%
	60～64歳	668	617	32	15	4	92.4%	4.8%	2.2%	0.6%
	65～69歳	790	735	30	21	4	93.0%	3.8%	2.7%	0.5%
	70～74歳	579	539	27	10	3	93.1%	4.7%	1.7%	0.5%
	75～79歳	445	429	7	5	4	96.4%	1.6%	1.1%	0.9%
	80～84歳	206	196	4	2	4	95.1%	1.9%	1.0%	1.9%
85歳以上	78	72	2	2	2	92.3%	2.6%	2.6%	2.6%	

Q18-3 最後に歯科医院を受診した理由は何ですか

	回答数	n表(人数)				%表(割合)				
		治療のため	定期健診のため	治療および定期健診	無回答	治療のため	定期健診のため	治療および定期健診	無回答	
合計	合計	8,073	3,222	3,482	1,140	229	39.9%	43.1%	14.1%	2.8%
	20～24歳	62	27	23	11	1	43.5%	37.1%	17.7%	1.6%
	25～29歳	212	97	91	22	2	45.8%	42.9%	10.4%	0.9%
	30～34歳	259	104	116	36	3	40.2%	44.8%	13.9%	1.2%
	35～39歳	408	170	187	43	8	41.7%	45.8%	10.5%	2.0%
	40～44歳	544	227	252	53	12	41.7%	46.3%	9.7%	2.2%
	45～49歳	611	274	269	57	11	44.8%	44.0%	9.3%	1.8%
	50～54歳	660	266	311	74	9	40.3%	47.1%	11.2%	1.4%
	55～59歳	738	294	337	99	8	39.8%	45.7%	13.4%	1.1%
	60～64歳	1,000	387	438	150	25	38.7%	43.8%	15.0%	2.5%
	65～69歳	1,295	463	562	228	42	35.8%	43.4%	17.6%	3.2%
	70～74歳	992	378	426	153	35	38.1%	42.9%	15.4%	3.5%
	75～79歳	785	300	307	145	33	38.2%	39.1%	18.5%	4.2%
	80～84歳	367	164	120	56	27	44.7%	32.7%	15.3%	7.4%
85歳以上	140	71	43	13	13	50.7%	30.7%	9.3%	9.3%	
男性	合計	2,792	1,245	1,069	396	82	44.6%	38.3%	14.2%	2.9%
	20～24歳	16	11	4	1	0	68.8%	25.0%	6.3%	0.0%
	25～29歳	38	19	15	4	0	50.0%	39.5%	10.5%	0.0%
	30～34歳	66	25	32	9	0	37.9%	48.5%	13.6%	0.0%
	35～39歳	111	55	42	11	3	49.5%	37.8%	9.9%	2.7%
	40～44歳	140	55	71	12	2	39.3%	50.7%	8.6%	1.4%
	45～49歳	180	87	73	15	5	48.3%	40.6%	8.3%	2.8%
	50～54歳	192	98	73	17	4	51.0%	38.0%	8.9%	2.1%
	55～59歳	236	105	97	30	4	44.5%	41.1%	12.7%	1.7%
	60～64歳	332	151	124	48	9	45.5%	37.3%	14.5%	2.7%
	65～69歳	505	212	195	84	14	42.0%	38.6%	16.6%	2.8%
	70～74歳	413	181	149	71	12	43.8%	36.1%	17.2%	2.9%
	75～79歳	340	139	125	64	12	40.9%	36.8%	18.8%	3.5%
	80～84歳	161	78	47	25	11	48.4%	29.2%	15.5%	6.8%
85歳以上	62	29	22	5	6	46.8%	35.5%	8.1%	9.7%	
女性	合計	5,281	1,977	2,413	744	147	37.4%	45.7%	14.1%	2.8%
	20～24歳	46	16	19	10	1	34.8%	41.3%	21.7%	2.2%
	25～29歳	174	78	76	18	2	44.8%	43.7%	10.3%	1.1%
	30～34歳	193	79	84	27	3	40.9%	43.5%	14.0%	1.6%
	35～39歳	297	115	145	32	5	38.7%	48.8%	10.8%	1.7%
	40～44歳	404	172	181	41	10	42.6%	44.8%	10.1%	2.5%
	45～49歳	431	187	196	42	6	43.4%	45.5%	9.7%	1.4%
	50～54歳	468	168	238	57	5	35.9%	50.9%	12.2%	1.1%
	55～59歳	502	189	240	69	4	37.6%	47.8%	13.7%	0.8%
	60～64歳	668	236	314	102	16	35.3%	47.0%	15.3%	2.4%
	65～69歳	790	251	367	144	28	31.8%	46.5%	18.2%	3.5%
	70～74歳	579	197	277	82	23	34.0%	47.8%	14.2%	4.0%
	75～79歳	445	161	182	81	21	36.2%	40.9%	18.2%	4.7%
	80～84歳	206	86	73	31	16	41.7%	35.4%	15.0%	7.8%
85歳以上	78	42	21	8	7	53.8%	26.9%	10.3%	9.0%	

Q18-4 定期健診の頻度はどのくらいですか

	回答数	n表(人数)					%表(割合)					
		6か月以内に1回	1年以内に1回	2～3年に1回	それ以外	無回答	6か月以内に1回	1年以内に1回	2～3年に1回	それ以外	無回答	
合計	合計	4,622	3,194	815	215	354	44	69.1%	17.6%	4.7%	7.7%	1.0%
	20～24歳	34	13	17	1	3	0	38.2%	50.0%	2.9%	8.8%	0.0%
	25～29歳	113	50	37	13	13	0	44.2%	32.7%	11.5%	11.5%	0.0%
	30～34歳	152	87	35	12	17	1	57.2%	23.0%	7.9%	11.2%	0.7%
	35～39歳	230	133	50	25	20	2	57.8%	21.7%	10.9%	8.7%	0.9%
	40～44歳	305	166	85	29	23	2	54.4%	27.9%	9.5%	7.5%	0.7%
	45～49歳	326	183	85	27	29	2	56.1%	26.1%	8.3%	8.9%	0.6%
	50～54歳	385	246	82	24	28	5	63.9%	21.3%	6.2%	7.3%	1.3%
	55～59歳	436	293	84	24	30	5	67.2%	19.3%	5.5%	6.9%	1.1%
	60～64歳	588	426	105	21	33	3	72.4%	17.9%	3.6%	5.6%	0.5%
	65～69歳	790	591	102	18	73	6	74.8%	12.9%	2.3%	9.2%	0.8%
	70～74歳	579	453	64	9	47	6	78.2%	11.1%	1.6%	8.1%	1.0%
	75～79歳	452	363	44	9	27	9	80.3%	9.7%	2.0%	6.0%	2.0%
	80～84歳	176	148	18	1	8	1	84.1%	10.2%	0.6%	4.5%	0.6%
85歳以上	56	42	7	2	3	2	75.0%	12.5%	3.6%	5.4%	3.6%	
男性	合計	1,465	1,036	238	59	114	18	70.7%	16.2%	4.0%	7.8%	1.2%
	20～24歳	5	1	4	0	0	0	20.0%	80.0%	0.0%	0.0%	0.0%
	25～29歳	19	10	5	2	2	0	52.6%	26.3%	10.5%	10.5%	0.0%
	30～34歳	41	26	8	3	4	0	63.4%	19.5%	7.3%	9.8%	0.0%
	35～39歳	53	31	8	7	6	1	58.5%	15.1%	13.2%	11.3%	1.9%
	40～44歳	83	47	19	8	8	1	56.6%	22.9%	9.6%	9.6%	1.2%
	45～49歳	88	47	25	6	9	1	53.4%	28.4%	6.8%	10.2%	1.1%
	50～54歳	90	63	16	5	5	1	70.0%	17.8%	5.6%	5.6%	1.1%
	55～59歳	127	81	23	10	12	1	63.8%	18.1%	7.9%	9.4%	0.8%
	60～64歳	172	120	39	4	7	2	69.8%	22.7%	2.3%	4.1%	1.2%
	65～69歳	279	210	39	4	24	2	75.3%	14.0%	1.4%	8.6%	0.7%
	70～74歳	220	175	19	3	19	4	79.5%	8.6%	1.4%	8.6%	1.8%
	75～79歳	189	143	22	5	15	4	75.7%	11.6%	2.6%	7.9%	2.1%
	80～84歳	72	61	7	0	3	1	84.7%	9.7%	0.0%	4.2%	1.4%
85歳以上	27	21	4	2	0	0	77.8%	14.8%	7.4%	0.0%	0.0%	
女性	合計	3,157	2,158	577	156	240	26	68.4%	18.3%	4.9%	7.6%	0.8%
	20～24歳	29	12	13	1	3	0	41.4%	44.8%	3.4%	10.3%	0.0%
	25～29歳	94	40	32	11	11	0	42.6%	34.0%	11.7%	11.7%	0.0%
	30～34歳	111	61	27	9	13	1	55.0%	24.3%	8.1%	11.7%	0.9%
	35～39歳	177	102	42	18	14	1	57.6%	23.7%	10.2%	7.9%	0.6%
	40～44歳	222	119	66	21	15	1	53.6%	29.7%	9.5%	6.8%	0.5%
	45～49歳	238	136	60	21	20	1	57.1%	25.2%	8.8%	8.4%	0.4%
	50～54歳	295	183	66	19	23	4	62.0%	22.4%	6.4%	7.8%	1.4%
	55～59歳	309	212	61	14	18	4	68.6%	19.7%	4.5%	5.8%	1.3%
	60～64歳	416	306	66	17	26	1	73.6%	15.9%	4.1%	6.3%	0.2%
	65～69歳	511	381	63	14	49	4	74.6%	12.3%	2.7%	9.6%	0.8%
	70～74歳	359	278	45	6	28	2	77.4%	12.5%	1.7%	7.8%	0.6%
	75～79歳	263	220	22	4	12	5	83.7%	8.4%	1.5%	4.6%	1.9%
	80～84歳	104	87	11	1	5	0	83.7%	10.6%	1.0%	4.8%	0.0%
85歳以上	29	21	3	0	3	2	72.4%	10.3%	0.0%	10.3%	6.9%	

Q19 これまでに歯科医院等で歯みがき指導を受けたことはありますか

	回答数	n表(人数)			%表(割合)			
		はい	いいえ	無回答	はい	いいえ	無回答	
合計	合計	8,073	6,788	1,181	104	84.1%	14.6%	1.3%
	20～24歳	62	51	11	0	82.3%	17.7%	0.0%
	25～29歳	212	171	41	0	80.7%	19.3%	0.0%
	30～34歳	259	210	47	2	81.1%	18.1%	0.8%
	35～39歳	408	349	54	5	85.5%	13.2%	1.2%
	40～44歳	544	476	65	3	87.5%	11.9%	0.6%
	45～49歳	611	523	83	5	85.6%	13.6%	0.8%
	50～54歳	660	575	83	2	87.1%	12.6%	0.3%
	55～59歳	738	622	111	5	84.3%	15.0%	0.7%
	60～64歳	1,000	856	140	4	85.6%	14.0%	0.4%
	65～69歳	1,295	1,094	177	24	84.5%	13.7%	1.9%
	70～74歳	992	833	146	13	84.0%	14.7%	1.3%
	75～79歳	785	639	126	20	81.4%	16.1%	2.5%
	80～84歳	367	282	70	15	76.8%	19.1%	4.1%
85歳以上	140	107	27	6	76.4%	19.3%	4.3%	
男性	合計	2,792	2,275	477	40	81.5%	17.1%	1.4%
	20～24歳	16	14	2	0	87.5%	12.5%	0.0%
	25～29歳	38	31	7	0	81.6%	18.4%	0.0%
	30～34歳	66	55	10	1	83.3%	15.2%	1.5%
	35～39歳	111	95	15	1	85.6%	13.5%	0.9%
	40～44歳	140	115	23	2	82.1%	16.4%	1.4%
	45～49歳	180	150	29	1	83.3%	16.1%	0.6%
	50～54歳	192	159	32	1	82.8%	16.7%	0.5%
	55～59歳	236	180	55	1	76.3%	23.3%	0.4%
	60～64歳	332	271	59	2	81.6%	17.8%	0.6%
	65～69歳	505	413	81	11	81.8%	16.0%	2.2%
	70～74歳	413	346	60	7	83.8%	14.5%	1.7%
	75～79歳	340	282	55	3	82.9%	16.2%	0.9%
	80～84歳	161	117	36	8	72.7%	22.4%	5.0%
85歳以上	62	47	13	2	75.8%	21.0%	3.2%	
女性	合計	5,281	4,513	704	64	85.5%	13.3%	1.2%
	20～24歳	46	37	9	0	80.4%	19.6%	0.0%
	25～29歳	174	140	34	0	80.5%	19.5%	0.0%
	30～34歳	193	155	37	1	80.3%	19.2%	0.5%
	35～39歳	297	254	39	4	85.5%	13.1%	1.3%
	40～44歳	404	361	42	1	89.4%	10.4%	0.2%
	45～49歳	431	373	54	4	86.5%	12.5%	0.9%
	50～54歳	468	416	51	1	88.9%	10.9%	0.2%
	55～59歳	502	442	56	4	88.0%	11.2%	0.8%
	60～64歳	668	585	81	2	87.6%	12.1%	0.3%
	65～69歳	790	681	96	13	86.2%	12.2%	1.6%
	70～74歳	579	487	86	6	84.1%	14.9%	1.0%
	75～79歳	445	357	71	17	80.2%	16.0%	3.8%
	80～84歳	206	165	34	7	80.1%	16.5%	3.4%
85歳以上	78	60	14	4	76.9%	17.9%	5.1%	

Q20 日常生活や職場で困った時に、相談したり助けてくれる人はいますか（複数回答）

	回答数	n表(人数)								
		家族	友人	職場の 同僚	近所の 人	趣味や ボラン ティアな どの会 の人	その他	いない	無回答	
合計	合計	8,073	7,086	3,850	1,720	1,014	593	239	262	84
	20～24歳	62	53	46	23	0	3	4	3	0
	25～29歳	212	189	147	96	3	11	14	5	0
	30～34歳	259	237	164	119	15	13	4	3	0
	35～39歳	408	367	245	176	26	14	10	16	3
	40～44歳	544	488	319	225	43	39	14	17	2
	45～49歳	611	532	352	230	62	32	16	20	2
	50～54歳	660	572	340	245	62	47	23	23	2
	55～59歳	738	645	389	263	86	43	21	18	3
	60～64歳	1,000	881	495	182	126	71	24	36	2
	65～69歳	1,295	1,151	560	104	195	104	36	39	14
	70～74歳	992	881	392	35	181	92	26	24	13
	75～79歳	785	666	264	15	138	85	24	38	22
	80～84歳	367	312	104	5	59	30	15	14	16
85歳以上	140	112	33	2	18	9	8	6	5	
男性	合計	2,792	2,372	917	510	241	172	82	171	33
	20～24歳	16	13	10	5	0	0	2	1	0
	25～29歳	38	31	26	15	0	2	0	4	0
	30～34歳	66	60	29	31	1	4	2	0	0
	35～39歳	111	91	39	49	2	4	2	7	2
	40～44歳	140	121	54	53	8	13	5	8	1
	45～49歳	180	146	63	63	11	11	8	17	0
	50～54歳	192	151	65	63	12	15	8	16	1
	55～59歳	236	193	99	91	18	11	8	11	2
	60～64歳	332	275	128	60	28	11	5	27	1
	65～69歳	505	436	161	49	58	23	16	28	5
	70～74歳	413	374	115	20	46	32	10	15	5
	75～79歳	340	290	83	8	34	32	8	22	8
	80～84歳	161	139	32	2	16	11	6	10	7
85歳以上	62	52	13	1	7	3	2	5	1	
女性	合計	5,281	4,714	2,933	1,210	773	421	157	91	51
	20～24歳	46	40	36	18	0	3	2	2	0
	25～29歳	174	158	121	81	3	9	14	1	0
	30～34歳	193	177	135	88	14	9	2	3	0
	35～39歳	297	276	206	127	24	10	8	9	1
	40～44歳	404	367	265	172	35	26	9	9	1
	45～49歳	431	386	289	167	51	21	8	3	2
	50～54歳	468	421	275	182	50	32	15	7	1
	55～59歳	502	452	290	172	68	32	13	7	1
	60～64歳	668	606	367	122	98	60	19	9	1
	65～69歳	790	715	399	55	137	81	20	11	9
	70～74歳	579	507	277	15	135	60	16	9	8
	75～79歳	445	376	181	7	104	53	16	16	14
	80～84歳	206	173	72	3	43	19	9	4	9
85歳以上	78	60	20	1	11	6	6	1	4	

Q20 日常生活や職場で困った時に、相談したり助けてくれる人はいますか（複数回答）

	回答数	%表(割合)								
		家族	友人	職場の 同僚	近所の 人	趣味や ボラン ティアな どの会 の人	その他	いない	無回答	
合計	合計	8,073	87.8%	47.7%	21.3%	12.6%	7.3%	3.0%	3.2%	1.0%
	20～24歳	62	85.5%	74.2%	37.1%	0.0%	4.8%	6.5%	4.8%	0.0%
	25～29歳	212	89.2%	69.3%	45.3%	1.4%	5.2%	6.6%	2.4%	0.0%
	30～34歳	259	91.5%	63.3%	45.9%	5.8%	5.0%	1.5%	1.2%	0.0%
	35～39歳	408	90.0%	60.0%	43.1%	6.4%	3.4%	2.5%	3.9%	0.7%
	40～44歳	544	89.7%	58.6%	41.4%	7.9%	7.2%	2.6%	3.1%	0.4%
	45～49歳	611	87.1%	57.6%	37.6%	10.1%	5.2%	2.6%	3.3%	0.3%
	50～54歳	660	86.7%	51.5%	37.1%	9.4%	7.1%	3.5%	3.5%	0.3%
	55～59歳	738	87.4%	52.7%	35.6%	11.7%	5.8%	2.8%	2.4%	0.4%
	60～64歳	1,000	88.1%	49.5%	18.2%	12.6%	7.1%	2.4%	3.6%	0.2%
	65～69歳	1,295	88.9%	43.2%	8.0%	15.1%	8.0%	2.8%	3.0%	1.1%
	70～74歳	992	88.8%	39.5%	3.5%	18.2%	9.3%	2.6%	2.4%	1.3%
	75～79歳	785	84.8%	33.6%	1.9%	17.6%	10.8%	3.1%	4.8%	2.8%
	80～84歳	367	85.0%	28.3%	1.4%	16.1%	8.2%	4.1%	3.8%	4.4%
85歳以上	140	80.0%	23.6%	1.4%	12.9%	6.4%	5.7%	4.3%	3.6%	
男性	合計	2,792	85.0%	32.8%	18.3%	8.6%	6.2%	2.9%	6.1%	1.2%
	20～24歳	16	81.3%	62.5%	31.3%	0.0%	0.0%	12.5%	6.3%	0.0%
	25～29歳	38	81.6%	68.4%	39.5%	0.0%	5.3%	0.0%	10.5%	0.0%
	30～34歳	66	90.9%	43.9%	47.0%	1.5%	6.1%	3.0%	0.0%	0.0%
	35～39歳	111	82.0%	35.1%	44.1%	1.8%	3.6%	1.8%	6.3%	1.8%
	40～44歳	140	86.4%	38.6%	37.9%	5.7%	9.3%	3.6%	5.7%	0.7%
	45～49歳	180	81.1%	35.0%	35.0%	6.1%	6.1%	4.4%	9.4%	0.0%
	50～54歳	192	78.6%	33.9%	32.8%	6.3%	7.8%	4.2%	8.3%	0.5%
	55～59歳	236	81.8%	41.9%	38.6%	7.6%	4.7%	3.4%	4.7%	0.8%
	60～64歳	332	82.8%	38.6%	18.1%	8.4%	3.3%	1.5%	8.1%	0.3%
	65～69歳	505	86.3%	31.9%	9.7%	11.5%	4.6%	3.2%	5.5%	1.0%
	70～74歳	413	90.6%	27.8%	4.8%	11.1%	7.7%	2.4%	3.6%	1.2%
	75～79歳	340	85.3%	24.4%	2.4%	10.0%	9.4%	2.4%	6.5%	2.4%
	80～84歳	161	86.3%	19.9%	1.2%	9.9%	6.8%	3.7%	6.2%	4.3%
85歳以上	62	83.9%	21.0%	1.6%	11.3%	4.8%	3.2%	8.1%	1.6%	
女性	合計	5,281	89.3%	55.5%	22.9%	14.6%	8.0%	3.0%	1.7%	1.0%
	20～24歳	46	87.0%	78.3%	39.1%	0.0%	6.5%	4.3%	4.3%	0.0%
	25～29歳	174	90.8%	69.5%	46.6%	1.7%	5.2%	8.0%	0.6%	0.0%
	30～34歳	193	91.7%	69.9%	45.6%	7.3%	4.7%	1.0%	1.6%	0.0%
	35～39歳	297	92.9%	69.4%	42.8%	8.1%	3.4%	2.7%	3.0%	0.3%
	40～44歳	404	90.8%	65.6%	42.6%	8.7%	6.4%	2.2%	2.2%	0.2%
	45～49歳	431	89.6%	67.1%	38.7%	11.8%	4.9%	1.9%	0.7%	0.5%
	50～54歳	468	90.0%	58.8%	38.9%	10.7%	6.8%	3.2%	1.5%	0.2%
	55～59歳	502	90.0%	57.8%	34.3%	13.5%	6.4%	2.6%	1.4%	0.2%
	60～64歳	668	90.7%	54.9%	18.3%	14.7%	9.0%	2.8%	1.3%	0.1%
	65～69歳	790	90.5%	50.5%	7.0%	17.3%	10.3%	2.5%	1.4%	1.1%
	70～74歳	579	87.6%	47.8%	2.6%	23.3%	10.4%	2.8%	1.6%	1.4%
	75～79歳	445	84.5%	40.7%	1.6%	23.4%	11.9%	3.6%	3.6%	3.1%
	80～84歳	206	84.0%	35.0%	1.5%	20.9%	9.2%	4.4%	1.9%	4.4%
85歳以上	78	76.9%	25.6%	1.3%	14.1%	7.7%	7.7%	1.3%	5.1%	

Q21-1 あなたは現在、働いていますか

	回答数	n表(人数)			%表(割合)			
		働いている	働いていない	無回答	働いている	働いていない	無回答	
合計	合計	8,073	4,514	3,491	68	55.9%	43.2%	0.8%
	20～24歳	62	52	10	0	83.9%	16.1%	0.0%
	25～29歳	212	175	37	0	82.5%	17.5%	0.0%
	30～34歳	259	219	39	1	84.6%	15.1%	0.4%
	35～39歳	408	341	65	2	83.6%	15.9%	0.5%
	40～44歳	544	482	61	1	88.6%	11.2%	0.2%
	45～49歳	611	527	83	1	86.3%	13.6%	0.2%
	50～54歳	660	562	98	0	85.2%	14.8%	0.0%
	55～59歳	738	580	156	2	78.6%	21.1%	0.3%
	60～64歳	1,000	596	401	3	59.6%	40.1%	0.3%
	65～69歳	1,295	509	772	14	39.3%	59.6%	1.1%
	70～74歳	992	264	719	9	26.6%	72.5%	0.9%
	75～79歳	785	148	621	16	18.9%	79.1%	2.0%
	80～84歳	367	41	313	13	11.2%	85.3%	3.5%
85歳以上	140	18	116	6	12.9%	82.9%	4.3%	
男性	合計	2,792	1,728	1,042	22	61.9%	37.3%	0.8%
	20～24歳	16	14	2	0	87.5%	12.5%	0.0%
	25～29歳	38	36	2	0	94.7%	5.3%	0.0%
	30～34歳	66	63	3	0	95.5%	4.5%	0.0%
	35～39歳	111	104	6	1	93.7%	5.4%	0.9%
	40～44歳	140	136	3	1	97.1%	2.1%	0.7%
	45～49歳	180	172	8	0	95.6%	4.4%	0.0%
	50～54歳	192	189	3	0	98.4%	1.6%	0.0%
	55～59歳	236	219	17	0	92.8%	7.2%	0.0%
	60～64歳	332	265	67	0	79.8%	20.2%	0.0%
	65～69歳	505	258	243	4	51.1%	48.1%	0.8%
	70～74歳	413	149	261	3	36.1%	63.2%	0.7%
	75～79歳	340	85	249	6	25.0%	73.2%	1.8%
	80～84歳	161	26	130	5	16.1%	80.7%	3.1%
85歳以上	62	12	48	2	19.4%	77.4%	3.2%	
女性	合計	5,281	2,786	2,449	46	52.8%	46.4%	0.9%
	20～24歳	46	38	8	0	82.6%	17.4%	0.0%
	25～29歳	174	139	35	0	79.9%	20.1%	0.0%
	30～34歳	193	156	36	1	80.8%	18.7%	0.5%
	35～39歳	297	237	59	1	79.8%	19.9%	0.3%
	40～44歳	404	346	58	0	85.6%	14.4%	0.0%
	45～49歳	431	355	75	1	82.4%	17.4%	0.2%
	50～54歳	468	373	95	0	79.7%	20.3%	0.0%
	55～59歳	502	361	139	2	71.9%	27.7%	0.4%
	60～64歳	668	331	334	3	49.6%	50.0%	0.4%
	65～69歳	790	251	529	10	31.8%	67.0%	1.3%
	70～74歳	579	115	458	6	19.9%	79.1%	1.0%
	75～79歳	445	63	372	10	14.2%	83.6%	2.2%
	80～84歳	206	15	183	8	7.3%	88.8%	3.9%
85歳以上	78	6	68	4	7.7%	87.2%	5.1%	

Q21-2 職業は以下のどれにあてはまりますか

	回答数	n表(人数)								
		経営者・役員	常時雇用の従業者(管理職)	常時雇用の従業者(一般職)	臨時雇い・パート・アルバイト	派遣社員・契約社員・嘱託社員	自営業主・自由業主	その他	無回答	
合計	合計	4,514	301	272	1,475	1,258	266	632	193	117
	20～24歳	52	0	2	41	4	2	2	0	1
	25～29歳	175	4	4	123	21	12	4	4	3
	30～34歳	219	4	8	130	44	18	6	3	6
	35～39歳	341	11	18	174	89	24	14	5	6
	40～44歳	482	12	23	224	153	17	27	7	19
	45～49歳	527	18	38	207	167	24	45	14	14
	50～54歳	562	35	54	196	168	30	51	14	14
	55～59歳	580	37	67	186	157	27	72	22	12
	60～64歳	596	51	37	125	178	59	101	30	15
	65～69歳	509	51	10	52	181	40	127	34	14
	70～74歳	264	42	1	14	72	8	92	34	1
	75～79歳	148	25	9	2	22	5	61	16	8
	80～84歳	41	9	0	1	1	0	23	6	1
85歳以上	18	2	1	0	1	0	7	4	3	
男性	合計	1,728	196	184	616	169	111	349	61	42
	20～24歳	14	0	0	12	0	0	1	0	1
	25～29歳	36	2	1	26	1	3	1	2	0
	30～34歳	63	2	5	47	3	2	1	1	2
	35～39歳	104	5	14	69	1	4	8	0	3
	40～44歳	136	6	11	87	3	4	15	2	8
	45～49歳	172	14	27	92	3	6	24	2	4
	50～54歳	189	22	36	89	8	6	24	1	3
	55～59歳	219	24	53	83	8	7	37	3	4
	60～64歳	265	36	24	70	32	36	56	6	5
	65～69歳	258	33	6	32	68	33	67	10	9
	70～74歳	149	28	1	6	29	7	59	19	0
	75～79歳	85	15	6	2	12	3	37	8	2
	80～84歳	26	7	0	1	0	0	13	5	0
85歳以上	12	2	0	0	1	0	6	2	1	
女性	合計	2,786	105	88	859	1,089	155	283	132	75
	20～24歳	38	0	2	29	4	2	1	0	0
	25～29歳	139	2	3	97	20	9	3	2	3
	30～34歳	156	2	3	83	41	16	5	2	4
	35～39歳	237	6	4	105	88	20	6	5	3
	40～44歳	346	6	12	137	150	13	12	5	11
	45～49歳	355	4	11	115	164	18	21	12	10
	50～54歳	373	13	18	107	160	24	27	13	11
	55～59歳	361	13	14	103	149	20	35	19	8
	60～64歳	331	15	13	55	146	23	45	24	10
	65～69歳	251	18	4	20	113	7	60	24	5
	70～74歳	115	14	0	8	43	1	33	15	1
	75～79歳	63	10	3	0	10	2	24	8	6
	80～84歳	15	2	0	0	1	0	10	1	1
85歳以上	6	0	1	0	0	0	1	2	2	

Q21-2 職業は以下のどれにあてはまりますか

	回答数	%表(割合)								
		経営者・役員	常時雇用の従業者(管理職)	常時雇用の従業者(一般職)	臨時雇い・パート・アルバイト	派遣社員・契約社員・嘱託社員	自営業主・自由業主	その他	無回答	
合計	合計	4,514	6.7%	6.0%	32.7%	27.9%	5.9%	14.0%	4.3%	2.6%
	20～24歳	52	0.0%	3.8%	78.8%	7.7%	3.8%	3.8%	0.0%	1.9%
	25～29歳	175	2.3%	2.3%	70.3%	12.0%	6.9%	2.3%	2.3%	1.7%
	30～34歳	219	1.8%	3.7%	59.4%	20.1%	8.2%	2.7%	1.4%	2.7%
	35～39歳	341	3.2%	5.3%	51.0%	26.1%	7.0%	4.1%	1.5%	1.8%
	40～44歳	482	2.5%	4.8%	46.5%	31.7%	3.5%	5.6%	1.5%	3.9%
	45～49歳	527	3.4%	7.2%	39.3%	31.7%	4.6%	8.5%	2.7%	2.7%
	50～54歳	562	6.2%	9.6%	34.9%	29.9%	5.3%	9.1%	2.5%	2.5%
	55～59歳	580	6.4%	11.6%	32.1%	27.1%	4.7%	12.4%	3.8%	2.1%
	60～64歳	596	8.6%	6.2%	21.0%	29.9%	9.9%	16.9%	5.0%	2.5%
	65～69歳	509	10.0%	2.0%	10.2%	35.6%	7.9%	25.0%	6.7%	2.8%
	70～74歳	264	15.9%	0.4%	5.3%	27.3%	3.0%	34.8%	12.9%	0.4%
	75～79歳	148	16.9%	6.1%	1.4%	14.9%	3.4%	41.2%	10.8%	5.4%
	80～84歳	41	22.0%	0.0%	2.4%	2.4%	0.0%	56.1%	14.6%	2.4%
85歳以上	18	11.1%	5.6%	0.0%	5.6%	0.0%	38.9%	22.2%	16.7%	
男性	合計	1,728	11.3%	10.6%	35.6%	9.8%	6.4%	20.2%	3.5%	2.4%
	20～24歳	14	0.0%	0.0%	85.7%	0.0%	0.0%	7.1%	0.0%	7.1%
	25～29歳	36	5.6%	2.8%	72.2%	2.8%	8.3%	2.8%	5.6%	0.0%
	30～34歳	63	3.2%	7.9%	74.6%	4.8%	3.2%	1.6%	1.6%	3.2%
	35～39歳	104	4.8%	13.5%	66.3%	1.0%	3.8%	7.7%	0.0%	2.9%
	40～44歳	136	4.4%	8.1%	64.0%	2.2%	2.9%	11.0%	1.5%	5.9%
	45～49歳	172	8.1%	15.7%	53.5%	1.7%	3.5%	14.0%	1.2%	2.3%
	50～54歳	189	11.6%	19.0%	47.1%	4.2%	3.2%	12.7%	0.5%	1.6%
	55～59歳	219	11.0%	24.2%	37.9%	3.7%	3.2%	16.9%	1.4%	1.8%
	60～64歳	265	13.6%	9.1%	26.4%	12.1%	13.6%	21.1%	2.3%	1.9%
	65～69歳	258	12.8%	2.3%	12.4%	26.4%	12.8%	26.0%	3.9%	3.5%
	70～74歳	149	18.8%	0.7%	4.0%	19.5%	4.7%	39.6%	12.8%	0.0%
	75～79歳	85	17.6%	7.1%	2.4%	14.1%	3.5%	43.5%	9.4%	2.4%
	80～84歳	26	26.9%	0.0%	3.8%	0.0%	0.0%	50.0%	19.2%	0.0%
85歳以上	12	16.7%	0.0%	0.0%	8.3%	0.0%	50.0%	16.7%	8.3%	
女性	合計	2,786	3.8%	3.2%	30.8%	39.1%	5.6%	10.2%	4.7%	2.7%
	20～24歳	38	0.0%	5.3%	76.3%	10.5%	5.3%	2.6%	0.0%	0.0%
	25～29歳	139	1.4%	2.2%	69.8%	14.4%	6.5%	2.2%	1.4%	2.2%
	30～34歳	156	1.3%	1.9%	53.2%	26.3%	10.3%	3.2%	1.3%	2.6%
	35～39歳	237	2.5%	1.7%	44.3%	37.1%	8.4%	2.5%	2.1%	1.3%
	40～44歳	346	1.7%	3.5%	39.6%	43.4%	3.8%	3.5%	1.4%	3.2%
	45～49歳	355	1.1%	3.1%	32.4%	46.2%	5.1%	5.9%	3.4%	2.8%
	50～54歳	373	3.5%	4.8%	28.7%	42.9%	6.4%	7.2%	3.5%	2.9%
	55～59歳	361	3.6%	3.9%	28.5%	41.3%	5.5%	9.7%	5.3%	2.2%
	60～64歳	331	4.5%	3.9%	16.6%	44.1%	6.9%	13.6%	7.3%	3.0%
	65～69歳	251	7.2%	1.6%	8.0%	45.0%	2.8%	23.9%	9.6%	2.0%
	70～74歳	115	12.2%	0.0%	7.0%	37.4%	0.9%	28.7%	13.0%	0.9%
	75～79歳	63	15.9%	4.8%	0.0%	15.9%	3.2%	38.1%	12.7%	9.5%
	80～84歳	15	13.3%	0.0%	0.0%	6.7%	0.0%	66.7%	6.7%	6.7%
85歳以上	6	0.0%	16.7%	0.0%	0.0%	0.0%	16.7%	33.3%	33.3%	

Q21-3 仕事の種類は大きくわけて次のどれに当てはまりますか

	回答数	n表(人数)									
		専門・ 技術系 の仕事	管理的 職業	事務・ 営業系 の職業	販売・ サービ ス系の 職業	保安係 の職業	労務 系・作 業系の 職業	農林漁 業	その他	無回答	
合計	合計	4,514	1,301	197	876	884	56	460	285	403	52
	20～24歳	52	23	0	10	9	1	3	2	4	0
	25～29歳	175	87	2	36	27	1	10	1	10	1
	30～34歳	219	94	2	57	29	1	11	6	17	2
	35～39歳	341	136	9	73	62	3	30	6	21	1
	40～44歳	482	156	7	133	83	5	48	3	40	7
	45～49歳	527	193	11	118	110	2	46	13	32	2
	50～54歳	562	160	24	151	107	3	58	17	39	3
	55～59歳	580	169	36	114	117	6	63	26	44	5
	60～64歳	596	130	29	112	125	9	79	40	67	5
	65～69歳	509	90	36	37	121	18	65	70	57	15
	70～74歳	264	36	18	24	53	4	32	47	43	7
	75～79歳	148	22	12	9	34	3	11	31	22	4
	80～84歳	41	4	9	2	7	0	2	12	5	0
85歳以上	18	1	2	0	0	0	2	11	2	0	
男性	合計	1,728	495	162	217	263	56	216	170	125	24
	20～24歳	14	3	0	4	3	1	2	1	0	0
	25～29歳	36	18	2	3	5	1	5	0	2	0
	30～34歳	63	26	2	15	8	1	7	1	2	1
	35～39歳	104	50	5	11	16	3	11	3	5	0
	40～44歳	136	45	4	25	19	5	25	2	8	3
	45～49歳	172	70	11	25	31	2	21	6	6	0
	50～54歳	189	62	23	31	26	3	22	9	12	1
	55～59歳	219	64	30	36	29	6	26	14	12	2
	60～64歳	265	66	21	48	41	9	35	24	20	1
	65～69歳	258	50	29	11	41	18	37	40	22	10
	70～74歳	149	24	17	6	24	4	14	33	23	4
	75～79歳	85	15	9	2	18	3	8	20	8	2
	80～84歳	26	2	7	0	2	0	2	10	3	0
85歳以上	12	0	2	0	0	0	1	7	2	0	
女性	合計	2,786	806	35	659	621	0	244	115	278	28
	20～24歳	38	20	0	6	6	0	1	1	4	0
	25～29歳	139	69	0	33	22	0	5	1	8	1
	30～34歳	156	68	0	42	21	0	4	5	15	1
	35～39歳	237	86	4	62	46	0	19	3	16	1
	40～44歳	346	111	3	108	64	0	23	1	32	4
	45～49歳	355	123	0	93	79	0	25	7	26	2
	50～54歳	373	98	1	120	81	0	36	8	27	2
	55～59歳	361	105	6	78	88	0	37	12	32	3
	60～64歳	331	64	8	64	84	0	44	16	47	4
	65～69歳	251	40	7	26	80	0	28	30	35	5
	70～74歳	115	12	1	18	29	0	18	14	20	3
	75～79歳	63	7	3	7	16	0	3	11	14	2
	80～84歳	15	2	2	2	5	0	0	2	2	0
85歳以上	6	1	0	0	0	0	1	4	0	0	

Q21-3 仕事の種類は大きくわけて次のどれに当てはまりますか

	回答数	%表(割合)									
		専門・ 技術系 の仕事	管理的 職業	事務・ 営業系 の職業	販売・ サービ ス系の 職業	保安係 の職業	労務 系・作 業系の 職業	農林漁 業	その他	無回答	
合計	合計	4,514	28.8%	4.4%	19.4%	19.6%	1.2%	10.2%	6.3%	8.9%	1.2%
	20～24歳	52	44.2%	0.0%	19.2%	17.3%	1.9%	5.8%	3.8%	7.7%	0.0%
	25～29歳	175	49.7%	1.1%	20.6%	15.4%	0.6%	5.7%	0.6%	5.7%	0.6%
	30～34歳	219	42.9%	0.9%	26.0%	13.2%	0.5%	5.0%	2.7%	7.8%	0.9%
	35～39歳	341	39.9%	2.6%	21.4%	18.2%	0.9%	8.8%	1.8%	6.2%	0.3%
	40～44歳	482	32.4%	1.5%	27.6%	17.2%	1.0%	10.0%	0.6%	8.3%	1.5%
	45～49歳	527	36.6%	2.1%	22.4%	20.9%	0.4%	8.7%	2.5%	6.1%	0.4%
	50～54歳	562	28.5%	4.3%	26.9%	19.0%	0.5%	10.3%	3.0%	6.9%	0.5%
	55～59歳	580	29.1%	6.2%	19.7%	20.2%	1.0%	10.9%	4.5%	7.6%	0.9%
	60～64歳	596	21.8%	4.9%	18.8%	21.0%	1.5%	13.3%	6.7%	11.2%	0.8%
	65～69歳	509	17.7%	7.1%	7.3%	23.8%	3.5%	12.8%	13.8%	11.2%	2.9%
	70～74歳	264	13.6%	6.8%	9.1%	20.1%	1.5%	12.1%	17.8%	16.3%	2.7%
	75～79歳	148	14.9%	8.1%	6.1%	23.0%	2.0%	7.4%	20.9%	14.9%	2.7%
	80～84歳	41	9.8%	22.0%	4.9%	17.1%	0.0%	4.9%	29.3%	12.2%	0.0%
85歳以上	18	5.6%	11.1%	0.0%	0.0%	0.0%	11.1%	61.1%	11.1%	0.0%	
男性	合計	1,728	28.6%	9.4%	12.6%	15.2%	3.2%	12.5%	9.8%	7.2%	1.4%
	20～24歳	14	21.4%	0.0%	28.6%	21.4%	7.1%	14.3%	7.1%	0.0%	0.0%
	25～29歳	36	50.0%	5.6%	8.3%	13.9%	2.8%	13.9%	0.0%	5.6%	0.0%
	30～34歳	63	41.3%	3.2%	23.8%	12.7%	1.6%	11.1%	1.6%	3.2%	1.6%
	35～39歳	104	48.1%	4.8%	10.6%	15.4%	2.9%	10.6%	2.9%	4.8%	0.0%
	40～44歳	136	33.1%	2.9%	18.4%	14.0%	3.7%	18.4%	1.5%	5.9%	2.2%
	45～49歳	172	40.7%	6.4%	14.5%	18.0%	1.2%	12.2%	3.5%	3.5%	0.0%
	50～54歳	189	32.8%	12.2%	16.4%	13.8%	1.6%	11.6%	4.8%	6.3%	0.5%
	55～59歳	219	29.2%	13.7%	16.4%	13.2%	2.7%	11.9%	6.4%	5.5%	0.9%
	60～64歳	265	24.9%	7.9%	18.1%	15.5%	3.4%	13.2%	9.1%	7.5%	0.4%
	65～69歳	258	19.4%	11.2%	4.3%	15.9%	7.0%	14.3%	15.5%	8.5%	3.9%
	70～74歳	149	16.1%	11.4%	4.0%	16.1%	2.7%	9.4%	22.1%	15.4%	2.7%
	75～79歳	85	17.6%	10.6%	2.4%	21.2%	3.5%	9.4%	23.5%	9.4%	2.4%
	80～84歳	26	7.7%	26.9%	0.0%	7.7%	0.0%	7.7%	38.5%	11.5%	0.0%
85歳以上	12	0.0%	16.7%	0.0%	0.0%	0.0%	8.3%	58.3%	16.7%	0.0%	
女性	合計	2,786	28.9%	1.3%	23.7%	22.3%	0.0%	8.8%	4.1%	10.0%	1.0%
	20～24歳	38	52.6%	0.0%	15.8%	15.8%	0.0%	2.6%	2.6%	10.5%	0.0%
	25～29歳	139	49.6%	0.0%	23.7%	15.8%	0.0%	3.6%	0.7%	5.8%	0.7%
	30～34歳	156	43.6%	0.0%	26.9%	13.5%	0.0%	2.6%	3.2%	9.6%	0.6%
	35～39歳	237	36.3%	1.7%	26.2%	19.4%	0.0%	8.0%	1.3%	6.8%	0.4%
	40～44歳	346	32.1%	0.9%	31.2%	18.5%	0.0%	6.6%	0.3%	9.2%	1.2%
	45～49歳	355	34.6%	0.0%	26.2%	22.3%	0.0%	7.0%	2.0%	7.3%	0.6%
	50～54歳	373	26.3%	0.3%	32.2%	21.7%	0.0%	9.7%	2.1%	7.2%	0.5%
	55～59歳	361	29.1%	1.7%	21.6%	24.4%	0.0%	10.2%	3.3%	8.9%	0.8%
	60～64歳	331	19.3%	2.4%	19.3%	25.4%	0.0%	13.3%	4.8%	14.2%	1.2%
	65～69歳	251	15.9%	2.8%	10.4%	31.9%	0.0%	11.2%	12.0%	13.9%	2.0%
	70～74歳	115	10.4%	0.9%	15.7%	25.2%	0.0%	15.7%	12.2%	17.4%	2.6%
	75～79歳	63	11.1%	4.8%	11.1%	25.4%	0.0%	4.8%	17.5%	22.2%	3.2%
	80～84歳	15	13.3%	13.3%	13.3%	33.3%	0.0%	0.0%	13.3%	13.3%	0.0%
85歳以上	6	16.7%	0.0%	0.0%	0.0%	0.0%	16.7%	66.7%	0.0%	0.0%	

Q22 現在のあなたのご家庭の経済状況について

	回答数	n表(人数)							%表(割合)					
		上	中の上	中	中の下	下	無回答	上	中の上	中	中の下	下	無回答	
合計	合計	8,073	89	1,103	4,935	1,521	283	142	1.1%	13.7%	61.1%	18.8%	3.5%	1.8%
	20～24歳	62	0	8	41	10	3	0	0.0%	12.9%	66.1%	16.1%	4.8%	0.0%
	25～29歳	212	1	24	134	43	7	3	0.5%	11.3%	63.2%	20.3%	3.3%	1.4%
	30～34歳	259	1	29	162	55	10	2	0.4%	11.2%	62.5%	21.2%	3.9%	0.8%
	35～39歳	408	4	59	235	86	15	9	1.0%	14.5%	57.6%	21.1%	3.7%	2.2%
	40～44歳	544	5	71	329	108	21	10	0.9%	13.1%	60.5%	19.9%	3.9%	1.8%
	45～49歳	611	5	102	345	122	28	9	0.8%	16.7%	56.5%	20.0%	4.6%	1.5%
	50～54歳	660	8	123	384	116	20	9	1.2%	18.6%	58.2%	17.6%	3.0%	1.4%
	55～59歳	738	13	112	450	128	20	15	1.8%	15.2%	61.0%	17.3%	2.7%	2.0%
	60～64歳	1,000	11	150	635	170	24	10	1.1%	15.0%	63.5%	17.0%	2.4%	1.0%
	65～69歳	1,295	14	141	814	245	52	29	1.1%	10.9%	62.9%	18.9%	4.0%	2.2%
	70～74歳	992	13	117	608	196	37	21	1.3%	11.8%	61.3%	19.8%	3.7%	2.1%
	75～79歳	785	8	95	479	163	28	12	1.0%	12.1%	61.0%	20.8%	3.6%	1.5%
	80～84歳	367	6	46	231	59	14	11	1.6%	12.5%	62.9%	16.1%	3.8%	3.0%
85歳以上	140	0	26	88	20	4	2	0.0%	18.6%	62.9%	14.3%	2.9%	1.4%	
男性	合計	2,792	33	379	1,641	587	106	46	1.2%	13.6%	58.8%	21.0%	3.8%	1.6%
	20～24歳	16	0	3	10	3	0	0	0.0%	18.8%	62.5%	18.8%	0.0%	0.0%
	25～29歳	38	1	4	24	5	3	1	2.6%	10.5%	63.2%	13.2%	7.9%	2.6%
	30～34歳	66	0	7	45	13	1	0	0.0%	10.6%	68.2%	19.7%	1.5%	0.0%
	35～39歳	111	1	16	62	26	2	4	0.9%	14.4%	55.9%	23.4%	1.8%	3.6%
	40～44歳	140	1	13	87	30	4	5	0.7%	9.3%	62.1%	21.4%	2.9%	3.6%
	45～49歳	180	2	34	94	34	12	4	1.1%	18.9%	52.2%	18.9%	6.7%	2.2%
	50～54歳	192	2	32	102	44	8	4	1.0%	16.7%	53.1%	22.9%	4.2%	2.1%
	55～59歳	236	6	40	129	51	8	2	2.5%	16.9%	54.7%	21.6%	3.4%	0.8%
	60～64歳	332	2	56	195	68	11	0	0.6%	16.9%	58.7%	20.5%	3.3%	0.0%
	65～69歳	505	5	47	309	115	22	7	1.0%	9.3%	61.2%	22.8%	4.4%	1.4%
	70～74歳	413	6	59	248	76	16	8	1.5%	14.3%	60.0%	18.4%	3.9%	1.9%
	75～79歳	340	4	39	202	79	11	5	1.2%	11.5%	59.4%	23.2%	3.2%	1.5%
	80～84歳	161	3	18	95	33	6	6	1.9%	11.2%	59.0%	20.5%	3.7%	3.7%
85歳以上	62	0	11	39	10	2	0	0.0%	17.7%	62.9%	16.1%	3.2%	0.0%	
女性	合計	5,281	56	724	3,294	934	177	96	1.1%	13.7%	62.4%	17.7%	3.4%	1.8%
	20～24歳	46	0	5	31	7	3	0	0.0%	10.9%	67.4%	15.2%	6.5%	0.0%
	25～29歳	174	0	20	110	38	4	2	0.0%	11.5%	63.2%	21.8%	2.3%	1.1%
	30～34歳	193	1	22	117	42	9	2	0.5%	11.4%	60.6%	21.8%	4.7%	1.0%
	35～39歳	297	3	43	173	60	13	5	1.0%	14.5%	58.2%	20.2%	4.4%	1.7%
	40～44歳	404	4	58	242	78	17	5	1.0%	14.4%	59.9%	19.3%	4.2%	1.2%
	45～49歳	431	3	68	251	88	16	5	0.7%	15.8%	58.2%	20.4%	3.7%	1.2%
	50～54歳	468	6	91	282	72	12	5	1.3%	19.4%	60.3%	15.4%	2.6%	1.1%
	55～59歳	502	7	72	321	77	12	13	1.4%	14.3%	63.9%	15.3%	2.4%	2.6%
	60～64歳	668	9	94	440	102	13	10	1.3%	14.1%	65.9%	15.3%	1.9%	1.5%
	65～69歳	790	9	94	505	130	30	22	1.1%	11.9%	63.9%	16.5%	3.8%	2.8%
	70～74歳	579	7	58	360	120	21	13	1.2%	10.0%	62.2%	20.7%	3.6%	2.2%
	75～79歳	445	4	56	277	84	17	7	0.9%	12.6%	62.2%	18.9%	3.8%	1.6%
	80～84歳	206	3	28	136	26	8	5	1.5%	13.6%	66.0%	12.6%	3.9%	2.4%
85歳以上	78	0	15	49	10	2	2	0.0%	19.2%	62.8%	12.8%	2.6%	2.6%	

Q23 学校に通われた年数は何年ですか

	回答数	n表(人数)					%表(割合)					
		9年以下	10~12年	13~15年	16年以上	無回答	9年以下	10~12年	13~15年	16年以上	無回答	
合計	合計	8,073	631	3,547	2,205	1,611	79	7.8%	43.9%	27.3%	20.0%	1.0%
	20~24歳	62	1	22	21	18	0	1.6%	35.5%	33.9%	29.0%	0.0%
	25~29歳	212	5	60	81	66	0	2.4%	28.3%	38.2%	31.1%	0.0%
	30~34歳	259	2	65	116	75	1	0.8%	25.1%	44.8%	29.0%	0.4%
	35~39歳	408	12	116	171	107	2	2.9%	28.4%	41.9%	26.2%	0.5%
	40~44歳	544	10	176	225	130	3	1.8%	32.4%	41.4%	23.9%	0.6%
	45~49歳	611	13	243	213	140	2	2.1%	39.8%	34.9%	22.9%	0.3%
	50~54歳	660	16	274	232	136	2	2.4%	41.5%	35.2%	20.6%	0.3%
	55~59歳	738	16	303	249	167	3	2.2%	41.1%	33.7%	22.6%	0.4%
	60~64歳	1,000	47	449	262	236	6	4.7%	44.9%	26.2%	23.6%	0.6%
	65~69歳	1,295	112	698	265	212	8	8.6%	53.9%	20.5%	16.4%	0.6%
	70~74歳	992	152	503	168	150	19	15.3%	50.7%	16.9%	15.1%	1.9%
	75~79歳	785	136	401	119	116	13	17.3%	51.1%	15.2%	14.8%	1.7%
	80~84歳	367	69	174	60	49	15	18.8%	47.4%	16.3%	13.4%	4.1%
85歳以上	140	40	63	23	9	5	28.6%	45.0%	16.4%	6.4%	3.6%	
男性	合計	2,792	236	1,146	536	847	27	8.5%	41.0%	19.2%	30.3%	1.0%
	20~24歳	16	0	7	5	4	0	0.0%	43.8%	31.3%	25.0%	0.0%
	25~29歳	38	1	12	8	17	0	2.6%	31.6%	21.1%	44.7%	0.0%
	30~34歳	66	1	19	17	29	0	1.5%	28.8%	25.8%	43.9%	0.0%
	35~39歳	111	5	37	36	32	1	4.5%	33.3%	32.4%	28.8%	0.9%
	40~44歳	140	2	50	34	52	2	1.4%	35.7%	24.3%	37.1%	1.4%
	45~49歳	180	4	67	49	60	0	2.2%	37.2%	27.2%	33.3%	0.0%
	50~54歳	192	4	87	40	60	1	2.1%	45.3%	20.8%	31.3%	0.5%
	55~59歳	236	7	98	46	84	1	3.0%	41.5%	19.5%	35.6%	0.4%
	60~64歳	332	15	132	49	136	0	4.5%	39.8%	14.8%	41.0%	0.0%
	65~69歳	505	40	220	98	144	3	7.9%	43.6%	19.4%	28.5%	0.6%
	70~74歳	413	63	185	60	99	6	15.3%	44.8%	14.5%	24.0%	1.5%
	75~79歳	340	46	153	54	83	4	13.5%	45.0%	15.9%	24.4%	1.2%
	80~84歳	161	29	58	29	38	7	18.0%	36.0%	18.0%	23.6%	4.3%
85歳以上	62	19	21	11	9	2	30.6%	33.9%	17.7%	14.5%	3.2%	
女性	合計	5,281	395	2,401	1,669	764	52	7.5%	45.5%	31.6%	14.5%	1.0%
	20~24歳	46	1	15	16	14	0	2.2%	32.6%	34.8%	30.4%	0.0%
	25~29歳	174	4	48	73	49	0	2.3%	27.6%	42.0%	28.2%	0.0%
	30~34歳	193	1	46	99	46	1	0.5%	23.8%	51.3%	23.8%	0.5%
	35~39歳	297	7	79	135	75	1	2.4%	26.6%	45.5%	25.3%	0.3%
	40~44歳	404	8	126	191	78	1	2.0%	31.2%	47.3%	19.3%	0.2%
	45~49歳	431	9	176	164	80	2	2.1%	40.8%	38.1%	18.6%	0.5%
	50~54歳	468	12	187	192	76	1	2.6%	40.0%	41.0%	16.2%	0.2%
	55~59歳	502	9	205	203	83	2	1.8%	40.8%	40.4%	16.5%	0.4%
	60~64歳	668	32	317	213	100	6	4.8%	47.5%	31.9%	15.0%	0.9%
	65~69歳	790	72	478	167	68	5	9.1%	60.5%	21.1%	8.6%	0.6%
	70~74歳	579	89	318	108	51	13	15.4%	54.9%	18.7%	8.8%	2.2%
	75~79歳	445	90	248	65	33	9	20.2%	55.7%	14.6%	7.4%	2.0%
	80~84歳	206	40	116	31	11	8	19.4%	56.3%	15.0%	5.3%	3.9%
85歳以上	78	21	42	12	0	3	26.9%	53.8%	15.4%	0.0%	3.8%	

Q24 BMI

	回答数	n表(人数)				%表(割合)				平均値	標準偏差	
		18.5未満	18.5～24.9	25.0以上	無回答	18.5未満	18.5～24.9	25.0以上	無回答			
合計	合計	8,073	728	5,834	1,442	69	9.0%	72.3%	17.9%	0.9%	22.4	3.2
	20～24歳	62	14	44	4	0	22.6%	71.0%	6.5%	0.0%	20.4	3.0
	25～29歳	212	34	154	23	1	16.0%	72.6%	10.8%	0.5%	21.1	3.4
	30～34歳	259	46	176	31	6	17.8%	68.0%	12.0%	2.3%	21.4	3.5
	35～39歳	408	55	296	52	5	13.5%	72.5%	12.7%	1.2%	21.6	3.5
	40～44歳	544	71	391	78	4	13.1%	71.9%	14.3%	0.7%	21.8	3.4
	45～49歳	611	55	431	120	5	9.0%	70.5%	19.6%	0.8%	22.4	3.5
	50～54歳	660	70	452	133	5	10.6%	68.5%	20.2%	0.8%	22.5	3.7
	55～59歳	738	59	527	149	3	8.0%	71.4%	20.2%	0.4%	22.5	3.1
	60～64歳	1,000	64	720	215	1	6.4%	72.0%	21.5%	0.1%	22.7	3.2
	65～69歳	1,295	89	950	249	7	6.9%	73.4%	19.2%	0.5%	22.7	3.0
	70～74歳	992	71	745	168	8	7.2%	75.1%	16.9%	0.8%	22.5	3.0
	75～79歳	785	51	581	145	8	6.5%	74.0%	18.5%	1.0%	22.7	2.9
	80～84歳	367	30	269	56	12	8.2%	73.3%	15.3%	3.3%	22.3	2.9
85歳以上	140	19	98	19	4	13.6%	70.0%	13.6%	2.9%	21.7	3.3	
男性	合計	2,792	88	1,985	701	18	3.2%	71.1%	25.1%	0.6%	23.4	3.1
	20～24歳	16	0	14	2	0	0.0%	87.5%	12.5%	0.0%	22.2	2.6
	25～29歳	38	2	25	11	0	5.3%	65.8%	28.9%	0.0%	23.3	3.8
	30～34歳	66	4	51	11	0	6.1%	77.3%	16.7%	0.0%	22.7	3.3
	35～39歳	111	4	82	25	0	3.6%	73.9%	22.5%	0.0%	23.3	3.6
	40～44歳	140	5	106	28	1	3.6%	75.7%	20.0%	0.7%	23.0	3.5
	45～49歳	180	7	110	62	1	3.9%	61.1%	34.4%	0.6%	23.9	3.5
	50～54歳	192	2	121	68	1	1.0%	63.0%	35.4%	0.5%	24.1	3.3
	55～59歳	236	6	154	75	1	2.5%	65.3%	31.8%	0.4%	23.9	3.0
	60～64歳	332	6	215	111	0	1.8%	64.8%	33.4%	0.0%	23.9	2.8
	65～69歳	505	20	360	125	0	4.0%	71.3%	24.8%	0.0%	23.3	3.0
	70～74歳	413	10	318	83	2	2.4%	77.0%	20.1%	0.5%	23.1	2.7
	75～79歳	340	9	263	65	3	2.6%	77.4%	19.1%	0.9%	23.0	2.6
	80～84歳	161	9	119	25	8	5.6%	73.9%	15.5%	5.0%	22.6	2.6
85歳以上	62	4	47	10	1	6.5%	75.8%	16.1%	1.6%	21.8	3.0	
女性	合計	5,281	640	3,849	741	51	12.1%	72.9%	14.0%	1.0%	21.8	3.2
	20～24歳	46	14	30	2	0	30.4%	65.2%	4.3%	0.0%	19.8	2.8
	25～29歳	174	32	129	12	1	18.4%	74.1%	6.9%	0.6%	20.6	3.1
	30～34歳	193	42	125	20	6	21.8%	64.8%	10.4%	3.1%	20.9	3.4
	35～39歳	297	51	214	27	5	17.2%	72.1%	9.1%	1.7%	21.0	3.2
	40～44歳	404	66	285	50	3	16.3%	70.5%	12.4%	0.7%	21.4	3.3
	45～49歳	431	48	321	58	4	11.1%	74.5%	13.5%	0.9%	21.7	3.2
	50～54歳	468	68	331	65	4	14.5%	70.7%	13.9%	0.9%	21.9	3.6
	55～59歳	502	53	373	74	2	10.6%	74.3%	14.7%	0.4%	21.8	3.0
	60～64歳	668	58	505	104	1	8.7%	75.6%	15.6%	0.1%	22.2	3.2
	65～69歳	790	69	590	124	7	8.7%	74.7%	15.7%	0.9%	22.2	3.0
	70～74歳	579	61	427	85	6	10.5%	73.7%	14.7%	1.0%	22.0	3.1
	75～79歳	445	42	318	80	5	9.4%	71.5%	18.0%	1.1%	22.4	3.1
	80～84歳	206	21	150	31	4	10.2%	72.8%	15.0%	1.9%	22.1	3.1
85歳以上	78	15	51	9	3	19.2%	65.4%	11.5%	3.8%	21.6	3.6	

2) 歯科健診票（第2回追跡調査）

① 現在歯・喪失歯の状況（一人平均歯数）

	調査対象人数	現在歯・喪失歯の状況（一人平均歯数・本）											
		健全歯	未処置歯	インレー、アンレー	クラウン	レジン充填、セメント充填	アマルガム充填	ブリッジのポンティック	全部床義歯、部分床義歯	インプラント	欠損	先欠、未萌出智歯	
合計	合計	3,537	9.8	0.3	3.4	5.9	4.1	0.5	1.0	2.4	0.2	0.8	1.8
	20～24歳	28	21.1	0.9	1.0	0.1	5.4	0.0	0.0	0.0	0.0	0.1	2.0
	25～29歳	68	19.7	0.3	1.7	0.5	5.9	0.1	0.0	0.0	0.0	0.3	2.3
	30～34歳	90	18.0	0.5	3.9	1.2	4.5	0.3	0.0	0.0	0.0	0.3	2.1
	35～39歳	156	15.8	0.3	5.0	1.8	4.6	0.4	0.2	0.0	0.0	0.3	2.0
	40～44歳	216	13.2	0.3	5.8	3.2	4.6	0.4	0.4	0.1	0.1	0.5	1.8
	45～49歳	212	11.8	0.3	5.6	4.6	4.3	0.5	0.6	0.1	0.2	0.6	1.9
	50～54歳	273	11.2	0.3	5.2	5.2	4.2	0.6	0.7	0.4	0.1	0.6	1.8
	55～59歳	326	10.4	0.3	4.4	6.0	3.9	0.7	1.0	0.8	0.2	0.8	2.0
	60～64歳	423	9.4	0.2	3.4	6.6	3.8	0.6	1.1	2.0	0.3	0.9	1.9
	65～69歳	605	8.3	0.2	2.6	7.0	3.9	0.6	1.3	3.1	0.2	1.0	1.7
	70～74歳	484	8.1	0.3	2.3	7.2	3.9	0.5	1.3	3.4	0.3	1.0	1.7
	75～79歳	385	6.9	0.3	2.0	7.0	4.3	0.5	1.3	4.7	0.2	1.1	2.1
	80～84歳	187	5.6	0.3	1.7	8.0	3.7	0.3	1.4	6.2	0.1	1.1	1.7
85歳以上	84	4.3	0.3	1.4	7.7	4.0	0.4	1.7	7.8	0.0	0.8	1.3	
男性	合計	1,177	9.8	0.3	3.0	5.8	4.1	0.6	1.1	2.9	0.2	0.8	1.6
	20～24歳	4	17.0	4.3	0.0	0.0	7.0	0.0	0.0	0.0	0.0	0.0	2.0
	25～29歳	9	19.3	0.6	2.7	1.4	5.6	0.0	0.0	0.0	0.0	0.0	1.7
	30～34歳	22	18.9	0.5	3.9	1.7	3.0	0.4	0.0	0.0	0.0	0.0	2.4
	35～39歳	34	15.3	0.4	5.4	3.3	3.4	0.4	0.4	0.0	0.0	0.2	1.8
	40～44歳	46	14.2	0.3	5.2	2.8	4.8	0.5	0.4	0.2	0.0	0.3	1.8
	45～49歳	68	11.6	0.2	5.5	4.6	4.6	0.6	0.8	0.0	0.1	0.8	2.0
	50～54歳	77	11.7	0.3	4.9	4.7	4.2	0.8	0.8	0.6	0.1	0.6	1.5
	55～59歳	89	10.9	0.2	3.9	6.0	3.5	0.7	1.1	1.1	0.2	0.9	1.6
	60～64歳	123	10.7	0.3	3.1	5.9	3.1	0.7	1.1	2.6	0.2	0.8	1.6
	65～69歳	237	9.0	0.2	2.5	6.4	3.9	0.7	1.4	3.4	0.2	0.9	1.5
	70～74歳	195	9.1	0.3	2.1	6.5	4.2	0.6	1.3	3.2	0.2	1.1	1.4
	75～79歳	157	7.5	0.4	1.9	6.2	4.9	0.4	1.2	4.4	0.4	1.2	1.7
	80～84歳	80	5.5	0.2	2.1	8.0	4.0	0.3	1.5	6.1	0.1	0.8	1.6
85歳以上	36	4.6	0.5	1.5	7.2	3.6	0.3	1.6	8.8	0.0	0.6	0.9	
女性	合計	2,360	9.9	0.3	3.6	5.9	4.1	0.5	0.9	2.1	0.2	0.8	2.0
	20～24歳	24	21.8	0.3	1.2	0.1	5.1	0.0	0.0	0.0	0.0	0.1	2.0
	25～29歳	59	19.8	0.3	1.6	0.3	5.9	0.1	0.1	0.0	0.0	0.4	2.3
	30～34歳	68	17.7	0.5	3.8	1.0	4.9	0.3	0.0	0.0	0.0	0.4	2.1
	35～39歳	122	15.9	0.3	4.9	1.4	4.9	0.4	0.1	0.0	0.0	0.3	2.1
	40～44歳	170	12.9	0.3	6.0	3.3	4.6	0.4	0.4	0.0	0.1	0.5	1.8
	45～49歳	144	11.9	0.3	5.6	4.6	4.1	0.4	0.6	0.1	0.2	0.6	1.9
	50～54歳	196	11.0	0.3	5.4	5.3	4.2	0.6	0.6	0.3	0.1	0.6	1.9
	55～59歳	237	10.2	0.3	4.6	6.0	4.0	0.7	1.0	0.7	0.1	0.8	2.1
	60～64歳	300	8.9	0.2	3.5	6.9	4.1	0.6	1.1	1.7	0.3	0.9	2.0
	65～69歳	368	7.9	0.2	2.8	7.4	3.9	0.6	1.2	2.8	0.3	1.0	1.8
	70～74歳	289	7.4	0.3	2.4	7.7	3.8	0.4	1.3	3.5	0.3	0.9	1.8
	75～79歳	228	6.4	0.2	2.1	7.5	4.0	0.5	1.3	4.9	0.1	1.0	2.3
	80～84歳	107	5.6	0.4	1.4	7.9	3.4	0.3	1.3	6.2	0.1	1.3	1.7
85歳以上	48	4.1	0.2	1.4	8.0	4.3	0.5	1.7	7.2	0.0	0.9	1.6	

② 現在歯の保有状況

	調査対象人数	n表(人数)						%表(割合)					一人平均現在歯数(本)
		現在歯数				現在歯数24本以上(再掲)	現在歯数				現在歯数24本以上(再掲)		
		0本	1~9本	10~19本	20本以上		0本	1~9本	10~19本	20本以上			
合計	合計	3,537	11	144	453	2,929	2,430	0.3%	4.1%	12.8%	82.8%	68.7%	24.0
	20~24歳	28	0	0	0	28	28	0.0%	0.0%	0.0%	100.0%	100.0%	28.5
	25~29歳	68	0	0	0	68	68	0.0%	0.0%	0.0%	100.0%	100.0%	28.1
	30~34歳	90	0	0	0	90	89	0.0%	0.0%	0.0%	100.0%	98.9%	28.3
	35~39歳	156	0	0	0	156	156	0.0%	0.0%	0.0%	100.0%	100.0%	28.0
	40~44歳	216	0	0	3	213	205	0.0%	0.0%	1.4%	98.6%	94.9%	27.5
	45~49歳	212	0	1	3	208	198	0.0%	0.5%	1.4%	98.1%	93.4%	27.1
	50~54歳	273	0	0	10	263	248	0.0%	0.0%	3.7%	96.3%	90.8%	26.7
	55~59歳	326	0	1	25	300	264	0.0%	0.3%	7.7%	92.0%	81.0%	25.7
	60~64歳	423	2	10	50	361	282	0.5%	2.4%	11.8%	85.3%	66.7%	24.0
	65~69歳	605	1	30	102	472	353	0.2%	5.0%	16.9%	78.0%	58.3%	22.8
	70~74歳	484	3	22	102	357	255	0.6%	4.5%	21.1%	73.8%	52.7%	22.3
	75~79歳	385	3	36	88	258	185	0.8%	9.4%	22.9%	67.0%	48.1%	20.9
	80~84歳	187	0	29	45	113	70	0.0%	15.5%	24.1%	60.4%	37.4%	19.5
85歳以上	84	2	15	25	42	29	2.4%	17.9%	29.8%	50.0%	34.5%	18.1	
男性	合計	1,177	8	56	168	945	758	0.7%	4.8%	14.3%	80.3%	64.4%	23.5
	20~24歳	4	0	0	0	4	4	0.0%	0.0%	0.0%	100.0%	100.0%	28.3
	25~29歳	9	0	0	0	9	9	0.0%	0.0%	0.0%	100.0%	100.0%	29.6
	30~34歳	22	0	0	0	22	22	0.0%	0.0%	0.0%	100.0%	100.0%	28.5
	35~39歳	34	0	0	0	34	34	0.0%	0.0%	0.0%	100.0%	100.0%	28.3
	40~44歳	46	0	0	0	46	44	0.0%	0.0%	0.0%	100.0%	95.7%	27.8
	45~49歳	68	0	0	2	66	64	0.0%	0.0%	2.9%	97.1%	94.1%	27.1
	50~54歳	77	0	0	6	71	67	0.0%	0.0%	7.8%	92.2%	87.0%	26.6
	55~59歳	89	0	1	7	81	73	0.0%	1.1%	7.9%	91.0%	82.0%	25.3
	60~64歳	123	2	3	17	101	83	1.6%	2.4%	13.8%	82.1%	67.5%	23.7
	65~69歳	237	1	16	35	185	134	0.4%	6.8%	14.8%	78.1%	56.5%	22.7
	70~74歳	195	1	8	38	148	106	0.5%	4.1%	19.5%	75.9%	54.4%	22.8
	75~79歳	157	2	12	33	110	74	1.3%	7.6%	21.0%	70.1%	47.1%	21.2
	80~84歳	80	0	11	20	49	33	0.0%	13.8%	25.0%	61.3%	41.3%	20.1
85歳以上	36	2	5	10	19	11	5.6%	13.9%	27.8%	52.8%	30.6%	17.6	
女性	合計	2,360	3	88	285	1,984	1,672	0.1%	3.7%	12.1%	84.1%	70.8%	24.2
	20~24歳	24	0	0	0	24	24	0.0%	0.0%	0.0%	100.0%	100.0%	28.6
	25~29歳	59	0	0	0	59	59	0.0%	0.0%	0.0%	100.0%	100.0%	27.9
	30~34歳	68	0	0	0	68	67	0.0%	0.0%	0.0%	100.0%	98.5%	28.2
	35~39歳	122	0	0	0	122	122	0.0%	0.0%	0.0%	100.0%	100.0%	27.9
	40~44歳	170	0	0	3	167	161	0.0%	0.0%	1.8%	98.2%	94.7%	27.4
	45~49歳	144	0	1	1	142	134	0.0%	0.7%	0.7%	98.6%	93.1%	27.0
	50~54歳	196	0	0	4	192	181	0.0%	0.0%	2.0%	98.0%	92.3%	26.8
	55~59歳	237	0	0	18	219	191	0.0%	0.0%	7.6%	92.4%	80.6%	25.8
	60~64歳	300	0	7	33	260	199	0.0%	2.3%	11.0%	86.7%	66.3%	24.2
	65~69歳	368	0	14	67	287	219	0.0%	3.8%	18.2%	78.0%	59.5%	22.8
	70~74歳	289	2	14	64	209	149	0.7%	4.8%	22.1%	72.3%	51.6%	22.0
	75~79歳	228	1	24	55	148	111	0.4%	10.5%	24.1%	64.9%	48.7%	20.6
	80~84歳	107	0	18	25	64	37	0.0%	16.8%	23.4%	59.8%	34.6%	19.1
85歳以上	48	0	10	15	23	18	0.0%	20.8%	31.3%	47.9%	37.5%	18.4	

③ 健全歯の保有状況

	調査対象人数	n表(人数)					%表(割合)					一人平均健全歯数(本)	
		健全歯数					健全歯数						
		0本	1～9本	10～19本	20～27本	28本以上	0本	1～9本	10～19本	20～27本	28本以上		
合計	合計	3,537	334	1,531	1,313	324	35	9.4%	43.3%	37.1%	9.2%	1.0%	9.8
	20～24歳	28	0	1	8	16	3	0.0%	3.6%	28.6%	57.1%	10.7%	21.1
	25～29歳	68	0	5	21	34	8	0.0%	7.4%	30.9%	50.0%	11.8%	19.7
	30～34歳	90	1	9	37	36	7	1.1%	10.0%	41.1%	40.0%	7.8%	18.0
	35～39歳	156	0	30	83	38	5	0.0%	19.2%	53.2%	24.4%	3.2%	15.8
	40～44歳	216	3	56	125	30	2	1.4%	25.9%	57.9%	13.9%	0.9%	13.2
	45～49歳	212	9	69	111	20	3	4.2%	32.5%	52.4%	9.4%	1.4%	11.8
	50～54歳	273	6	106	141	18	2	2.2%	38.8%	51.6%	6.6%	0.7%	11.2
	55～59歳	326	10	152	134	30	0	3.1%	46.6%	41.1%	9.2%	0.0%	10.4
	60～64歳	423	34	206	158	23	2	8.0%	48.7%	37.4%	5.4%	0.5%	9.4
	65～69歳	605	61	301	217	25	1	10.1%	49.8%	35.9%	4.1%	0.2%	8.3
	70～74歳	484	63	241	153	26	1	13.0%	49.8%	31.6%	5.4%	0.2%	8.1
	75～79歳	385	74	206	87	17	1	19.2%	53.5%	22.6%	4.4%	0.3%	6.9
	80～84歳	187	45	105	30	7	0	24.1%	56.1%	16.0%	3.7%	0.0%	5.6
85歳以上	84	28	44	8	4	0	33.3%	52.4%	9.5%	4.8%	0.0%	4.3	
男性	合計	1,177	124	508	425	108	12	10.5%	43.2%	36.1%	9.2%	1.0%	9.8
	20～24歳	4	0	0	2	2	0	0.0%	0.0%	50.0%	50.0%	0.0%	17.0
	25～29歳	9	0	2	1	5	1	0.0%	22.2%	11.1%	55.6%	11.1%	19.3
	30～34歳	22	1	3	7	9	2	4.5%	13.6%	31.8%	40.9%	9.1%	18.9
	35～39歳	34	0	7	20	6	1	0.0%	20.6%	58.8%	17.6%	2.9%	15.3
	40～44歳	46	0	13	23	8	2	0.0%	28.3%	50.0%	17.4%	4.3%	14.2
	45～49歳	68	3	27	30	7	1	4.4%	39.7%	44.1%	10.3%	1.5%	11.6
	50～54歳	77	2	30	37	7	1	2.6%	39.0%	48.1%	9.1%	1.3%	11.7
	55～59歳	89	2	41	34	12	0	2.2%	46.1%	38.2%	13.5%	0.0%	10.9
	60～64歳	123	11	49	49	12	2	8.9%	39.8%	39.8%	9.8%	1.6%	10.7
	65～69歳	237	26	101	95	14	1	11.0%	42.6%	40.1%	5.9%	0.4%	9.0
	70～74歳	195	21	89	71	13	1	10.8%	45.6%	36.4%	6.7%	0.5%	9.1
	75～79歳	157	27	82	39	9	0	17.2%	52.2%	24.8%	5.7%	0.0%	7.5
	80～84歳	80	19	46	13	2	0	23.8%	57.5%	16.3%	2.5%	0.0%	5.5
85歳以上	36	12	18	4	2	0	33.3%	50.0%	11.1%	5.6%	0.0%	4.6	
女性	合計	2,360	210	1,023	888	216	23	8.9%	43.3%	37.6%	9.2%	1.0%	9.9
	20～24歳	24	0	1	6	14	3	0.0%	4.2%	25.0%	58.3%	12.5%	21.8
	25～29歳	59	0	3	20	29	7	0.0%	5.1%	33.9%	49.2%	11.9%	19.8
	30～34歳	68	0	6	30	27	5	0.0%	8.8%	44.1%	39.7%	7.4%	17.7
	35～39歳	122	0	23	63	32	4	0.0%	18.9%	51.6%	26.2%	3.3%	15.9
	40～44歳	170	3	43	102	22	0	1.8%	25.3%	60.0%	12.9%	0.0%	12.9
	45～49歳	144	6	42	81	13	2	4.2%	29.2%	56.3%	9.0%	1.4%	11.9
	50～54歳	196	4	76	104	11	1	2.0%	38.8%	53.1%	5.6%	0.5%	11.0
	55～59歳	237	8	111	100	18	0	3.4%	46.8%	42.2%	7.6%	0.0%	10.2
	60～64歳	300	23	157	109	11	0	7.7%	52.3%	36.3%	3.7%	0.0%	8.9
	65～69歳	368	35	200	122	11	0	9.5%	54.3%	33.2%	3.0%	0.0%	7.9
	70～74歳	289	42	152	82	13	0	14.5%	52.6%	28.4%	4.5%	0.0%	7.4
	75～79歳	228	47	124	48	8	1	20.6%	54.4%	21.1%	3.5%	0.4%	6.4
	80～84歳	107	26	59	17	5	0	24.3%	55.1%	15.9%	4.7%	0.0%	5.6
85歳以上	48	16	26	4	2	0	33.3%	54.2%	8.3%	4.2%	0.0%	4.1	

④ 喪失歯の保有状況

	調査対象人数	n表(人数)		%表(割合)		一人平均喪失歯数(本)	
		喪失歯		喪失歯			
		あり	なし	あり	なし		
合計	合計	3,537	2,469	1,068	69.8%	30.2%	4.4
	20～24歳	28	2	26	7.1%	92.9%	0.1
	25～29歳	68	8	60	11.8%	88.2%	0.4
	30～34歳	90	13	77	14.4%	85.6%	0.4
	35～39歳	156	37	119	23.7%	76.3%	0.5
	40～44歳	216	77	139	35.6%	64.4%	1.0
	45～49歳	212	92	120	43.4%	56.6%	1.5
	50～54歳	273	153	120	56.0%	44.0%	1.8
	55～59歳	326	225	101	69.0%	31.0%	2.8
	60～64歳	423	330	93	78.0%	22.0%	4.3
	65～69歳	605	529	76	87.4%	12.6%	5.5
	70～74歳	484	420	64	86.8%	13.2%	6.0
	75～79歳	385	332	53	86.2%	13.8%	7.3
	80～84歳	187	171	16	91.4%	8.6%	8.7
85歳以上	84	80	4	95.2%	4.8%	10.3	
男性	合計	1,177	892	285	75.8%	24.2%	5.0
	20～24歳	4	0	4	0.0%	100.0%	0.0
	25～29歳	9	0	9	0.0%	100.0%	0.0
	30～34歳	22	2	20	9.1%	90.9%	0.1
	35～39歳	34	11	23	32.4%	67.6%	0.6
	40～44歳	46	13	33	28.3%	71.7%	0.8
	45～49歳	68	30	38	44.1%	55.9%	1.7
	50～54歳	77	38	39	49.4%	50.6%	2.1
	55～59歳	89	68	21	76.4%	23.6%	3.2
	60～64歳	123	97	26	78.9%	21.1%	4.8
	65～69歳	237	214	23	90.3%	9.7%	5.9
	70～74歳	195	171	24	87.7%	12.3%	5.8
	75～79歳	157	140	17	89.2%	10.8%	7.1
	80～84歳	80	74	6	92.5%	7.5%	8.5
85歳以上	36	34	2	94.4%	5.6%	10.9	
女性	合計	2,360	1,577	783	66.8%	33.2%	4.0
	20～24歳	24	2	22	8.3%	91.7%	0.1
	25～29歳	59	8	51	13.6%	86.4%	0.4
	30～34歳	68	11	57	16.2%	83.8%	0.5
	35～39歳	122	26	96	21.3%	78.7%	0.5
	40～44歳	170	64	106	37.6%	62.4%	1.0
	45～49歳	144	62	82	43.1%	56.9%	1.5
	50～54歳	196	115	81	58.7%	41.3%	1.6
	55～59歳	237	157	80	66.2%	33.8%	2.6
	60～64歳	300	233	67	77.7%	22.3%	4.1
	65～69歳	368	315	53	85.6%	14.4%	5.4
	70～74歳	289	249	40	86.2%	13.8%	6.1
	75～79歳	228	192	36	84.2%	15.8%	7.3
	80～84歳	107	97	10	90.7%	9.3%	8.9
85歳以上	48	46	2	95.8%	4.2%	9.8	

⑤ 一人平均健全歯数、未処置歯数、処置歯数、喪失歯数、DMFTの状況

	調査対象人数	一人平均歯数(本)					
		健全歯数	未処置歯数	処置歯数	喪失歯数	DMFT	
合計	合計	3,537	9.8	0.3	13.9	4.4	18.5
	20～24歳	28	21.1	0.9	6.5	0.1	7.5
	25～29歳	68	19.7	0.3	8.1	0.4	8.8
	30～34歳	90	18.0	0.5	9.8	0.4	10.7
	35～39歳	156	15.8	0.3	11.9	0.5	12.7
	40～44歳	216	13.2	0.3	14.0	1.0	15.3
	45～49歳	212	11.8	0.3	15.0	1.5	16.8
	50～54歳	273	11.2	0.3	15.2	1.8	17.3
	55～59歳	326	10.4	0.3	15.0	2.8	18.1
	60～64歳	423	9.4	0.2	14.4	4.3	18.9
	65～69歳	605	8.3	0.2	14.2	5.5	20.0
	70～74歳	484	8.1	0.3	13.9	6.0	20.2
	75～79歳	385	6.9	0.3	13.8	7.3	21.3
	80～84歳	187	5.6	0.3	13.6	8.7	22.7
85歳以上	84	4.3	0.3	13.5	10.3	24.1	
男性	合計	1,177	9.8	0.3	13.5	5.0	18.8
	20～24歳	4	17.0	4.3	7.0	0.0	11.3
	25～29歳	9	19.3	0.6	9.7	0.0	10.2
	30～34歳	22	18.9	0.5	9.0	0.1	9.6
	35～39歳	34	15.3	0.4	12.5	0.6	13.5
	40～44歳	46	14.2	0.3	13.3	0.8	14.5
	45～49歳	68	11.6	0.2	15.3	1.7	17.2
	50～54歳	77	11.7	0.3	14.6	2.1	17.1
	55～59歳	89	10.9	0.2	14.2	3.2	17.6
	60～64歳	123	10.7	0.3	12.8	4.8	17.9
	65～69歳	237	9.0	0.2	13.4	5.9	19.5
	70～74歳	195	9.1	0.3	13.3	5.8	19.4
	75～79歳	157	7.5	0.4	13.4	7.1	20.9
	80～84歳	80	5.5	0.2	14.4	8.5	23.1
85歳以上	36	4.6	0.5	12.5	10.9	24.0	
女性	合計	2,360	9.9	0.3	14.1	4.0	18.4
	20～24歳	24	21.8	0.3	6.5	0.1	6.9
	25～29歳	59	19.8	0.3	7.9	0.4	8.6
	30～34歳	68	17.7	0.5	10.1	0.5	11.0
	35～39歳	122	15.9	0.3	11.7	0.5	12.4
	40～44歳	170	12.9	0.3	14.2	1.0	15.5
	45～49歳	144	11.9	0.3	14.8	1.5	16.6
	50～54歳	196	11.0	0.3	15.4	1.6	17.4
	55～59歳	237	10.2	0.3	15.3	2.6	18.2
	60～64歳	300	8.9	0.2	15.1	4.1	19.3
	65～69歳	368	7.9	0.2	14.7	5.4	20.3
	70～74歳	289	7.4	0.3	14.3	6.1	20.7
	75～79歳	228	6.4	0.2	14.1	7.3	21.6
	80～84歳	107	5.6	0.4	13.1	8.9	22.4
85歳以上	48	4.1	0.2	14.2	9.8	24.2	

⑥ プロービング時の出血（BOP）の有無

	調査対象人数	n表(人数)				%表(割合)			一人平均出血歯数(本)
		プロービング時の出血				プロービング時の出血			
		あり	なし	対象歯なし		あり	なし	対象歯なし	
合計	合計	3,511	2,535	965	11	72.2%	27.5%	0.3%	5.1
	20～24歳	28	12	16	0	42.9%	57.1%	0.0%	3.8
	25～29歳	67	40	27	0	59.7%	40.3%	0.0%	4.7
	30～34歳	89	58	31	0	65.2%	34.8%	0.0%	5.1
	35～39歳	154	99	55	0	64.3%	35.7%	0.0%	5.0
	40～44歳	216	143	73	0	66.2%	33.8%	0.0%	4.8
	45～49歳	210	141	69	0	67.1%	32.9%	0.0%	5.5
	50～54歳	270	194	76	0	71.9%	28.1%	0.0%	5.5
	55～59歳	322	231	91	0	71.7%	28.3%	0.0%	5.1
	60～64歳	420	314	104	2	74.8%	24.8%	0.5%	5.5
	65～69歳	603	443	159	1	73.5%	26.4%	0.2%	5.0
	70～74歳	479	364	112	3	76.0%	23.4%	0.6%	4.7
	75～79歳	383	295	85	3	77.0%	22.2%	0.8%	5.4
	80～84歳	186	136	50	0	73.1%	26.9%	0.0%	4.0
85歳以上	84	65	17	2	77.4%	20.2%	2.4%	5.7	
男性	合計	1,168	873	287	8	74.7%	24.6%	0.7%	5.7
	20～24歳	4	2	2	0	50.0%	50.0%	0.0%	4.3
	25～29歳	9	7	2	0	77.8%	22.2%	0.0%	5.9
	30～34歳	22	15	7	0	68.2%	31.8%	0.0%	6.9
	35～39歳	34	23	11	0	67.6%	32.4%	0.0%	6.3
	40～44歳	46	37	9	0	80.4%	19.6%	0.0%	6.5
	45～49歳	67	53	14	0	79.1%	20.9%	0.0%	7.2
	50～54歳	77	56	21	0	72.7%	27.3%	0.0%	5.5
	55～59歳	88	64	24	0	72.7%	27.3%	0.0%	5.5
	60～64歳	122	87	33	2	71.3%	27.0%	1.6%	5.2
	65～69歳	237	171	65	1	72.2%	27.4%	0.4%	5.9
	70～74歳	191	151	39	1	79.1%	20.4%	0.5%	5.5
	75～79歳	155	119	34	2	76.8%	21.9%	1.3%	5.6
	80～84歳	80	60	20	0	75.0%	25.0%	0.0%	4.7
85歳以上	36	28	6	2	77.8%	16.7%	5.6%	5.6	
女性	合計	2,343	1,662	678	3	70.9%	28.9%	0.1%	4.8
	20～24歳	24	10	14	0	41.7%	58.3%	0.0%	3.7
	25～29歳	58	33	25	0	56.9%	43.1%	0.0%	4.5
	30～34歳	67	43	24	0	64.2%	35.8%	0.0%	4.5
	35～39歳	120	76	44	0	63.3%	36.7%	0.0%	4.7
	40～44歳	170	106	64	0	62.4%	37.6%	0.0%	4.3
	45～49歳	143	88	55	0	61.5%	38.5%	0.0%	4.7
	50～54歳	193	138	55	0	71.5%	28.5%	0.0%	5.4
	55～59歳	234	167	67	0	71.4%	28.6%	0.0%	5.0
	60～64歳	298	227	71	0	76.2%	23.8%	0.0%	5.6
	65～69歳	366	272	94	0	74.3%	25.7%	0.0%	4.5
	70～74歳	288	213	73	2	74.0%	25.3%	0.7%	4.1
	75～79歳	228	176	51	1	77.2%	22.4%	0.4%	5.3
	80～84歳	106	76	30	0	71.7%	28.3%	0.0%	3.5
85歳以上	48	37	11	0	77.1%	22.9%	0.0%	5.8	

⑦ PD 4mm以上（1 歯以上）を有する者の有無

	調査対象人数	n表(人数)			%表(割合)			一人平均PD4mm以上歯数(本)	
		PD4mm以上の保有有無			PD4mm以上の保有有無				
		あり	なし	対象歯なし	あり	なし	対象歯なし		
合計	合計	3,524	2,413	1,100	11	68.5%	31.2%	0.3%	4.4
	20～24歳	28	9	19	0	32.1%	67.9%	0.0%	0.7
	25～29歳	67	20	47	0	29.9%	70.1%	0.0%	2.1
	30～34歳	89	44	45	0	49.4%	50.6%	0.0%	3.1
	35～39歳	155	82	73	0	52.9%	47.1%	0.0%	2.4
	40～44歳	216	114	102	0	52.8%	47.2%	0.0%	3.4
	45～49歳	212	129	83	0	60.8%	39.2%	0.0%	4.2
	50～54歳	271	174	97	0	64.2%	35.8%	0.0%	4.0
	55～59歳	326	208	118	0	63.8%	36.2%	0.0%	4.7
	60～64歳	422	318	102	2	75.4%	24.2%	0.5%	5.4
	65～69歳	603	430	172	1	71.3%	28.5%	0.2%	4.4
	70～74歳	482	372	107	3	77.2%	22.2%	0.6%	4.3
	75～79歳	383	306	74	3	79.9%	19.3%	0.8%	5.0
	80～84歳	186	145	41	0	78.0%	22.0%	0.0%	5.1
85歳以上	84	62	20	2	73.8%	23.8%	2.4%	5.5	
男性	合計	1,173	912	253	8	77.7%	21.6%	0.7%	5.6
	20～24歳	4	2	2	0	50.0%	50.0%	0.0%	2.5
	25～29歳	9	5	4	0	55.6%	44.4%	0.0%	4.2
	30～34歳	22	11	11	0	50.0%	50.0%	0.0%	2.6
	35～39歳	34	24	10	0	70.6%	29.4%	0.0%	2.6
	40～44歳	46	34	12	0	73.9%	26.1%	0.0%	5.7
	45～49歳	68	52	16	0	76.5%	23.5%	0.0%	6.4
	50～54歳	77	56	21	0	72.7%	27.3%	0.0%	6.3
	55～59歳	89	68	21	0	76.4%	23.6%	0.0%	5.9
	60～64歳	123	95	26	2	77.2%	21.1%	1.6%	6.7
	65～69歳	237	182	54	1	76.8%	22.8%	0.4%	5.8
	70～74歳	193	168	24	1	87.0%	12.4%	0.5%	5.2
	75～79歳	155	127	26	2	81.9%	16.8%	1.3%	5.6
	80～84歳	80	60	20	0	75.0%	25.0%	0.0%	5.3
85歳以上	36	28	6	2	77.8%	16.7%	5.6%	5.6	
女性	合計	2,351	1,501	847	3	63.8%	36.0%	0.1%	3.7
	20～24歳	24	7	17	0	29.2%	70.8%	0.0%	0.4
	25～29歳	58	15	43	0	25.9%	74.1%	0.0%	1.8
	30～34歳	67	33	34	0	49.3%	50.7%	0.0%	3.3
	35～39歳	121	58	63	0	47.9%	52.1%	0.0%	2.4
	40～44歳	170	80	90	0	47.1%	52.9%	0.0%	2.7
	45～49歳	144	77	67	0	53.5%	46.5%	0.0%	3.2
	50～54歳	194	118	76	0	60.8%	39.2%	0.0%	3.1
	55～59歳	237	140	97	0	59.1%	40.9%	0.0%	4.2
	60～64歳	299	223	76	0	74.6%	25.4%	0.0%	4.9
	65～69歳	366	248	118	0	67.8%	32.2%	0.0%	3.4
	70～74歳	289	204	83	2	70.6%	28.7%	0.7%	3.7
	75～79歳	228	179	48	1	78.5%	21.1%	0.4%	4.6
	80～84歳	106	85	21	0	80.2%	19.8%	0.0%	4.9
85歳以上	48	34	14	0	70.8%	29.2%	0.0%	5.5	

⑧ PD 6mm以上（1 歯以上）を有する者の有無

	調査対象人数	n表(人数)			%表(割合)			一人平均PD6mm以上歯数(本)	
		PD6mm以上の保有有無			PD6mm以上の保有有無				
		あり	なし	対象歯なし	あり	なし	対象歯なし		
合計	合計	3,524	984	2,529	11	27.9%	71.8%	0.3%	0.8
	20～24歳	28	0	28	0	0.0%	100.0%	0.0%	0.0
	25～29歳	67	3	64	0	4.5%	95.5%	0.0%	0.0
	30～34歳	89	6	83	0	6.7%	93.3%	0.0%	0.2
	35～39歳	155	14	141	0	9.0%	91.0%	0.0%	0.2
	40～44歳	216	37	179	0	17.1%	82.9%	0.0%	0.4
	45～49歳	212	43	169	0	20.3%	79.7%	0.0%	0.7
	50～54歳	271	58	213	0	21.4%	78.6%	0.0%	0.6
	55～59歳	326	90	236	0	27.6%	72.4%	0.0%	0.9
	60～64歳	422	138	282	2	32.7%	66.8%	0.5%	1.0
	65～69歳	603	191	411	1	31.7%	68.2%	0.2%	0.8
	70～74歳	482	158	321	3	32.8%	66.6%	0.6%	0.9
	75～79歳	383	139	241	3	36.3%	62.9%	0.8%	0.9
	80～84歳	186	77	109	0	41.4%	58.6%	0.0%	1.0
85歳以上	84	30	52	2	35.7%	61.9%	2.4%	1.0	
男性	合計	1,173	426	739	8	36.3%	63.0%	0.7%	1.2
	20～24歳	4	0	4	0	0.0%	100.0%	0.0%	0.0
	25～29歳	9	0	9	0	0.0%	100.0%	0.0%	0.0
	30～34歳	22	3	19	0	13.6%	86.4%	0.0%	0.5
	35～39歳	34	4	30	0	11.8%	88.2%	0.0%	0.4
	40～44歳	46	13	33	0	28.3%	71.7%	0.0%	1.0
	45～49歳	68	24	44	0	35.3%	64.7%	0.0%	1.5
	50～54歳	77	24	53	0	31.2%	68.8%	0.0%	1.1
	55～59歳	89	32	57	0	36.0%	64.0%	0.0%	1.3
	60～64歳	123	47	74	2	38.2%	60.2%	1.6%	1.5
	65～69歳	237	90	146	1	38.0%	61.6%	0.4%	1.0
	70～74歳	193	84	108	1	43.5%	56.0%	0.5%	1.4
	75～79歳	155	58	95	2	37.4%	61.3%	1.3%	1.1
	80～84歳	80	36	44	0	45.0%	55.0%	0.0%	1.0
85歳以上	36	11	23	2	30.6%	63.9%	5.6%	1.2	
女性	合計	2,351	558	1,790	3	23.7%	76.1%	0.1%	0.6
	20～24歳	24	0	24	0	0.0%	100.0%	0.0%	0.0
	25～29歳	58	3	55	0	5.2%	94.8%	0.0%	0.1
	30～34歳	67	3	64	0	4.5%	95.5%	0.0%	0.1
	35～39歳	121	10	111	0	8.3%	91.7%	0.0%	0.2
	40～44歳	170	24	146	0	14.1%	85.9%	0.0%	0.3
	45～49歳	144	19	125	0	13.2%	86.8%	0.0%	0.3
	50～54歳	194	34	160	0	17.5%	82.5%	0.0%	0.4
	55～59歳	237	58	179	0	24.5%	75.5%	0.0%	0.7
	60～64歳	299	91	208	0	30.4%	69.6%	0.0%	0.9
	65～69歳	366	101	265	0	27.6%	72.4%	0.0%	0.6
	70～74歳	289	74	213	2	25.6%	73.7%	0.7%	0.6
	75～79歳	228	81	146	1	35.5%	64.0%	0.4%	0.8
	80～84歳	106	41	65	0	38.7%	61.3%	0.0%	0.9
85歳以上	48	19	29	0	39.6%	60.4%	0.0%	0.9	

⑨ PD最大値

	調査対象人数	n表(人数)				%表(割合)				PD最大値の平均mm数(mm)	
		PD最大値				PD最大値					
		4mm未満	4~6mm未満	6mm以上	対象菌なし	4mm未満	4~6mm未満	6mm以上	対象菌なし		
合計	合計	3,524	1,100	1,429	984	11	31.2%	40.6%	27.9%	0.3%	4.7
	20~24歳	28	19	9	0	0	67.9%	32.1%	0.0%	0.0%	3.2
	25~29歳	67	47	17	3	0	70.1%	25.4%	4.5%	0.0%	3.3
	30~34歳	89	45	38	6	0	50.6%	42.7%	6.7%	0.0%	3.6
	35~39歳	155	73	68	14	0	47.1%	43.9%	9.0%	0.0%	3.9
	40~44歳	216	102	77	37	0	47.2%	35.6%	17.1%	0.0%	4.0
	45~49歳	212	83	86	43	0	39.2%	40.6%	20.3%	0.0%	4.3
	50~54歳	271	97	116	58	0	35.8%	42.8%	21.4%	0.0%	4.4
	55~59歳	326	118	118	90	0	36.2%	36.2%	27.6%	0.0%	4.6
	60~64歳	422	102	180	138	2	24.2%	42.7%	32.7%	0.5%	5.0
	65~69歳	603	172	239	191	1	28.5%	39.6%	31.7%	0.2%	4.8
	70~74歳	482	107	214	158	3	22.2%	44.4%	32.8%	0.6%	5.0
	75~79歳	383	74	167	139	3	19.3%	43.6%	36.3%	0.8%	5.0
	80~84歳	186	41	68	77	0	22.0%	36.6%	41.4%	0.0%	5.3
85歳以上	84	20	32	30	2	23.8%	38.1%	35.7%	2.4%	4.9	
男性	合計	1,173	253	486	426	8	21.6%	41.4%	36.3%	0.7%	5.1
	20~24歳	4	2	2	0	0	50.0%	50.0%	0.0%	0.0%	3.8
	25~29歳	9	4	5	0	0	44.4%	55.6%	0.0%	0.0%	3.6
	30~34歳	22	11	8	3	0	50.0%	36.4%	13.6%	0.0%	3.6
	35~39歳	34	10	20	4	0	29.4%	58.8%	11.8%	0.0%	4.2
	40~44歳	46	12	21	13	0	26.1%	45.7%	28.3%	0.0%	4.7
	45~49歳	68	16	28	24	0	23.5%	41.2%	35.3%	0.0%	5.1
	50~54歳	77	21	32	24	0	27.3%	41.6%	31.2%	0.0%	5.1
	55~59歳	89	21	36	32	0	23.6%	40.4%	36.0%	0.0%	5.1
	60~64歳	123	26	48	47	2	21.1%	39.0%	38.2%	1.6%	5.1
	65~69歳	237	54	92	90	1	22.8%	38.8%	38.0%	0.4%	5.1
	70~74歳	193	24	84	84	1	12.4%	43.5%	43.5%	0.5%	5.5
	75~79歳	155	26	69	58	2	16.8%	44.5%	37.4%	1.3%	5.2
	80~84歳	80	20	24	36	0	25.0%	30.0%	45.0%	0.0%	5.4
85歳以上	36	6	17	11	2	16.7%	47.2%	30.6%	5.6%	5.0	
女性	合計	2,351	847	943	558	3	36.0%	40.1%	23.7%	0.1%	4.4
	20~24歳	24	17	7	0	0	70.8%	29.2%	0.0%	0.0%	3.1
	25~29歳	58	43	12	3	0	74.1%	20.7%	5.2%	0.0%	3.2
	30~34歳	67	34	30	3	0	50.7%	44.8%	4.5%	0.0%	3.6
	35~39歳	121	63	48	10	0	52.1%	39.7%	8.3%	0.0%	3.7
	40~44歳	170	90	56	24	0	52.9%	32.9%	14.1%	0.0%	3.8
	45~49歳	144	67	58	19	0	46.5%	40.3%	13.2%	0.0%	4.0
	50~54歳	194	76	84	34	0	39.2%	43.3%	17.5%	0.0%	4.2
	55~59歳	237	97	82	58	0	40.9%	34.6%	24.5%	0.0%	4.5
	60~64歳	299	76	132	91	0	25.4%	44.1%	30.4%	0.0%	4.9
	65~69歳	366	118	147	101	0	32.2%	40.2%	27.6%	0.0%	4.7
	70~74歳	289	83	130	74	2	28.7%	45.0%	25.6%	0.7%	4.6
	75~79歳	228	48	98	81	1	21.1%	43.0%	35.5%	0.4%	4.9
	80~84歳	106	21	44	41	0	19.8%	41.5%	38.7%	0.0%	5.3
85歳以上	48	14	15	19	0	29.2%	31.3%	39.6%	0.0%	4.9	

⑩ AL 4mm以上（1 歯以上）を有する者の有無

	調査対象人数	n表(人数)			%表(割合)			一人平均AL4mm以上歯数(本)	
		AL4mm以上の保有有無			AL4mm以上の保有有無				
		あり	なし	対象歯なし	あり	なし	対象歯なし		
合計	合計	3,304	2,293	1,000	11	69.4%	30.3%	0.3%	6.7
	20～24歳	24	6	18	0	25.0%	75.0%	0.0%	1.9
	25～29歳	63	15	48	0	23.8%	76.2%	0.0%	1.8
	30～34歳	85	40	45	0	47.1%	52.9%	0.0%	3.9
	35～39歳	141	78	63	0	55.3%	44.7%	0.0%	3.6
	40～44歳	205	100	105	0	48.8%	51.2%	0.0%	3.9
	45～49歳	199	123	76	0	61.8%	38.2%	0.0%	5.9
	50～54歳	254	174	80	0	68.5%	31.5%	0.0%	6.1
	55～59歳	301	210	91	0	69.8%	30.2%	0.0%	7.0
	60～64歳	393	307	84	2	78.1%	21.4%	0.5%	8.5
	65～69歳	568	422	145	1	74.3%	25.5%	0.2%	7.3
	70～74歳	456	348	105	3	76.3%	23.0%	0.7%	7.7
	75～79歳	360	268	89	3	74.4%	24.7%	0.8%	7.1
	80～84歳	179	140	39	0	78.2%	21.8%	0.0%	7.4
85歳以上	76	62	12	2	81.6%	15.8%	2.6%	8.0	
男性	合計	1,107	831	268	8	75.1%	24.2%	0.7%	8.0
	20～24歳	4	2	2	0	50.0%	50.0%	0.0%	2.5
	25～29歳	8	4	4	0	50.0%	50.0%	0.0%	4.4
	30～34歳	21	11	10	0	52.4%	47.6%	0.0%	2.9
	35～39歳	32	18	14	0	56.3%	43.8%	0.0%	3.5
	40～44歳	43	27	16	0	62.8%	37.2%	0.0%	5.8
	45～49歳	66	48	18	0	72.7%	27.3%	0.0%	9.0
	50～54歳	71	47	24	0	66.2%	33.8%	0.0%	7.7
	55～59歳	81	59	22	0	72.8%	27.2%	0.0%	6.9
	60～64歳	117	90	25	2	76.9%	21.4%	1.7%	9.3
	65～69歳	224	170	53	1	75.9%	23.7%	0.4%	8.6
	70～74歳	185	151	33	1	81.6%	17.8%	0.5%	8.7
	75～79歳	146	114	30	2	78.1%	20.5%	1.4%	7.9
	80～84歳	76	62	14	0	81.6%	18.4%	0.0%	7.7
85歳以上	33	28	3	2	84.8%	9.1%	6.1%	9.2	
女性	合計	2,197	1,462	732	3	66.5%	33.3%	0.1%	6.0
	20～24歳	20	4	16	0	20.0%	80.0%	0.0%	1.8
	25～29歳	55	11	44	0	20.0%	80.0%	0.0%	1.4
	30～34歳	64	29	35	0	45.3%	54.7%	0.0%	4.2
	35～39歳	109	60	49	0	55.0%	45.0%	0.0%	3.6
	40～44歳	162	73	89	0	45.1%	54.9%	0.0%	3.4
	45～49歳	133	75	58	0	56.4%	43.6%	0.0%	4.4
	50～54歳	183	127	56	0	69.4%	30.6%	0.0%	5.5
	55～59歳	220	151	69	0	68.6%	31.4%	0.0%	7.0
	60～64歳	276	217	59	0	78.6%	21.4%	0.0%	8.1
	65～69歳	344	252	92	0	73.3%	26.7%	0.0%	6.4
	70～74歳	271	197	72	2	72.7%	26.6%	0.7%	7.0
	75～79歳	214	154	59	1	72.0%	27.6%	0.5%	6.6
	80～84歳	103	78	25	0	75.7%	24.3%	0.0%	7.2
85歳以上	43	34	9	0	79.1%	20.9%	0.0%	7.0	

⑪ AL6mm以上（1歯以上）を有する者の有無

	調査対象人数	n表(人数)				%表(割合)			一人平均AL6mm以上歯数(本)
		AL6mm以上の保有有無				AL6mm以上の保有有無			
		あり	なし	対象歯なし		あり	なし	対象歯なし	
合計	合計	3,304	1,230	2,063	11	37.2%	62.4%	0.3%	1.6
	20～24歳	24	0	24	0	0.0%	100.0%	0.0%	0.0
	25～29歳	63	2	61	0	3.2%	96.8%	0.0%	0.0
	30～34歳	85	5	80	0	5.9%	94.1%	0.0%	0.2
	35～39歳	141	18	123	0	12.8%	87.2%	0.0%	0.3
	40～44歳	205	40	165	0	19.5%	80.5%	0.0%	0.6
	45～49歳	199	54	145	0	27.1%	72.9%	0.0%	1.3
	50～54歳	254	76	178	0	29.9%	70.1%	0.0%	1.2
	55～59歳	301	114	187	0	37.9%	62.1%	0.0%	1.6
	60～64歳	393	187	204	2	47.6%	51.9%	0.5%	2.4
	65～69歳	568	244	323	1	43.0%	56.9%	0.2%	1.8
	70～74歳	456	206	247	3	45.2%	54.2%	0.7%	2.0
	75～79歳	360	167	190	3	46.4%	52.8%	0.8%	1.9
	80～84歳	179	81	98	0	45.3%	54.7%	0.0%	2.1
85歳以上	76	36	38	2	47.4%	50.0%	2.6%	2.5	
男性	合計	1,107	509	590	8	46.0%	53.3%	0.7%	2.3
	20～24歳	4	0	4	0	0.0%	100.0%	0.0%	0.0
	25～29歳	8	0	8	0	0.0%	100.0%	0.0%	0.0
	30～34歳	21	2	19	0	9.5%	90.5%	0.0%	0.4
	35～39歳	32	6	26	0	18.8%	81.3%	0.0%	0.3
	40～44歳	43	11	32	0	25.6%	74.4%	0.0%	1.0
	45～49歳	66	34	32	0	51.5%	48.5%	0.0%	2.8
	50～54歳	71	29	42	0	40.8%	59.2%	0.0%	2.3
	55～59歳	81	33	48	0	40.7%	59.3%	0.0%	1.6
	60～64歳	117	63	52	2	53.8%	44.4%	1.7%	3.1
	65～69歳	224	108	115	1	48.2%	51.3%	0.4%	2.4
	70～74歳	185	101	83	1	54.6%	44.9%	0.5%	2.7
	75～79歳	146	70	74	2	47.9%	50.7%	1.4%	2.3
	80～84歳	76	35	41	0	46.1%	53.9%	0.0%	1.8
85歳以上	33	17	14	2	51.5%	42.4%	6.1%	3.0	
女性	合計	2,197	721	1,473	3	32.8%	67.0%	0.1%	1.3
	20～24歳	20	0	20	0	0.0%	100.0%	0.0%	0.0
	25～29歳	55	2	53	0	3.6%	96.4%	0.0%	0.0
	30～34歳	64	3	61	0	4.7%	95.3%	0.0%	0.2
	35～39歳	109	12	97	0	11.0%	89.0%	0.0%	0.2
	40～44歳	162	29	133	0	17.9%	82.1%	0.0%	0.5
	45～49歳	133	20	113	0	15.0%	85.0%	0.0%	0.5
	50～54歳	183	47	136	0	25.7%	74.3%	0.0%	0.8
	55～59歳	220	81	139	0	36.8%	63.2%	0.0%	1.5
	60～64歳	276	124	152	0	44.9%	55.1%	0.0%	2.1
	65～69歳	344	136	208	0	39.5%	60.5%	0.0%	1.5
	70～74歳	271	105	164	2	38.7%	60.5%	0.7%	1.5
	75～79歳	214	97	116	1	45.3%	54.2%	0.5%	1.6
	80～84歳	103	46	57	0	44.7%	55.3%	0.0%	2.3
85歳以上	43	19	24	0	44.2%	55.8%	0.0%	2.0	

⑫ AL最大値

	調査対象人数	n表(人数)				%表(割合)				AL最大値の平均mm数(mm)	
		AL最大値				AL最大値					
		4mm未満	4~6mm未満	6mm以上	対象歯なし	4mm未満	4~6mm未満	6mm以上	対象歯なし		
合計	合計	3,304	1,000	1,063	1,230	11	30.3%	32.2%	37.2%	0.3%	4.9
	20~24歳	24	18	6	0	0	75.0%	25.0%	0.0%	0.0%	2.0
	25~29歳	63	48	13	2	0	76.2%	20.6%	3.2%	0.0%	2.3
	30~34歳	85	45	35	5	0	52.9%	41.2%	5.9%	0.0%	3.1
	35~39歳	141	63	60	18	0	44.7%	42.6%	12.8%	0.0%	3.6
	40~44歳	205	105	60	40	0	51.2%	29.3%	19.5%	0.0%	3.6
	45~49歳	199	76	69	54	0	38.2%	34.7%	27.1%	0.0%	4.2
	50~54歳	254	80	98	76	0	31.5%	38.6%	29.9%	0.0%	4.4
	55~59歳	301	91	96	114	0	30.2%	31.9%	37.9%	0.0%	4.9
	60~64歳	393	84	120	187	2	21.4%	30.5%	47.6%	0.5%	5.6
	65~69歳	568	145	178	244	1	25.5%	31.3%	43.0%	0.2%	5.4
	70~74歳	456	105	142	206	3	23.0%	31.1%	45.2%	0.7%	5.4
	75~79歳	360	89	101	167	3	24.7%	28.1%	46.4%	0.8%	5.4
	80~84歳	179	39	59	81	0	21.8%	33.0%	45.3%	0.0%	5.6
85歳以上	76	12	26	36	2	15.8%	34.2%	47.4%	2.6%	5.6	
男性	合計	1,107	268	322	509	8	24.2%	29.1%	46.0%	0.7%	5.4
	20~24歳	4	2	2	0	0	50.0%	50.0%	0.0%	0.0%	3.0
	25~29歳	8	4	4	0	0	50.0%	50.0%	0.0%	0.0%	2.9
	30~34歳	21	10	9	2	0	47.6%	42.9%	9.5%	0.0%	3.2
	35~39歳	32	14	12	6	0	43.8%	37.5%	18.8%	0.0%	3.7
	40~44歳	43	16	16	11	0	37.2%	37.2%	25.6%	0.0%	4.1
	45~49歳	66	18	14	34	0	27.3%	21.2%	51.5%	0.0%	5.2
	50~54歳	71	24	18	29	0	33.8%	25.4%	40.8%	0.0%	4.9
	55~59歳	81	22	26	33	0	27.2%	32.1%	40.7%	0.0%	5.0
	60~64歳	117	25	27	63	2	21.4%	23.1%	53.8%	1.7%	5.7
	65~69歳	224	53	62	108	1	23.7%	27.7%	48.2%	0.4%	5.7
	70~74歳	185	33	50	101	1	17.8%	27.0%	54.6%	0.5%	6.0
	75~79歳	146	30	44	70	2	20.5%	30.1%	47.9%	1.4%	5.7
	80~84歳	76	14	27	35	0	18.4%	35.5%	46.1%	0.0%	5.8
85歳以上	33	3	11	17	2	9.1%	33.3%	51.5%	6.1%	6.1	
女性	合計	2,197	732	741	721	3	33.3%	33.7%	32.8%	0.1%	4.6
	20~24歳	20	16	4	0	0	80.0%	20.0%	0.0%	0.0%	1.8
	25~29歳	55	44	9	2	0	80.0%	16.4%	3.6%	0.0%	2.3
	30~34歳	64	35	26	3	0	54.7%	40.6%	4.7%	0.0%	3.0
	35~39歳	109	49	48	12	0	45.0%	44.0%	11.0%	0.0%	3.5
	40~44歳	162	89	44	29	0	54.9%	27.2%	17.9%	0.0%	3.4
	45~49歳	133	58	55	20	0	43.6%	41.4%	15.0%	0.0%	3.6
	50~54歳	183	56	80	47	0	30.6%	43.7%	25.7%	0.0%	4.2
	55~59歳	220	69	70	81	0	31.4%	31.8%	36.8%	0.0%	4.8
	60~64歳	276	59	93	124	0	21.4%	33.7%	44.9%	0.0%	5.5
	65~69歳	344	92	116	136	0	26.7%	33.7%	39.5%	0.0%	5.2
	70~74歳	271	72	92	105	2	26.6%	33.9%	38.7%	0.7%	5.0
	75~79歳	214	59	57	97	1	27.6%	26.6%	45.3%	0.5%	5.2
	80~84歳	103	25	32	46	0	24.3%	31.1%	44.7%	0.0%	5.4
85歳以上	43	9	15	19	0	20.9%	34.9%	44.2%	0.0%	5.2	

Q2-3：病気についてお尋ねします。

①現在、次のいずれかの病気で治療を受けていますか（あてはまるもの全てに○印）

1. 糖尿病	2. 脳卒中	3. 心臓病
4. がん	5. 肺炎	6. 高血圧症
7. 高脂血症	8. 肥満症	9. 認知症
10. 慢性閉塞性肺疾患（COPD）	11. その他（主な病名：_____）	
12. 特に病気はない		

②現在治療を受けていないが過去にかかったことがある病気はありますか

（あてはまるもの全てに○印）

1. 糖尿病	2. 脳卒中	3. 心臓病
4. がん	5. 肺炎	6. 高血圧症
7. 高脂血症	8. 肥満症	9. 認知症
10. 慢性閉塞性肺疾患（COPD）	11. その他（主な病名：_____）	
12. 特に病気はない		

③現在治療を受けていないが健診で指摘されたことがある病気はありますか

（あてはまるもの全てに○印）

1. 糖尿病	2. 脳卒中	3. 心臓病
4. がん	5. 肺炎	6. 高血圧症
7. 高脂血症	8. 肥満症	9. 認知症
10. 慢性閉塞性肺疾患（COPD）	11. その他（主な病名：_____）	
12. 特に病気はない	13. 健診を受けていないのでわからない	

Q2-4：介護認定を受けていますか。

申請中の方は、現在の認定状況でお答えください（○は1つ）

1. 受けていない		
2. 要支援1	3. 要支援2	
4. 要介護1	5. 要介護2	
6. 要介護3	7. 要介護4	8. 要介護5

Q2-5：過去1年間で「歯や歯ぐき」が原因で仕事に支障をきたしたことがありましたか

（○は1つ）

1. ない	2. たまにあった	3. ときどきあった	4. よくあった
-------	-----------	------------	----------

Q2-6：過去1年間で「歯や歯ぐき」が原因でよく眠れなかったことがありましたか

（○は1つ）

1. ない	2. たまにあった	3. ときどきあった	4. よくあった
-------	-----------	------------	----------

Q3-1 : ご自分の歯は何本ありますか。

かぶせた歯（金歯・銀歯）、さし歯、根だけ残っている歯も本数に含めます。

歯はすべてあれば28本～32本あります（親しらずに個人差が最大4本あります）

本

Q3-2 : 入れ歯の使用についてお聞きします。

① 部分入れ歯を使っていますか（あてはまるもの全てに○印）

1. 上のあご	2. 下のあご	3. 利用していない
---------	---------	------------

② 全部入れ歯を使っていますか（あてはまるもの全てに○印）

1. 上のあご	2. 下のあご	3. 利用していない
---------	---------	------------

Q4 : 自分の歯または入れ歯で左右の奥歯をしっかりとかみしめられますか（○は1つ）

1. 左右両方がめる	2. 片方だけかめる	3. 両方がめない
------------	------------	-----------

Q5 : 歯をみがくと血がでますか（○は1つ）

1. いつも	2. 時々	3. いいえ
--------	-------	--------

Q6 : 歯ぐきが腫れてブヨブヨしますか（○は1つ）

1. いつも	2. 時々	3. いいえ
--------	-------	--------

Q7 : 冷たいものや熱いものが歯にしみますか（○は1つ）

1. いつも	2. 時々	3. いいえ
--------	-------	--------

Q8 : かかりつけの歯科医院がありますか（○は1つ）

1. はい	2. いいえ
-------	--------

Q9 : 仕事が忙しかったり休めず、なかなか歯科医院に行けないことがありますか（○は1つ）

1. はい	2. いいえ
-------	--------

Q10 : 家族や周囲の人々は、日頃歯の健康に関心がありますか (○は1つ)

1. はい 2. どちらともいえない 3. いいえ

Q11 : 自分の歯には自信があったり、人からほめられたことがありますか (○は1つ)

1. はい 2. どちらともいえない 3. いいえ

Q12 : 普段、職場や外出先でも歯を磨きますか (○は1つ)

1. 毎回 2. 時々 3. いいえ

Q13 : 間食 (甘い食べ物や飲み物) をしますか (○は1つ)

1. 毎日 2. 時々 3. いいえ

Q14 : 生活習慣を教えてください。

① たばこ (○は1つ)

1. 吸っている 2. 過去に吸っていたがやめた 3. 吸ったことはない

② お酒 (○は1つ)

1. 毎日飲む 2. 週1回以上飲む 3. 週1回未満
4. 飲むのをやめた 5. ほとんど飲まない (飲めない)

③ 運動習慣 (○は1つ)

1. 毎日 2. 週数回 3. 月数回 4. 月1回未満

④ 野菜摂取 (○は1つ)

1. 毎日2回以上食べる 2. 毎日1回以上 3. 週数回 4. 週1回未満

Q15-1 : どのくらい歯をみがきますか (○は1つ)

1. 毎日3回以上 2. 毎日2回 3. 毎日1回
4. 週数回未満 5. みがかない

Q15-2 : 夜、寝る前に歯をみがきますか (○は1つ)

1. 毎日 2. 時々 3. いいえ

Q15-3 : 歯をみがく時に歯磨剤 (歯みがき剤) を使っていますか (○は1つ)

1. フッ素入り歯磨剤を使っている
2. フッ素が入っていない歯磨剤を使っている
3. フッ素が入っているか不明だが、歯磨剤を使っている
4. 歯磨剤を使っていない

Q16 : 歯間ブラシまたはフロス (糸ようじ) を使っていますか。 (○は1つ)

1. 毎日 2. 時々 3. いいえ

Q17 : ゆっくりよく噛んで食事をしますか。 (○は1つ)

1. 毎日 2. 時々 3. いいえ

Q18-1 : 最後に歯科医院を受診したのはいつ頃ですか (○は1つ)

1. 3か月以内 2. 半年以内 3. 1年以内 4. 2年以内
5. 3年以内

Q18-2 : 最後に受診した歯科医院は、2年前に本調査を実施した歯科医院と同じですか (○は1つ)

1. 同じ歯科医院を受診した
2. 違う歯科医院を受診した
3. 本調査終了後から歯科医院へは行っていない

Q18-3 : 最後に歯科医院を受診した理由は何ですか (○は1つ)

1. 治療のため → Q19 へお進みください
2. 定期健診のため → Q18-4 をお答えください
3. 治療および定期健診 → Q18-4 をお答えください

【Q18-3で「2. 定期健診のため」、「3. 治療および定期健診」と回答した方にお尋ねします】

Q18-4：定期健診の頻度はどのくらいですか（○は1つ）

- | |
|-------------|
| 1. 6か月以内に1回 |
| 2. 1年以内に1回 |
| 3. 2～3年に1回 |
| 4. それ以外 |

Q19：これまでに歯科医院等で歯みがき指導を受けたことはありますか。（○は1つ）

- | | |
|-------|--------|
| 1. はい | 2. いいえ |
|-------|--------|

Q20：日常生活や職場で困った時に、相談したり助けてくれる人はいますか。

該当するものを全て選んでください（あてはまるもの全てに○印）

- | | |
|--------------------|---------|
| 1. 家族 | 2. 友人 |
| 3. 職場の同僚 | 4. 近所の人 |
| 5. 趣味やボランティアなどの会の人 | 6. その他 |
| 7. いない | |

Q21-1：あなたは現在、働いていますか。（○は1つ）

- | | |
|-----------|-----------------------|
| 1. 働いている | → Q21-2、Q21-3をお答えください |
| 2. 働いていない | → Q22へお進みください |

【Q21-1で「1. 働いている」と回答した方にお尋ねします】

Q21-2：職業は以下のどれにあてはまりますか（○は1つ）

- | | |
|-------------------|-------------------|
| 1. 経営者・役員 | 2. 常時雇用の従業者（管理職） |
| 3. 常時雇用の従業者（一般職） | 4. 臨時雇い・パート・アルバイト |
| 5. 派遣社員・契約社員・嘱託社員 | 6. 自営業主・自由業主 |
| 7. その他（ | ） |

Q21-3：仕事の種類は大きくわけて次のどれに当てはまりますか（○は1つ）

- | | | |
|--------------|----------------|---|
| 1. 専門・技術系の仕事 | 2. 管理的職業 | |
| 3. 事務・営業系の職業 | 4. 販売・サービス系の職業 | |
| 5. 保安系の職業 | 6. 労務系・作業系の職業 | |
| 7. 農林漁業 | 8. その他（ | ） |

社会経済的な要因が健康を損なうという研究報告がみられるようになっていきます。
下記の質問は、全ての人が健康を維持していくための貴重なデータとなるものです。
できるだけお答えください。

Q22：現在のあなたのご家庭の経済状況について、平均的家庭を「中」とした場合、当てはまるものの番号に1つ○を付けてください。主観・ご自分の判断で結構です（○は1つ）

1. 上	2. 中の上	3. 中	4. 中の下	5. 下
------	--------	------	--------	------

Q23：学校に通われた年数は何年ですか（小学校入学から数えてください）（○は1つ）

1. 9年以下	2. 10～12年	3. 13～15年	4. 16年以上
---------	-----------	-----------	----------

Q24：最後に身長と体重をお知らせください。
正確にわからない場合は、おおよそで結構です。

身長	cm
----	----

体重	kg
----	----

ご協力ありがとうございました。

最後に書き忘れがないかご確認ください。

2) 歯科健診票

①受診患者配布用

歯科健診票

健診日 年 月 日

協力歯科医院名 _____

協力歯科医院の住所 _____

協力歯科医院の電話番号 _____

(ふりがな)

患者様お名前 _____

【現在歯・喪失歯の状況】

18	17	16	15	14	13	12	11	21	22	23	24	25	26	27	28
右															左
48	47	46	45	44	43	42	41	31	32	33	34	35	36	37	38

／：健全な歯	C：未処置歯	IF：インレー，アンレー
K：クラウン	R：レジン充填，セメント充填	A：アマルガム充填
P：ブリッジのポンティック	D：全部床義歯，部分床義歯	IM：インプラント
△：欠損（補綴なし）	×：先欠，未萌出智歯	

【歯肉の状況】

	18	17	16	15	14	13	12	11	21	22	23	24	25	26	27	28
出血	<input type="checkbox"/>	<input type="checkbox"/>	<input type="checkbox"/>	<input type="checkbox"/>	<input type="checkbox"/>	<input type="checkbox"/>	<input type="checkbox"/>	<input type="checkbox"/>	<input type="checkbox"/>	<input type="checkbox"/>	<input type="checkbox"/>	<input type="checkbox"/>	<input type="checkbox"/>	<input type="checkbox"/>	<input type="checkbox"/>	<input type="checkbox"/>
PD	<input type="checkbox"/>	<input type="checkbox"/>	<input type="checkbox"/>	<input type="checkbox"/>	<input type="checkbox"/>	<input type="checkbox"/>	<input type="checkbox"/>	<input type="checkbox"/>	<input type="checkbox"/>	<input type="checkbox"/>	<input type="checkbox"/>	<input type="checkbox"/>	<input type="checkbox"/>	<input type="checkbox"/>	<input type="checkbox"/>	<input type="checkbox"/>
AL	<input type="checkbox"/>	<input type="checkbox"/>	<input type="checkbox"/>	<input type="checkbox"/>	<input type="checkbox"/>	<input type="checkbox"/>	<input type="checkbox"/>	<input type="checkbox"/>	<input type="checkbox"/>	<input type="checkbox"/>	<input type="checkbox"/>	<input type="checkbox"/>	<input type="checkbox"/>	<input type="checkbox"/>	<input type="checkbox"/>	<input type="checkbox"/>
出血	<input type="checkbox"/>	<input type="checkbox"/>	<input type="checkbox"/>	<input type="checkbox"/>	<input type="checkbox"/>	<input type="checkbox"/>	<input type="checkbox"/>	<input type="checkbox"/>	<input type="checkbox"/>	<input type="checkbox"/>	<input type="checkbox"/>	<input type="checkbox"/>	<input type="checkbox"/>	<input type="checkbox"/>	<input type="checkbox"/>	<input type="checkbox"/>
PD	<input type="checkbox"/>	<input type="checkbox"/>	<input type="checkbox"/>	<input type="checkbox"/>	<input type="checkbox"/>	<input type="checkbox"/>	<input type="checkbox"/>	<input type="checkbox"/>	<input type="checkbox"/>	<input type="checkbox"/>	<input type="checkbox"/>	<input type="checkbox"/>	<input type="checkbox"/>	<input type="checkbox"/>	<input type="checkbox"/>	<input type="checkbox"/>
AL	<input type="checkbox"/>	<input type="checkbox"/>	<input type="checkbox"/>	<input type="checkbox"/>	<input type="checkbox"/>	<input type="checkbox"/>	<input type="checkbox"/>	<input type="checkbox"/>	<input type="checkbox"/>	<input type="checkbox"/>	<input type="checkbox"/>	<input type="checkbox"/>	<input type="checkbox"/>	<input type="checkbox"/>	<input type="checkbox"/>	<input type="checkbox"/>
	48	47	46	45	44	43	42	41	31	32	33	34	35	36	37	38

出血：なし=0，あり=1，測定不可能=M，歯が喪失=X
 歯周ポケット（PD）：各歯の最大歯周ポケット深さ（mm）を記入，測定不可能=M，歯が喪失=X
 アタッチメントロス（AL）：各歯の最大アタッチメントロス（mm）を記入，
 測定不可能=M，歯が喪失=X

②歯科医院配布用

歯科健診票

健診日 _____ 年 _____ 月 _____ 日

患者様のID番号 _____ (調査対象一覧表の左側にある二桁の番号)

患者様の管理番号 _____ (調査対象一覧表にある任意の管理番号)

(ふりがな)

患者様お名前 _____

生年月日：明・大・昭・平 _____ 年 _____ 月 _____ 日 性別 (男性・女性)

【現在歯・喪失歯の状況】

	18	17	16	15	14	13	12	11		21	22	23	24	25	26	27	28	
右																		左
	48	47	46	45	44	43	42	41		31	32	33	34	35	36	37	38	

／：健全な歯	C：未処置歯	IF：インレー，アンレー
K：クラウン	R：レジン充填，セメント充填	A：アマルガム充填
P：ブリッジのポンティック	D：全部床義歯，部分床義歯	IM：インプラント
△：欠損（補綴なし）	×：先欠，未萌出智歯	

【歯肉の状況】

	18	17	16	15	14	13	12	11	21	22	23	24	25	26	27	28
出血	<input type="checkbox"/>	<input type="checkbox"/>	<input type="checkbox"/>	<input type="checkbox"/>	<input type="checkbox"/>	<input type="checkbox"/>	<input type="checkbox"/>	<input type="checkbox"/>	<input type="checkbox"/>	<input type="checkbox"/>	<input type="checkbox"/>	<input type="checkbox"/>	<input type="checkbox"/>	<input type="checkbox"/>	<input type="checkbox"/>	<input type="checkbox"/>
PD	<input type="checkbox"/>	<input type="checkbox"/>	<input type="checkbox"/>	<input type="checkbox"/>	<input type="checkbox"/>	<input type="checkbox"/>	<input type="checkbox"/>	<input type="checkbox"/>	<input type="checkbox"/>	<input type="checkbox"/>	<input type="checkbox"/>	<input type="checkbox"/>	<input type="checkbox"/>	<input type="checkbox"/>	<input type="checkbox"/>	<input type="checkbox"/>
AL	<input type="checkbox"/>	<input type="checkbox"/>	<input type="checkbox"/>	<input type="checkbox"/>	<input type="checkbox"/>	<input type="checkbox"/>	<input type="checkbox"/>	<input type="checkbox"/>	<input type="checkbox"/>	<input type="checkbox"/>	<input type="checkbox"/>	<input type="checkbox"/>	<input type="checkbox"/>	<input type="checkbox"/>	<input type="checkbox"/>	<input type="checkbox"/>
出血	<input type="checkbox"/>	<input type="checkbox"/>	<input type="checkbox"/>	<input type="checkbox"/>	<input type="checkbox"/>	<input type="checkbox"/>	<input type="checkbox"/>	<input type="checkbox"/>	<input type="checkbox"/>	<input type="checkbox"/>	<input type="checkbox"/>	<input type="checkbox"/>	<input type="checkbox"/>	<input type="checkbox"/>	<input type="checkbox"/>	<input type="checkbox"/>
PD	<input type="checkbox"/>	<input type="checkbox"/>	<input type="checkbox"/>	<input type="checkbox"/>	<input type="checkbox"/>	<input type="checkbox"/>	<input type="checkbox"/>	<input type="checkbox"/>	<input type="checkbox"/>	<input type="checkbox"/>	<input type="checkbox"/>	<input type="checkbox"/>	<input type="checkbox"/>	<input type="checkbox"/>	<input type="checkbox"/>	<input type="checkbox"/>
AL	<input type="checkbox"/>	<input type="checkbox"/>	<input type="checkbox"/>	<input type="checkbox"/>	<input type="checkbox"/>	<input type="checkbox"/>	<input type="checkbox"/>	<input type="checkbox"/>	<input type="checkbox"/>	<input type="checkbox"/>	<input type="checkbox"/>	<input type="checkbox"/>	<input type="checkbox"/>	<input type="checkbox"/>	<input type="checkbox"/>	<input type="checkbox"/>
	48	47	46	45	44	43	42	41	31	32	33	34	35	36	37	38

出血：なし=0，あり=1，測定不可能=M，歯が喪失=X
 歯周ポケット (PD)：各歯の最大歯周ポケット深さ (mm) を記入，測定不可能=M，歯が喪失=X
 アタッチメントロス (AL)：各歯の最大アタッチメントロス (mm) を記入，
 測定不可能=M，歯が喪失=X

3. 集計結果表（第1回追跡調査・岡山県）

1) 歯と口と健康の質問紙

対象者の性別

	回答数	男性	女性
調査参加者全体	64	25	39
アンケート回答者	60	23	37
調査参加者全体	64	39.1%	60.9%
アンケート回答者	60	38.3%	61.7%

対象者の年齢

		回答数	20代	30代	40代	50代	60代	70代	80歳以上	平均値 (歳)	標準偏差
調査参加者全体	合計	64	3	8	9	14	16	10	4	56.9	16.1
	男性	25	1	0	4	5	10	3	2	61.9	14.3
	女性	39	2	8	5	9	6	7	2	53.7	16.6
	合計	64	4.7%	12.5%	14.1%	21.9%	25.0%	15.6%	6.3%	56.9	16.1
	男性	25	4.0%	0.0%	16.0%	20.0%	40.0%	12.0%	8.0%	61.9	14.3
	女性	39	5.1%	20.5%	12.8%	23.1%	15.4%	17.9%	5.1%	53.7	16.6
アンケート回答者	合計	60	2	8	9	14	15	9	3	56.5	15.7
	男性	23	0	0	4	5	9	3	2	63.1	12.9
	女性	37	2	8	5	9	6	6	1	52.4	16.1
	合計	60	3.3%	13.3%	15.0%	23.3%	25.0%	15.0%	5.0%	56.5	15.7
	男性	23	0.0%	0.0%	17.4%	21.7%	39.1%	13.0%	8.7%	63.1	12.9
	女性	37	5.4%	21.6%	13.5%	24.3%	16.2%	16.2%	2.7%	52.4	16.1

Q1-1 あなたの歯や歯ぐきの健康状態はいかがですか

	回答数	よい	まあよい	ふつう	あまりよくない	よくない	無回答
合計	60	5	14	26	12	3	0
男性	23	3	3	11	4	2	0
女性	37	2	11	15	8	1	0
合計	60	8.3%	23.3%	43.3%	20.0%	5.0%	0.0%
男性	23	13.0%	13.0%	47.8%	17.4%	8.7%	0.0%
女性	37	5.4%	29.7%	40.5%	21.6%	2.7%	0.0%

Q1-2 現在、ご自分の歯や口の状態で気になることはありますか（複数回答）

	回答数	噛み具合	外観	発話	口臭	痛み	義歯の 具合が悪い	飲み込 みにくい	口の渇 き	歯科治 療が中 断して いる	あごの 関節	歯並び	その他	特に問 題はな い	無回答
合計	60	12	9	2	12	11	2	1	4	3	2	11	3	19	1
男性	23	7	4	2	3	4	1	0	0	2	1	4	1	7	0
女性	37	5	5	0	9	7	1	1	4	1	1	7	2	12	1
合計	60	20.0%	15.0%	3.3%	20.0%	18.3%	3.3%	1.7%	6.7%	5.0%	3.3%	18.3%	5.0%	31.7%	1.7%
男性	23	30.4%	17.4%	8.7%	13.0%	17.4%	4.3%	0.0%	0.0%	8.7%	4.3%	17.4%	4.3%	30.4%	0.0%
女性	37	13.5%	13.5%	0.0%	24.3%	18.9%	2.7%	2.7%	10.8%	2.7%	2.7%	18.9%	5.4%	32.4%	2.7%

Q1-2 「5. 痛み」の部位（複数回答）

	回答数	歯	歯ぐき	舌	その他	無回答
合計	11	5	7	0	0	1
男性	4	1	3	0	0	0
女性	7	4	4	0	0	1
合計	11	45.5%	63.6%	0.0%	0.0%	9.1%
男性	4	25.0%	75.0%	0.0%	0.0%	0.0%
女性	7	57.1%	57.1%	0.0%	0.0%	14.3%

Q2-1 全体的にみて、あなたの健康状態はいかがですか

	回答数	よい	まあよ い	ふつう	あまりよ くない	よくない	無回答
合計	60	14	15	27	4	0	0
男性	23	4	6	12	1	0	0
女性	37	10	9	15	3	0	0
合計	60	23.3%	25.0%	45.0%	6.7%	0.0%	0.0%
男性	23	17.4%	26.1%	52.2%	4.3%	0.0%	0.0%
女性	37	27.0%	24.3%	40.5%	8.1%	0.0%	0.0%

Q2-2 現在、次のような症状がありますか（複数回答）

	回答数	肩の痛 み	腰痛	ひじや 手の痛 み	足の痛 み	神経痛	耳鳴り	難聴	目のか すみ	不眠症	その他	特にな い	無回答
合計	60	8	14	7	8	1	1	5	13	3	0	24	3
男性	23	5	5	2	2	0	0	2	1	0	0	9	1
女性	37	3	9	5	6	1	1	3	12	3	0	15	2
合計	60	13.3%	23.3%	11.7%	13.3%	1.7%	1.7%	8.3%	21.7%	5.0%	0.0%	40.0%	5.0%
男性	23	21.7%	21.7%	8.7%	8.7%	0.0%	0.0%	8.7%	4.3%	0.0%	0.0%	39.1%	4.3%
女性	37	8.1%	24.3%	13.5%	16.2%	2.7%	2.7%	8.1%	32.4%	8.1%	0.0%	40.5%	5.4%

Q2-3-① 現在、次のいずれかの病気で治療を受けていますか（複数回答）

	回答数	糖尿病	脳卒中	心臓病	がん	肺炎	高血圧症	高脂血症	肥満症	認知症	慢性閉塞性肺疾患 (COPD)	その他	特に病気がない	無回答
合計	60	3	0	0	1	0	11	5	0	0	0	2	41	2
男性	23	2	0	0	0	0	5	5	0	0	0	1	14	0
女性	37	1	0	0	1	0	6	0	0	0	0	1	27	2
合計	60	5.0%	0.0%	0.0%	1.7%	0.0%	18.3%	8.3%	0.0%	0.0%	0.0%	3.3%	68.3%	3.3%
男性	23	8.7%	0.0%	0.0%	0.0%	0.0%	21.7%	21.7%	0.0%	0.0%	0.0%	4.3%	60.9%	0.0%
女性	37	2.7%	0.0%	0.0%	2.7%	0.0%	16.2%	0.0%	0.0%	0.0%	0.0%	2.7%	73.0%	5.4%

Q2-3-② 現在治療を受けていないが過去にかかったことがある病気はありますか（複数回答）

	回答数	糖尿病	脳卒中	心臓病	がん	肺炎	高血圧症	高脂血症	肥満症	認知症	慢性閉塞性肺疾患 (COPD)	その他	特に病気がない	無回答
合計	60	1	0	1	3	1	0	1	0	0	0	6	46	3
男性	23	1	0	1	1	1	0	1	0	0	0	4	15	1
女性	37	0	0	0	2	0	0	0	0	0	0	2	31	2
合計	60	1.7%	0.0%	1.7%	5.0%	1.7%	0.0%	1.7%	0.0%	0.0%	0.0%	10.0%	76.7%	5.0%
男性	23	4.3%	0.0%	4.3%	4.3%	4.3%	0.0%	4.3%	0.0%	0.0%	0.0%	17.4%	65.2%	4.3%
女性	37	0.0%	0.0%	0.0%	5.4%	0.0%	0.0%	0.0%	0.0%	0.0%	0.0%	5.4%	83.8%	5.4%

Q2-3-③ 現在治療を受けていないが健診で指摘されたことがある病気はありますか（複数回答）

	回答数	糖尿病	脳卒中	心臓病	がん	肺炎	高血圧症	高脂血症	肥満症	認知症	慢性閉塞性肺疾患 (COPD)	その他	特に病気がない	健診を受けていないのでわからない	無回答
合計	60	0	0	0	0	0	2	7	5	0	0	2	40	4	3
男性	23	0	0	0	0	0	1	6	3	0	0	1	11	1	1
女性	37	0	0	0	0	0	1	1	2	0	0	1	29	3	2
合計	60	0.0%	0.0%	0.0%	0.0%	0.0%	3.3%	11.7%	8.3%	0.0%	0.0%	3.3%	66.7%	6.7%	5.0%
男性	23	0.0%	0.0%	0.0%	0.0%	0.0%	4.3%	26.1%	13.0%	0.0%	0.0%	4.3%	47.8%	4.3%	4.3%
女性	37	0.0%	0.0%	0.0%	0.0%	0.0%	2.7%	2.7%	5.4%	0.0%	0.0%	2.7%	78.4%	8.1%	5.4%

Q2-4 介護認定を受けていますか

	回答数	受けていない	要支援 1	要支援 2	要介護 1	要介護 2	要介護 3	要介護 4	要介護 5	無回答
合計	60	57	0	0	1	0	0	0	0	2
男性	23	22	0	0	1	0	0	0	0	0
女性	37	35	0	0	0	0	0	0	0	2
合計	60	95.0%	0.0%	0.0%	1.7%	0.0%	0.0%	0.0%	0.0%	3.3%
男性	23	95.7%	0.0%	0.0%	4.3%	0.0%	0.0%	0.0%	0.0%	0.0%
女性	37	94.6%	0.0%	0.0%	0.0%	0.0%	0.0%	0.0%	0.0%	5.4%

Q2-5 過去1年間で「歯や歯ぐき」が原因で仕事に支障をきたしたことがありましたか

	回答数	ない	たまにあった	ときどきあった	よくあった	無回答
合計	60	47	5	6	0	2
男性	23	16	2	5	0	0
女性	37	31	3	1	0	2
合計	60	78.3%	8.3%	10.0%	0.0%	3.3%
男性	23	69.6%	8.7%	21.7%	0.0%	0.0%
女性	37	83.8%	8.1%	2.7%	0.0%	5.4%

Q2-6 過去1年間で「歯や歯ぐき」が原因でよく眠れなかったことがありましたか

	回答数	ない	たまにあった	ときどきあった	よくあった	無回答
合計	60	50	5	3	0	2
男性	23	20	1	2	0	0
女性	37	30	4	1	0	2
合計	60	83.3%	8.3%	5.0%	0.0%	3.3%
男性	23	87.0%	4.3%	8.7%	0.0%	0.0%
女性	37	81.1%	10.8%	2.7%	0.0%	5.4%

Q3-1 ご自分の歯は何本ありますか

	回答数	0本	1～9本	10～19本	20本以上	無回答	平均値(本)	標準偏差
合計	60	1	1	6	48	4	24.7	6.6
男性	23	1	1	3	17	1	23.0	8.7
女性	37	0	0	3	31	3	25.8	4.7
合計	60	1.7%	1.7%	10.0%	80.0%	6.7%	24.7	6.6
男性	23	4.3%	4.3%	13.0%	73.9%	4.3%	23.0	8.7
女性	37	0.0%	0.0%	8.1%	83.8%	8.1%	25.8	4.7

Q3-2-① 部分入れ歯を使っていますか（複数回答）

	回答数	上のあご	下のあご	利用していない	無回答
合計	60	9	9	45	3
男性	23	5	4	17	1
女性	37	4	5	28	2
合計	60	15.0%	15.0%	75.0%	5.0%
男性	23	21.7%	17.4%	73.9%	4.3%
女性	37	10.8%	13.5%	75.7%	5.4%

Q3-2-② 全部入れ歯を使っていますか（複数回答）

	回答数	上のあご	下のあご	利用していない	無回答
合計	60	3	2	53	4
男性	23	2	2	21	0
女性	37	1	0	32	4
合計	60	5.0%	3.3%	88.3%	6.7%
男性	23	8.7%	8.7%	91.3%	0.0%
女性	37	2.7%	0.0%	86.5%	10.8%

Q4 自分の歯または入れ歯で左右の奥歯をしっかりとかみしめられますか

	回答数	左右両方かめる	片方だけかめる	両方かめない	無回答
合計	60	44	10	2	4
男性	23	17	6	0	0
女性	37	27	4	2	4
合計	60	73.3%	16.7%	3.3%	6.7%
男性	23	73.9%	26.1%	0.0%	0.0%
女性	37	73.0%	10.8%	5.4%	10.8%

Q5 歯をみがくと血がでますか

	回答数	いつも	時々	いいえ	無回答
合計	60	1	23	34	2
男性	23	0	11	12	0
女性	37	1	12	22	2
合計	60	1.7%	38.3%	56.7%	3.3%
男性	23	0.0%	47.8%	52.2%	0.0%
女性	37	2.7%	32.4%	59.5%	5.4%

Q6 歯ぐきが腫れてブヨブヨしますか

	回答数	いつも	時々	いいえ	無回答
合計	60	1	9	48	2
男性	23	0	4	19	0
女性	37	1	5	29	2
合計	60	1.7%	15.0%	80.0%	3.3%
男性	23	0.0%	17.4%	82.6%	0.0%
女性	37	2.7%	13.5%	78.4%	5.4%

Q7 冷たいものや熱いものが歯にしみますか

	回答数	いつも	時々	いいえ	無回答
合計	60	0	20	38	2
男性	23	0	6	17	0
女性	37	0	14	21	2
合計	60	0.0%	33.3%	63.3%	3.3%
男性	23	0.0%	26.1%	73.9%	0.0%
女性	37	0.0%	37.8%	56.8%	5.4%

Q8 かかりつけの歯科医院がありますか

	回答数	はい	いいえ	無回答
合計	60	57	1	2
男性	23	23	0	0
女性	37	34	1	2
合計	60	95.0%	1.7%	3.3%
男性	23	100.0%	0.0%	0.0%
女性	37	91.9%	2.7%	5.4%

Q9 仕事が忙しかったり休めず、なかなか歯科医院に行けないことがありますか

	回答数	はい	いいえ	無回答
合計	60	19	39	2
男性	23	6	17	0
女性	37	13	22	2
合計	60	31.7%	65.0%	3.3%
男性	23	26.1%	73.9%	0.0%
女性	37	35.1%	59.5%	5.4%

Q10 家族や周囲の人々は、日頃歯の健康に関心がありますか

	回答数	はい	どちらともいえない	いいえ	無回答
合計	60	32	23	5	0
男性	23	14	9	0	0
女性	37	18	14	5	0
合計	60	53.3%	38.3%	8.3%	0.0%
男性	23	60.9%	39.1%	0.0%	0.0%
女性	37	48.6%	37.8%	13.5%	0.0%

Q11 自分の歯には自信があったり、人からほめられたことがありますか

	回答数	はい	どちらとも いえ ない	いいえ	無回答
合計	60	6	17	37	0
男性	23	2	6	15	0
女性	37	4	11	22	0
合計	60	10.0%	28.3%	61.7%	0.0%
男性	23	8.7%	26.1%	65.2%	0.0%
女性	37	10.8%	29.7%	59.5%	0.0%

Q12 普段、職場や外出先でも歯を磨きますか

	回答数	毎回	時々	いいえ	無回答
合計	60	12	22	26	0
男性	23	2	8	13	0
女性	37	10	14	13	0
合計	60	20.0%	36.7%	43.3%	0.0%
男性	23	8.7%	34.8%	56.5%	0.0%
女性	37	27.0%	37.8%	35.1%	0.0%

Q13 間食（甘い食べ物や飲み物）をしますか

	回答数	毎日	時々	いいえ	無回答
合計	60	20	28	12	0
男性	23	4	10	9	0
女性	37	16	18	3	0
合計	60	33.3%	46.7%	20.0%	0.0%
男性	23	17.4%	43.5%	39.1%	0.0%
女性	37	43.2%	48.6%	8.1%	0.0%

Q14-① たばこ

	回答数	吸っている	過去に 吸っていたが やめた	吸った ことはない	無回答
合計	60	5	16	39	0
男性	23	5	13	5	0
女性	37	0	3	34	0
合計	60	8.3%	26.7%	65.0%	0.0%
男性	23	21.7%	56.5%	21.7%	0.0%
女性	37	0.0%	8.1%	91.9%	0.0%

Q14-② お酒

	回答数	毎日飲む	週1回以上飲む	週1回未満	飲むのをやめた	ほとんど飲まない(飲めない)	無回答
合計	60	8	14	7	2	29	0
男性	23	7	5	2	0	9	0
女性	37	1	9	5	2	20	0
合計	60	13.3%	23.3%	11.7%	3.3%	48.3%	0.0%
男性	23	30.4%	21.7%	8.7%	0.0%	39.1%	0.0%
女性	37	2.7%	24.3%	13.5%	5.4%	54.1%	0.0%

Q14-③ 運動習慣

	回答数	毎日	週数回	月数回	月1回未満	無回答
合計	60	10	16	14	20	0
男性	23	6	8	4	5	0
女性	37	4	8	10	15	0
合計	60	16.7%	26.7%	23.3%	33.3%	0.0%
男性	23	26.1%	34.8%	17.4%	21.7%	0.0%
女性	37	10.8%	21.6%	27.0%	40.5%	0.0%

Q14-④ 野菜摂取

	回答数	毎日2回以上食べる	毎日1回以上	週数回	週1回未満	無回答
合計	60	27	26	7	0	0
男性	23	10	12	1	0	0
女性	37	17	14	6	0	0
合計	60	45.0%	43.3%	11.7%	0.0%	0.0%
男性	23	43.5%	52.2%	4.3%	0.0%	0.0%
女性	37	45.9%	37.8%	16.2%	0.0%	0.0%

Q15-1 どのくらい歯をみがきますか

	回答数	毎日3回以上	毎日2回	毎日1回	週数回未満	みがかない	無回答
合計	60	16	32	12	0	0	0
男性	23	3	10	10	0	0	0
女性	37	13	22	2	0	0	0
合計	60	26.7%	53.3%	20.0%	0.0%	0.0%	0.0%
男性	23	13.0%	43.5%	43.5%	0.0%	0.0%	0.0%
女性	37	35.1%	59.5%	5.4%	0.0%	0.0%	0.0%

Q15-2 夜、寝る前に歯をみがきますか

	回答数	毎日	時々	いいえ	無回答
合計	60	47	8	5	0
男性	23	13	6	4	0
女性	37	34	2	1	0
合計	60	78.3%	13.3%	8.3%	0.0%
男性	23	56.5%	26.1%	17.4%	0.0%
女性	37	91.9%	5.4%	2.7%	0.0%

Q15-3 歯をみがく時に歯磨剤（歯みがき剤）を使っていますか

	回答数	フッ素入り歯磨剤を使っている	フッ素が入っていない歯磨剤を使っている	フッ素が入っているか不明だが、歯磨剤を使っている	歯磨剤を使っていない	無回答
合計	60	34	6	17	3	0
男性	23	10	1	11	1	0
女性	37	24	5	6	2	0
合計	60	56.7%	10.0%	28.3%	5.0%	0.0%
男性	23	43.5%	4.3%	47.8%	4.3%	0.0%
女性	37	64.9%	13.5%	16.2%	5.4%	0.0%

Q16 歯間ブラシまたはフロス（糸ようじ）を使っていますか

	回答数	毎日	時々	いいえ	無回答
合計	60	17	26	17	0
男性	23	7	6	10	0
女性	37	10	20	7	0
合計	60	28.3%	43.3%	28.3%	0.0%
男性	23	30.4%	26.1%	43.5%	0.0%
女性	37	27.0%	54.1%	18.9%	0.0%

Q17 ゆっくりよく噛んで食事をしますか

	回答数	毎日	時々	いいえ	無回答
合計	60	17	25	18	0
男性	23	7	8	8	0
女性	37	10	17	10	0
合計	60	28.3%	41.7%	30.0%	0.0%
男性	23	30.4%	34.8%	34.8%	0.0%
女性	37	27.0%	45.9%	27.0%	0.0%

Q18-1 最後に歯科医院を受診したのはいつ頃ですか

	回答数	3か月以内	半年以内	1年以内	2年以内	3年以内	無回答
合計	60	33	14	11	2	0	0
男性	23	13	5	5	0	0	0
女性	37	20	9	6	2	0	0
合計	60	55.0%	23.3%	18.3%	3.3%	0.0%	0.0%
男性	23	56.5%	21.7%	21.7%	0.0%	0.0%	0.0%
女性	37	54.1%	24.3%	16.2%	5.4%	0.0%	0.0%

Q18-2 最後に受診した歯科医院は、1年前に本調査を実施した歯科医院と同じですか

	回答数	同じ歯科医院を受診した	違う歯科医院を受診した	調査終了後から歯科医院へは行っていない	無回答
合計	60	55	2	3	0
男性	23	23	0	0	0
女性	37	32	2	3	0
合計	60	91.7%	3.3%	5.0%	0.0%
男性	23	100.0%	0.0%	0.0%	0.0%
女性	37	86.5%	5.4%	8.1%	0.0%

Q18-3 最後に歯科医院を受診した理由は何ですか

	回答数	治療のため	定期健診のため	治療および定期健診	無回答
合計	60	26	26	8	0
男性	23	11	9	3	0
女性	37	15	17	5	0
合計	60	43.3%	43.3%	13.3%	0.0%
男性	23	47.8%	39.1%	13.0%	0.0%
女性	37	40.5%	45.9%	13.5%	0.0%

Q18-4 定期健診の頻度はどのくらいですか

	回答数	6か月以内に1回	1年以内に1回	2～3年に1回	それ以外	無回答
合計	34	21	5	2	6	0
男性	12	8	0	1	3	0
女性	22	13	5	1	3	0
合計	34	61.8%	14.7%	5.9%	17.6%	0.0%
男性	12	66.7%	0.0%	8.3%	25.0%	0.0%
女性	22	59.1%	22.7%	4.5%	13.6%	0.0%

Q19 これまでに歯科医院等で歯みがき指導を受けたことはありますか

	回答数	はい	いいえ	無回答
合計	60	49	11	0
男性	23	19	4	0
女性	37	30	7	0
合計	60	81.7%	18.3%	0.0%
男性	23	82.6%	17.4%	0.0%
女性	37	81.1%	18.9%	0.0%

Q20 日常生活や職場で困った時に、相談したり助けてくれる人はいますか（複数回答）

	回答数	家族	友人	職場の同僚	近所の人	趣味やボランティアなどの会の人	その他	いない	無回答
合計	60	51	28	19	7	4	1	2	0
男性	23	20	6	7	2	1	0	2	0
女性	37	31	22	12	5	3	1	0	0
合計	60	85.0%	46.7%	31.7%	11.7%	6.7%	1.7%	3.3%	0.0%
男性	23	87.0%	26.1%	30.4%	8.7%	4.3%	0.0%	8.7%	0.0%
女性	37	83.8%	59.5%	32.4%	13.5%	8.1%	2.7%	0.0%	0.0%

Q21-1 あなたは現在、働いていますか

	回答数	働いている	働いていない	無回答
合計	60	45	15	0
男性	23	19	4	0
女性	37	26	11	0
合計	60	75.0%	25.0%	0.0%
男性	23	82.6%	17.4%	0.0%
女性	37	70.3%	29.7%	0.0%

Q21-2 職業は以下のどれにあてはまりますか

	回答数	経営者・役員	常時雇用の従業者（管理職）	常時雇用の従業者（一般職）	臨時雇い・パート・アルバイト	派遣社員・契約社員・嘱託社員	自営業主・自由業主	その他	無回答
合計	45	7	5	12	10	3	4	1	3
男性	19	7	3	3	0	2	3	0	1
女性	26	0	2	9	10	1	1	1	2
合計	45	15.6%	11.1%	26.7%	22.2%	6.7%	8.9%	2.2%	6.7%
男性	19	36.8%	15.8%	15.8%	0.0%	10.5%	15.8%	0.0%	5.3%
女性	26	0.0%	7.7%	34.6%	38.5%	3.8%	3.8%	3.8%	7.7%

Q21-3 仕事の種類は大きくわけて次のどれに当てはまりますか

	回答数	専門・技術系の仕事	管理的職業	事務・営業系の職業	販売・サービス系の職業	保安系の職業	労務系・作業系の職業	農林漁業	その他	無回答
合計	45	14	4	6	6	0	6	2	6	1
男性	19	4	4	3	2	0	4	1	1	0
女性	26	10	0	3	4	0	2	1	5	1
合計	45	31.1%	8.9%	13.3%	13.3%	0.0%	13.3%	4.4%	13.3%	2.2%
男性	19	21.1%	21.1%	15.8%	10.5%	0.0%	21.1%	5.3%	5.3%	0.0%
女性	26	38.5%	0.0%	11.5%	15.4%	0.0%	7.7%	3.8%	19.2%	3.8%

Q22 BMI

	回答数	18.5未満	18.5～24.9	25.0以上	無回答	平均値	標準偏差
合計	60	3	44	13	0	22.6	3.0
男性	23	0	13	10	0	24.2	2.8
女性	37	3	31	3	0	21.6	2.8
合計	60	5.0%	73.3%	21.7%	0.0%	22.6	3.0
男性	23	0.0%	56.5%	43.5%	0.0%	24.2	2.8
女性	37	8.1%	83.8%	8.1%	0.0%	21.6	2.8

2) 歯科健診票（岡山県第1回追跡調査）

① 現在歯・喪失歯の状況（一人平均歯数）

	調査対象人数	現在歯・喪失歯の状況(一人平均歯数・本)										
		健全歯	未処置歯	インレー、アンレー	クラウン	レジン充填、セメント充填	アマルガム充填	ブリッジのポントティック	全部床義歯、部分床義歯	インプラント	欠損	先欠、未萌出智歯
合計	38	11.5	0.2	3.8	3.3	4.0	0.9	0.4	3.2	0.1	0.6	1.8
男性	11	10.8	0.5	2.4	2.7	3.9	0.8	0.5	6.4	0.0	1.0	1.2
女性	27	11.7	0.1	4.4	3.6	4.0	0.9	0.4	1.9	0.1	0.4	2.1

② 現在歯の保有状況

	調査対象人数	現在歯数				現在歯数24本以上(再掲)	一人平均現在歯数
		0本	1~9本	10~19本	20本以上		
合計	38	0	3	5	30	29	23.7
男性	11	0	2	2	7	7	21.2
女性	27	0	1	3	23	22	24.7
合計	38	0.0%	7.9%	13.2%	78.9%	76.3%	23.7
男性	11	0.0%	18.2%	18.2%	63.6%	63.6%	21.2
女性	27	0.0%	3.7%	11.1%	85.2%	81.5%	24.7

③ 健全歯の保有状況

	調査対象人数	健全歯数					一人平均健全歯数
		0本	1~9本	10~19本	20~27本	28本以上	
合計	38	3	11	18	6	0	11.5
男性	11	1	3	6	1	0	10.8
女性	27	2	8	12	5	0	11.7
合計	38	7.9%	28.9%	47.4%	15.8%	0.0%	11.5
男性	11	9.1%	27.3%	54.5%	9.1%	0.0%	10.8
女性	27	7.4%	29.6%	44.4%	18.5%	0.0%	11.7

④ 喪失歯の保有状況

	調査対象人数	喪失歯		一人平均喪失歯数(本)
		あり	なし	
合計	38	21	17	4.3
男性	11	7	4	7.9
女性	27	14	13	2.9
合計	38	55.3%	44.7%	4.3
男性	11	63.6%	36.4%	7.9
女性	27	51.9%	48.1%	2.9

⑤ 一人平均健全歯数、未処置歯数、処置歯数、喪失歯数、DMFTの状況

	調査対象人数	一人平均歯数(本)				
		健全歯数	未処置歯数	処置歯数	喪失歯数	DMFT
合計	38	11.5	0.2	12.0	4.3	16.6
男性	11	10.8	0.5	9.8	7.9	18.3
女性	27	11.7	0.1	12.9	2.9	15.9

⑥ プロービング時の出血（BOP）の有無

	調査対象人数	プロービング時の出血			一人平均出血歯数(本)
		あり	なし	対象歯なし	
合計	38	23	15	0	5.1
男性	11	8	3	0	5.5
女性	27	15	12	0	4.9
合計	38	60.5%	39.5%	0.0%	5.1
男性	11	72.7%	27.3%	0.0%	5.5
女性	27	55.6%	44.4%	0.0%	4.9

⑦ PD4mm以上（1歯以上）を有する者の有無

	調査対象人数	PD4mm以上の保有有無			一人平均PD4mm以上歯数(本)
		あり	なし	対象歯なし	
合計	38	20	18	0	3.1
男性	11	8	3	0	4.2
女性	27	12	15	0	2.6
合計	38	52.6%	47.4%	0.0%	3.1
男性	11	72.7%	27.3%	0.0%	4.2
女性	27	44.4%	55.6%	0.0%	2.6

⑧ PD 6mm以上（1歯以上）を有する者の有無

	調査対象人数	PD6mm以上の保有有無			一人平均PD6mm以上歯数(本)
		あり	なし	対象歯なし	
合計	38	7	31	0	0.5
男性	11	4	7	0	1.5
女性	27	3	24	0	0.1
合計	38	18.4%	81.6%	0.0%	0.5
男性	11	36.4%	63.6%	0.0%	1.5
女性	27	11.1%	88.9%	0.0%	0.1

⑨ PD最大値

	調査対象人数	PD最大値				PD最大値の平均mm数(mm)
		4mm未満	4~6mm未満	6mm以上	対象歯なし	
合計	38	18	13	7	0	4.2
男性	11	3	4	4	0	5.5
女性	27	15	9	3	0	3.7
合計	38	47.4%	34.2%	18.4%	0.0%	4.2
男性	11	27.3%	36.4%	36.4%	0.0%	5.5
女性	27	55.6%	33.3%	11.1%	0.0%	3.7

⑩ AL 4mm以上（1歯以上）を有する者の有無

	調査対象人数	AL4mm以上の保有有無			一人平均AL4mm以上歯数(本)
		あり	なし	対象歯なし	
合計	38	21	17	0	5.6
男性	11	7	4	0	7.2
女性	27	14	13	0	4.9
合計	38	55.3%	44.7%	0.0%	5.6
男性	11	63.6%	36.4%	0.0%	7.2
女性	27	51.9%	48.1%	0.0%	4.9

⑪ AL 6mm以上（1歯以上）を有する者の有無

	調査対象人数	AL6mm以上の保有有無			一人平均AL6mm以上歯数(本)
		あり	なし	対象歯なし	
合計	38	14	24	0	1.7
男性	11	7	4	0	3.1
女性	27	7	20	0	1.2
合計	38	36.8%	63.2%	0.0%	1.7
男性	11	63.6%	36.4%	0.0%	3.1
女性	27	25.9%	74.1%	0.0%	1.2

⑫ AL最大値

	調査対象人数	AL最大値				AL最大値の平均mm数(mm)
		4mm未満	4~6mm未満	6mm以上	対象歯なし	
合計	38	17	7	14	0	4.7
男性	11	4	0	7	0	6.5
女性	27	13	7	7	0	4.0
合計	38	44.7%	18.4%	36.8%	0.0%	4.7
男性	11	36.4%	0.0%	63.6%	0.0%	6.5
女性	27	48.1%	25.9%	25.9%	0.0%	4.0

Q2-3：病気についてお尋ねします。

①現在、次のいずれかの病気で治療を受けていますか（あてはまるもの全てに○印）

1. 糖尿病	2. 脳卒中	3. 心臓病
4. がん	5. 肺炎	6. 高血圧症
7. 高脂血症	8. 肥満症	9. 認知症
10. 慢性閉塞性肺疾患（COPD）	11. その他（主な病名：_____）	
12. 特に病気はない		

②現在治療を受けていないが過去にかかったことがある病気はありますか

（あてはまるもの全てに○印）

1. 糖尿病	2. 脳卒中	3. 心臓病
4. がん	5. 肺炎	6. 高血圧症
7. 高脂血症	8. 肥満症	9. 認知症
10. 慢性閉塞性肺疾患（COPD）	11. その他（主な病名：_____）	
12. 特に病気はない		

③現在治療を受けていないが健診で指摘されたことがある病気はありますか

（あてはまるもの全てに○印）

1. 糖尿病	2. 脳卒中	3. 心臓病
4. がん	5. 肺炎	6. 高血圧症
7. 高脂血症	8. 肥満症	9. 認知症
10. 慢性閉塞性肺疾患（COPD）	11. その他（主な病名：_____）	
12. 特に病気はない	13. 健診を受けていないのでわからない	

Q2-4：介護認定を受けていますか。

申請中の方は、現在の認定状況でお答えください（○は1つ）

1. 受けていない		
2. 要支援1	3. 要支援2	
4. 要介護1	5. 要介護2	
6. 要介護3	7. 要介護4	8. 要介護5

Q2-5：過去1年間で「歯や歯ぐき」が原因で仕事に支障をきたしたことがありましたか
（○は1つ）

1. ない	2. たまにあった	3. ときどきあった	4. よくあった
-------	-----------	------------	----------

Q2-6：過去1年間で「歯や歯ぐき」が原因でよく眠れなかったことがありましたか
（○は1つ）

1. ない	2. たまにあった	3. ときどきあった	4. よくあった
-------	-----------	------------	----------

Q3-1 : ご自分の歯は何本ありますか。

かぶせた歯（金歯・銀歯）、さし歯、根だけ残っている歯も本数に含めます。

歯はすべてあれば28本～32本あります（親しらずに個人差が最大4本あります）

本

Q3-2 : 入れ歯の使用についてお聞きします。

① 部分入れ歯を使っていますか（あてはまるもの全てに○印）

1. 上のあご	2. 下のあご	3. 利用していない
---------	---------	------------

② 全部入れ歯を使っていますか（あてはまるもの全てに○印）

1. 上のあご	2. 下のあご	3. 利用していない
---------	---------	------------

Q4 : 自分の歯または入れ歯で左右の奥歯をしっかりとかみしめられますか（○は1つ）

1. 左右両方がめる	2. 片方だけかめる	3. 両方がめない
------------	------------	-----------

Q5 : 歯をみがくと血がでますか（○は1つ）

1. いつも	2. 時々	3. いいえ
--------	-------	--------

Q6 : 歯ぐきが腫れてブヨブヨしますか（○は1つ）

1. いつも	2. 時々	3. いいえ
--------	-------	--------

Q7 : 冷たいものや熱いものが歯にしみますか（○は1つ）

1. いつも	2. 時々	3. いいえ
--------	-------	--------

Q8 : かかりつけの歯科医院がありますか（○は1つ）

1. はい	2. いいえ
-------	--------

Q9 : 仕事が忙しかったり休めず、なかなか歯科医院に行けないことがありますか（○は1つ）

1. はい	2. いいえ
-------	--------

Q10 : 家族や周囲の人々は、日頃歯の健康に関心がありますか (○は1つ)

1. はい 2. どちらともいえない 3. いいえ

Q11 : 自分の歯には自信があったり、人からほめられたことがありますか (○は1つ)

1. はい 2. どちらともいえない 3. いいえ

Q12 : 普段、職場や外出先でも歯を磨きますか (○は1つ)

1. 毎回 2. 時々 3. いいえ

Q13 : 間食 (甘い食べ物や飲み物) をしますか (○は1つ)

1. 毎日 2. 時々 3. いいえ

Q14 : 生活習慣を教えてください。

① たばこ (○は1つ)

1. 吸っている 2. 過去に吸っていたがやめた 3. 吸ったことはない

② お酒 (○は1つ)

1. 毎日飲む 2. 週1回以上飲む 3. 週1回未満
4. 飲むのをやめた 5. ほとんど飲まない (飲めない)

③ 運動習慣 (○は1つ)

1. 毎日 2. 週数回 3. 月数回 4. 月1回未満

④ 野菜摂取 (○は1つ)

1. 毎日2回以上食べる 2. 毎日1回以上 3. 週数回 4. 週1回未満

Q15-1 : どのくらい歯をみがきますか (○は1つ)

1. 毎日3回以上 2. 毎日2回 3. 毎日1回
4. 週数回未満 5. みがかない

Q15-2 : 夜、寝る前に歯をみがきますか (○は1つ)

1. 毎日 2. 時々 3. いいえ

Q15-3 : 歯をみがく時に歯磨剤 (歯みがき剤) を使っていますか (○は1つ)

1. フッ素入り歯磨剤を使っている
2. フッ素が入っていない歯磨剤を使っている
3. フッ素が入っているか不明だが、歯磨剤を使っている
4. 歯磨剤を使っていない

Q16 : 歯間ブラシまたはフロス (糸ようじ) を使っていますか。 (○は1つ)

1. 毎日 2. 時々 3. いいえ

Q17 : ゆっくりよく噛んで食事をしますか。 (○は1つ)

1. 毎日 2. 時々 3. いいえ

Q18-1 : 最後に歯科医院を受診したのはいつ頃ですか (○は1つ)

1. 3か月以内 2. 半年以内 3. 1年以内 4. 2年以内

Q18-2 : 最後に受診した歯科医院は、1年前に本調査を実施した歯科医院と同じですか (○は1つ)

1. 同じ歯科医院を受診した
2. 違う歯科医院を受診した
3. 1年前の調査終了後から歯科医院へは行っていない

Q18-3 : 最後に歯科医院を受診した理由は何ですか (○は1つ)

1. 治療のため → Q19 へお進みください
2. 定期健診のため → Q18-4 をお答えください
3. 治療および定期健診 → Q18-4 をお答えください

【Q18-3で「2. 定期健診のため」、「3. 治療および定期健診」と回答した方にお尋ねします】

Q18-4：定期健診の頻度はどのくらいですか（○は1つ）

- | |
|-------------|
| 1. 6か月以内に1回 |
| 2. 1年以内に1回 |
| 3. 2～3年に1回 |
| 4. それ以外 |

Q19：これまでに歯科医院等で歯みがき指導を受けたことはありますか。（○は1つ）

- | | |
|-------|--------|
| 1. はい | 2. いいえ |
|-------|--------|

Q20：日常生活や職場で困った時に、相談したり助けてくれる人はいますか。

該当するものを全て選んでください（あてはまるもの全てに○印）

- | | |
|--------------------|---------|
| 1. 家族 | 2. 友人 |
| 3. 職場の同僚 | 4. 近所の人 |
| 5. 趣味やボランティアなどの会の人 | 6. その他 |
| 7. いない | |

Q21-1：あなたは現在、働いていますか。（○は1つ）

- | | |
|-----------|-----------------------|
| 1. 働いている | → Q21-2、Q21-3をお答えください |
| 2. 働いていない | → Q22へお進みください |

【Q21-1で「1. 働いている」と回答した方にお尋ねします】

Q21-2：職業は以下のどれにあてはまりますか（○は1つ）

- | | |
|-------------------|-------------------|
| 1. 経営者・役員 | 2. 常時雇用の従業者（管理職） |
| 3. 常時雇用の従業者（一般職） | 4. 臨時雇い・パート・アルバイト |
| 5. 派遣社員・契約社員・嘱託社員 | 6. 自営業主・自由業主 |
| 7. その他（ | ） |

Q21-3：仕事の種類は大きくわけて次のどれに当てはまりますか（○は1つ）

- | | | |
|--------------|----------------|---|
| 1. 専門・技術系の仕事 | 2. 管理的職業 | |
| 3. 事務・営業系の職業 | 4. 販売・サービス系の職業 | |
| 5. 保安系の職業 | 6. 労務系・作業系の職業 | |
| 7. 農林漁業 | 8. その他（ | ） |

Q22 : 最後に身長と体重をお知らせください。

正確にわからない場合は、おおよそで結構です。

身長	cm
----	----

体重	kg
----	----

ご協力ありがとうございました。

最後に書き忘れがないかご確認ください。

2) 歯科健診票

①受診患者配布用

歯科健診票

健診日 _____ 年 _____ 月 _____ 日

協力歯科医院名 _____

協力歯科医院の住所 _____

協力歯科医院の電話番号 _____

(ふりがな)

患者様お名前 _____

【現在歯・喪失歯の状況】

18	17	16	15	14	13	12	11	21	22	23	24	25	26	27	28
右															左
48	47	46	45	44	43	42	41	31	32	33	34	35	36	37	38

／：健全な歯	C：未処置歯	IF：インレー，アンレー
K：クラウン	R：レジン充填，セメント充填	A：アマルガム充填
P：ブリッジのポンティック	D：全部床義歯，部分床義歯	IM：インプラント
△：欠損（補綴なし）	×：先欠，未萌出智歯	

【歯肉の状況】

	18	17	16	15	14	13	12	11	21	22	23	24	25	26	27	28
出血	<input type="checkbox"/>	<input type="checkbox"/>	<input type="checkbox"/>	<input type="checkbox"/>	<input type="checkbox"/>	<input type="checkbox"/>	<input type="checkbox"/>	<input type="checkbox"/>	<input type="checkbox"/>	<input type="checkbox"/>	<input type="checkbox"/>	<input type="checkbox"/>	<input type="checkbox"/>	<input type="checkbox"/>	<input type="checkbox"/>	<input type="checkbox"/>
PD	<input type="checkbox"/>	<input type="checkbox"/>	<input type="checkbox"/>	<input type="checkbox"/>	<input type="checkbox"/>	<input type="checkbox"/>	<input type="checkbox"/>	<input type="checkbox"/>	<input type="checkbox"/>	<input type="checkbox"/>	<input type="checkbox"/>	<input type="checkbox"/>	<input type="checkbox"/>	<input type="checkbox"/>	<input type="checkbox"/>	<input type="checkbox"/>
AL	<input type="checkbox"/>	<input type="checkbox"/>	<input type="checkbox"/>	<input type="checkbox"/>	<input type="checkbox"/>	<input type="checkbox"/>	<input type="checkbox"/>	<input type="checkbox"/>	<input type="checkbox"/>	<input type="checkbox"/>	<input type="checkbox"/>	<input type="checkbox"/>	<input type="checkbox"/>	<input type="checkbox"/>	<input type="checkbox"/>	<input type="checkbox"/>
出血	<input type="checkbox"/>	<input type="checkbox"/>	<input type="checkbox"/>	<input type="checkbox"/>	<input type="checkbox"/>	<input type="checkbox"/>	<input type="checkbox"/>	<input type="checkbox"/>	<input type="checkbox"/>	<input type="checkbox"/>	<input type="checkbox"/>	<input type="checkbox"/>	<input type="checkbox"/>	<input type="checkbox"/>	<input type="checkbox"/>	<input type="checkbox"/>
PD	<input type="checkbox"/>	<input type="checkbox"/>	<input type="checkbox"/>	<input type="checkbox"/>	<input type="checkbox"/>	<input type="checkbox"/>	<input type="checkbox"/>	<input type="checkbox"/>	<input type="checkbox"/>	<input type="checkbox"/>	<input type="checkbox"/>	<input type="checkbox"/>	<input type="checkbox"/>	<input type="checkbox"/>	<input type="checkbox"/>	<input type="checkbox"/>
AL	<input type="checkbox"/>	<input type="checkbox"/>	<input type="checkbox"/>	<input type="checkbox"/>	<input type="checkbox"/>	<input type="checkbox"/>	<input type="checkbox"/>	<input type="checkbox"/>	<input type="checkbox"/>	<input type="checkbox"/>	<input type="checkbox"/>	<input type="checkbox"/>	<input type="checkbox"/>	<input type="checkbox"/>	<input type="checkbox"/>	<input type="checkbox"/>
	48	47	46	45	44	43	42	41	31	32	33	34	35	36	37	38

出血：なし=0，あり=1，測定不可能=M，歯が喪失=X
 歯周ポケット（PD）：各歯の最大歯周ポケット深さ（mm）を記入，測定不可能=M，歯が喪失=X
 アタッチメントロス（AL）：各歯の最大アタッチメントロス（mm）を記入，
 測定不可能=M，歯が喪失=X

②歯科医院配布用

歯科健診票

健診日 年 月 日

患者様のID番号 (調査対象一覧表の左側にある二桁の番号)

患者様の管理番号 (調査対象一覧表にある任意の管理番号)

(ふりがな)

患者様お名前

生年月日：明・大・昭・平 年 月 日 性別 (男性・女性)

【現在歯・喪失歯の状況】

18	17	16	15	14	13	12	11	21	22	23	24	25	26	27	28
右															左
48	47	46	45	44	43	42	41	31	32	33	34	35	36	37	38

／：健全な歯	C：未処置歯	IF：インレー、アンレー
K：クラウン	R：レジン充填、セメント充填	A：アマルガム充填
P：ブリッジのポンティック	D：全部床義歯、部分床義歯	IM：インプラント
△：欠損（補綴なし）	×：先欠、未萌出智歯	

【歯肉の状況】

	18	17	16	15	14	13	12	11	21	22	23	24	25	26	27	28
出血	<input type="checkbox"/>	<input type="checkbox"/>	<input type="checkbox"/>	<input type="checkbox"/>	<input type="checkbox"/>	<input type="checkbox"/>	<input type="checkbox"/>	<input type="checkbox"/>	<input type="checkbox"/>	<input type="checkbox"/>	<input type="checkbox"/>	<input type="checkbox"/>	<input type="checkbox"/>	<input type="checkbox"/>	<input type="checkbox"/>	<input type="checkbox"/>
PD	<input type="checkbox"/>	<input type="checkbox"/>	<input type="checkbox"/>	<input type="checkbox"/>	<input type="checkbox"/>	<input type="checkbox"/>	<input type="checkbox"/>	<input type="checkbox"/>	<input type="checkbox"/>	<input type="checkbox"/>	<input type="checkbox"/>	<input type="checkbox"/>	<input type="checkbox"/>	<input type="checkbox"/>	<input type="checkbox"/>	<input type="checkbox"/>
AL	<input type="checkbox"/>	<input type="checkbox"/>	<input type="checkbox"/>	<input type="checkbox"/>	<input type="checkbox"/>	<input type="checkbox"/>	<input type="checkbox"/>	<input type="checkbox"/>	<input type="checkbox"/>	<input type="checkbox"/>	<input type="checkbox"/>	<input type="checkbox"/>	<input type="checkbox"/>	<input type="checkbox"/>	<input type="checkbox"/>	<input type="checkbox"/>
出血	<input type="checkbox"/>	<input type="checkbox"/>	<input type="checkbox"/>	<input type="checkbox"/>	<input type="checkbox"/>	<input type="checkbox"/>	<input type="checkbox"/>	<input type="checkbox"/>	<input type="checkbox"/>	<input type="checkbox"/>	<input type="checkbox"/>	<input type="checkbox"/>	<input type="checkbox"/>	<input type="checkbox"/>	<input type="checkbox"/>	<input type="checkbox"/>
PD	<input type="checkbox"/>	<input type="checkbox"/>	<input type="checkbox"/>	<input type="checkbox"/>	<input type="checkbox"/>	<input type="checkbox"/>	<input type="checkbox"/>	<input type="checkbox"/>	<input type="checkbox"/>	<input type="checkbox"/>	<input type="checkbox"/>	<input type="checkbox"/>	<input type="checkbox"/>	<input type="checkbox"/>	<input type="checkbox"/>	<input type="checkbox"/>
AL	<input type="checkbox"/>	<input type="checkbox"/>	<input type="checkbox"/>	<input type="checkbox"/>	<input type="checkbox"/>	<input type="checkbox"/>	<input type="checkbox"/>	<input type="checkbox"/>	<input type="checkbox"/>	<input type="checkbox"/>	<input type="checkbox"/>	<input type="checkbox"/>	<input type="checkbox"/>	<input type="checkbox"/>	<input type="checkbox"/>	<input type="checkbox"/>
	48	47	46	45	44	43	42	41	31	32	33	34	35	36	37	38

出血：なし=0，あり=1，測定不可能=M，歯が喪失=X
歯周ポケット (PD)：各歯の最大歯周ポケット深さ (mm) を記入，測定不可能=M，歯が喪失=X
アタッチメントロス (AL)：各歯の最大アタッチメントロス (mm) を記入， 測定不可能=M，歯が喪失=X

平成 28 年度調査研究事業
「歯科医療による健康増進効果に関する調査研究」
第 2 回追跡調査
報告書
2017 年 6 月

発行 公益財団法人 8020 推進財団
東京都千代田区九段北 4-1-20 歯科医師会館内
TEL : 03-3512-8020