

平成 29 年度調査研究事業
「歯科医療による健康増進効果に関する調査研究」

第 3 回追跡調査
報告書

2018 年 6 月

公益財団法人 8020 推進財団

目 次

I. 調査結果の概要	1
II. 調査の目的	2
III. 調査方法	2
IV. 調査結果	4
1. 調査対象受診患者数	4
2. 調査結果の詳細	4
添付資料	
1. 集計結果表（第3回追跡調査・46都道府県）	9
1) 歯と口と健康に関する質問紙	9
2) 歯科健診票	64
2. 調査票（第3回追跡調査・46都道府県）	76
1) 歯と口と健康に関する質問紙	76
2) 歯科健診票	83
3. 集計結果表（第2回追跡調査・岡山県）	85
1) 歯と口と健康に関する質問紙	85
2) 歯科健診票	97
4. 調査票（第2回追跡調査・岡山県）	101
1) 歯と口と健康に関する質問紙	101
2) 歯科健診票	108

I. 調査結果の概要

平成 26 年度に実施した調査研究事業「歯科医療による健康増進効果に関する調査研究」では、成人期以降の歯科患者を対象に調査を行い、歯科患者の口腔と全身の健康状態を把握することができた。今年度は、健康長寿社会の実現に寄与する歯科医療・口腔保健を一層充実していくため、平成 26 年度調査で協力いただいた受診患者を対象に 3 回目の追跡調査を行った。

調査対象となった受診患者は 12,150 人で、このうち、質問票の回答を得られたのは 7,601 人（男性 2,620 人、女性 4,981 人）であった。歯科健診を実施した受診患者は 3,038 人（男性 985 人、女性 2,053 人）から調査協力が得られた。岡山県は平成 27 年度にベースライン調査を実施し、調査対象となった受診患者は 88 人であった。今年度は 88 人の受診患者を対象に 2 回目の追跡調査を行い、質問票の回答を得られたのは 61 人（男性 27 人、女性 34 人）であった。歯科健診を実施した受診患者は 30 人（男性 11 人、女性 19 人）から調査協力が得られた。平成 29 年度調査は、受診患者に対し、質問票調査と歯科健診を行い、ベースライン時と同様に歯科患者の口腔と全身の健康状態を把握した。その結果、以下の所見がみられた。

- 最後の歯科医院受診が半年以内と回答した者は全体の 72.9%で、年齢が上がるにつれてその割合は高かった。定期健診を目的として受診していた者は 60.6%であった。歯や歯肉の健康状態が良好であると回答した者は全体の 27.9%で、60 歳代は他の年齢群に比べて良好な者の割合が少なかった。一方、全身の健康状態が良好であると回答した者は全体の 35.4%で、加齢とともに減少する傾向にあった。歯科医院患者の全身疾患の有病状況では、高血圧症の者が全体の 25.4%と最も多く、高脂血症 12.1%、糖尿病 7.2%、心臓疾患 4.7%であった。高血圧症の患者は、70 歳以上では 4 割以上にみられた。歯肉の症状は、歯みがき時に毎回または時々出血する者は全体の 32.8%であり、年齢が上がるにつれて歯肉出血を自覚する者は減少傾向にあった。歯肉の腫脹を自覚する者は全体の 22.0%であり、年齢により大きな差は認められなかった。歯間清掃道具の使用状況は、毎日使用する者は全体の 35.4%、時々使用する者は 37.3%、使用しない者は 26.9%であった。20 歳代では毎日使用する者が 10%強であり、他の年代に比べて使用者の割合は低かった。
- 患者の口腔状態は、現在歯数が 0 本の者は全体の 0.5%、1～9 本 3.9%、10～19 本 13.7%、20 本以上 81.8%、1 人平均現在歯数は 23.8 本であった。現在歯のうち、1 人平均健全歯数は 9.7 本、未処置歯数 0.3 本、処置歯数 13.8 本（レジン・アマルガム充填歯 4.67 本、インレー修復歯 3.25 本、クラウン補綴歯 5.88 本）であった。歯肉の状況は、4mm～6mm 未満の歯周ポケットを保有している者は 39.2%、6mm 以上の歯周ポケットを保有している者は 28.6%であった。

以上、3 回目の追跡調査により、歯科患者の口腔と全身の健康状態の経年変化を把握することができた。引き続き縦断調査を行い、歯科医療が口腔や全身の健康にどの程度影響しているのかについて分析することで、歯科医療の健康増進効果を検証する。

II. 調査の目的

- ・ 歯科患者の口腔および全身の健康状態の把握
- ・ 歯科受診と口腔と全身の健康の関係
- ・ 歯科患者の受診パターンの把握とそれに影響する要因の把握

III. 調査方法

【対象】

- ・ ベースライン調査（平成 26 年度）で調査協力いただいた歯科医院受診患者 12,150 人
- ・ ベースライン調査（平成 26 年度）で調査協力いただいた歯科医院 1,216 施設

【調査期間】

- ・ 質問紙調査 平成 29 年 10 月 31 日～平成 30 年 1 月 31 日
- ・ 歯科健診 平成 29 年 10 月 31 日～平成 30 年 3 月 31 日

【調査の流れ】

- ・ ベースライン調査で調査協力いただいた受診患者を対象として調査を実施する。
- ・ 受診患者を対象に、質問紙調査と歯科健診を実施する。なお、歯科健診の参加は任意とする。
- ・ 受診患者には、2015 年以降 5 年間、年 1 回質問紙調査票と歯科健診票を郵送し、調査協力歯科医院を受診した際に歯科医院で健診票を記入してもらい、質問票と併せて 8020 推進財団に返送してもらう。今年度は 3 回目の追跡調査である。また、追跡調査時に対象歯科医院以外の歯科医院に受診した場合も同様に、歯科健診票を持参し記入してもらった後、質問票と併せて返送してもらう。
- ・ 調査協力歯科医院に対して、ベースラインで調査した受診患者数分の歯科健診票を郵送する。受診患者が来院し、歯科健診票を持参しなかった場合、歯科医院へ送付した歯科健診票を用いて調査を実施する。



図 1. 調査対象・方法の概略図

【調査項目】

第3回追跡調査の受診患者の質問票、歯科健診の調査項目を表1に示す。

表1. 第3回追跡調査の調査項目

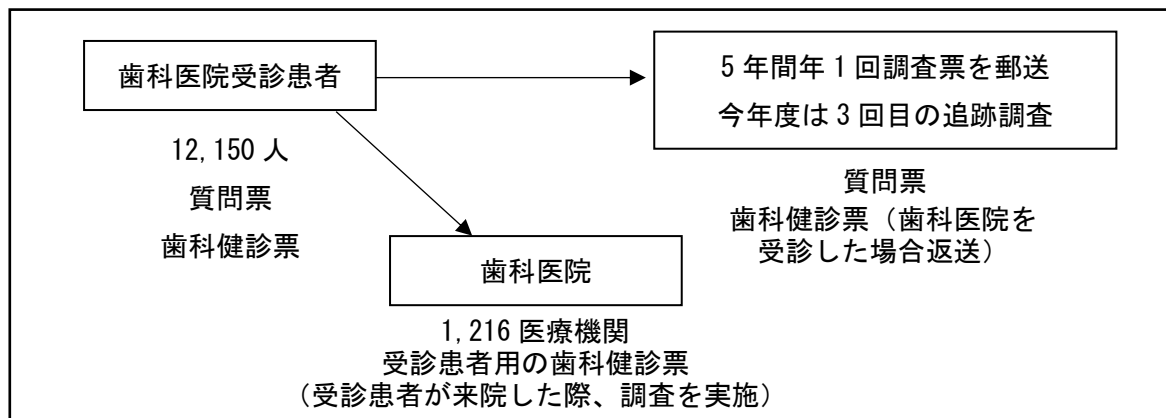
評価方法	評価項目	項目番号
質問紙調査票	歯や歯ぐきの健康状態	Q1-1
	歯や口の状態で気になること	Q1-2
	全身の健康状態	Q2-1
	全身の健康に関する症状	Q2-2
	病気の治療	Q2-3
	介護認定	Q2-4
	口腔内状況が原因で仕事に支障	Q2-5
	口腔内状況が原因で不眠	Q2-6
	歯の本数	Q3-1
	義歯の使用	Q3-2
	臼歯部の咬合	Q4
	歯みがき時の出血	Q5
	歯肉の腫脹	Q6
	歯にしみる	Q7
	かかりつけの歯科医院	Q8
	忙しさで歯科医院に行けない	Q9
	歯の健康への関心	Q10
	歯に自信がある	Q11
	外出先での歯みがき	Q12
	間食	Q13
	生活習慣(喫煙、飲酒、運動習慣、野菜摂取)	Q14
	歯みがき回数	Q15-1
	寝る前の歯みがき	Q15-2
	歯みがき剤の使用	Q15-3
歯間ブラシ・フロスの使用	Q16	
ゆっくり噛んで食事	Q17	
最後の歯科医院受診時期	Q18-1	
受診歯科医院はベースライン時と同じ	Q18-2	
歯科医院受診理由	Q18-3	
定期健診の頻度	Q18-4	
歯みがき指導	Q19	
困った時に助けてくれる人	Q20	
職業	Q21	
経済状況【岡山県は除く】	Q22	
教育年数【岡山県は除く】	Q23	
身長、体重	Q24	
歯科健診票	現在歯・喪失歯の状況 歯周ポケット・歯肉出血 アタッチメントロス	

IV. 調査結果

1. 調査対象受診患者数

調査対象となった受診患者は 12,150 人で、質問紙調査は 7,601 人 (62.6%)、歯科健診は 3,038 人 (25.0%) から調査協力が得られた。このうち、質問紙調査と歯科健診の両方に協力いただいた受診患者数は 2,762 (22.7%)、質問紙調査のみ協力いただいた受診患者数は 4,839 人 (39.8%)、歯科健診のみ協力いただいた受診患者数は 276 人 (2.3%) であり、本調査に協力いただいた参加者総数は 7,877 人 (64.8%) である (表 2)。

表 2. 調査対象受診患者数

調査対象 受診患者数	回収数 (回収率)	
	質問紙調査票	歯科健診票
12,150	7,601 (62.6%)	3,038 (25.0%)

調査対象 受診患者数	調査参加者総数 (参加率)	調査参加の内訳 (参加率)		
		質問紙調査票と 歯科健診票の両 方回収	質問紙調査票の み回収	歯科健診票のみ 回収
12,150	7,877 (64.8%)	2,762 (22.7%)	4,839 (39.8%)	276 (2.3%)

2. 調査結果の詳細

1) 質問紙調査票の回答結果

質問票に回答した受診患者は 7,601 人 (男性 2,620 人、女性 4,981 人) であった。年齢は 20 歳代 2.7%、30 歳代 7.5%、40 歳代 13.9%、50 歳代 16.7%、60 歳代 27.4%、70 歳代 24.2%、80 歳以上 7.6% である。

受診患者の社会経済状況として、教育歴では、教育年数 9 年以下の者が (無回答者を除く) 全体の 8.4%、10~12 年は 43.6%、13~15 年は 27.9%、16 年以上の者は 20.2% であった。職業については (無回答者を除く)、専門・技術系 16.0%、販売・サービス系 11.1%、事務・営業系 11.0%、労務系・作業系 6.1%、農林漁業 3.6%、管理的職業 2.4%、保安系 0.7%、その他の職 4.9%、無職 44.3% であった。

a. 歯科医院の受診状況・理由

本調査では、ベースライン時点で新患・再初診患者を対象としたが、最後の歯科医院受診が半年以内の者は（無回答を除く）全体の 72.9%で、年齢が上がるにつれて半年以内の歯科医院受診者の割合は高かった（図 2）。定期健診を目的として受診していた者は（無回答を除く）60.6%であった（図 3）。



図 2. 最後の歯科医院受診の状況



図 3. 最後の歯科医院受診の理由

b. 受診患者の特性

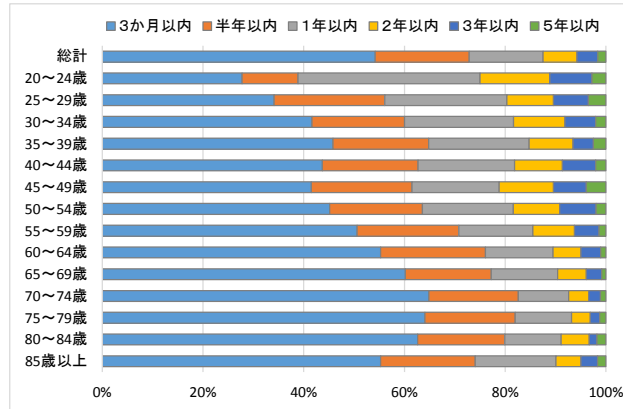
主観的な口腔の健康状態として、歯や歯肉の健康状態が良くない、あまり良くない（不良）と回答した者は（無回答を除く）全体の 24.8%であった（図 4）。口腔の健康状態が不良だと思う者は、20~30 歳代、40~44 歳では 20%を下回っていたが、60~64 歳では 30.1%で 3 割を超え、70~74 歳、85 歳以上では 29.1%と高かった。

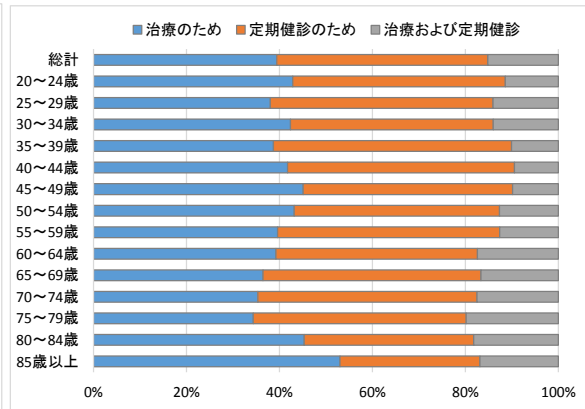

図 4. 主観的口腔の健康状態が不良な者 (%)

全身の健康状態が不良と回答した者は（無回答を除く）全体の 12.9%であり、主観的な全身健康状態は口腔健康状態に比べて良好であることが伺えた（図 5）。全身健康状態が不良と回答した者は、20~50 歳代で 10%前後だが、60 歳以上になると、加齢とともに増加する傾向にあり、80 歳以上では 20%を超えていた。

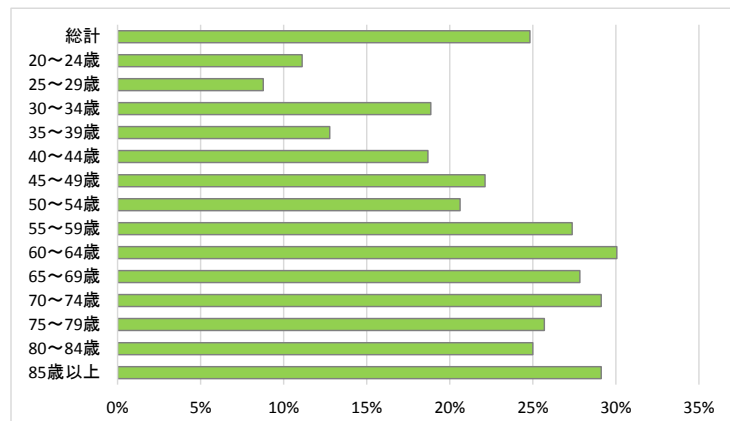

図 5. 主観的全身の健康状態が不良な者 (%)

c. 受診患者の有病状況

受診患者の全身疾患の有病状況では、高血圧症の者が（無回答を除く）全体の 25.4%と最も多く、高脂血症 12.1%、糖尿病 7.2%、心臓病 4.7%であった（図 6）。高血圧症の患者は（無回答を除く）、70 歳代の 4 割強、80 歳以上で約半数に認められ、高齢者の歯科患者に高血圧症の有病者が多い結果であった（図 7）。

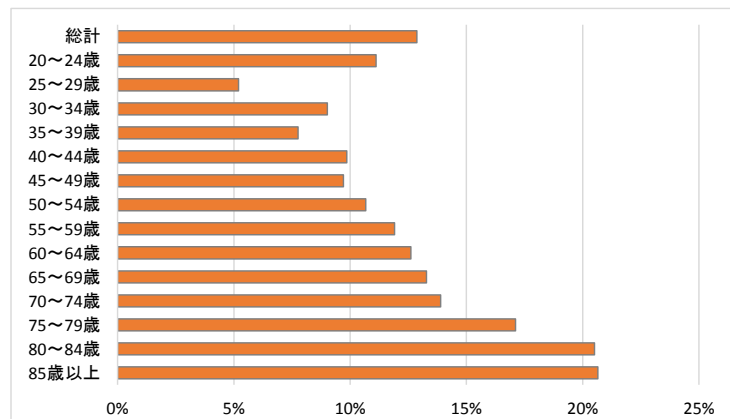

図 6. 全身疾患の有病状況 (%)



図 7. 高血圧症の有病者率 (%)

d. 口腔状態の自己評価・自覚症状

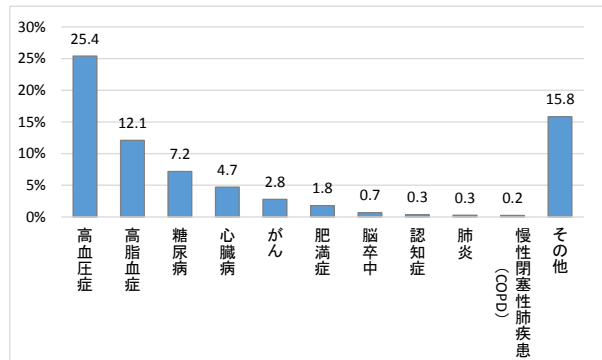
現在歯数の自己評価では、歯が 0 本と回答した者は 0.5%、1~9 本 4.2%、10~19 本 9.6%、20 本以上 80.5%、無回答の者は 5.2%であり、現在歯数の自己評価の平均歯数は 24.5 本であった。

歯や口の状態で気になること（複数回答）のうち、口臭が 22.1%で最も多く、次に多かった内容は、歯並び 18.4%、噛み具合 17.9%、外観 17.2%であった。特に気にならないところがないと回答した者は 29.0%であった。

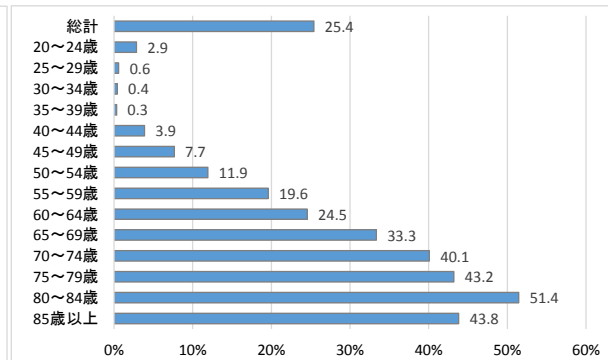
歯肉の症状では、歯みがき時に毎回または時々出血する者は全体の 32.8%であり、年齢が上がるにつれて歯肉出血を自覚する者は減少傾向にあった（図 8）。歯肉の腫脹を自覚する者は全体の 22.0%であり、55~59 歳が 26.9%、60~64 歳が 27.1%と最も高くなっているが、年齢により大きな差は認められなかった（図 9）。



図 8. 歯みがき時の歯肉出血 (%)



図 9. 歯肉の腫脹の自覚 (%)

e. 生活習慣・口腔衛生習慣

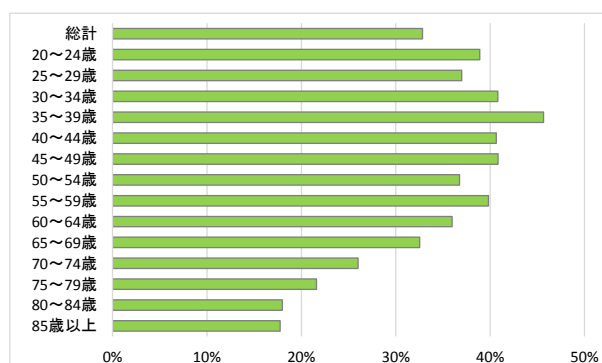
喫煙状況では、現在喫煙している者は全体の8.4%、過去に喫煙していた者は26.6%、喫煙経験のない者は64.6%であった。現在喫煙している者は50～54歳の男性が26.7%で最も多く、次いで25～29歳の男性25.8%、60～64歳の男性25.3%、20～24歳の男性25.0%の順である（図10）。

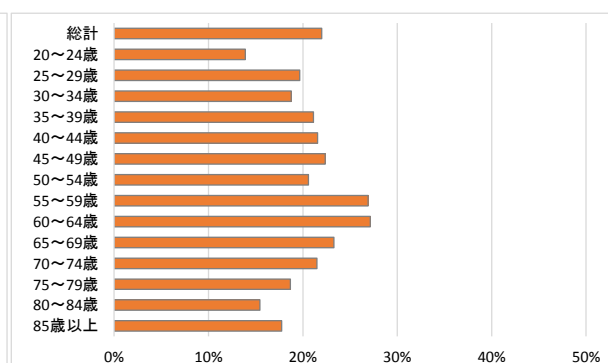

図10. 現在喫煙している者 (%)

1日の歯みがき回数について、3回以上の者は33.2%、2回の者は51.5%、1回以下の者は15.1%であった。25～29歳、30～34歳、40～44歳では1日3回以上磨く者が4割を超えており、歯科医院患者の若年層では歯みがき回数が多い結果であった（図11）。

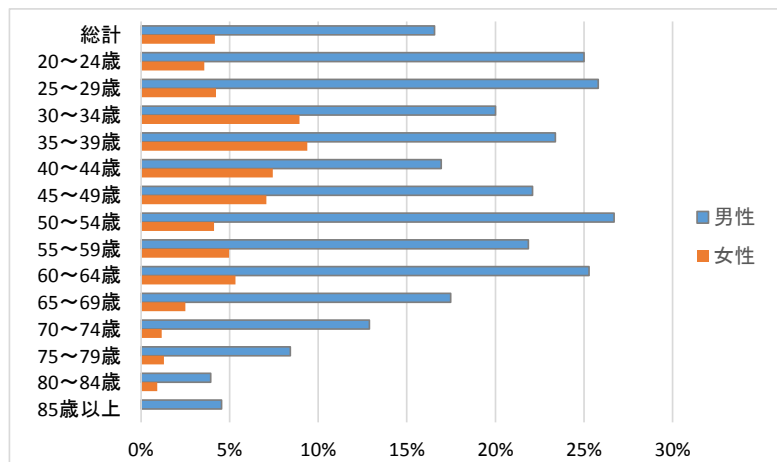

図11. 1日の歯みがき回数

歯間清掃道具の使用状況は、毎日使用する者は全体の35.4%、時々使用する者は37.3%、使用しない者は26.9%であった。20歳代の若年層では毎日使用する者が10%前後と他の年代に比べて使用者の割合は低かった（図12）。

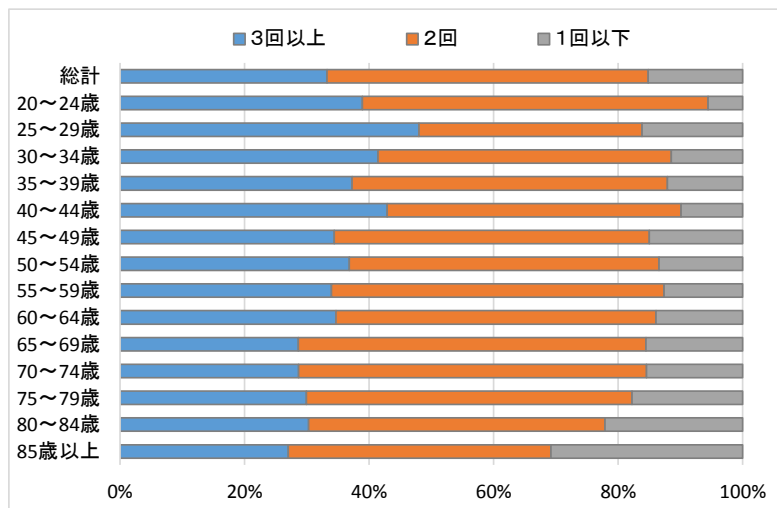

図12. 歯間清掃道具を毎日使用する者 (%)

2) 歯・歯肉の状況

口腔診査を実施した患者 3,038 人（男性 985 人、女性 2,053 人）の 1 人平均現在歯数は 23.8 本であった。現在歯数が 0 本の者は全体の 0.5%、1～9 本は 3.9%、10～19 本は 13.7%、20 本以上は 81.8%であった（図 13）。

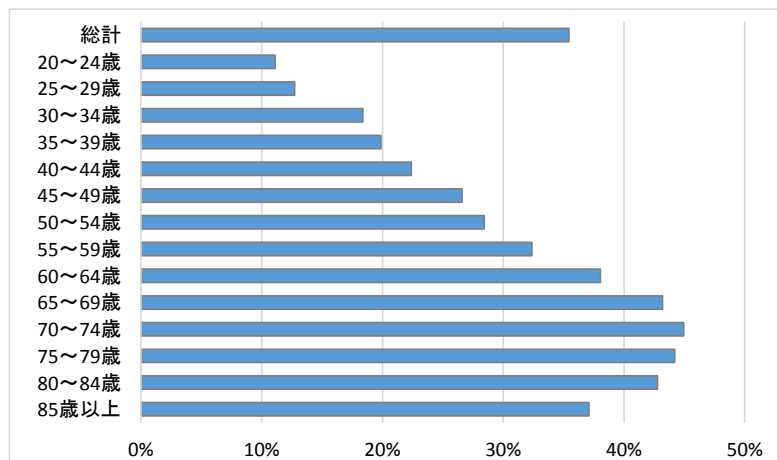

図 13. 現在歯数の状況

現在歯のうち、1 人平均健全歯数は 9.7 本、1 人平均未処置歯数は 0.3 本、1 人平均処置歯数は 13.8 本（レジン・アマルガム充填歯 4.67 本、インレー修復歯 3.25 本、クラウン補綴歯 5.88 本）であった（図 14）。

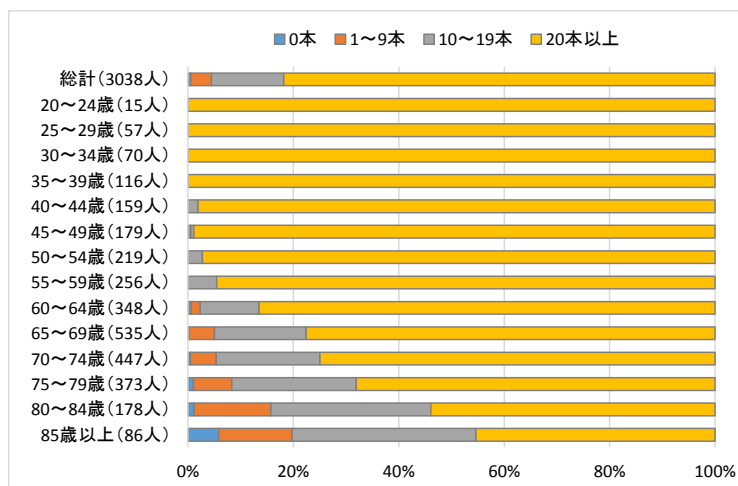

図 14. 現在歯の状況

歯肉の状況について、歯周組織検査を実施できた者は 3,025 人であった。4mm～6mm 未満の歯周ポケットを保有している者は 39.2%、6mm 以上の歯周ポケットを保有している者は 28.6%であった（図 15）。

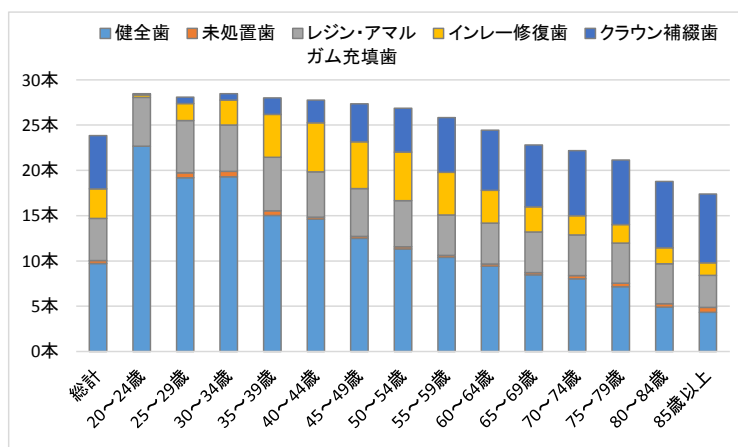

図 15. 歯肉の状況

添付資料

1. 集計結果表（第3回追跡調査・46都道府県）

1) 歯と口と健康の質問紙

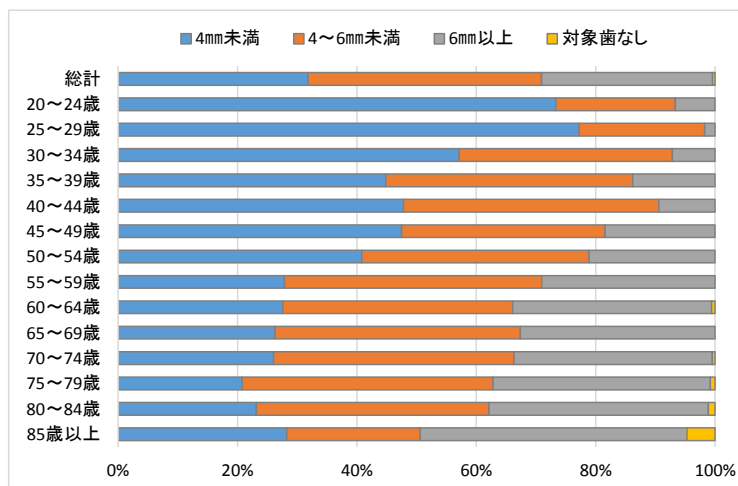
対象者の性別

		調査参加者全体					アンケート回答者				
		回答数	n表(人数)		%表(割合)		回答数	n表(人数)		%表(割合)	
			男性	女性	男性	女性		男性	女性	男性	女性
合計	合計	7,877	2,712	5,165	34.4%	65.6%	7,601	2,620	4,981	34.5%	65.5%
	20～24歳	43	9	34	20.9%	79.1%	36	8	28	22.2%	77.8%
	25～29歳	190	34	156	17.9%	82.1%	173	31	142	17.9%	82.1%
	30～34歳	258	57	201	22.1%	77.9%	245	55	190	22.4%	77.6%
	35～39歳	345	83	262	24.1%	75.9%	322	77	245	23.9%	76.1%
	40～44歳	508	133	375	26.2%	73.8%	487	124	363	25.5%	74.5%
	45～49歳	585	175	410	29.9%	70.1%	568	172	396	30.3%	69.7%
	50～54歳	637	190	447	29.8%	70.2%	612	176	436	28.8%	71.2%
	55～59歳	680	225	455	33.1%	66.9%	658	215	443	32.7%	67.3%
	60～64歳	900	278	622	30.9%	69.1%	870	269	601	30.9%	69.1%
	65～69歳	1,244	461	783	37.1%	62.9%	1,211	452	759	37.3%	62.7%
	70～74歳	1,042	429	613	41.2%	58.8%	1,019	419	600	41.1%	58.9%
	75～79歳	838	364	474	43.4%	56.6%	819	356	463	43.5%	56.5%
	80～84歳	412	183	229	44.4%	55.6%	395	178	217	45.1%	54.9%
85歳以上	195	91	104	46.7%	53.3%	186	88	98	47.3%	52.7%	

対象者の年齢

		回答数	年齢							平均値 (歳)	標準偏 差
			20代	30代	40代	50代	60代	70代	80歳以上		
調査参加者全体	合計	7,877	233	603	1,093	1,317	2,144	1,880	607	60.6	14.9
	男性	2,712	43	140	308	415	739	793	274	63.6	14.0
	女性	5,165	190	463	785	902	1,405	1,087	333	59.0	15.1
	合計	7,877	3.0%	7.7%	13.9%	16.7%	27.2%	23.9%	7.7%	60.6	14.9
	男性	2,712	1.6%	5.2%	11.4%	15.3%	27.2%	29.2%	10.1%	63.6	14.0
	女性	5,165	3.7%	9.0%	15.2%	17.5%	27.2%	21.0%	6.4%	59.0	15.1
アンケート回答者	合計	7,601	209	567	1,055	1,270	2,081	1,838	581	60.8	14.8
	男性	2,620	39	132	296	391	721	775	266	63.8	13.9
	女性	4,981	170	435	759	879	1,360	1,063	315	59.2	14.9
	合計	7,601	2.7%	7.5%	13.9%	16.7%	27.4%	24.2%	7.6%	60.8	14.8
	男性	2,620	1.5%	5.0%	11.3%	14.9%	27.5%	29.6%	10.2%	63.8	13.9
	女性	4,981	3.4%	8.7%	15.2%	17.6%	27.3%	21.3%	6.3%	59.2	14.9

Q1-1 あなたの歯や歯ぐきの健康状態はいかがですか

	回答数	n表(人数)						%表(割合)						
		よい	まあよい	ふつう	あまりよくない	よくない	無回答	よい	まあよい	ふつう	あまりよくない	よくない	無回答	
合計	合計	7,601	634	1,486	3,525	1,565	299	92	8.3%	19.6%	46.4%	20.6%	3.9%	1.2%
	20～24歳	36	6	11	15	4	0	0	16.7%	30.6%	41.7%	11.1%	0.0%	0.0%
	25～29歳	173	30	51	75	14	1	2	17.3%	29.5%	43.4%	8.1%	0.6%	1.2%
	30～34歳	245	31	62	105	41	5	1	12.7%	25.3%	42.9%	16.7%	2.0%	0.4%
	35～39歳	322	35	84	161	34	7	1	10.9%	26.1%	50.0%	10.6%	2.2%	0.3%
	40～44歳	487	46	116	234	84	7	0	9.4%	23.8%	48.0%	17.2%	1.4%	0.0%
	45～49歳	568	44	125	271	112	13	3	7.7%	22.0%	47.7%	19.7%	2.3%	0.5%
	50～54歳	612	51	141	289	112	13	6	8.3%	23.0%	47.2%	18.3%	2.1%	1.0%
	55～59歳	658	48	115	312	159	20	4	7.3%	17.5%	47.4%	24.2%	3.0%	0.6%
	60～64歳	870	47	140	418	224	36	5	5.4%	16.1%	48.0%	25.7%	4.1%	0.6%
	65～69歳	1,211	77	182	602	264	68	18	6.4%	15.0%	49.7%	21.8%	5.6%	1.5%
	70～74歳	1,019	75	173	463	234	58	16	7.4%	17.0%	45.4%	23.0%	5.7%	1.6%
	75～79歳	819	80	171	342	170	35	21	9.8%	20.9%	41.8%	20.8%	4.3%	2.6%
	80～84歳	395	39	79	170	76	20	11	9.9%	20.0%	43.0%	19.2%	5.1%	2.8%
85歳以上	186	25	36	68	37	16	4	13.4%	19.4%	36.6%	19.9%	8.6%	2.2%	
男性	合計	2,620	220	479	1,172	588	130	31	8.4%	18.3%	44.7%	22.4%	5.0%	1.2%
	20～24歳	8	0	0	7	1	0	0	0.0%	0.0%	87.5%	12.5%	0.0%	0.0%
	25～29歳	31	5	9	13	3	0	1	16.1%	29.0%	41.9%	9.7%	0.0%	3.2%
	30～34歳	55	7	13	29	5	1	0	12.7%	23.6%	52.7%	9.1%	1.8%	0.0%
	35～39歳	77	5	17	39	13	2	1	6.5%	22.1%	50.6%	16.9%	2.6%	1.3%
	40～44歳	124	9	27	57	27	4	0	7.3%	21.8%	46.0%	21.8%	3.2%	0.0%
	45～49歳	172	9	41	84	33	4	1	5.2%	23.8%	48.8%	19.2%	2.3%	0.6%
	50～54歳	176	13	36	91	30	6	0	7.4%	20.5%	51.7%	17.0%	3.4%	0.0%
	55～59歳	215	13	32	101	63	5	1	6.0%	14.9%	47.0%	29.3%	2.3%	0.5%
	60～64歳	269	18	47	118	74	10	2	6.7%	17.5%	43.9%	27.5%	3.7%	0.7%
	65～69歳	452	29	69	211	110	27	6	6.4%	15.3%	46.7%	24.3%	6.0%	1.3%
	70～74歳	419	40	69	169	103	34	4	9.5%	16.5%	40.3%	24.6%	8.1%	1.0%
	75～79歳	356	37	68	146	80	16	9	10.4%	19.1%	41.0%	22.5%	4.5%	2.5%
	80～84歳	178	20	32	79	30	13	4	11.2%	18.0%	44.4%	16.9%	7.3%	2.2%
85歳以上	88	15	19	28	16	8	2	17.0%	21.6%	31.8%	18.2%	9.1%	2.3%	
女性	合計	4,981	414	1,007	2,353	977	169	61	8.3%	20.2%	47.2%	19.6%	3.4%	1.2%
	20～24歳	28	6	11	8	3	0	0	21.4%	39.3%	28.6%	10.7%	0.0%	0.0%
	25～29歳	142	25	42	62	11	1	1	17.6%	29.6%	43.7%	7.7%	0.7%	0.7%
	30～34歳	190	24	49	76	36	4	1	12.6%	25.8%	40.0%	18.9%	2.1%	0.5%
	35～39歳	245	30	67	122	21	5	0	12.2%	27.3%	49.8%	8.6%	2.0%	0.0%
	40～44歳	363	37	89	177	57	3	0	10.2%	24.5%	48.8%	15.7%	0.8%	0.0%
	45～49歳	396	35	84	187	79	9	2	8.8%	21.2%	47.2%	19.9%	2.3%	0.5%
	50～54歳	436	38	105	198	82	7	6	8.7%	24.1%	45.4%	18.8%	1.6%	1.4%
	55～59歳	443	35	83	211	96	15	3	7.9%	18.7%	47.6%	21.7%	3.4%	0.7%
	60～64歳	601	29	93	300	150	26	3	4.8%	15.5%	49.9%	25.0%	4.3%	0.5%
	65～69歳	759	48	113	391	154	41	12	6.3%	14.9%	51.5%	20.3%	5.4%	1.6%
	70～74歳	600	35	104	294	131	24	12	5.8%	17.3%	49.0%	21.8%	4.0%	2.0%
	75～79歳	463	43	103	196	90	19	12	9.3%	22.2%	42.3%	19.4%	4.1%	2.6%
	80～84歳	217	19	47	91	46	7	7	8.8%	21.7%	41.9%	21.2%	3.2%	3.2%
85歳以上	98	10	17	40	21	8	2	10.2%	17.3%	40.8%	21.4%	8.2%	2.0%	

Q1-2 現在、ご自分の歯や口の状態で気になることはありますか（複数回答）

		n表(人数)														
		回答数	噛み具合	外観	発話	口臭	痛み	義歯の具合が悪い	飲み込みにくい	口の渇き	歯科治療が中断している	あごの関節	歯並び	その他	特に問題はない	無回答
合計	合計	7,601	1,358	1,310	405	1,680	1,199	474	133	893	263	487	1,402	491	2,208	154
	20～24歳	36	5	6	0	6	1	0	0	1	0	8	9	3	13	0
	25～29歳	173	31	37	5	42	19	2	0	17	6	32	48	10	39	4
	30～34歳	245	37	55	4	54	39	6	0	20	16	42	75	20	64	0
	35～39歳	322	60	77	6	90	40	3	2	27	11	47	88	23	76	0
	40～44歳	487	83	122	7	128	79	12	1	33	17	49	129	55	113	6
	45～49歳	568	82	121	16	169	86	12	5	41	17	42	139	52	157	6
	50～54歳	612	98	130	32	162	83	22	7	53	28	45	138	62	159	10
	55～59歳	658	128	136	22	180	116	28	8	56	16	49	131	51	168	10
	60～64歳	870	166	163	46	210	154	50	12	91	35	53	159	73	231	20
	65～69歳	1,211	232	186	92	280	200	97	21	147	41	41	166	62	380	29
	70～74歳	1,019	179	125	77	201	161	95	30	148	26	39	129	39	316	25
	75～79歳	819	150	90	60	91	116	85	27	133	23	24	112	30	288	28
80～84歳	395	72	38	31	55	67	37	12	88	14	11	60	7	138	12	
85歳以上	186	35	24	7	12	38	25	8	38	13	5	19	4	66	4	
男性	合計	2,620	472	380	172	589	442	187	66	328	99	102	385	133	825	47
	20～24歳	8	1	2	0	3	1	0	0	0	0	0	2	2	3	0
	25～29歳	31	5	1	0	3	4	0	0	6	1	4	4	1	10	2
	30～34歳	55	6	9	1	13	5	0	0	6	5	5	12	4	20	0
	35～39歳	77	16	17	1	18	13	1	0	7	4	8	16	3	21	0
	40～44歳	124	18	29	2	35	19	4	0	8	4	8	25	15	31	1
	45～49歳	172	31	32	6	60	23	4	2	15	6	9	29	13	53	2
	50～54歳	176	28	38	12	44	21	10	2	21	9	7	35	11	48	3
	55～59歳	215	34	41	10	65	40	10	3	22	6	10	44	14	54	4
	60～64歳	269	51	34	15	64	60	17	4	30	11	14	32	19	73	3
	65～69歳	452	93	65	45	109	85	47	14	50	16	9	46	16	150	8
	70～74歳	419	76	44	33	91	74	37	17	54	13	12	50	16	147	4
	75～79歳	356	66	37	26	48	55	29	14	53	12	9	49	12	130	12
80～84歳	178	33	21	16	30	27	16	4	38	6	5	34	3	56	6	
85歳以上	88	14	10	5	6	15	12	6	18	6	2	7	4	29	2	
女性	合計	4,981	886	930	233	1,091	757	287	67	565	164	385	1,017	358	1,383	107
	20～24歳	28	4	4	0	3	0	0	0	1	0	8	7	1	10	0
	25～29歳	142	26	36	5	39	15	2	0	11	5	28	44	9	29	2
	30～34歳	190	31	46	3	41	34	6	0	14	11	37	63	16	44	0
	35～39歳	245	44	60	5	72	27	2	2	20	7	39	72	20	55	0
	40～44歳	363	65	93	5	93	60	8	1	25	13	41	104	40	82	5
	45～49歳	396	51	89	10	109	63	8	3	26	11	33	110	39	104	4
	50～54歳	436	70	92	20	118	62	12	5	32	19	38	103	51	111	7
	55～59歳	443	94	95	12	115	76	18	5	34	10	39	87	37	114	6
	60～64歳	601	115	129	31	146	94	33	8	61	24	39	127	54	158	17
	65～69歳	759	139	121	47	171	115	50	7	97	25	32	120	46	230	21
	70～74歳	600	103	81	44	110	87	58	13	94	13	27	79	23	169	21
	75～79歳	463	84	53	34	43	61	56	13	80	11	15	63	18	158	16
80～84歳	217	39	17	15	25	40	21	8	50	8	6	26	4	82	6	
85歳以上	98	21	14	2	6	23	13	2	20	7	3	12	0	37	2	

Q1-2 現在、ご自分の歯や口の状態で気になることはありますか（複数回答）

	回答数	%表(割合)														
		噛み具合	外観	発話	口臭	痛み	義歯の 具合が悪い	飲み込みにくい	口の渇き	歯科治療が中断している	あごの関節	歯並び	その他	特に問題はない	無回答	
合計	合計	7,601	17.9%	17.2%	5.3%	22.1%	15.8%	6.2%	1.7%	11.7%	3.5%	6.4%	18.4%	6.5%	29.0%	2.0%
	20～24歳	36	13.9%	16.7%	0.0%	16.7%	2.8%	0.0%	0.0%	2.8%	0.0%	22.2%	25.0%	8.3%	36.1%	0.0%
	25～29歳	173	17.9%	21.4%	2.9%	24.3%	11.0%	1.2%	0.0%	9.8%	3.5%	18.5%	27.7%	5.8%	22.5%	2.3%
	30～34歳	245	15.1%	22.4%	1.6%	22.0%	15.9%	2.4%	0.0%	8.2%	6.5%	17.1%	30.6%	8.2%	26.1%	0.0%
	35～39歳	322	18.6%	23.9%	1.9%	28.0%	12.4%	0.9%	0.6%	8.4%	3.4%	14.6%	27.3%	7.1%	23.6%	0.0%
	40～44歳	487	17.0%	25.1%	1.4%	26.3%	16.2%	2.5%	0.2%	6.8%	3.5%	10.1%	26.5%	11.3%	23.2%	1.2%
	45～49歳	568	14.4%	21.3%	2.8%	29.8%	15.1%	2.1%	0.9%	7.2%	3.0%	7.4%	24.5%	9.2%	27.6%	1.1%
	50～54歳	612	16.0%	21.2%	5.2%	26.5%	13.6%	3.6%	1.1%	8.7%	4.6%	7.4%	22.5%	10.1%	26.0%	1.6%
	55～59歳	658	19.5%	20.7%	3.3%	27.4%	17.6%	4.3%	1.2%	8.5%	2.4%	7.4%	19.9%	7.8%	25.5%	1.5%
	60～64歳	870	19.1%	18.7%	5.3%	24.1%	17.7%	5.7%	1.4%	10.5%	4.0%	6.1%	18.3%	8.4%	26.6%	2.3%
	65～69歳	1,211	19.2%	15.4%	7.6%	23.1%	16.5%	8.0%	1.7%	12.1%	3.4%	3.4%	13.7%	5.1%	31.4%	2.4%
	男性	合計	2,620	18.0%	14.5%	6.6%	22.5%	16.9%	7.1%	2.5%	12.5%	3.8%	3.9%	14.7%	5.1%	31.5%
20～24歳		8	12.5%	25.0%	0.0%	37.5%	12.5%	0.0%	0.0%	0.0%	0.0%	0.0%	25.0%	25.0%	37.5%	0.0%
25～29歳		31	16.1%	3.2%	0.0%	9.7%	12.9%	0.0%	0.0%	19.4%	3.2%	12.9%	12.9%	3.2%	32.3%	6.5%
30～34歳		55	10.9%	16.4%	1.8%	23.6%	9.1%	0.0%	0.0%	10.9%	9.1%	9.1%	21.8%	7.3%	36.4%	0.0%
35～39歳		77	20.8%	22.1%	1.3%	23.4%	16.9%	1.3%	0.0%	9.1%	5.2%	10.4%	20.8%	3.9%	27.3%	0.0%
40～44歳		124	14.5%	23.4%	1.6%	28.2%	15.3%	3.2%	0.0%	6.5%	3.2%	6.5%	20.2%	12.1%	25.0%	0.8%
45～49歳		172	18.0%	18.6%	3.5%	34.9%	13.4%	2.3%	1.2%	8.7%	3.5%	5.2%	16.9%	7.6%	30.8%	1.2%
50～54歳		176	15.9%	21.6%	6.8%	25.0%	11.9%	5.7%	1.1%	11.9%	5.1%	4.0%	19.9%	6.3%	27.3%	1.7%
55～59歳		215	15.8%	19.1%	4.7%	30.2%	18.6%	4.7%	1.4%	10.2%	2.8%	4.7%	20.5%	6.5%	25.1%	1.9%
60～64歳		269	19.0%	12.8%	5.6%	23.8%	22.3%	6.3%	1.5%	11.2%	4.1%	5.2%	11.9%	7.1%	27.1%	1.1%
65～69歳		452	20.6%	14.4%	10.0%	24.1%	18.8%	10.4%	3.1%	11.1%	3.5%	2.0%	10.2%	3.5%	33.2%	1.8%
70～74歳		419	18.1%	10.5%	7.9%	21.7%	17.7%	8.8%	4.1%	12.9%	3.1%	2.9%	11.9%	3.8%	35.1%	1.0%
75～79歳	356	18.5%	10.4%	7.3%	13.5%	15.4%	8.1%	3.9%	14.9%	3.4%	2.5%	13.8%	3.4%	36.5%	3.4%	
80～84歳	178	18.5%	11.8%	9.0%	16.9%	15.2%	9.0%	2.2%	21.3%	3.4%	2.8%	19.1%	1.7%	31.5%	3.4%	
85歳以上	88	15.9%	11.4%	5.7%	6.8%	17.0%	13.6%	6.8%	20.5%	6.8%	2.3%	8.0%	4.5%	33.0%	2.3%	
女性	合計	4,981	17.8%	18.7%	4.7%	21.9%	15.2%	5.8%	1.3%	11.3%	3.3%	7.7%	20.4%	7.2%	27.8%	2.1%
	20～24歳	28	14.3%	14.3%	0.0%	10.7%	0.0%	0.0%	0.0%	3.6%	0.0%	28.6%	25.0%	3.6%	35.7%	0.0%
	25～29歳	142	18.3%	25.4%	3.5%	27.5%	10.6%	1.4%	0.0%	7.7%	3.5%	19.7%	31.0%	6.3%	20.4%	1.4%
	30～34歳	190	16.3%	24.2%	1.6%	21.6%	17.9%	3.2%	0.0%	7.4%	5.8%	19.5%	33.2%	8.4%	23.2%	0.0%
	35～39歳	245	18.0%	24.5%	2.0%	29.4%	11.0%	0.8%	0.8%	8.2%	2.9%	15.9%	29.4%	8.2%	22.4%	0.0%
	40～44歳	363	17.9%	25.6%	1.4%	25.6%	16.5%	2.2%	0.3%	6.9%	3.6%	11.3%	28.7%	11.0%	22.6%	1.4%
	45～49歳	396	12.9%	22.5%	2.5%	27.5%	15.9%	2.0%	0.8%	6.6%	2.8%	8.3%	27.8%	9.8%	26.3%	1.0%
	50～54歳	436	16.1%	21.1%	4.6%	27.1%	14.2%	2.8%	1.1%	7.3%	4.4%	8.7%	23.6%	11.7%	25.5%	1.6%
	55～59歳	443	21.2%	21.4%	2.7%	26.0%	17.2%	4.1%	1.1%	7.7%	2.3%	8.8%	19.6%	8.4%	25.7%	1.4%
	60～64歳	601	19.1%	21.5%	5.2%	24.3%	15.6%	5.5%	1.3%	10.1%	4.0%	6.5%	21.1%	9.0%	26.3%	2.8%
	65～69歳	759	18.3%	15.9%	6.2%	22.5%	15.2%	6.6%	0.9%	12.8%	3.3%	4.2%	15.8%	6.1%	30.3%	2.8%
	70～74歳	600	17.2%	13.5%	7.3%	18.3%	14.5%	9.7%	2.2%	15.7%	2.2%	4.5%	13.2%	3.8%	28.2%	3.5%
	75～79歳	463	18.1%	11.4%	7.3%	9.3%	13.2%	12.1%	2.8%	17.3%	2.4%	3.2%	13.6%	3.9%	34.1%	3.5%
	80～84歳	217	18.0%	7.8%	6.9%	11.5%	18.4%	9.7%	3.7%	23.0%	3.7%	2.8%	12.0%	1.8%	37.8%	2.8%
85歳以上	98	21.4%	14.3%	2.0%	6.1%	23.5%	13.3%	2.0%	20.4%	7.1%	3.1%	12.2%	0.0%	37.8%	2.0%	

Q1-2 「5. 痛み」の部位（複数回答）

	回答数	n表(人数)					%表(割合)					
		歯	歯ぐき	舌	その他	無回答	歯	歯ぐき	舌	その他	無回答	
合計	合計	1,199	397	799	88	25	49	33.1%	66.6%	7.3%	2.1%	4.1%
	20～24歳	1	1	0	0	0	0	100.0%	0.0%	0.0%	0.0%	0.0%
	25～29歳	19	11	9	0	0	2	57.9%	47.4%	0.0%	0.0%	10.5%
	30～34歳	39	20	21	3	0	2	51.3%	53.8%	7.7%	0.0%	5.1%
	35～39歳	40	21	17	1	2	2	52.5%	42.5%	2.5%	5.0%	5.0%
	40～44歳	79	49	32	2	1	4	62.0%	40.5%	2.5%	1.3%	5.1%
	45～49歳	86	47	44	3	2	4	54.7%	51.2%	3.5%	2.3%	4.7%
	50～54歳	83	34	50	4	3	3	41.0%	60.2%	4.8%	3.6%	3.6%
	55～59歳	116	32	85	7	1	4	27.6%	73.3%	6.0%	0.9%	3.4%
	60～64歳	154	41	115	8	3	4	26.6%	74.7%	5.2%	1.9%	2.6%
	65～69歳	200	57	141	22	8	7	28.5%	70.5%	11.0%	4.0%	3.5%
	70～74歳	161	41	116	17	1	4	25.5%	72.0%	10.6%	0.6%	2.5%
	75～79歳	116	23	90	9	2	4	19.8%	77.6%	7.8%	1.7%	3.4%
	80～84歳	67	13	48	10	2	7	19.4%	71.6%	14.9%	3.0%	10.4%
85歳以上	38	7	31	2	0	2	18.4%	81.6%	5.3%	0.0%	5.3%	
男性	合計	442	137	314	17	9	20	31.0%	71.0%	3.8%	2.0%	4.5%
	20～24歳	1	1	0	0	0	0	100.0%	0.0%	0.0%	0.0%	0.0%
	25～29歳	4	4	2	0	0	0	100.0%	50.0%	0.0%	0.0%	0.0%
	30～34歳	5	2	1	0	0	2	40.0%	20.0%	0.0%	0.0%	40.0%
	35～39歳	13	8	4	0	0	1	61.5%	30.8%	0.0%	0.0%	7.7%
	40～44歳	19	8	11	0	0	1	42.1%	57.9%	0.0%	0.0%	5.3%
	45～49歳	23	11	14	0	1	0	47.8%	60.9%	0.0%	4.3%	0.0%
	50～54歳	21	7	11	2	1	2	33.3%	52.4%	9.5%	4.8%	9.5%
	55～59歳	40	12	26	0	1	3	30.0%	65.0%	0.0%	2.5%	7.5%
	60～64歳	60	17	48	2	0	2	28.3%	80.0%	3.3%	0.0%	3.3%
	65～69歳	85	26	66	7	4	1	30.6%	77.6%	8.2%	4.7%	1.2%
	70～74歳	74	20	57	2	1	1	27.0%	77.0%	2.7%	1.4%	1.4%
	75～79歳	55	11	43	2	1	3	20.0%	78.2%	3.6%	1.8%	5.5%
	80～84歳	27	7	19	2	0	4	25.9%	70.4%	7.4%	0.0%	14.8%
85歳以上	15	3	12	0	0	0	20.0%	80.0%	0.0%	0.0%	0.0%	
女性	合計	757	260	485	71	16	29	34.3%	64.1%	9.4%	2.1%	3.8%
	20～24歳	0	0	0	0	0	0	-	-	-	-	-
	25～29歳	15	7	7	0	0	2	46.7%	46.7%	0.0%	0.0%	13.3%
	30～34歳	34	18	20	3	0	0	52.9%	58.8%	8.8%	0.0%	0.0%
	35～39歳	27	13	13	1	2	1	48.1%	48.1%	3.7%	7.4%	3.7%
	40～44歳	60	41	21	2	1	3	68.3%	35.0%	3.3%	1.7%	5.0%
	45～49歳	63	36	30	3	1	4	57.1%	47.6%	4.8%	1.6%	6.3%
	50～54歳	62	27	39	2	2	1	43.5%	62.9%	3.2%	3.2%	1.6%
	55～59歳	76	20	59	7	0	1	26.3%	77.6%	9.2%	0.0%	1.3%
	60～64歳	94	24	67	6	3	2	25.5%	71.3%	6.4%	3.2%	2.1%
	65～69歳	115	31	75	15	4	6	27.0%	65.2%	13.0%	3.5%	5.2%
	70～74歳	87	21	59	15	0	3	24.1%	67.8%	17.2%	0.0%	3.4%
	75～79歳	61	12	47	7	1	1	19.7%	77.0%	11.5%	1.6%	1.6%
	80～84歳	40	6	29	8	2	3	15.0%	72.5%	20.0%	5.0%	7.5%
85歳以上	23	4	19	2	0	2	17.4%	82.6%	8.7%	0.0%	8.7%	

Q2-1 全体的にみて、あなたの健康状態はいかがですか

	回答数	n表(人数)						%表(割合)						
		よい	まあよい	ふつう	あまりよくない	よくない	無回答	よい	まあよい	ふつう	あまりよくない	よくない	無回答	
合計	合計	7,601	833	1,880	3,875	870	103	40	11.0%	24.7%	51.0%	11.4%	1.4%	0.5%
	20～24歳	36	9	11	12	4	0	0	25.0%	30.6%	33.3%	11.1%	0.0%	0.0%
	25～29歳	173	44	58	62	9	0	0	25.4%	33.5%	35.8%	5.2%	0.0%	0.0%
	30～34歳	245	39	78	105	22	0	1	15.9%	31.8%	42.9%	9.0%	0.0%	0.4%
	35～39歳	322	55	107	135	25	0	0	17.1%	33.2%	41.9%	7.8%	0.0%	0.0%
	40～44歳	487	67	136	236	46	2	0	13.8%	27.9%	48.5%	9.4%	0.4%	0.0%
	45～49歳	568	69	144	298	49	6	2	12.1%	25.4%	52.5%	8.6%	1.1%	0.4%
	50～54歳	612	74	172	298	62	3	3	12.1%	28.1%	48.7%	10.1%	0.5%	0.5%
	55～59歳	658	63	151	363	73	5	3	9.6%	22.9%	55.2%	11.1%	0.8%	0.5%
	60～64歳	870	68	186	501	100	9	6	7.8%	21.4%	57.6%	11.5%	1.0%	0.7%
	65～69歳	1,211	101	273	670	141	19	7	8.3%	22.5%	55.3%	11.6%	1.6%	0.6%
	70～74歳	1,019	90	241	543	116	25	4	8.8%	23.7%	53.3%	11.4%	2.5%	0.4%
	75～79歳	819	83	209	381	122	17	7	10.1%	25.5%	46.5%	14.9%	2.1%	0.9%
	80～84歳	395	50	78	182	70	10	5	12.7%	19.7%	46.1%	17.7%	2.5%	1.3%
85歳以上	186	21	36	89	31	7	2	11.3%	19.4%	47.8%	16.7%	3.8%	1.1%	
男性	合計	2,620	264	621	1,333	333	56	13	10.1%	23.7%	50.9%	12.7%	2.1%	0.5%
	20～24歳	8	2	0	5	1	0	0	25.0%	0.0%	62.5%	12.5%	0.0%	0.0%
	25～29歳	31	5	11	12	3	0	0	16.1%	35.5%	38.7%	9.7%	0.0%	0.0%
	30～34歳	55	10	19	24	2	0	0	18.2%	34.5%	43.6%	3.6%	0.0%	0.0%
	35～39歳	77	11	30	30	6	0	0	14.3%	39.0%	39.0%	7.8%	0.0%	0.0%
	40～44歳	124	13	29	67	14	1	0	10.5%	23.4%	54.0%	11.3%	0.8%	0.0%
	45～49歳	172	20	39	90	19	4	0	11.6%	22.7%	52.3%	11.0%	2.3%	0.0%
	50～54歳	176	18	48	89	20	1	0	10.2%	27.3%	50.6%	11.4%	0.6%	0.0%
	55～59歳	215	19	47	112	35	1	1	8.8%	21.9%	52.1%	16.3%	0.5%	0.5%
	60～64歳	269	23	56	152	33	3	2	8.6%	20.8%	56.5%	12.3%	1.1%	0.7%
	65～69歳	452	35	101	255	49	10	2	7.7%	22.3%	56.4%	10.8%	2.2%	0.4%
	70～74歳	419	35	97	226	45	15	1	8.4%	23.2%	53.9%	10.7%	3.6%	0.2%
	75～79歳	356	35	93	158	54	12	4	9.8%	26.1%	44.4%	15.2%	3.4%	1.1%
	80～84歳	178	26	34	74	37	5	2	14.6%	19.1%	41.6%	20.8%	2.8%	1.1%
85歳以上	88	12	17	39	15	4	1	13.6%	19.3%	44.3%	17.0%	4.5%	1.1%	
女性	合計	4,981	569	1,259	2,542	537	47	27	11.4%	25.3%	51.0%	10.8%	0.9%	0.5%
	20～24歳	28	7	11	7	3	0	0	25.0%	39.3%	25.0%	10.7%	0.0%	0.0%
	25～29歳	142	39	47	50	6	0	0	27.5%	33.1%	35.2%	4.2%	0.0%	0.0%
	30～34歳	190	29	59	81	20	0	1	15.3%	31.1%	42.6%	10.5%	0.0%	0.5%
	35～39歳	245	44	77	105	19	0	0	18.0%	31.4%	42.9%	7.8%	0.0%	0.0%
	40～44歳	363	54	107	169	32	1	0	14.9%	29.5%	46.6%	8.8%	0.3%	0.0%
	45～49歳	396	49	105	208	30	2	2	12.4%	26.5%	52.5%	7.6%	0.5%	0.5%
	50～54歳	436	56	124	209	42	2	3	12.8%	28.4%	47.9%	9.6%	0.5%	0.7%
	55～59歳	443	44	104	251	38	4	2	9.9%	23.5%	56.7%	8.6%	0.9%	0.5%
	60～64歳	601	45	130	349	67	6	4	7.5%	21.6%	58.1%	11.1%	1.0%	0.7%
	65～69歳	759	66	172	415	92	9	5	8.7%	22.7%	54.7%	12.1%	1.2%	0.7%
	70～74歳	600	55	144	317	71	10	3	9.2%	24.0%	52.8%	11.8%	1.7%	0.5%
	75～79歳	463	48	116	223	68	5	3	10.4%	25.1%	48.2%	14.7%	1.1%	0.6%
	80～84歳	217	24	44	108	33	5	3	11.1%	20.3%	49.8%	15.2%	2.3%	1.4%
85歳以上	98	9	19	50	16	3	1	9.2%	19.4%	51.0%	16.3%	3.1%	1.0%	

Q2-2 現在、次のような症状がありますか（複数回答）

	回答数	n表(人数)												
		肩の痛み	腰痛	ひじや手の痛み	足の痛み	神経痛	耳鳴り	難聴	目のかすみ	不眠症	その他	特にない	無回答	
合計	合計	7,601	1,958	2,632	738	1,287	315	931	570	1,528	755	518	2,027	107
	20～24歳	36	11	5	3	2	1	5	1	4	1	1	19	2
	25～29歳	173	50	46	5	7	5	11	1	13	12	4	80	1
	30～34歳	245	87	72	6	8	7	11	2	19	15	13	99	5
	35～39歳	322	100	107	18	25	11	17	4	25	24	20	125	4
	40～44歳	487	158	142	43	26	19	30	11	59	31	36	172	7
	45～49歳	568	177	194	51	52	15	31	9	104	42	29	175	12
	50～54歳	612	179	206	72	86	20	40	16	133	42	46	184	10
	55～59歳	658	188	236	77	93	14	91	28	125	52	49	177	10
	60～64歳	870	204	306	105	128	41	90	47	180	70	61	244	6
	65～69歳	1,211	259	396	139	243	49	205	97	268	146	94	272	16
	70～74歳	1,019	230	362	92	208	44	161	115	244	132	63	225	17
	75～79歳	819	194	304	76	217	45	143	126	210	103	54	162	11
	80～84歳	395	75	176	38	130	31	76	64	100	55	37	67	3
85歳以上	186	46	80	13	62	13	20	49	44	30	11	26	3	
男性	合計	2,620	532	969	235	354	115	379	286	493	239	188	699	51
	20～24歳	8	1	0	0	0	0	1	1	1	0	0	5	0
	25～29歳	31	5	4	0	1	0	2	1	1	1	1	17	0
	30～34歳	55	13	20	1	0	1	1	1	1	1	2	23	3
	35～39歳	77	17	28	3	6	3	2	2	7	8	4	29	2
	40～44歳	124	32	38	8	8	7	4	2	13	8	12	45	3
	45～49歳	172	45	63	18	13	6	12	4	28	16	6	51	3
	50～54歳	176	41	63	23	24	6	11	4	31	15	11	58	3
	55～59歳	215	50	87	22	23	7	31	12	39	15	12	58	3
	60～64歳	269	55	106	30	22	15	37	22	42	12	22	80	3
	65～69歳	452	86	173	53	66	25	85	47	98	44	35	105	11
	70～74歳	419	74	155	32	54	11	81	63	89	47	26	99	9
	75～79歳	356	72	126	29	68	15	60	66	76	35	30	86	7
	80～84歳	178	21	71	13	48	13	40	40	44	21	22	27	2
85歳以上	88	20	35	3	21	6	12	21	23	16	5	16	2	
女性	合計	4,981	1,426	1,663	503	933	200	552	284	1,035	516	330	1,328	56
	20～24歳	28	10	5	3	2	1	4	0	3	1	1	14	2
	25～29歳	142	45	42	5	6	5	9	0	12	11	3	63	1
	30～34歳	190	74	52	5	8	6	10	1	18	14	11	76	2
	35～39歳	245	83	79	15	19	8	15	2	18	16	16	96	2
	40～44歳	363	126	104	35	18	12	26	9	46	23	24	127	4
	45～49歳	396	132	131	33	39	9	19	5	76	26	23	124	9
	50～54歳	436	138	143	49	62	14	29	12	102	27	35	126	7
	55～59歳	443	138	149	55	70	7	60	16	86	37	37	119	7
	60～64歳	601	149	200	75	106	26	53	25	138	58	39	164	3
	65～69歳	759	173	223	86	177	24	120	50	170	102	59	167	5
	70～74歳	600	156	207	60	154	33	80	52	155	85	37	126	8
	75～79歳	463	122	178	47	149	30	83	60	134	68	24	76	4
	80～84歳	217	54	105	25	82	18	36	24	56	34	15	40	1
85歳以上	98	26	45	10	41	7	8	28	21	14	6	10	1	

Q2-2 現在、次のような症状がありますか（複数回答）

	回答数	%表(割合)												
		肩の痛み	腰痛	ひじや手の痛み	足の痛み	神経痛	耳鳴り	難聴	目のかすみ	不眠症	その他	特にない	無回答	
合計	合計	7,601	25.8%	34.6%	9.7%	16.9%	4.1%	12.2%	7.5%	20.1%	9.9%	6.8%	26.7%	1.4%
	20～24歳	36	30.6%	13.9%	8.3%	5.6%	2.8%	13.9%	2.8%	11.1%	2.8%	2.8%	52.8%	5.6%
	25～29歳	173	28.9%	26.6%	2.9%	4.0%	2.9%	6.4%	0.6%	7.5%	6.9%	2.3%	46.2%	0.6%
	30～34歳	245	35.5%	29.4%	2.4%	3.3%	2.9%	4.5%	0.8%	7.8%	6.1%	5.3%	40.4%	2.0%
	35～39歳	322	31.1%	33.2%	5.6%	7.8%	3.4%	5.3%	1.2%	7.8%	7.5%	6.2%	38.8%	1.2%
	40～44歳	487	32.4%	29.2%	8.8%	5.3%	3.9%	6.2%	2.3%	12.1%	6.4%	7.4%	35.3%	1.4%
	45～49歳	568	31.2%	34.2%	9.0%	9.2%	2.6%	5.5%	1.6%	18.3%	7.4%	5.1%	30.8%	2.1%
	50～54歳	612	29.2%	33.7%	11.8%	14.1%	3.3%	6.5%	2.6%	21.7%	6.9%	7.5%	30.1%	1.6%
	55～59歳	658	28.6%	35.9%	11.7%	14.1%	2.1%	13.8%	4.3%	19.0%	7.9%	7.4%	26.9%	1.5%
	60～64歳	870	23.4%	35.2%	12.1%	14.7%	4.7%	10.3%	5.4%	20.7%	8.0%	7.0%	28.0%	0.7%
	65～69歳	1,211	21.4%	32.7%	11.5%	20.1%	4.0%	16.9%	8.0%	22.1%	12.1%	7.8%	22.5%	1.3%
	70～74歳	1,019	22.6%	35.5%	9.0%	20.4%	4.3%	15.8%	11.3%	23.9%	13.0%	6.2%	22.1%	1.7%
	75～79歳	819	23.7%	37.1%	9.3%	26.5%	5.5%	17.5%	15.4%	25.6%	12.6%	6.6%	19.8%	1.3%
	80～84歳	395	19.0%	44.6%	9.6%	32.9%	7.8%	19.2%	16.2%	25.3%	13.9%	9.4%	17.0%	0.8%
85歳以上	186	24.7%	43.0%	7.0%	33.3%	7.0%	10.8%	26.3%	23.7%	16.1%	5.9%	14.0%	1.6%	
男性	合計	2,620	20.3%	37.0%	9.0%	13.5%	4.4%	14.5%	10.9%	18.8%	9.1%	7.2%	26.7%	1.9%
	20～24歳	8	12.5%	0.0%	0.0%	0.0%	0.0%	12.5%	12.5%	12.5%	0.0%	0.0%	62.5%	0.0%
	25～29歳	31	16.1%	12.9%	0.0%	3.2%	0.0%	6.5%	3.2%	3.2%	3.2%	3.2%	54.8%	0.0%
	30～34歳	55	23.6%	36.4%	1.8%	0.0%	1.8%	1.8%	1.8%	1.8%	1.8%	3.6%	41.8%	5.5%
	35～39歳	77	22.1%	36.4%	3.9%	7.8%	3.9%	2.6%	2.6%	9.1%	10.4%	5.2%	37.7%	2.6%
	40～44歳	124	25.8%	30.6%	6.5%	6.5%	5.6%	3.2%	1.6%	10.5%	6.5%	9.7%	36.3%	2.4%
	45～49歳	172	26.2%	36.6%	10.5%	7.6%	3.5%	7.0%	2.3%	16.3%	9.3%	3.5%	29.7%	1.7%
	50～54歳	176	23.3%	35.8%	13.1%	13.6%	3.4%	6.3%	2.3%	17.6%	8.5%	6.3%	33.0%	1.7%
	55～59歳	215	23.3%	40.5%	10.2%	10.7%	3.3%	14.4%	5.6%	18.1%	7.0%	5.6%	27.0%	1.4%
	60～64歳	269	20.4%	39.4%	11.2%	8.2%	5.6%	13.8%	8.2%	15.6%	4.5%	8.2%	29.7%	1.1%
	65～69歳	452	19.0%	38.3%	11.7%	14.6%	5.5%	18.8%	10.4%	21.7%	9.7%	7.7%	23.2%	2.4%
	70～74歳	419	17.7%	37.0%	7.6%	12.9%	2.6%	19.3%	15.0%	21.2%	11.2%	6.2%	23.6%	2.1%
	75～79歳	356	20.2%	35.4%	8.1%	19.1%	4.2%	16.9%	18.5%	21.3%	9.8%	8.4%	24.2%	2.0%
	80～84歳	178	11.8%	39.9%	7.3%	27.0%	7.3%	22.5%	22.5%	24.7%	11.8%	12.4%	15.2%	1.1%
85歳以上	88	22.7%	39.8%	3.4%	23.9%	6.8%	13.6%	23.9%	26.1%	18.2%	5.7%	18.2%	2.3%	
女性	合計	4,981	28.6%	33.4%	10.1%	18.7%	4.0%	11.1%	5.7%	20.8%	10.4%	6.6%	26.7%	1.1%
	20～24歳	28	35.7%	17.9%	10.7%	7.1%	3.6%	14.3%	0.0%	10.7%	3.6%	3.6%	50.0%	7.1%
	25～29歳	142	31.7%	29.6%	3.5%	4.2%	3.5%	6.3%	0.0%	8.5%	7.7%	2.1%	44.4%	0.7%
	30～34歳	190	38.9%	27.4%	2.6%	4.2%	3.2%	5.3%	0.5%	9.5%	7.4%	5.8%	40.0%	1.1%
	35～39歳	245	33.9%	32.2%	6.1%	7.8%	3.3%	6.1%	0.8%	7.3%	6.5%	6.5%	39.2%	0.8%
	40～44歳	363	34.7%	28.7%	9.6%	5.0%	3.3%	7.2%	2.5%	12.7%	6.3%	6.6%	35.0%	1.1%
	45～49歳	396	33.3%	33.1%	8.3%	9.8%	2.3%	4.8%	1.3%	19.2%	6.6%	5.8%	31.3%	2.3%
	50～54歳	436	31.7%	32.8%	11.2%	14.2%	3.2%	6.7%	2.8%	23.4%	6.2%	8.0%	28.9%	1.6%
	55～59歳	443	31.2%	33.6%	12.4%	15.8%	1.6%	13.5%	3.6%	19.4%	8.4%	8.4%	26.9%	1.6%
	60～64歳	601	24.8%	33.3%	12.5%	17.6%	4.3%	8.8%	4.2%	23.0%	9.7%	6.5%	27.3%	0.5%
	65～69歳	759	22.8%	29.4%	11.3%	23.3%	3.2%	15.8%	6.6%	22.4%	13.4%	7.8%	22.0%	0.7%
	70～74歳	600	26.0%	34.5%	10.0%	25.7%	5.5%	13.3%	8.7%	25.8%	14.2%	6.2%	21.0%	1.3%
	75～79歳	463	26.3%	38.4%	10.2%	32.2%	6.5%	17.9%	13.0%	28.9%	14.7%	5.2%	16.4%	0.9%
	80～84歳	217	24.9%	48.4%	11.5%	37.8%	8.3%	16.6%	11.1%	25.8%	15.7%	6.9%	18.4%	0.5%
85歳以上	98	26.5%	45.9%	10.2%	41.8%	7.1%	8.2%	28.6%	21.4%	14.3%	6.1%	10.2%	1.0%	

Q2-3-① 現在、次のいずれかの病気で治療を受けていますか（複数回答）

		回答数	n表(人数)												
			糖尿病	脳卒中	心臓病	がん	肺炎	高血圧症	高脂血症	肥満症	認知症	慢性閉塞性肺疾患(COPD)	その他	特に病気はない	無回答
合計	合計	7,601	525	50	344	202	19	1,856	883	129	24	17	1,156	3,689	292
	20～24歳	36	0	0	0	0	0	1	1	0	0	0	0	34	1
	25～29歳	173	0	0	0	0	0	1	0	0	0	0	7	162	3
	30～34歳	245	0	0	1	0	0	1	2	1	0	0	15	222	4
	35～39歳	322	3	0	0	2	0	1	2	3	0	0	24	283	10
	40～44歳	487	5	1	3	5	0	18	7	4	0	0	58	378	21
	45～49歳	568	9	0	2	5	0	42	12	5	0	0	61	439	19
	50～54歳	612	18	1	4	7	1	69	37	10	0	1	80	399	33
	55～59歳	658	30	4	14	6	1	125	62	14	1	0	96	375	20
	60～64歳	870	69	5	16	20	0	204	123	20	0	2	147	406	39
	65～69歳	1,211	120	7	66	35	2	388	225	26	0	4	207	428	47
	70～74歳	1,019	112	8	73	43	6	392	201	15	4	5	181	281	41
	75～79歳	819	105	11	82	42	4	340	135	21	8	3	172	173	32
	80～84歳	395	41	8	47	22	2	196	57	7	8	1	76	73	14
85歳以上	186	13	5	36	15	3	78	19	3	3	1	32	36	8	
男性	合計	2,620	299	31	189	100	11	838	275	53	13	13	430	1,035	92
	20～24歳	8	0	0	0	0	0	1	1	0	0	0	0	7	0
	25～29歳	31	0	0	0	0	0	0	0	0	0	0	2	29	0
	30～34歳	55	0	0	0	0	0	1	1	0	0	0	3	48	2
	35～39歳	77	1	0	0	0	0	1	1	3	0	0	3	66	5
	40～44歳	124	1	1	2	0	0	7	5	1	0	0	16	89	6
	45～49歳	172	4	0	0	0	0	24	8	3	0	0	20	120	8
	50～54歳	176	9	0	2	1	0	36	18	7	0	0	24	99	9
	55～59歳	215	22	1	7	1	1	64	16	8	1	0	36	104	5
	60～64歳	269	32	3	8	5	0	86	36	8	0	1	37	114	8
	65～69歳	452	65	4	40	18	2	171	71	11	0	4	80	137	16
	70～74歳	419	67	4	44	27	3	169	59	5	3	4	73	108	12
	75～79歳	356	64	7	43	21	1	151	43	6	6	2	77	67	16
	80～84歳	178	25	7	26	16	1	92	14	1	2	1	42	28	3
85歳以上	88	9	4	17	11	3	35	2	0	1	1	17	19	2	
女性	合計	4,981	226	19	155	102	8	1,018	608	76	11	4	726	2,654	200
	20～24歳	28	0	0	0	0	0	0	0	0	0	0	0	27	1
	25～29歳	142	0	0	0	0	0	1	0	0	0	0	5	133	3
	30～34歳	190	0	0	1	0	0	0	1	1	0	0	12	174	2
	35～39歳	245	2	0	0	2	0	0	1	0	0	0	21	217	5
	40～44歳	363	4	0	1	5	0	11	2	3	0	0	42	289	15
	45～49歳	396	5	0	2	5	0	18	4	2	0	0	41	319	11
	50～54歳	436	9	1	2	6	1	33	19	3	0	1	56	300	24
	55～59歳	443	8	3	7	5	0	61	46	6	0	0	60	271	15
	60～64歳	601	37	2	8	15	0	118	87	12	0	1	110	292	31
	65～69歳	759	55	3	26	17	0	217	154	15	0	0	127	291	31
	70～74歳	600	45	4	29	16	3	223	142	10	1	1	108	173	29
	75～79歳	463	41	4	39	21	3	189	92	15	2	1	95	106	16
	80～84歳	217	16	1	21	6	1	104	43	6	6	0	34	45	11
85歳以上	98	4	1	19	4	0	43	17	3	2	0	15	17	6	

Q2-3-① 現在、次のいずれかの病気で治療を受けていますか（複数回答）

		%表(割合)													
		回答数	糖尿病	脳卒中	心臓病	がん	肺炎	高血圧症	高脂血症	肥満症	認知症	慢性閉塞性肺疾患(COPD)	その他	特に病気はない	無回答
合計	合計	7,601	6.9%	0.7%	4.5%	2.7%	0.2%	24.4%	11.6%	1.7%	0.3%	0.2%	15.2%	48.5%	3.8%
	20～24歳	36	0.0%	0.0%	0.0%	0.0%	0.0%	2.8%	2.8%	0.0%	0.0%	0.0%	0.0%	94.4%	2.8%
	25～29歳	173	0.0%	0.0%	0.0%	0.0%	0.0%	0.6%	0.0%	0.0%	0.0%	0.0%	4.0%	93.6%	1.7%
	30～34歳	245	0.0%	0.0%	0.4%	0.0%	0.0%	0.4%	0.8%	0.4%	0.0%	0.0%	6.1%	90.6%	1.6%
	35～39歳	322	0.9%	0.0%	0.0%	0.6%	0.0%	0.3%	0.6%	0.9%	0.0%	0.0%	7.5%	87.9%	3.1%
	40～44歳	487	1.0%	0.2%	0.6%	1.0%	0.0%	3.7%	1.4%	0.8%	0.0%	0.0%	11.9%	77.6%	4.3%
	45～49歳	568	1.6%	0.0%	0.4%	0.9%	0.0%	7.4%	2.1%	0.9%	0.0%	0.0%	10.7%	77.3%	3.3%
	50～54歳	612	2.9%	0.2%	0.7%	1.1%	0.2%	11.3%	6.0%	1.6%	0.0%	0.2%	13.1%	65.2%	5.4%
	55～59歳	658	4.6%	0.6%	2.1%	0.9%	0.2%	19.0%	9.4%	2.1%	0.2%	0.0%	14.6%	57.0%	3.0%
	60～64歳	870	7.9%	0.6%	1.8%	2.3%	0.0%	23.4%	14.1%	2.3%	0.0%	0.2%	16.9%	46.7%	4.5%
	65～69歳	1,211	9.9%	0.6%	5.5%	2.9%	0.2%	32.0%	18.6%	2.1%	0.0%	0.3%	17.1%	35.3%	3.9%
	70～74歳	1,019	11.0%	0.8%	7.2%	4.2%	0.6%	38.5%	19.7%	1.5%	0.4%	0.5%	17.8%	27.6%	4.0%
	75～79歳	819	12.8%	1.3%	10.0%	5.1%	0.5%	41.5%	16.5%	2.6%	1.0%	0.4%	21.0%	21.1%	3.9%
	80～84歳	395	10.4%	2.0%	11.9%	5.6%	0.5%	49.6%	14.4%	1.8%	2.0%	0.3%	19.2%	18.5%	3.5%
85歳以上	186	7.0%	2.7%	19.4%	8.1%	1.6%	41.9%	10.2%	1.6%	1.6%	0.5%	17.2%	19.4%	4.3%	
男性	合計	2,620	11.4%	1.2%	7.2%	3.8%	0.4%	32.0%	10.5%	2.0%	0.5%	0.5%	16.4%	39.5%	3.5%
	20～24歳	8	0.0%	0.0%	0.0%	0.0%	0.0%	12.5%	12.5%	0.0%	0.0%	0.0%	0.0%	87.5%	0.0%
	25～29歳	31	0.0%	0.0%	0.0%	0.0%	0.0%	0.0%	0.0%	0.0%	0.0%	0.0%	6.5%	93.5%	0.0%
	30～34歳	55	0.0%	0.0%	0.0%	0.0%	0.0%	1.8%	1.8%	0.0%	0.0%	0.0%	5.5%	87.3%	3.6%
	35～39歳	77	1.3%	0.0%	0.0%	0.0%	0.0%	1.3%	1.3%	3.9%	0.0%	0.0%	3.9%	85.7%	6.5%
	40～44歳	124	0.8%	0.8%	1.6%	0.0%	0.0%	5.6%	4.0%	0.8%	0.0%	0.0%	12.9%	71.8%	4.8%
	45～49歳	172	2.3%	0.0%	0.0%	0.0%	0.0%	14.0%	4.7%	1.7%	0.0%	0.0%	11.6%	69.8%	4.7%
	50～54歳	176	5.1%	0.0%	1.1%	0.6%	0.0%	20.5%	10.2%	4.0%	0.0%	0.0%	13.6%	56.3%	5.1%
	55～59歳	215	10.2%	0.5%	3.3%	0.5%	0.5%	29.8%	7.4%	3.7%	0.5%	0.0%	16.7%	48.4%	2.3%
	60～64歳	269	11.9%	1.1%	3.0%	1.9%	0.0%	32.0%	13.4%	3.0%	0.0%	0.4%	13.8%	42.4%	3.0%
	65～69歳	452	14.4%	0.9%	8.8%	4.0%	0.4%	37.8%	15.7%	2.4%	0.0%	0.9%	17.7%	30.3%	3.5%
	70～74歳	419	16.0%	1.0%	10.5%	6.4%	0.7%	40.3%	14.1%	1.2%	0.7%	1.0%	17.4%	25.8%	2.9%
	75～79歳	356	18.0%	2.0%	12.1%	5.9%	0.3%	42.4%	12.1%	1.7%	1.7%	0.6%	21.6%	18.8%	4.5%
	80～84歳	178	14.0%	3.9%	14.6%	9.0%	0.6%	51.7%	7.9%	0.6%	1.1%	0.6%	23.6%	15.7%	1.7%
85歳以上	88	10.2%	4.5%	19.3%	12.5%	3.4%	39.8%	2.3%	0.0%	1.1%	1.1%	19.3%	21.6%	2.3%	
女性	合計	4,981	4.5%	0.4%	3.1%	2.0%	0.2%	20.4%	12.2%	1.5%	0.2%	0.1%	14.6%	53.3%	4.0%
	20～24歳	28	0.0%	0.0%	0.0%	0.0%	0.0%	0.0%	0.0%	0.0%	0.0%	0.0%	0.0%	96.4%	3.6%
	25～29歳	142	0.0%	0.0%	0.0%	0.0%	0.0%	0.7%	0.0%	0.0%	0.0%	0.0%	3.5%	93.7%	2.1%
	30～34歳	190	0.0%	0.0%	0.5%	0.0%	0.0%	0.0%	0.5%	0.5%	0.0%	0.0%	6.3%	91.6%	1.1%
	35～39歳	245	0.8%	0.0%	0.0%	0.8%	0.0%	0.0%	0.4%	0.0%	0.0%	0.0%	8.6%	88.6%	2.0%
	40～44歳	363	1.1%	0.0%	0.3%	1.4%	0.0%	3.0%	0.6%	0.8%	0.0%	0.0%	11.6%	79.6%	4.1%
	45～49歳	396	1.3%	0.0%	0.5%	1.3%	0.0%	4.5%	1.0%	0.5%	0.0%	0.0%	10.4%	80.6%	2.8%
	50～54歳	436	2.1%	0.2%	0.5%	1.4%	0.2%	7.6%	4.4%	0.7%	0.0%	0.2%	12.8%	68.8%	5.5%
	55～59歳	443	1.8%	0.7%	1.6%	1.1%	0.0%	13.8%	10.4%	1.4%	0.0%	0.0%	13.5%	61.2%	3.4%
	60～64歳	601	6.2%	0.3%	1.3%	2.5%	0.0%	19.6%	14.5%	2.0%	0.0%	0.2%	18.3%	48.6%	5.2%
	65～69歳	759	7.2%	0.4%	3.4%	2.2%	0.0%	28.6%	20.3%	2.0%	0.0%	0.0%	16.7%	38.3%	4.1%
	70～74歳	600	7.5%	0.7%	4.8%	2.7%	0.5%	37.2%	23.7%	1.7%	0.2%	0.2%	18.0%	28.8%	4.8%
	75～79歳	463	8.9%	0.9%	8.4%	4.5%	0.6%	40.8%	19.9%	3.2%	0.4%	0.2%	20.5%	22.9%	3.5%
	80～84歳	217	7.4%	0.5%	9.7%	2.8%	0.5%	47.9%	19.8%	2.8%	2.8%	0.0%	15.7%	20.7%	5.1%
85歳以上	98	4.1%	1.0%	19.4%	4.1%	0.0%	43.9%	17.3%	3.1%	2.0%	0.0%	15.3%	17.3%	6.1%	

Q2-3-② 現在治療を受けていないが過去にかかったことがある病気はありますか（複数回答）

		n表(人数)													
		回答数	糖尿病	脳卒中	心臓病	がん	肺炎	高血圧症	高脂血症	肥満症	認知症	慢性閉塞性肺疾患(COPD)	その他	特に病気はない	無回答
合計	合計	7,601	120	56	159	476	274	384	231	53	11	10	1,003	4,287	1,005
	20～24歳	36	0	0	0	0	2	0	0	0	0	0	0	33	1
	25～29歳	173	0	0	0	0	3	0	0	0	0	0	7	158	5
	30～34歳	245	2	0	2	1	8	0	0	1	0	0	10	218	3
	35～39歳	322	1	0	0	3	11	0	1	1	0	0	13	284	11
	40～44歳	487	0	2	1	5	16	2	6	3	0	0	37	389	31
	45～49歳	568	2	3	3	15	13	7	9	2	0	0	56	436	33
	50～54歳	612	4	1	6	27	16	7	12	2	0	1	82	414	51
	55～59歳	658	8	2	4	28	21	17	17	5	0	0	75	432	71
	60～64歳	870	7	6	11	43	33	30	27	5	0	0	126	497	117
	65～69歳	1,211	19	4	32	98	42	68	53	8	0	4	203	556	204
	70～74歳	1,019	28	17	24	98	41	83	41	11	2	4	169	403	195
	75～79歳	819	29	9	38	75	40	81	33	11	5	0	145	294	165
	80～84歳	395	14	9	19	62	19	52	22	4	2	1	56	120	78
85歳以上	186	6	3	19	21	9	37	10	0	2	0	24	53	40	
男性	合計	2,620	75	34	91	177	103	199	93	19	7	10	393	1,314	355
	20～24歳	8	0	0	0	0	0	0	0	0	0	0	0	8	0
	25～29歳	31	0	0	0	0	1	0	0	0	0	0	0	30	0
	30～34歳	55	0	0	1	0	2	0	0	0	0	0	2	49	1
	35～39歳	77	0	0	0	0	2	0	1	0	0	0	2	67	5
	40～44歳	124	0	1	1	0	4	2	4	0	0	0	12	95	7
	45～49歳	172	0	1	1	4	4	5	6	1	0	0	12	127	17
	50～54歳	176	4	0	2	3	5	4	7	1	0	1	18	113	22
	55～59歳	215	3	1	0	4	7	7	8	2	0	0	23	140	29
	60～64歳	269	4	3	2	9	8	15	10	3	0	0	43	146	38
	65～69歳	452	14	4	17	38	16	37	24	4	0	4	82	195	67
	70～74歳	419	16	9	16	44	21	40	12	4	2	4	77	158	68
	75～79歳	356	20	6	26	41	18	43	12	4	4	0	74	123	48
	80～84歳	178	10	7	16	28	9	26	5	0	0	1	33	40	36
85歳以上	88	4	2	9	6	6	20	4	0	1	0	15	23	17	
女性	合計	4,981	45	22	68	299	171	185	138	34	4	0	610	2,973	650
	20～24歳	28	0	0	0	0	2	0	0	0	0	0	0	25	1
	25～29歳	142	0	0	0	0	2	0	0	0	0	0	7	128	5
	30～34歳	190	2	0	1	1	6	0	0	1	0	0	8	169	2
	35～39歳	245	1	0	0	3	9	0	0	1	0	0	11	217	6
	40～44歳	363	0	1	0	5	12	0	2	3	0	0	25	294	24
	45～49歳	396	2	2	2	11	9	2	3	1	0	0	44	309	16
	50～54歳	436	0	1	4	24	11	3	5	1	0	0	64	301	29
	55～59歳	443	5	1	4	24	14	10	9	3	0	0	52	292	42
	60～64歳	601	3	3	9	34	25	15	17	2	0	0	83	351	79
	65～69歳	759	5	0	15	60	26	31	29	4	0	0	121	361	137
	70～74歳	600	12	8	8	54	20	43	29	7	0	0	92	245	127
	75～79歳	463	9	3	12	34	22	38	21	7	1	0	71	171	117
	80～84歳	217	4	2	3	34	10	26	17	4	2	0	23	80	42
85歳以上	98	2	1	10	15	3	17	6	0	1	0	9	30	23	

Q2-3-② 現在治療を受けていないが過去にかかったことがある病気はありますか（複数回答）

		回答数	%表(割合)												
			糖尿病	脳卒中	心臓病	がん	肺炎	高血圧症	高脂血症	肥満症	認知症	慢性閉塞性肺疾患(COPD)	その他	特に病気はない	無回答
合計	合計	7,601	1.6%	0.7%	2.1%	6.3%	3.6%	5.1%	3.0%	0.7%	0.1%	0.1%	13.2%	56.4%	13.2%
	20～24歳	36	0.0%	0.0%	0.0%	0.0%	5.6%	0.0%	0.0%	0.0%	0.0%	0.0%	0.0%	91.7%	2.8%
	25～29歳	173	0.0%	0.0%	0.0%	0.0%	1.7%	0.0%	0.0%	0.0%	0.0%	0.0%	4.0%	91.3%	2.9%
	30～34歳	245	0.8%	0.0%	0.8%	0.4%	3.3%	0.0%	0.0%	0.4%	0.0%	0.0%	4.1%	89.0%	1.2%
	35～39歳	322	0.3%	0.0%	0.0%	0.9%	3.4%	0.0%	0.3%	0.3%	0.0%	0.0%	4.0%	88.2%	3.4%
	40～44歳	487	0.0%	0.4%	0.2%	1.0%	3.3%	0.4%	1.2%	0.6%	0.0%	0.0%	7.6%	79.9%	6.4%
	45～49歳	568	0.4%	0.5%	0.5%	2.6%	2.3%	1.2%	1.6%	0.4%	0.0%	0.0%	9.9%	76.8%	5.8%
	50～54歳	612	0.7%	0.2%	1.0%	4.4%	2.6%	1.1%	2.0%	0.3%	0.0%	0.2%	13.4%	67.6%	8.3%
	55～59歳	658	1.2%	0.3%	0.6%	4.3%	3.2%	2.6%	2.6%	0.8%	0.0%	0.0%	11.4%	65.7%	10.8%
	60～64歳	870	0.8%	0.7%	1.3%	4.9%	3.8%	3.4%	3.1%	0.6%	0.0%	0.0%	14.5%	57.1%	13.4%
	65～69歳	1,211	1.6%	0.3%	2.6%	8.1%	3.5%	5.6%	4.4%	0.7%	0.0%	0.3%	16.8%	45.9%	16.8%
	70～74歳	1,019	2.7%	1.7%	2.4%	9.6%	4.0%	8.1%	4.0%	1.1%	0.2%	0.4%	16.6%	39.5%	19.1%
	75～79歳	819	3.5%	1.1%	4.6%	9.2%	4.9%	9.9%	4.0%	1.3%	0.6%	0.0%	17.7%	35.9%	20.1%
	80～84歳	395	3.5%	2.3%	4.8%	15.7%	4.8%	13.2%	5.6%	1.0%	0.5%	0.3%	14.2%	30.4%	19.7%
85歳以上	186	3.2%	1.6%	10.2%	11.3%	4.8%	19.9%	5.4%	0.0%	1.1%	0.0%	12.9%	28.5%	21.5%	
男性	合計	2,620	2.9%	1.3%	3.5%	6.8%	3.9%	7.6%	3.5%	0.7%	0.3%	0.4%	15.0%	50.2%	13.5%
	20～24歳	8	0.0%	0.0%	0.0%	0.0%	0.0%	0.0%	0.0%	0.0%	0.0%	0.0%	0.0%	100.0%	0.0%
	25～29歳	31	0.0%	0.0%	0.0%	0.0%	3.2%	0.0%	0.0%	0.0%	0.0%	0.0%	0.0%	96.8%	0.0%
	30～34歳	55	0.0%	0.0%	1.8%	0.0%	3.6%	0.0%	0.0%	0.0%	0.0%	0.0%	3.6%	89.1%	1.8%
	35～39歳	77	0.0%	0.0%	0.0%	0.0%	2.6%	0.0%	1.3%	0.0%	0.0%	0.0%	2.6%	87.0%	6.5%
	40～44歳	124	0.0%	0.8%	0.8%	0.0%	3.2%	1.6%	3.2%	0.0%	0.0%	0.0%	9.7%	76.6%	5.6%
	45～49歳	172	0.0%	0.6%	0.6%	2.3%	2.3%	2.9%	3.5%	0.6%	0.0%	0.0%	7.0%	73.8%	9.9%
	50～54歳	176	2.3%	0.0%	1.1%	1.7%	2.8%	2.3%	4.0%	0.6%	0.0%	0.6%	10.2%	64.2%	12.5%
	55～59歳	215	1.4%	0.5%	0.0%	1.9%	3.3%	3.3%	3.7%	0.9%	0.0%	0.0%	10.7%	65.1%	13.5%
	60～64歳	269	1.5%	1.1%	0.7%	3.3%	3.0%	5.6%	3.7%	1.1%	0.0%	0.0%	16.0%	54.3%	14.1%
	65～69歳	452	3.1%	0.9%	3.8%	8.4%	3.5%	8.2%	5.3%	0.9%	0.0%	0.9%	18.1%	43.1%	14.8%
	70～74歳	419	3.8%	2.1%	3.8%	10.5%	5.0%	9.5%	2.9%	1.0%	0.5%	1.0%	18.4%	37.7%	16.2%
	75～79歳	356	5.6%	1.7%	7.3%	11.5%	5.1%	12.1%	3.4%	1.1%	1.1%	0.0%	20.8%	34.6%	13.5%
	80～84歳	178	5.6%	3.9%	9.0%	15.7%	5.1%	14.6%	2.8%	0.0%	0.0%	0.6%	18.5%	22.5%	20.2%
85歳以上	88	4.5%	2.3%	10.2%	6.8%	6.8%	22.7%	4.5%	0.0%	1.1%	0.0%	17.0%	26.1%	19.3%	
女性	合計	4,981	0.9%	0.4%	1.4%	6.0%	3.4%	3.7%	2.8%	0.7%	0.1%	0.0%	12.2%	59.7%	13.0%
	20～24歳	28	0.0%	0.0%	0.0%	0.0%	7.1%	0.0%	0.0%	0.0%	0.0%	0.0%	0.0%	89.3%	3.6%
	25～29歳	142	0.0%	0.0%	0.0%	0.0%	1.4%	0.0%	0.0%	0.0%	0.0%	0.0%	4.9%	90.1%	3.5%
	30～34歳	190	1.1%	0.0%	0.5%	0.5%	3.2%	0.0%	0.0%	0.5%	0.0%	0.0%	4.2%	88.9%	1.1%
	35～39歳	245	0.4%	0.0%	0.0%	1.2%	3.7%	0.0%	0.0%	0.4%	0.0%	0.0%	4.5%	88.6%	2.4%
	40～44歳	363	0.0%	0.3%	0.0%	1.4%	3.3%	0.0%	0.6%	0.8%	0.0%	0.0%	6.9%	81.0%	6.6%
	45～49歳	396	0.5%	0.5%	0.5%	2.8%	2.3%	0.5%	0.8%	0.3%	0.0%	0.0%	11.1%	78.0%	4.0%
	50～54歳	436	0.0%	0.2%	0.9%	5.5%	2.5%	0.7%	1.1%	0.2%	0.0%	0.0%	14.7%	69.0%	6.7%
	55～59歳	443	1.1%	0.2%	0.9%	5.4%	3.2%	2.3%	2.0%	0.7%	0.0%	0.0%	11.7%	65.9%	9.5%
	60～64歳	601	0.5%	0.5%	1.5%	5.7%	4.2%	2.5%	2.8%	0.3%	0.0%	0.0%	13.8%	58.4%	13.1%
	65～69歳	759	0.7%	0.0%	2.0%	7.9%	3.4%	4.1%	3.8%	0.5%	0.0%	0.0%	15.9%	47.6%	18.1%
	70～74歳	600	2.0%	1.3%	1.3%	9.0%	3.3%	7.2%	4.8%	1.2%	0.0%	0.0%	15.3%	40.8%	21.2%
	75～79歳	463	1.9%	0.6%	2.6%	7.3%	4.8%	8.2%	4.5%	1.5%	0.2%	0.0%	15.3%	36.9%	25.3%
	80～84歳	217	1.8%	0.9%	1.4%	15.7%	4.6%	12.0%	7.8%	1.8%	0.9%	0.0%	10.6%	36.9%	19.4%
85歳以上	98	2.0%	1.0%	10.2%	15.3%	3.1%	17.3%	6.1%	0.0%	1.0%	0.0%	9.2%	30.6%	23.5%	

Q2-3-③ 現在治療を受けていないが健診で指摘されたことがある病気はありますか（複数回答）

	回答数	n表(人数)														
		糖尿病	脳卒中	心臓病	がん	肺炎	高血圧症	高脂血症	肥満症	認知症	慢性閉塞性肺疾患(COPD)	その他	特に病気がない	健診を受けていないのでわからない	無回答	
合計	合計	7,601	189	10	138	107	23	453	510	406	13	16	300	4,296	393	1,143
	20～24歳	36	1	1	0	0	0	1	1	2	0	0	0	30	3	1
	25～29歳	173	1	0	0	0	1	0	1	4	0	0	0	149	13	4
	30～34歳	245	1	0	2	3	0	3	0	6	0	0	5	207	14	4
	35～39歳	322	4	0	1	1	0	6	7	15	0	0	9	258	19	10
	40～44歳	487	2	1	4	5	0	10	30	22	0	1	17	357	24	24
	45～49歳	568	6	0	5	5	0	17	39	33	0	1	17	412	31	23
	50～54歳	612	6	0	5	4	1	30	48	38	0	1	25	392	32	52
	55～59歳	658	16	0	7	8	1	30	53	36	0	1	23	418	35	63
	60～64歳	870	20	0	16	8	3	47	67	58	0	0	42	477	46	125
	65～69歳	1,211	45	1	17	10	4	72	94	74	2	4	58	585	62	249
	70～74歳	1,019	32	2	29	22	5	74	76	58	2	4	43	465	41	237
	75～79歳	819	30	3	21	17	3	76	57	40	5	3	40	330	40	215
80～84歳	395	17	1	16	19	2	59	29	16	3	1	15	149	17	93	
85歳以上	186	8	1	15	5	3	28	8	4	1	0	6	67	16	43	
男性	合計	2,620	107	7	80	43	9	230	211	193	11	10	110	1,325	119	386
	20～24歳	8	1	1	0	0	0	1	1	2	0	0	0	6	0	0
	25～29歳	31	0	0	0	0	0	0	1	3	0	0	0	27	0	0
	30～34歳	55	0	0	1	0	0	2	0	2	0	0	0	49	0	1
	35～39歳	77	2	0	1	0	0	4	5	8	0	0	2	56	2	4
	40～44歳	124	0	1	1	0	0	5	13	10	0	0	3	88	3	7
	45～49歳	172	4	0	1	0	0	10	19	15	0	1	2	111	10	11
	50～54歳	176	4	0	4	1	0	15	20	15	0	0	6	99	4	19
	55～59歳	215	7	0	3	0	0	13	24	21	0	0	6	122	9	24
	60～64歳	269	12	0	7	2	0	17	25	28	0	0	11	137	15	35
	65～69歳	452	24	1	12	5	2	45	38	34	2	4	28	200	18	80
	70～74歳	419	18	1	17	10	3	40	30	32	2	3	25	179	21	78
	75～79歳	356	19	2	15	14	1	38	23	17	5	1	16	142	21	80
80～84歳	178	11	0	8	9	0	23	9	6	1	1	7	74	9	33	
85歳以上	88	5	1	10	2	3	17	3	0	1	0	4	35	7	14	
女性	合計	4,981	82	3	58	64	14	223	299	213	2	6	190	2,971	274	757
	20～24歳	28	0	0	0	0	0	0	0	0	0	0	0	24	3	1
	25～29歳	142	1	0	0	0	1	0	0	1	0	0	0	122	13	4
	30～34歳	190	1	0	1	3	0	1	0	4	0	0	5	158	14	3
	35～39歳	245	2	0	0	1	0	2	2	7	0	0	7	202	17	6
	40～44歳	363	2	0	3	5	0	5	17	12	0	1	14	269	21	17
	45～49歳	396	2	0	4	5	0	7	20	18	0	0	15	301	21	12
	50～54歳	436	2	0	1	3	1	15	28	23	0	1	19	293	28	33
	55～59歳	443	9	0	4	8	1	17	29	15	0	1	17	296	26	39
	60～64歳	601	8	0	9	6	3	30	42	30	0	0	31	340	31	90
	65～69歳	759	21	0	5	5	2	27	56	40	0	0	30	385	44	169
	70～74歳	600	14	1	12	12	2	34	46	26	0	1	18	286	20	159
	75～79歳	463	11	1	6	3	2	38	34	23	0	2	24	188	19	135
80～84歳	217	6	1	8	10	2	36	20	10	2	0	8	75	8	60	
85歳以上	98	3	0	5	3	0	11	5	4	0	0	2	32	9	29	

Q2-3-③ 現在治療を受けていないが健診で指摘されたことがある病気はありますか（複数回答）

	回答数	%表(割合)														
		糖尿病	脳卒中	心臓病	がん	肺炎	高血圧症	高脂血症	肥満症	認知症	慢性閉塞性肺疾患(COPD)	その他	特に病気がない	健診を受けていないのでわからない	無回答	
合計	合計	7,601	2.5%	0.1%	1.8%	1.4%	0.3%	6.0%	6.7%	5.3%	0.2%	0.2%	3.9%	56.5%	5.2%	15.0%
	20～24歳	36	2.8%	2.8%	0.0%	0.0%	0.0%	2.8%	2.8%	5.6%	0.0%	0.0%	0.0%	83.3%	8.3%	2.8%
	25～29歳	173	0.6%	0.0%	0.0%	0.0%	0.6%	0.0%	0.6%	2.3%	0.0%	0.0%	0.0%	86.1%	7.5%	2.3%
	30～34歳	245	0.4%	0.0%	0.8%	1.2%	0.0%	1.2%	0.0%	2.4%	0.0%	0.0%	2.0%	84.5%	5.7%	1.6%
	35～39歳	322	1.2%	0.0%	0.3%	0.3%	0.0%	1.9%	2.2%	4.7%	0.0%	0.0%	2.8%	80.1%	5.9%	3.1%
	40～44歳	487	0.4%	0.2%	0.8%	1.0%	0.0%	2.1%	6.2%	4.5%	0.0%	0.2%	3.5%	73.3%	4.9%	4.9%
	45～49歳	568	1.1%	0.0%	0.9%	0.9%	0.0%	3.0%	6.9%	5.8%	0.0%	0.2%	3.0%	72.5%	5.5%	4.0%
	50～54歳	612	1.0%	0.0%	0.8%	0.7%	0.2%	4.9%	7.8%	6.2%	0.0%	0.2%	4.1%	64.1%	5.2%	8.5%
	55～59歳	658	2.4%	0.0%	1.1%	1.2%	0.2%	4.6%	8.1%	5.5%	0.0%	0.2%	3.5%	63.5%	5.3%	9.6%
	60～64歳	870	2.3%	0.0%	1.8%	0.9%	0.3%	5.4%	7.7%	6.7%	0.0%	0.0%	4.8%	54.8%	5.3%	14.4%
	65～69歳	1,211	3.7%	0.1%	1.4%	0.8%	0.3%	5.9%	7.8%	6.1%	0.2%	0.3%	4.8%	48.3%	5.1%	20.6%
	70～74歳	1,019	3.1%	0.2%	2.8%	2.2%	0.5%	7.3%	7.5%	5.7%	0.2%	0.4%	4.2%	45.6%	4.0%	23.3%
	75～79歳	819	3.7%	0.4%	2.6%	2.1%	0.4%	9.3%	7.0%	4.9%	0.6%	0.4%	4.9%	40.3%	4.9%	26.3%
80～84歳	395	4.3%	0.3%	4.1%	4.8%	0.5%	14.9%	7.3%	4.1%	0.8%	0.3%	3.8%	37.7%	4.3%	23.5%	
85歳以上	186	4.3%	0.5%	8.1%	2.7%	1.6%	15.1%	4.3%	2.2%	0.5%	0.0%	3.2%	36.0%	8.6%	23.1%	
男性	合計	2,620	4.1%	0.3%	3.1%	1.6%	0.3%	8.8%	8.1%	7.4%	0.4%	0.4%	4.2%	50.6%	4.5%	14.7%
	20～24歳	8	12.5%	12.5%	0.0%	0.0%	0.0%	12.5%	12.5%	25.0%	0.0%	0.0%	0.0%	75.0%	0.0%	0.0%
	25～29歳	31	0.0%	0.0%	0.0%	0.0%	0.0%	0.0%	3.2%	9.7%	0.0%	0.0%	0.0%	87.1%	0.0%	0.0%
	30～34歳	55	0.0%	0.0%	1.8%	0.0%	0.0%	3.6%	0.0%	3.6%	0.0%	0.0%	0.0%	89.1%	0.0%	1.8%
	35～39歳	77	2.6%	0.0%	1.3%	0.0%	0.0%	5.2%	6.5%	10.4%	0.0%	0.0%	2.6%	72.7%	2.6%	5.2%
	40～44歳	124	0.0%	0.8%	0.8%	0.0%	0.0%	4.0%	10.5%	8.1%	0.0%	0.0%	2.4%	71.0%	2.4%	5.6%
	45～49歳	172	2.3%	0.0%	0.6%	0.0%	0.0%	5.8%	11.0%	8.7%	0.0%	0.6%	1.2%	64.5%	5.8%	6.4%
	50～54歳	176	2.3%	0.0%	2.3%	0.6%	0.0%	8.5%	11.4%	8.5%	0.0%	0.0%	3.4%	56.3%	2.3%	10.8%
	55～59歳	215	3.3%	0.0%	1.4%	0.0%	0.0%	6.0%	11.2%	9.8%	0.0%	0.0%	2.8%	56.7%	4.2%	11.2%
	60～64歳	269	4.5%	0.0%	2.6%	0.7%	0.0%	6.3%	9.3%	10.4%	0.0%	0.0%	4.1%	50.9%	5.6%	13.0%
	65～69歳	452	5.3%	0.2%	2.7%	1.1%	0.4%	10.0%	8.4%	7.5%	0.4%	0.9%	6.2%	44.2%	4.0%	17.7%
	70～74歳	419	4.3%	0.2%	4.1%	2.4%	0.7%	9.5%	7.2%	7.6%	0.5%	0.7%	6.0%	42.7%	5.0%	18.6%
	75～79歳	356	5.3%	0.6%	4.2%	3.9%	0.3%	10.7%	6.5%	4.8%	1.4%	0.3%	4.5%	39.9%	5.9%	22.5%
80～84歳	178	6.2%	0.0%	4.5%	5.1%	0.0%	12.9%	5.1%	3.4%	0.6%	0.6%	3.9%	41.6%	5.1%	18.5%	
85歳以上	88	5.7%	1.1%	11.4%	2.3%	3.4%	19.3%	3.4%	0.0%	1.1%	0.0%	4.5%	39.8%	8.0%	15.9%	
女性	合計	4,981	1.6%	0.1%	1.2%	1.3%	0.3%	4.5%	6.0%	4.3%	0.0%	0.1%	3.8%	59.6%	5.5%	15.2%
	20～24歳	28	0.0%	0.0%	0.0%	0.0%	0.0%	0.0%	0.0%	0.0%	0.0%	0.0%	0.0%	85.7%	10.7%	3.6%
	25～29歳	142	0.7%	0.0%	0.0%	0.0%	0.7%	0.0%	0.0%	0.7%	0.0%	0.0%	0.0%	85.9%	9.2%	2.8%
	30～34歳	190	0.5%	0.0%	0.5%	1.6%	0.0%	0.5%	0.0%	2.1%	0.0%	0.0%	2.6%	83.2%	7.4%	1.6%
	35～39歳	245	0.8%	0.0%	0.0%	0.4%	0.0%	0.8%	0.8%	2.9%	0.0%	0.0%	2.9%	82.4%	6.9%	2.4%
	40～44歳	363	0.6%	0.0%	0.8%	1.4%	0.0%	1.4%	4.7%	3.3%	0.0%	0.3%	3.9%	74.1%	5.8%	4.7%
	45～49歳	396	0.5%	0.0%	1.0%	1.3%	0.0%	1.8%	5.1%	4.5%	0.0%	0.0%	3.8%	76.0%	5.3%	3.0%
	50～54歳	436	0.5%	0.0%	0.2%	0.7%	0.2%	3.4%	6.4%	5.3%	0.0%	0.2%	4.4%	67.2%	6.4%	7.6%
	55～59歳	443	2.0%	0.0%	0.9%	1.8%	0.2%	3.8%	6.5%	3.4%	0.0%	0.2%	3.8%	66.8%	5.9%	8.8%
	60～64歳	601	1.3%	0.0%	1.5%	1.0%	0.5%	5.0%	7.0%	5.0%	0.0%	0.0%	5.2%	56.6%	5.2%	15.0%
	65～69歳	759	2.8%	0.0%	0.7%	0.7%	0.3%	3.6%	7.4%	5.3%	0.0%	0.0%	4.0%	50.7%	5.8%	22.3%
	70～74歳	600	2.3%	0.2%	2.0%	2.0%	0.3%	5.7%	7.7%	4.3%	0.0%	0.2%	3.0%	47.7%	3.3%	26.5%
	75～79歳	463	2.4%	0.2%	1.3%	0.6%	0.4%	8.2%	7.3%	5.0%	0.0%	0.4%	5.2%	40.6%	4.1%	29.2%
80～84歳	217	2.8%	0.5%	3.7%	4.6%	0.9%	16.6%	9.2%	4.6%	0.9%	0.0%	3.7%	34.6%	3.7%	27.6%	
85歳以上	98	3.1%	0.0%	5.1%	3.1%	0.0%	11.2%	5.1%	4.1%	0.0%	0.0%	2.0%	32.7%	9.2%	29.6%	

Q2-4 介護認定を受けていますか

	回答数	n表(人数)									
		受けて いない	要支援 1	要支援 2	要介護 1	要介護 2	要介護 3	要介護 4	要介護 5	無回答	
合計	合計	7,601	7,248	69	36	16	11	14	4	3	200
	20～24歳	36	36	0	0	0	0	0	0	0	0
	25～29歳	173	167	0	0	1	0	0	0	1	4
	30～34歳	245	242	0	0	0	0	0	0	0	3
	35～39歳	322	312	0	0	0	0	0	0	0	10
	40～44歳	487	477	0	0	0	0	1	0	0	9
	45～49歳	568	559	1	0	0	0	0	0	0	8
	50～54歳	612	596	0	0	0	0	0	0	0	16
	55～59歳	658	644	1	0	0	0	1	0	0	12
	60～64歳	870	848	0	1	0	0	1	0	0	20
	65～69歳	1,211	1,162	2	1	1	0	0	0	1	44
	70～74歳	1,019	968	9	7	1	3	2	0	0	29
	75～79歳	819	755	21	8	2	3	2	1	0	27
80～84歳	395	343	20	8	4	1	3	1	1	14	
85歳以上	186	139	15	11	7	4	4	2	0	4	
男性	合計	2,620	2,501	23	9	8	2	5	2	3	67
	20～24歳	8	8	0	0	0	0	0	0	0	0
	25～29歳	31	30	0	0	0	0	0	0	1	0
	30～34歳	55	53	0	0	0	0	0	0	0	2
	35～39歳	77	74	0	0	0	0	0	0	0	3
	40～44歳	124	119	0	0	0	0	1	0	0	4
	45～49歳	172	168	1	0	0	0	0	0	0	3
	50～54歳	176	171	0	0	0	0	0	0	0	5
	55～59歳	215	210	1	0	0	0	1	0	0	3
	60～64歳	269	265	0	0	0	0	1	0	0	3
	65～69歳	452	433	1	1	1	0	0	0	1	15
	70～74歳	419	404	3	0	0	0	0	0	0	12
	75～79歳	356	334	4	3	2	1	1	0	0	11
80～84歳	178	160	8	3	3	1	0	0	1	2	
85歳以上	88	72	5	2	2	0	1	2	0	4	
女性	合計	4,981	4,747	46	27	8	9	9	2	0	133
	20～24歳	28	28	0	0	0	0	0	0	0	0
	25～29歳	142	137	0	0	1	0	0	0	0	4
	30～34歳	190	189	0	0	0	0	0	0	0	1
	35～39歳	245	238	0	0	0	0	0	0	0	7
	40～44歳	363	358	0	0	0	0	0	0	0	5
	45～49歳	396	391	0	0	0	0	0	0	0	5
	50～54歳	436	425	0	0	0	0	0	0	0	11
	55～59歳	443	434	0	0	0	0	0	0	0	9
	60～64歳	601	583	0	1	0	0	0	0	0	17
	65～69歳	759	729	1	0	0	0	0	0	0	29
	70～74歳	600	564	6	7	1	3	2	0	0	17
	75～79歳	463	421	17	5	0	2	1	1	0	16
80～84歳	217	183	12	5	1	0	3	1	0	12	
85歳以上	98	67	10	9	5	4	3	0	0	0	

Q2-4 介護認定を受けていますか

	回答数	%表(割合)									
		受けて いない	要支援 1	要支援 2	要介護 1	要介護 2	要介護 3	要介護 4	要介護 5	無回答	
合計	合計	7,601	95.4%	0.9%	0.5%	0.2%	0.1%	0.2%	0.1%	0.0%	2.6%
	20～24歳	36	100.0%	0.0%	0.0%	0.0%	0.0%	0.0%	0.0%	0.0%	0.0%
	25～29歳	173	96.5%	0.0%	0.0%	0.6%	0.0%	0.0%	0.0%	0.6%	2.3%
	30～34歳	245	98.8%	0.0%	0.0%	0.0%	0.0%	0.0%	0.0%	0.0%	1.2%
	35～39歳	322	96.9%	0.0%	0.0%	0.0%	0.0%	0.0%	0.0%	0.0%	3.1%
	40～44歳	487	97.9%	0.0%	0.0%	0.0%	0.0%	0.2%	0.0%	0.0%	1.8%
	45～49歳	568	98.4%	0.2%	0.0%	0.0%	0.0%	0.0%	0.0%	0.0%	1.4%
	50～54歳	612	97.4%	0.0%	0.0%	0.0%	0.0%	0.0%	0.0%	0.0%	2.6%
	55～59歳	658	97.9%	0.2%	0.0%	0.0%	0.0%	0.2%	0.0%	0.0%	1.8%
	60～64歳	870	97.5%	0.0%	0.1%	0.0%	0.0%	0.1%	0.0%	0.0%	2.3%
	65～69歳	1,211	96.0%	0.2%	0.1%	0.1%	0.0%	0.0%	0.0%	0.1%	3.6%
	70～74歳	1,019	95.0%	0.9%	0.7%	0.1%	0.3%	0.2%	0.0%	0.0%	2.8%
	75～79歳	819	92.2%	2.6%	1.0%	0.2%	0.4%	0.2%	0.1%	0.0%	3.3%
	80～84歳	395	86.8%	5.1%	2.0%	1.0%	0.3%	0.8%	0.3%	0.3%	3.5%
85歳以上	186	74.7%	8.1%	5.9%	3.8%	2.2%	2.2%	1.1%	0.0%	2.2%	
男性	合計	2,620	95.5%	0.9%	0.3%	0.3%	0.1%	0.2%	0.1%	0.1%	2.6%
	20～24歳	8	100.0%	0.0%	0.0%	0.0%	0.0%	0.0%	0.0%	0.0%	0.0%
	25～29歳	31	96.8%	0.0%	0.0%	0.0%	0.0%	0.0%	0.0%	3.2%	0.0%
	30～34歳	55	96.4%	0.0%	0.0%	0.0%	0.0%	0.0%	0.0%	0.0%	3.6%
	35～39歳	77	96.1%	0.0%	0.0%	0.0%	0.0%	0.0%	0.0%	0.0%	3.9%
	40～44歳	124	96.0%	0.0%	0.0%	0.0%	0.0%	0.8%	0.0%	0.0%	3.2%
	45～49歳	172	97.7%	0.6%	0.0%	0.0%	0.0%	0.0%	0.0%	0.0%	1.7%
	50～54歳	176	97.2%	0.0%	0.0%	0.0%	0.0%	0.0%	0.0%	0.0%	2.8%
	55～59歳	215	97.7%	0.5%	0.0%	0.0%	0.0%	0.5%	0.0%	0.0%	1.4%
	60～64歳	269	98.5%	0.0%	0.0%	0.0%	0.0%	0.4%	0.0%	0.0%	1.1%
	65～69歳	452	95.8%	0.2%	0.2%	0.2%	0.0%	0.0%	0.0%	0.2%	3.3%
	70～74歳	419	96.4%	0.7%	0.0%	0.0%	0.0%	0.0%	0.0%	0.0%	2.9%
	75～79歳	356	93.8%	1.1%	0.8%	0.6%	0.3%	0.3%	0.0%	0.0%	3.1%
	80～84歳	178	89.9%	4.5%	1.7%	1.7%	0.6%	0.0%	0.0%	0.6%	1.1%
85歳以上	88	81.8%	5.7%	2.3%	2.3%	0.0%	1.1%	2.3%	0.0%	4.5%	
女性	合計	4,981	95.3%	0.9%	0.5%	0.2%	0.2%	0.2%	0.0%	0.0%	2.7%
	20～24歳	28	100.0%	0.0%	0.0%	0.0%	0.0%	0.0%	0.0%	0.0%	0.0%
	25～29歳	142	96.5%	0.0%	0.0%	0.7%	0.0%	0.0%	0.0%	0.0%	2.8%
	30～34歳	190	99.5%	0.0%	0.0%	0.0%	0.0%	0.0%	0.0%	0.0%	0.5%
	35～39歳	245	97.1%	0.0%	0.0%	0.0%	0.0%	0.0%	0.0%	0.0%	2.9%
	40～44歳	363	98.6%	0.0%	0.0%	0.0%	0.0%	0.0%	0.0%	0.0%	1.4%
	45～49歳	396	98.7%	0.0%	0.0%	0.0%	0.0%	0.0%	0.0%	0.0%	1.3%
	50～54歳	436	97.5%	0.0%	0.0%	0.0%	0.0%	0.0%	0.0%	0.0%	2.5%
	55～59歳	443	98.0%	0.0%	0.0%	0.0%	0.0%	0.0%	0.0%	0.0%	2.0%
	60～64歳	601	97.0%	0.0%	0.2%	0.0%	0.0%	0.0%	0.0%	0.0%	2.8%
	65～69歳	759	96.0%	0.1%	0.0%	0.0%	0.0%	0.0%	0.0%	0.0%	3.8%
	70～74歳	600	94.0%	1.0%	1.2%	0.2%	0.5%	0.3%	0.0%	0.0%	2.8%
	75～79歳	463	90.9%	3.7%	1.1%	0.0%	0.4%	0.2%	0.2%	0.0%	3.5%
	80～84歳	217	84.3%	5.5%	2.3%	0.5%	0.0%	1.4%	0.5%	0.0%	5.5%
85歳以上	98	68.4%	10.2%	9.2%	5.1%	4.1%	3.1%	0.0%	0.0%	0.0%	

Q2-5 過去1年間で「歯や歯ぐき」が原因で仕事に支障をきたしたことがありましたか

	回答数	n表(人数)					%表(割合)					
		ない	たまにあつた	ときどきあつた	よくあつた	無回答	ない	たまにあつた	ときどきあつた	よくあつた	無回答	
合計	合計	7,601	6,702	617	190	30	62	88.2%	8.1%	2.5%	0.4%	0.8%
	20～24歳	36	35	1	0	0	0	97.2%	2.8%	0.0%	0.0%	0.0%
	25～29歳	173	154	13	6	0	0	89.0%	7.5%	3.5%	0.0%	0.0%
	30～34歳	245	215	20	8	0	2	87.8%	8.2%	3.3%	0.0%	0.8%
	35～39歳	322	272	42	6	1	1	84.5%	13.0%	1.9%	0.3%	0.3%
	40～44歳	487	413	52	19	1	2	84.8%	10.7%	3.9%	0.2%	0.4%
	45～49歳	568	504	45	15	3	1	88.7%	7.9%	2.6%	0.5%	0.2%
	50～54歳	612	551	44	12	2	3	90.0%	7.2%	2.0%	0.3%	0.5%
	55～59歳	658	587	53	13	2	3	89.2%	8.1%	2.0%	0.3%	0.5%
	60～64歳	870	760	75	25	5	5	87.4%	8.6%	2.9%	0.6%	0.6%
	65～69歳	1,211	1,070	90	35	5	11	88.4%	7.4%	2.9%	0.4%	0.9%
	70～74歳	1,019	906	78	19	5	11	88.9%	7.7%	1.9%	0.5%	1.1%
	75～79歳	819	732	54	12	2	19	89.4%	6.6%	1.5%	0.2%	2.3%
	80～84歳	395	348	34	9	1	3	88.1%	8.6%	2.3%	0.3%	0.8%
85歳以上	186	155	16	11	3	1	83.3%	8.6%	5.9%	1.6%	0.5%	
男性	合計	2,620	2,260	251	76	7	26	86.3%	9.6%	2.9%	0.3%	1.0%
	20～24歳	8	7	1	0	0	0	87.5%	12.5%	0.0%	0.0%	0.0%
	25～29歳	31	28	3	0	0	0	90.3%	9.7%	0.0%	0.0%	0.0%
	30～34歳	55	49	4	1	0	1	89.1%	7.3%	1.8%	0.0%	1.8%
	35～39歳	77	57	16	2	1	1	74.0%	20.8%	2.6%	1.3%	1.3%
	40～44歳	124	103	14	5	0	2	83.1%	11.3%	4.0%	0.0%	1.6%
	45～49歳	172	148	17	7	0	0	86.0%	9.9%	4.1%	0.0%	0.0%
	50～54歳	176	155	15	3	1	2	88.1%	8.5%	1.7%	0.6%	1.1%
	55～59歳	215	186	21	5	0	3	86.5%	9.8%	2.3%	0.0%	1.4%
	60～64歳	269	224	29	16	0	0	83.3%	10.8%	5.9%	0.0%	0.0%
	65～69歳	452	387	40	16	2	7	85.6%	8.8%	3.5%	0.4%	1.5%
	70～74歳	419	364	41	9	2	3	86.9%	9.8%	2.1%	0.5%	0.7%
	75～79歳	356	325	22	4	0	5	91.3%	6.2%	1.1%	0.0%	1.4%
	80～84歳	178	155	19	3	0	1	87.1%	10.7%	1.7%	0.0%	0.6%
85歳以上	88	72	9	5	1	1	81.8%	10.2%	5.7%	1.1%	1.1%	
女性	合計	4,981	4,442	366	114	23	36	89.2%	7.3%	2.3%	0.5%	0.7%
	20～24歳	28	28	0	0	0	0	100.0%	0.0%	0.0%	0.0%	0.0%
	25～29歳	142	126	10	6	0	0	88.7%	7.0%	4.2%	0.0%	0.0%
	30～34歳	190	166	16	7	0	1	87.4%	8.4%	3.7%	0.0%	0.5%
	35～39歳	245	215	26	4	0	0	87.8%	10.6%	1.6%	0.0%	0.0%
	40～44歳	363	310	38	14	1	0	85.4%	10.5%	3.9%	0.3%	0.0%
	45～49歳	396	356	28	8	3	1	89.9%	7.1%	2.0%	0.8%	0.3%
	50～54歳	436	396	29	9	1	1	90.8%	6.7%	2.1%	0.2%	0.2%
	55～59歳	443	401	32	8	2	0	90.5%	7.2%	1.8%	0.5%	0.0%
	60～64歳	601	536	46	9	5	5	89.2%	7.7%	1.5%	0.8%	0.8%
	65～69歳	759	683	50	19	3	4	90.0%	6.6%	2.5%	0.4%	0.5%
	70～74歳	600	542	37	10	3	8	90.3%	6.2%	1.7%	0.5%	1.3%
	75～79歳	463	407	32	8	2	14	87.9%	6.9%	1.7%	0.4%	3.0%
	80～84歳	217	193	15	6	1	2	88.9%	6.9%	2.8%	0.5%	0.9%
85歳以上	98	83	7	6	2	0	84.7%	7.1%	6.1%	2.0%	0.0%	

Q2-6 過去1年間で「歯や歯ぐき」が原因でよく眠れなかったことがありましたか

	回答数	n表(人数)					%表(割合)					
		ない	たまにあつた	ときどきあつた	よくあつた	無回答	ない	たまにあつた	ときどきあつた	よくあつた	無回答	
合計	合計	7,601	6,805	606	115	21	54	89.5%	8.0%	1.5%	0.3%	0.7%
	20～24歳	36	34	2	0	0	0	94.4%	5.6%	0.0%	0.0%	0.0%
	25～29歳	173	156	12	5	0	0	90.2%	6.9%	2.9%	0.0%	0.0%
	30～34歳	245	216	22	5	0	2	88.2%	9.0%	2.0%	0.0%	0.8%
	35～39歳	322	278	34	7	2	1	86.3%	10.6%	2.2%	0.6%	0.3%
	40～44歳	487	432	42	10	1	2	88.7%	8.6%	2.1%	0.2%	0.4%
	45～49歳	568	512	43	10	2	1	90.1%	7.6%	1.8%	0.4%	0.2%
	50～54歳	612	553	42	11	2	4	90.4%	6.9%	1.8%	0.3%	0.7%
	55～59歳	658	592	55	9	1	1	90.0%	8.4%	1.4%	0.2%	0.2%
	60～64歳	870	773	73	13	6	5	88.9%	8.4%	1.5%	0.7%	0.6%
	65～69歳	1,211	1,074	105	19	2	11	88.7%	8.7%	1.6%	0.2%	0.9%
	70～74歳	1,019	927	73	9	1	9	91.0%	7.2%	0.9%	0.1%	0.9%
	75～79歳	819	747	51	8	1	12	91.2%	6.2%	1.0%	0.1%	1.5%
	80～84歳	395	354	34	3	0	4	89.6%	8.6%	0.8%	0.0%	1.0%
85歳以上	186	157	18	6	3	2	84.4%	9.7%	3.2%	1.6%	1.1%	
男性	合計	2,620	2,307	233	51	6	23	88.1%	8.9%	1.9%	0.2%	0.9%
	20～24歳	8	7	1	0	0	0	87.5%	12.5%	0.0%	0.0%	0.0%
	25～29歳	31	27	2	2	0	0	87.1%	6.5%	6.5%	0.0%	0.0%
	30～34歳	55	49	4	1	0	1	89.1%	7.3%	1.8%	0.0%	1.8%
	35～39歳	77	62	10	3	1	1	80.5%	13.0%	3.9%	1.3%	1.3%
	40～44歳	124	105	12	5	0	2	84.7%	9.7%	4.0%	0.0%	1.6%
	45～49歳	172	157	11	3	1	0	91.3%	6.4%	1.7%	0.6%	0.0%
	50～54歳	176	155	14	4	1	2	88.1%	8.0%	2.3%	0.6%	1.1%
	55～59歳	215	197	14	3	0	1	91.6%	6.5%	1.4%	0.0%	0.5%
	60～64歳	269	233	28	6	1	1	86.6%	10.4%	2.2%	0.4%	0.4%
	65～69歳	452	388	51	8	0	5	85.8%	11.3%	1.8%	0.0%	1.1%
	70～74歳	419	369	40	7	0	3	88.1%	9.5%	1.7%	0.0%	0.7%
	75～79歳	356	321	24	5	1	5	90.2%	6.7%	1.4%	0.3%	1.4%
	80～84歳	178	161	15	1	0	1	90.4%	8.4%	0.6%	0.0%	0.6%
85歳以上	88	76	7	3	1	1	86.4%	8.0%	3.4%	1.1%	1.1%	
女性	合計	4,981	4,498	373	64	15	31	90.3%	7.5%	1.3%	0.3%	0.6%
	20～24歳	28	27	1	0	0	0	96.4%	3.6%	0.0%	0.0%	0.0%
	25～29歳	142	129	10	3	0	0	90.8%	7.0%	2.1%	0.0%	0.0%
	30～34歳	190	167	18	4	0	1	87.9%	9.5%	2.1%	0.0%	0.5%
	35～39歳	245	216	24	4	1	0	88.2%	9.8%	1.6%	0.4%	0.0%
	40～44歳	363	327	30	5	1	0	90.1%	8.3%	1.4%	0.3%	0.0%
	45～49歳	396	355	32	7	1	1	89.6%	8.1%	1.8%	0.3%	0.3%
	50～54歳	436	398	28	7	1	2	91.3%	6.4%	1.6%	0.2%	0.5%
	55～59歳	443	395	41	6	1	0	89.2%	9.3%	1.4%	0.2%	0.0%
	60～64歳	601	540	45	7	5	4	89.9%	7.5%	1.2%	0.8%	0.7%
	65～69歳	759	686	54	11	2	6	90.4%	7.1%	1.4%	0.3%	0.8%
	70～74歳	600	558	33	2	1	6	93.0%	5.5%	0.3%	0.2%	1.0%
	75～79歳	463	426	27	3	0	7	92.0%	5.8%	0.6%	0.0%	1.5%
	80～84歳	217	193	19	2	0	3	88.9%	8.8%	0.9%	0.0%	1.4%
85歳以上	98	81	11	3	2	1	82.7%	11.2%	3.1%	2.0%	1.0%	

Q3-1 ご自分の歯は何本ありますか

	回答数	n表(人数)					%表(割合)					平均値 (本)	標準偏 差	
		0本	1~9本	10~19 本	20本以 上	無回答	0本	1~9本	10~19 本	20本以 上	無回答			
合計	合計	7,601	38	323	727	6,120	393	0.5%	4.2%	9.6%	80.5%	5.2%	24.5	6.4
	20~24歳	36	0	0	0	36	0	0.0%	0.0%	0.0%	100.0%	0.0%	29.0	2.0
	25~29歳	173	0	0	0	168	5	0.0%	0.0%	0.0%	97.1%	2.9%	28.6	1.8
	30~34歳	245	0	1	0	240	4	0.0%	0.4%	0.0%	98.0%	1.6%	28.5	2.5
	35~39歳	322	2	2	0	308	10	0.6%	0.6%	0.0%	95.7%	3.1%	28.0	3.5
	40~44歳	487	0	2	4	464	17	0.0%	0.4%	0.8%	95.3%	3.5%	27.9	2.9
	45~49歳	568	0	3	8	531	26	0.0%	0.5%	1.4%	93.5%	4.6%	27.6	3.3
	50~54歳	612	0	2	16	563	31	0.0%	0.3%	2.6%	92.0%	5.1%	27.2	3.3
	55~59歳	658	0	4	27	594	33	0.0%	0.6%	4.1%	90.3%	5.0%	26.3	3.9
	60~64歳	870	1	20	80	726	43	0.1%	2.3%	9.2%	83.4%	4.9%	24.7	5.2
	65~69歳	1,211	1	61	180	914	55	0.1%	5.0%	14.9%	75.5%	4.5%	23.3	6.5
	70~74歳	1,019	4	54	151	754	56	0.4%	5.3%	14.8%	74.0%	5.5%	22.8	6.6
	75~79歳	819	11	87	133	524	64	1.3%	10.6%	16.2%	64.0%	7.8%	21.1	8.1
	80~84歳	395	9	58	80	218	30	2.3%	14.7%	20.3%	55.2%	7.6%	19.1	8.7
85歳以上	186	10	29	48	80	19	5.4%	15.6%	25.8%	43.0%	10.2%	17.2	9.4	
男性	合計	2,620	21	139	290	2,008	162	0.8%	5.3%	11.1%	76.6%	6.2%	23.9	7.1
	20~24歳	8	0	0	0	8	0	0.0%	0.0%	0.0%	100.0%	0.0%	30.0	1.8
	25~29歳	31	0	0	0	27	4	0.0%	0.0%	0.0%	87.1%	12.9%	29.0	1.8
	30~34歳	55	0	0	0	55	0	0.0%	0.0%	0.0%	100.0%	0.0%	29.2	1.5
	35~39歳	77	1	1	0	70	5	1.3%	1.3%	0.0%	90.9%	6.5%	28.1	4.9
	40~44歳	124	0	1	1	115	7	0.0%	0.8%	0.8%	92.7%	5.6%	28.0	3.3
	45~49歳	172	0	1	2	160	9	0.0%	0.6%	1.2%	93.0%	5.2%	27.7	3.3
	50~54歳	176	0	0	10	158	8	0.0%	0.0%	5.7%	89.8%	4.5%	26.9	4.0
	55~59歳	215	0	2	12	185	16	0.0%	0.9%	5.6%	86.0%	7.4%	26.3	4.4
	60~64歳	269	0	7	31	214	17	0.0%	2.6%	11.5%	79.6%	6.3%	24.5	5.7
	65~69歳	452	0	36	67	326	23	0.0%	8.0%	14.8%	72.1%	5.1%	22.6	7.3
	70~74歳	419	2	26	57	316	18	0.5%	6.2%	13.6%	75.4%	4.3%	22.9	6.9
	75~79歳	356	6	32	49	238	31	1.7%	9.0%	13.8%	66.9%	8.7%	21.4	8.0
	80~84歳	178	6	23	37	102	10	3.4%	12.9%	20.8%	57.3%	5.6%	19.3	8.7
85歳以上	88	6	10	24	34	14	6.8%	11.4%	27.3%	38.6%	15.9%	16.7	9.6	
女性	合計	4,981	17	184	437	4,112	231	0.3%	3.7%	8.8%	82.6%	4.6%	24.9	6.0
	20~24歳	28	0	0	0	28	0	0.0%	0.0%	0.0%	100.0%	0.0%	28.7	1.9
	25~29歳	142	0	0	0	141	1	0.0%	0.0%	0.0%	99.3%	0.7%	28.5	1.8
	30~34歳	190	0	1	0	185	4	0.0%	0.5%	0.0%	97.4%	2.1%	28.3	2.7
	35~39歳	245	1	1	0	238	5	0.4%	0.4%	0.0%	97.1%	2.0%	28.0	3.0
	40~44歳	363	0	1	3	349	10	0.0%	0.3%	0.8%	96.1%	2.8%	27.9	2.7
	45~49歳	396	0	2	6	371	17	0.0%	0.5%	1.5%	93.7%	4.3%	27.6	3.3
	50~54歳	436	0	2	6	405	23	0.0%	0.5%	1.4%	92.9%	5.3%	27.3	3.0
	55~59歳	443	0	2	15	409	17	0.0%	0.5%	3.4%	92.3%	3.8%	26.4	3.6
	60~64歳	601	1	13	49	512	26	0.2%	2.2%	8.2%	85.2%	4.3%	24.8	5.0
	65~69歳	759	1	25	113	588	32	0.1%	3.3%	14.9%	77.5%	4.2%	23.6	5.9
	70~74歳	600	2	28	94	438	38	0.3%	4.7%	15.7%	73.0%	6.3%	22.7	6.4
	75~79歳	463	5	55	84	286	33	1.1%	11.9%	18.1%	61.8%	7.1%	20.9	8.2
	80~84歳	217	3	35	43	116	20	1.4%	16.1%	19.8%	53.5%	9.2%	19.0	8.7
85歳以上	98	4	19	24	46	5	4.1%	19.4%	24.5%	46.9%	5.1%	17.7	9.2	

Q3-2-① 部分入れ歯を使っていますか（複数回答）

	回答数	n表(人数)				%表(割合)				
		上のあご	下のあご	利用していない	無回答	上のあご	下のあご	利用していない	無回答	
合計	合計	7,601	1,414	1,636	5,110	259	18.6%	21.5%	67.2%	3.4%
	20～24歳	36	0	0	36	0	0.0%	0.0%	100.0%	0.0%
	25～29歳	173	0	0	172	1	0.0%	0.0%	99.4%	0.6%
	30～34歳	245	0	0	241	4	0.0%	0.0%	98.4%	1.6%
	35～39歳	322	3	2	313	4	0.9%	0.6%	97.2%	1.2%
	40～44歳	487	7	4	473	4	1.4%	0.8%	97.1%	0.8%
	45～49歳	568	17	15	531	7	3.0%	2.6%	93.5%	1.2%
	50～54歳	612	35	33	544	12	5.7%	5.4%	88.9%	2.0%
	55～59歳	658	58	80	534	11	8.8%	12.2%	81.2%	1.7%
	60～64歳	870	154	175	597	22	17.7%	20.1%	68.6%	2.5%
	65～69歳	1,211	301	377	666	46	24.9%	31.1%	55.0%	3.8%
	70～74歳	1,019	314	367	478	38	30.8%	36.0%	46.9%	3.7%
	75～79歳	819	289	324	329	65	35.3%	39.6%	40.2%	7.9%
	80～84歳	395	158	170	139	29	40.0%	43.0%	35.2%	7.3%
85歳以上	186	78	89	57	16	41.9%	47.8%	30.6%	8.6%	
男性	合計	2,620	615	687	1,574	89	23.5%	26.2%	60.1%	3.4%
	20～24歳	8	0	0	8	0	0.0%	0.0%	100.0%	0.0%
	25～29歳	31	0	0	31	0	0.0%	0.0%	100.0%	0.0%
	30～34歳	55	0	0	53	2	0.0%	0.0%	96.4%	3.6%
	35～39歳	77	2	1	73	1	2.6%	1.3%	94.8%	1.3%
	40～44歳	124	1	3	120	1	0.8%	2.4%	96.8%	0.8%
	45～49歳	172	6	4	161	1	3.5%	2.3%	93.6%	0.6%
	50～54歳	176	14	11	150	6	8.0%	6.3%	85.2%	3.4%
	55～59歳	215	17	32	171	2	7.9%	14.9%	79.5%	0.9%
	60～64歳	269	54	54	177	8	20.1%	20.1%	65.8%	3.0%
	65～69歳	452	132	167	211	17	29.2%	36.9%	46.7%	3.8%
	70～74歳	419	137	157	185	12	32.7%	37.5%	44.2%	2.9%
	75～79歳	356	131	140	144	24	36.8%	39.3%	40.4%	6.7%
	80～84歳	178	79	73	66	9	44.4%	41.0%	37.1%	5.1%
85歳以上	88	42	45	24	6	47.7%	51.1%	27.3%	6.8%	
女性	合計	4,981	799	949	3,536	170	16.0%	19.1%	71.0%	3.4%
	20～24歳	28	0	0	28	0	0.0%	0.0%	100.0%	0.0%
	25～29歳	142	0	0	141	1	0.0%	0.0%	99.3%	0.7%
	30～34歳	190	0	0	188	2	0.0%	0.0%	98.9%	1.1%
	35～39歳	245	1	1	240	3	0.4%	0.4%	98.0%	1.2%
	40～44歳	363	6	1	353	3	1.7%	0.3%	97.2%	0.8%
	45～49歳	396	11	11	370	6	2.8%	2.8%	93.4%	1.5%
	50～54歳	436	21	22	394	6	4.8%	5.0%	90.4%	1.4%
	55～59歳	443	41	48	363	9	9.3%	10.8%	81.9%	2.0%
	60～64歳	601	100	121	420	14	16.6%	20.1%	69.9%	2.3%
	65～69歳	759	169	210	455	29	22.3%	27.7%	59.9%	3.8%
	70～74歳	600	177	210	293	26	29.5%	35.0%	48.8%	4.3%
	75～79歳	463	158	184	185	41	34.1%	39.7%	40.0%	8.9%
	80～84歳	217	79	97	73	20	36.4%	44.7%	33.6%	9.2%
85歳以上	98	36	44	33	10	36.7%	44.9%	33.7%	10.2%	

Q3-2-② 全部入れ歯を使っていますか（複数回答）

	回答数	n表(人数)				%表(割合)				
		上のあご	下のあご	利用していない	無回答	上のあご	下のあご	利用していない	無回答	
合計	合計	7,601	409	264	6,381	726	5.4%	3.5%	83.9%	9.6%
	20～24歳	36	0	0	36	0	0.0%	0.0%	100.0%	0.0%
	25～29歳	173	0	0	170	3	0.0%	0.0%	98.3%	1.7%
	30～34歳	245	0	0	240	5	0.0%	0.0%	98.0%	2.0%
	35～39歳	322	0	0	318	4	0.0%	0.0%	98.8%	1.2%
	40～44歳	487	1	1	477	9	0.2%	0.2%	97.9%	1.8%
	45～49歳	568	2	0	555	11	0.4%	0.0%	97.7%	1.9%
	50～54歳	612	3	1	589	20	0.5%	0.2%	96.2%	3.3%
	55～59歳	658	3	3	615	37	0.5%	0.5%	93.5%	5.6%
	60～64歳	870	22	9	774	72	2.5%	1.0%	89.0%	8.3%
	65～69歳	1,211	67	34	972	158	5.5%	2.8%	80.3%	13.0%
	70～74歳	1,019	69	48	782	150	6.8%	4.7%	76.7%	14.7%
	75～79歳	819	109	77	530	154	13.3%	9.4%	64.7%	18.8%
	80～84歳	395	85	56	228	67	21.5%	14.2%	57.7%	17.0%
85歳以上	186	48	35	95	36	25.8%	18.8%	51.1%	19.4%	
男性	合計	2,620	183	132	2,150	246	7.0%	5.0%	82.1%	9.4%
	20～24歳	8	0	0	8	0	0.0%	0.0%	100.0%	0.0%
	25～29歳	31	0	0	31	0	0.0%	0.0%	100.0%	0.0%
	30～34歳	55	0	0	53	2	0.0%	0.0%	96.4%	3.6%
	35～39歳	77	0	0	76	1	0.0%	0.0%	98.7%	1.3%
	40～44歳	124	1	1	122	1	0.8%	0.8%	98.4%	0.8%
	45～49歳	172	0	0	168	4	0.0%	0.0%	97.7%	2.3%
	50～54歳	176	1	1	168	7	0.6%	0.6%	95.5%	4.0%
	55～59歳	215	1	2	198	14	0.5%	0.9%	92.1%	6.5%
	60～64歳	269	9	5	240	19	3.3%	1.9%	89.2%	7.1%
	65～69歳	452	34	15	360	52	7.5%	3.3%	79.6%	11.5%
	70～74歳	419	33	23	327	52	7.9%	5.5%	78.0%	12.4%
	75～79歳	356	45	38	248	50	12.6%	10.7%	69.7%	14.0%
	80～84歳	178	34	28	108	27	19.1%	15.7%	60.7%	15.2%
85歳以上	88	25	19	43	17	28.4%	21.6%	48.9%	19.3%	
女性	合計	4,981	226	132	4,231	480	4.5%	2.7%	84.9%	9.6%
	20～24歳	28	0	0	28	0	0.0%	0.0%	100.0%	0.0%
	25～29歳	142	0	0	139	3	0.0%	0.0%	97.9%	2.1%
	30～34歳	190	0	0	187	3	0.0%	0.0%	98.4%	1.6%
	35～39歳	245	0	0	242	3	0.0%	0.0%	98.8%	1.2%
	40～44歳	363	0	0	355	8	0.0%	0.0%	97.8%	2.2%
	45～49歳	396	2	0	387	7	0.5%	0.0%	97.7%	1.8%
	50～54歳	436	2	0	421	13	0.5%	0.0%	96.6%	3.0%
	55～59歳	443	2	1	417	23	0.5%	0.2%	94.1%	5.2%
	60～64歳	601	13	4	534	53	2.2%	0.7%	88.9%	8.8%
	65～69歳	759	33	19	612	106	4.3%	2.5%	80.6%	14.0%
	70～74歳	600	36	25	455	98	6.0%	4.2%	75.8%	16.3%
	75～79歳	463	64	39	282	104	13.8%	8.4%	60.9%	22.5%
	80～84歳	217	51	28	120	40	23.5%	12.9%	55.3%	18.4%
85歳以上	98	23	16	52	19	23.5%	16.3%	53.1%	19.4%	

Q4 自分の歯または入れ歯で左右の奥歯をしっかりとかみしめられますか

	回答数	n表(人数)				%表(割合)				
		左右両方かめる	片方だけかめる	両方かめない	無回答	左右両方かめる	片方だけかめる	両方かめない	無回答	
合計	合計	7,601	6,031	1,085	230	255	79.3%	14.3%	3.0%	3.4%
	20～24歳	36	36	0	0	0	100.0%	0.0%	0.0%	0.0%
	25～29歳	173	153	11	4	5	88.4%	6.4%	2.3%	2.9%
	30～34歳	245	220	15	7	3	89.8%	6.1%	2.9%	1.2%
	35～39歳	322	282	24	8	8	87.6%	7.5%	2.5%	2.5%
	40～44歳	487	415	45	9	18	85.2%	9.2%	1.8%	3.7%
	45～49歳	568	487	56	15	10	85.7%	9.9%	2.6%	1.8%
	50～54歳	612	517	63	16	16	84.5%	10.3%	2.6%	2.6%
	55～59歳	658	518	99	20	21	78.7%	15.0%	3.0%	3.2%
	60～64歳	870	651	154	33	32	74.8%	17.7%	3.8%	3.7%
	65～69歳	1,211	900	231	38	42	74.3%	19.1%	3.1%	3.5%
	70～74歳	1,019	777	172	29	41	76.3%	16.9%	2.8%	4.0%
	75～79歳	819	618	132	26	43	75.5%	16.1%	3.2%	5.3%
	80～84歳	395	311	57	14	13	78.7%	14.4%	3.5%	3.3%
85歳以上	186	146	26	11	3	78.5%	14.0%	5.9%	1.6%	
男性	合計	2,620	2,086	385	85	64	79.6%	14.7%	3.2%	2.4%
	20～24歳	8	8	0	0	0	100.0%	0.0%	0.0%	0.0%
	25～29歳	31	30	1	0	0	96.8%	3.2%	0.0%	0.0%
	30～34歳	55	52	1	2	0	94.5%	1.8%	3.6%	0.0%
	35～39歳	77	69	4	2	2	89.6%	5.2%	2.6%	2.6%
	40～44歳	124	105	12	2	5	84.7%	9.7%	1.6%	4.0%
	45～49歳	172	143	20	7	2	83.1%	11.6%	4.1%	1.2%
	50～54歳	176	148	18	5	5	84.1%	10.2%	2.8%	2.8%
	55～59歳	215	170	31	9	5	79.1%	14.4%	4.2%	2.3%
	60～64歳	269	205	44	12	8	76.2%	16.4%	4.5%	3.0%
	65～69歳	452	342	87	11	12	75.7%	19.2%	2.4%	2.7%
	70～74歳	419	316	82	11	10	75.4%	19.6%	2.6%	2.4%
	75～79歳	356	274	55	14	13	77.0%	15.4%	3.9%	3.7%
	80～84歳	178	147	24	6	1	82.6%	13.5%	3.4%	0.6%
85歳以上	88	77	6	4	1	87.5%	6.8%	4.5%	1.1%	
女性	合計	4,981	3,945	700	145	191	79.2%	14.1%	2.9%	3.8%
	20～24歳	28	28	0	0	0	100.0%	0.0%	0.0%	0.0%
	25～29歳	142	123	10	4	5	86.6%	7.0%	2.8%	3.5%
	30～34歳	190	168	14	5	3	88.4%	7.4%	2.6%	1.6%
	35～39歳	245	213	20	6	6	86.9%	8.2%	2.4%	2.4%
	40～44歳	363	310	33	7	13	85.4%	9.1%	1.9%	3.6%
	45～49歳	396	344	36	8	8	86.9%	9.1%	2.0%	2.0%
	50～54歳	436	369	45	11	11	84.6%	10.3%	2.5%	2.5%
	55～59歳	443	348	68	11	16	78.6%	15.3%	2.5%	3.6%
	60～64歳	601	446	110	21	24	74.2%	18.3%	3.5%	4.0%
	65～69歳	759	558	144	27	30	73.5%	19.0%	3.6%	4.0%
	70～74歳	600	461	90	18	31	76.8%	15.0%	3.0%	5.2%
	75～79歳	463	344	77	12	30	74.3%	16.6%	2.6%	6.5%
	80～84歳	217	164	33	8	12	75.6%	15.2%	3.7%	5.5%
85歳以上	98	69	20	7	2	70.4%	20.4%	7.1%	2.0%	

Q5 歯をみがくと血がでますか

	回答数	n表(人数)				%表(割合)				
		いつも	時々	いいえ	無回答	いつも	時々	いいえ	無回答	
合計	合計	7,601	105	2,390	5,059	47	1.4%	31.4%	66.6%	0.6%
	20～24歳	36	0	14	22	0	0.0%	38.9%	61.1%	0.0%
	25～29歳	173	4	60	109	0	2.3%	34.7%	63.0%	0.0%
	30～34歳	245	6	94	145	0	2.4%	38.4%	59.2%	0.0%
	35～39歳	322	7	140	174	1	2.2%	43.5%	54.0%	0.3%
	40～44歳	487	13	185	286	3	2.7%	38.0%	58.7%	0.6%
	45～49歳	568	9	223	334	2	1.6%	39.3%	58.8%	0.4%
	50～54歳	612	8	217	382	5	1.3%	35.5%	62.4%	0.8%
	55～59歳	658	12	250	393	3	1.8%	38.0%	59.7%	0.5%
	60～64歳	870	15	298	555	2	1.7%	34.3%	63.8%	0.2%
	65～69歳	1,211	15	379	813	4	1.2%	31.3%	67.1%	0.3%
	70～74歳	1,019	6	259	745	9	0.6%	25.4%	73.1%	0.9%
	75～79歳	819	4	173	631	11	0.5%	21.1%	77.0%	1.3%
	80～84歳	395	5	66	322	2	1.3%	16.7%	81.5%	0.5%
85歳以上	186	1	32	148	5	0.5%	17.2%	79.6%	2.7%	
男性	合計	2,620	39	841	1,715	25	1.5%	32.1%	65.5%	1.0%
	20～24歳	8	0	4	4	0	0.0%	50.0%	50.0%	0.0%
	25～29歳	31	0	9	22	0	0.0%	29.0%	71.0%	0.0%
	30～34歳	55	1	18	36	0	1.8%	32.7%	65.5%	0.0%
	35～39歳	77	0	46	30	1	0.0%	59.7%	39.0%	1.3%
	40～44歳	124	6	50	67	1	4.8%	40.3%	54.0%	0.8%
	45～49歳	172	2	83	86	1	1.2%	48.3%	50.0%	0.6%
	50～54歳	176	4	62	108	2	2.3%	35.2%	61.4%	1.1%
	55～59歳	215	5	82	125	3	2.3%	38.1%	58.1%	1.4%
	60～64歳	269	7	99	163	0	2.6%	36.8%	60.6%	0.0%
	65～69歳	452	7	143	298	4	1.5%	31.6%	65.9%	0.9%
	70～74歳	419	3	121	291	4	0.7%	28.9%	69.5%	1.0%
	75～79歳	356	1	78	272	5	0.3%	21.9%	76.4%	1.4%
	80～84歳	178	2	34	140	2	1.1%	19.1%	78.7%	1.1%
85歳以上	88	1	12	73	2	1.1%	13.6%	83.0%	2.3%	
女性	合計	4,981	66	1,549	3,344	22	1.3%	31.1%	67.1%	0.4%
	20～24歳	28	0	10	18	0	0.0%	35.7%	64.3%	0.0%
	25～29歳	142	4	51	87	0	2.8%	35.9%	61.3%	0.0%
	30～34歳	190	5	76	109	0	2.6%	40.0%	57.4%	0.0%
	35～39歳	245	7	94	144	0	2.9%	38.4%	58.8%	0.0%
	40～44歳	363	7	135	219	2	1.9%	37.2%	60.3%	0.6%
	45～49歳	396	7	140	248	1	1.8%	35.4%	62.6%	0.3%
	50～54歳	436	4	155	274	3	0.9%	35.6%	62.8%	0.7%
	55～59歳	443	7	168	268	0	1.6%	37.9%	60.5%	0.0%
	60～64歳	601	8	199	392	2	1.3%	33.1%	65.2%	0.3%
	65～69歳	759	8	236	515	0	1.1%	31.1%	67.9%	0.0%
	70～74歳	600	3	138	454	5	0.5%	23.0%	75.7%	0.8%
	75～79歳	463	3	95	359	6	0.6%	20.5%	77.5%	1.3%
	80～84歳	217	3	32	182	0	1.4%	14.7%	83.9%	0.0%
85歳以上	98	0	20	75	3	0.0%	20.4%	76.5%	3.1%	

Q6 歯ぐきが腫れてブヨブヨしますか

	回答数	n表(人数)				%表(割合)				
		いつも	時々	いいえ	無回答	いつも	時々	いいえ	無回答	
合計	合計	7,601	73	1,599	5,874	55	1.0%	21.0%	77.3%	0.7%
	20～24歳	36	0	5	31	0	0.0%	13.9%	86.1%	0.0%
	25～29歳	173	2	32	139	0	1.2%	18.5%	80.3%	0.0%
	30～34歳	245	4	42	198	1	1.6%	17.1%	80.8%	0.4%
	35～39歳	322	2	66	252	2	0.6%	20.5%	78.3%	0.6%
	40～44歳	487	5	100	379	3	1.0%	20.5%	77.8%	0.6%
	45～49歳	568	7	120	440	1	1.2%	21.1%	77.5%	0.2%
	50～54歳	612	4	122	481	5	0.7%	19.9%	78.6%	0.8%
	55～59歳	658	7	170	478	3	1.1%	25.8%	72.6%	0.5%
	60～64歳	870	12	224	632	2	1.4%	25.7%	72.6%	0.2%
	65～69歳	1,211	15	267	921	8	1.2%	22.0%	76.1%	0.7%
	70～74歳	1,019	7	212	789	11	0.7%	20.8%	77.4%	1.1%
	75～79歳	819	6	147	656	10	0.7%	17.9%	80.1%	1.2%
	80～84歳	395	0	61	330	4	0.0%	15.4%	83.5%	1.0%
85歳以上	186	2	31	148	5	1.1%	16.7%	79.6%	2.7%	
男性	合計	2,620	24	559	2,013	24	0.9%	21.3%	76.8%	0.9%
	20～24歳	8	0	1	7	0	0.0%	12.5%	87.5%	0.0%
	25～29歳	31	1	4	26	0	3.2%	12.9%	83.9%	0.0%
	30～34歳	55	1	5	49	0	1.8%	9.1%	89.1%	0.0%
	35～39歳	77	0	18	58	1	0.0%	23.4%	75.3%	1.3%
	40～44歳	124	1	34	87	2	0.8%	27.4%	70.2%	1.6%
	45～49歳	172	3	39	130	0	1.7%	22.7%	75.6%	0.0%
	50～54歳	176	2	40	132	2	1.1%	22.7%	75.0%	1.1%
	55～59歳	215	2	60	152	1	0.9%	27.9%	70.7%	0.5%
	60～64歳	269	3	75	190	1	1.1%	27.9%	70.6%	0.4%
	65～69歳	452	4	102	342	4	0.9%	22.6%	75.7%	0.9%
	70～74歳	419	4	90	320	5	1.0%	21.5%	76.4%	1.2%
	75～79歳	356	3	58	292	3	0.8%	16.3%	82.0%	0.8%
	80～84歳	178	0	25	151	2	0.0%	14.0%	84.8%	1.1%
85歳以上	88	0	8	77	3	0.0%	9.1%	87.5%	3.4%	
女性	合計	4,981	49	1,040	3,861	31	1.0%	20.9%	77.5%	0.6%
	20～24歳	28	0	4	24	0	0.0%	14.3%	85.7%	0.0%
	25～29歳	142	1	28	113	0	0.7%	19.7%	79.6%	0.0%
	30～34歳	190	3	37	149	1	1.6%	19.5%	78.4%	0.5%
	35～39歳	245	2	48	194	1	0.8%	19.6%	79.2%	0.4%
	40～44歳	363	4	66	292	1	1.1%	18.2%	80.4%	0.3%
	45～49歳	396	4	81	310	1	1.0%	20.5%	78.3%	0.3%
	50～54歳	436	2	82	349	3	0.5%	18.8%	80.0%	0.7%
	55～59歳	443	5	110	326	2	1.1%	24.8%	73.6%	0.5%
	60～64歳	601	9	149	442	1	1.5%	24.8%	73.5%	0.2%
	65～69歳	759	11	165	579	4	1.4%	21.7%	76.3%	0.5%
	70～74歳	600	3	122	469	6	0.5%	20.3%	78.2%	1.0%
	75～79歳	463	3	89	364	7	0.6%	19.2%	78.6%	1.5%
	80～84歳	217	0	36	179	2	0.0%	16.6%	82.5%	0.9%
85歳以上	98	2	23	71	2	2.0%	23.5%	72.4%	2.0%	

Q7 冷たいものや熱いものが歯にしみますか

	回答数	n表(人数)				%表(割合)				
		いつも	時々	いいえ	無回答	いつも	時々	いいえ	無回答	
合計	合計	7,601	205	2,426	4,923	47	2.7%	31.9%	64.8%	0.6%
	20～24歳	36	1	14	21	0	2.8%	38.9%	58.3%	0.0%
	25～29歳	173	9	73	91	0	5.2%	42.2%	52.6%	0.0%
	30～34歳	245	13	113	119	0	5.3%	46.1%	48.6%	0.0%
	35～39歳	322	18	151	152	1	5.6%	46.9%	47.2%	0.3%
	40～44歳	487	30	226	228	3	6.2%	46.4%	46.8%	0.6%
	45～49歳	568	22	260	285	1	3.9%	45.8%	50.2%	0.2%
	50～54歳	612	18	240	350	4	2.9%	39.2%	57.2%	0.7%
	55～59歳	658	23	255	376	4	3.5%	38.8%	57.1%	0.6%
	60～64歳	870	22	301	545	2	2.5%	34.6%	62.6%	0.2%
	65～69歳	1,211	22	337	844	8	1.8%	27.8%	69.7%	0.7%
	70～74歳	1,019	13	219	778	9	1.3%	21.5%	76.3%	0.9%
	75～79歳	819	10	157	642	10	1.2%	19.2%	78.4%	1.2%
	80～84歳	395	3	56	334	2	0.8%	14.2%	84.6%	0.5%
85歳以上	186	1	24	158	3	0.5%	12.9%	84.9%	1.6%	
男性	合計	2,620	63	756	1,775	26	2.4%	28.9%	67.7%	1.0%
	20～24歳	8	0	0	8	0	0.0%	0.0%	100.0%	0.0%
	25～29歳	31	1	8	22	0	3.2%	25.8%	71.0%	0.0%
	30～34歳	55	3	20	32	0	5.5%	36.4%	58.2%	0.0%
	35～39歳	77	8	35	33	1	10.4%	45.5%	42.9%	1.3%
	40～44歳	124	8	51	63	2	6.5%	41.1%	50.8%	1.6%
	45～49歳	172	5	73	94	0	2.9%	42.4%	54.7%	0.0%
	50～54歳	176	6	76	92	2	3.4%	43.2%	52.3%	1.1%
	55～59歳	215	7	86	118	4	3.3%	40.0%	54.9%	1.9%
	60～64歳	269	7	93	169	0	2.6%	34.6%	62.8%	0.0%
	65～69歳	452	10	120	316	6	2.2%	26.5%	69.9%	1.3%
	70～74歳	419	4	100	311	4	1.0%	23.9%	74.2%	1.0%
	75～79歳	356	2	66	283	5	0.6%	18.5%	79.5%	1.4%
	80～84歳	178	1	21	155	1	0.6%	11.8%	87.1%	0.6%
85歳以上	88	1	7	79	1	1.1%	8.0%	89.8%	1.1%	
女性	合計	4,981	142	1,670	3,148	21	2.9%	33.5%	63.2%	0.4%
	20～24歳	28	1	14	13	0	3.6%	50.0%	46.4%	0.0%
	25～29歳	142	8	65	69	0	5.6%	45.8%	48.6%	0.0%
	30～34歳	190	10	93	87	0	5.3%	48.9%	45.8%	0.0%
	35～39歳	245	10	116	119	0	4.1%	47.3%	48.6%	0.0%
	40～44歳	363	22	175	165	1	6.1%	48.2%	45.5%	0.3%
	45～49歳	396	17	187	191	1	4.3%	47.2%	48.2%	0.3%
	50～54歳	436	12	164	258	2	2.8%	37.6%	59.2%	0.5%
	55～59歳	443	16	169	258	0	3.6%	38.1%	58.2%	0.0%
	60～64歳	601	15	208	376	2	2.5%	34.6%	62.6%	0.3%
	65～69歳	759	12	217	528	2	1.6%	28.6%	69.6%	0.3%
	70～74歳	600	9	119	467	5	1.5%	19.8%	77.8%	0.8%
	75～79歳	463	8	91	359	5	1.7%	19.7%	77.5%	1.1%
	80～84歳	217	2	35	179	1	0.9%	16.1%	82.5%	0.5%
85歳以上	98	0	17	79	2	0.0%	17.3%	80.6%	2.0%	

Q8 かかりつけの歯科医院がありますか

	回答数	n表(人数)			%表(割合)			
		はい	いいえ	無回答	はい	いいえ	無回答	
合計	合計	7,601	7,313	253	35	96.2%	3.3%	0.5%
	20～24歳	36	32	4	0	88.9%	11.1%	0.0%
	25～29歳	173	156	17	0	90.2%	9.8%	0.0%
	30～34歳	245	218	26	1	89.0%	10.6%	0.4%
	35～39歳	322	295	26	1	91.6%	8.1%	0.3%
	40～44歳	487	452	33	2	92.8%	6.8%	0.4%
	45～49歳	568	537	30	1	94.5%	5.3%	0.2%
	50～54歳	612	578	30	4	94.4%	4.9%	0.7%
	55～59歳	658	639	17	2	97.1%	2.6%	0.3%
	60～64歳	870	845	23	2	97.1%	2.6%	0.2%
	65～69歳	1,211	1,180	25	6	97.4%	2.1%	0.5%
	70～74歳	1,019	1,001	9	9	98.2%	0.9%	0.9%
	75～79歳	819	806	6	7	98.4%	0.7%	0.9%
	80～84歳	395	390	5	0	98.7%	1.3%	0.0%
85歳以上	186	184	2	0	98.9%	1.1%	0.0%	
男性	合計	2,620	2,507	97	16	95.7%	3.7%	0.6%
	20～24歳	8	8	0	0	100.0%	0.0%	0.0%
	25～29歳	31	28	3	0	90.3%	9.7%	0.0%
	30～34歳	55	48	7	0	87.3%	12.7%	0.0%
	35～39歳	77	68	8	1	88.3%	10.4%	1.3%
	40～44歳	124	110	13	1	88.7%	10.5%	0.8%
	45～49歳	172	158	14	0	91.9%	8.1%	0.0%
	50～54歳	176	162	12	2	92.0%	6.8%	1.1%
	55～59歳	215	209	4	2	97.2%	1.9%	0.9%
	60～64歳	269	260	9	0	96.7%	3.3%	0.0%
	65～69歳	452	436	12	4	96.5%	2.7%	0.9%
	70～74歳	419	408	8	3	97.4%	1.9%	0.7%
	75～79歳	356	350	3	3	98.3%	0.8%	0.8%
	80～84歳	178	175	3	0	98.3%	1.7%	0.0%
85歳以上	88	87	1	0	98.9%	1.1%	0.0%	
女性	合計	4,981	4,806	156	19	96.5%	3.1%	0.4%
	20～24歳	28	24	4	0	85.7%	14.3%	0.0%
	25～29歳	142	128	14	0	90.1%	9.9%	0.0%
	30～34歳	190	170	19	1	89.5%	10.0%	0.5%
	35～39歳	245	227	18	0	92.7%	7.3%	0.0%
	40～44歳	363	342	20	1	94.2%	5.5%	0.3%
	45～49歳	396	379	16	1	95.7%	4.0%	0.3%
	50～54歳	436	416	18	2	95.4%	4.1%	0.5%
	55～59歳	443	430	13	0	97.1%	2.9%	0.0%
	60～64歳	601	585	14	2	97.3%	2.3%	0.3%
	65～69歳	759	744	13	2	98.0%	1.7%	0.3%
	70～74歳	600	593	1	6	98.8%	0.2%	1.0%
	75～79歳	463	456	3	4	98.5%	0.6%	0.9%
	80～84歳	217	215	2	0	99.1%	0.9%	0.0%
85歳以上	98	97	1	0	99.0%	1.0%	0.0%	

Q9 仕事が忙しかったり休めず、なかなか歯科医院に行けないことがありますか

	回答数	n表(人数)			%表(割合)			
		はい	いいえ	無回答	はい	いいえ	無回答	
合計	合計	7,601	1,727	5,819	55	22.7%	76.6%	0.7%
	20～24歳	36	17	19	0	47.2%	52.8%	0.0%
	25～29歳	173	104	69	0	60.1%	39.9%	0.0%
	30～34歳	245	140	104	1	57.1%	42.4%	0.4%
	35～39歳	322	158	163	1	49.1%	50.6%	0.3%
	40～44歳	487	232	251	4	47.6%	51.5%	0.8%
	45～49歳	568	250	317	1	44.0%	55.8%	0.2%
	50～54歳	612	207	401	4	33.8%	65.5%	0.7%
	55～59歳	658	191	465	2	29.0%	70.7%	0.3%
	60～64歳	870	159	709	2	18.3%	81.5%	0.2%
	65～69歳	1,211	137	1,066	8	11.3%	88.0%	0.7%
	70～74歳	1,019	56	954	9	5.5%	93.6%	0.9%
	75～79歳	819	38	768	13	4.6%	93.8%	1.6%
	80～84歳	395	24	366	5	6.1%	92.7%	1.3%
85歳以上	186	14	167	5	7.5%	89.8%	2.7%	
男性	合計	2,620	581	2,018	21	22.2%	77.0%	0.8%
	20～24歳	8	5	3	0	62.5%	37.5%	0.0%
	25～29歳	31	18	13	0	58.1%	41.9%	0.0%
	30～34歳	55	34	21	0	61.8%	38.2%	0.0%
	35～39歳	77	42	34	1	54.5%	44.2%	1.3%
	40～44歳	124	61	60	3	49.2%	48.4%	2.4%
	45～49歳	172	88	84	0	51.2%	48.8%	0.0%
	50～54歳	176	75	99	2	42.6%	56.3%	1.1%
	55～59歳	215	81	132	2	37.7%	61.4%	0.9%
	60～64歳	269	55	214	0	20.4%	79.6%	0.0%
	65～69歳	452	69	379	4	15.3%	83.8%	0.9%
	70～74歳	419	29	387	3	6.9%	92.4%	0.7%
	75～79歳	356	14	338	4	3.9%	94.9%	1.1%
	80～84歳	178	7	170	1	3.9%	95.5%	0.6%
85歳以上	88	3	84	1	3.4%	95.5%	1.1%	
女性	合計	4,981	1,146	3,801	34	23.0%	76.3%	0.7%
	20～24歳	28	12	16	0	42.9%	57.1%	0.0%
	25～29歳	142	86	56	0	60.6%	39.4%	0.0%
	30～34歳	190	106	83	1	55.8%	43.7%	0.5%
	35～39歳	245	116	129	0	47.3%	52.7%	0.0%
	40～44歳	363	171	191	1	47.1%	52.6%	0.3%
	45～49歳	396	162	233	1	40.9%	58.8%	0.3%
	50～54歳	436	132	302	2	30.3%	69.3%	0.5%
	55～59歳	443	110	333	0	24.8%	75.2%	0.0%
	60～64歳	601	104	495	2	17.3%	82.4%	0.3%
	65～69歳	759	68	687	4	9.0%	90.5%	0.5%
	70～74歳	600	27	567	6	4.5%	94.5%	1.0%
	75～79歳	463	24	430	9	5.2%	92.9%	1.9%
	80～84歳	217	17	196	4	7.8%	90.3%	1.8%
85歳以上	98	11	83	4	11.2%	84.7%	4.1%	

Q10 家族や周囲の人々は、日頃歯の健康に関心がありますか

	回答数	n表(人数)				%表(割合)				
		はい	どちらとも いえない	いいえ	無回答	はい	どちらとも いえない	いいえ	無回答	
合計	合計	7,601	4,892	2,332	328	49	64.4%	30.7%	4.3%	0.6%
	20～24歳	36	18	14	4	0	50.0%	38.9%	11.1%	0.0%
	25～29歳	173	96	58	19	0	55.5%	33.5%	11.0%	0.0%
	30～34歳	245	127	105	12	1	51.8%	42.9%	4.9%	0.4%
	35～39歳	322	148	145	27	2	46.0%	45.0%	8.4%	0.6%
	40～44歳	487	282	179	25	1	57.9%	36.8%	5.1%	0.2%
	45～49歳	568	307	227	33	1	54.0%	40.0%	5.8%	0.2%
	50～54歳	612	318	257	36	1	52.0%	42.0%	5.9%	0.2%
	55～59歳	658	377	246	31	4	57.3%	37.4%	4.7%	0.6%
	60～64歳	870	551	280	35	4	63.3%	32.2%	4.0%	0.5%
	65～69歳	1,211	839	320	46	6	69.3%	26.4%	3.8%	0.5%
	70～74歳	1,019	755	230	24	10	74.1%	22.6%	2.4%	1.0%
	75～79歳	819	629	162	17	11	76.8%	19.8%	2.1%	1.3%
	80～84歳	395	302	80	10	3	76.5%	20.3%	2.5%	0.8%
85歳以上	186	143	29	9	5	76.9%	15.6%	4.8%	2.7%	
男性	合計	2,620	1,763	723	118	16	67.3%	27.6%	4.5%	0.6%
	20～24歳	8	4	4	0	0	50.0%	50.0%	0.0%	0.0%
	25～29歳	31	15	14	2	0	48.4%	45.2%	6.5%	0.0%
	30～34歳	55	40	13	2	0	72.7%	23.6%	3.6%	0.0%
	35～39歳	77	36	33	7	1	46.8%	42.9%	9.1%	1.3%
	40～44歳	124	77	39	8	0	62.1%	31.5%	6.5%	0.0%
	45～49歳	172	94	66	11	1	54.7%	38.4%	6.4%	0.6%
	50～54歳	176	89	80	7	0	50.6%	45.5%	4.0%	0.0%
	55～59歳	215	123	79	12	1	57.2%	36.7%	5.6%	0.5%
	60～64歳	269	172	80	17	0	63.9%	29.7%	6.3%	0.0%
	65～69歳	452	316	109	26	1	69.9%	24.1%	5.8%	0.2%
	70～74歳	419	320	87	7	5	76.4%	20.8%	1.7%	1.2%
	75～79歳	356	273	72	6	5	76.7%	20.2%	1.7%	1.4%
	80～84歳	178	136	35	7	0	76.4%	19.7%	3.9%	0.0%
85歳以上	88	68	12	6	2	77.3%	13.6%	6.8%	2.3%	
女性	合計	4,981	3,129	1,609	210	33	62.8%	32.3%	4.2%	0.7%
	20～24歳	28	14	10	4	0	50.0%	35.7%	14.3%	0.0%
	25～29歳	142	81	44	17	0	57.0%	31.0%	12.0%	0.0%
	30～34歳	190	87	92	10	1	45.8%	48.4%	5.3%	0.5%
	35～39歳	245	112	112	20	1	45.7%	45.7%	8.2%	0.4%
	40～44歳	363	205	140	17	1	56.5%	38.6%	4.7%	0.3%
	45～49歳	396	213	161	22	0	53.8%	40.7%	5.6%	0.0%
	50～54歳	436	229	177	29	1	52.5%	40.6%	6.7%	0.2%
	55～59歳	443	254	167	19	3	57.3%	37.7%	4.3%	0.7%
	60～64歳	601	379	200	18	4	63.1%	33.3%	3.0%	0.7%
	65～69歳	759	523	211	20	5	68.9%	27.8%	2.6%	0.7%
	70～74歳	600	435	143	17	5	72.5%	23.8%	2.8%	0.8%
	75～79歳	463	356	90	11	6	76.9%	19.4%	2.4%	1.3%
	80～84歳	217	166	45	3	3	76.5%	20.7%	1.4%	1.4%
85歳以上	98	75	17	3	3	76.5%	17.3%	3.1%	3.1%	

Q11 自分の歯には自信があったり、人からほめられたことがありますか

	回答数	n表(人数)				%表(割合)				
		はい	どちらともいえない	いいえ	無回答	はい	どちらともいえない	いいえ	無回答	
合計	合計	7,601	1,272	2,315	3,973	41	16.7%	30.5%	52.3%	0.5%
	20～24歳	36	16	15	5	0	44.4%	41.7%	13.9%	0.0%
	25～29歳	173	54	66	53	0	31.2%	38.2%	30.6%	0.0%
	30～34歳	245	55	83	107	0	22.4%	33.9%	43.7%	0.0%
	35～39歳	322	54	116	152	0	16.8%	36.0%	47.2%	0.0%
	40～44歳	487	87	166	233	1	17.9%	34.1%	47.8%	0.2%
	45～49歳	568	77	182	307	2	13.6%	32.0%	54.0%	0.4%
	50～54歳	612	79	193	339	1	12.9%	31.5%	55.4%	0.2%
	55～59歳	658	75	197	384	2	11.4%	29.9%	58.4%	0.3%
	60～64歳	870	97	231	538	4	11.1%	26.6%	61.8%	0.5%
	65～69歳	1,211	161	340	705	5	13.3%	28.1%	58.2%	0.4%
	70～74歳	1,019	184	315	515	5	18.1%	30.9%	50.5%	0.5%
	75～79歳	819	176	263	369	11	21.5%	32.1%	45.1%	1.3%
	80～84歳	395	101	113	175	6	25.6%	28.6%	44.3%	1.5%
85歳以上	186	56	35	91	4	30.1%	18.8%	48.9%	2.2%	
男性	合計	2,620	409	802	1,395	14	15.6%	30.6%	53.2%	0.5%
	20～24歳	8	2	6	0	0	25.0%	75.0%	0.0%	0.0%
	25～29歳	31	9	15	7	0	29.0%	48.4%	22.6%	0.0%
	30～34歳	55	14	17	24	0	25.5%	30.9%	43.6%	0.0%
	35～39歳	77	13	25	39	0	16.9%	32.5%	50.6%	0.0%
	40～44歳	124	16	43	65	0	12.9%	34.7%	52.4%	0.0%
	45～49歳	172	22	57	92	1	12.8%	33.1%	53.5%	0.6%
	50～54歳	176	20	56	100	0	11.4%	31.8%	56.8%	0.0%
	55～59歳	215	23	68	123	1	10.7%	31.6%	57.2%	0.5%
	60～64歳	269	27	73	167	2	10.0%	27.1%	62.1%	0.7%
	65～69歳	452	54	134	264	0	11.9%	29.6%	58.4%	0.0%
	70～74歳	419	68	132	218	1	16.2%	31.5%	52.0%	0.2%
	75～79歳	356	73	118	160	5	20.5%	33.1%	44.9%	1.4%
	80～84歳	178	45	45	87	1	25.3%	25.3%	48.9%	0.6%
85歳以上	88	23	13	49	3	26.1%	14.8%	55.7%	3.4%	
女性	合計	4,981	863	1,513	2,578	27	17.3%	30.4%	51.8%	0.5%
	20～24歳	28	14	9	5	0	50.0%	32.1%	17.9%	0.0%
	25～29歳	142	45	51	46	0	31.7%	35.9%	32.4%	0.0%
	30～34歳	190	41	66	83	0	21.6%	34.7%	43.7%	0.0%
	35～39歳	245	41	91	113	0	16.7%	37.1%	46.1%	0.0%
	40～44歳	363	71	123	168	1	19.6%	33.9%	46.3%	0.3%
	45～49歳	396	55	125	215	1	13.9%	31.6%	54.3%	0.3%
	50～54歳	436	59	137	239	1	13.5%	31.4%	54.8%	0.2%
	55～59歳	443	52	129	261	1	11.7%	29.1%	58.9%	0.2%
	60～64歳	601	70	158	371	2	11.6%	26.3%	61.7%	0.3%
	65～69歳	759	107	206	441	5	14.1%	27.1%	58.1%	0.7%
	70～74歳	600	116	183	297	4	19.3%	30.5%	49.5%	0.7%
	75～79歳	463	103	145	209	6	22.2%	31.3%	45.1%	1.3%
	80～84歳	217	56	68	88	5	25.8%	31.3%	40.6%	2.3%
85歳以上	98	33	22	42	1	33.7%	22.4%	42.9%	1.0%	

Q12 普段、職場や外出先でも歯を磨きますか

	回答数	n表(人数)				%表(割合)				
		毎回	時々	いいえ	無回答	毎回	時々	いいえ	無回答	
合計	合計	7,601	1,545	2,179	3,815	62	20.3%	28.7%	50.2%	0.8%
	20～24歳	36	17	8	11	0	47.2%	22.2%	30.6%	0.0%
	25～29歳	173	78	47	48	0	45.1%	27.2%	27.7%	0.0%
	30～34歳	245	93	77	75	0	38.0%	31.4%	30.6%	0.0%
	35～39歳	322	107	82	133	0	33.2%	25.5%	41.3%	0.0%
	40～44歳	487	166	137	181	3	34.1%	28.1%	37.2%	0.6%
	45～49歳	568	143	158	266	1	25.2%	27.8%	46.8%	0.2%
	50～54歳	612	164	179	268	1	26.8%	29.2%	43.8%	0.2%
	55～59歳	658	150	196	310	2	22.8%	29.8%	47.1%	0.3%
	60～64歳	870	165	225	476	4	19.0%	25.9%	54.7%	0.5%
	65～69歳	1,211	155	365	681	10	12.8%	30.1%	56.2%	0.8%
	70～74歳	1,019	115	292	603	9	11.3%	28.7%	59.2%	0.9%
	75～79歳	819	98	258	451	12	12.0%	31.5%	55.1%	1.5%
	80～84歳	395	60	108	215	12	15.2%	27.3%	54.4%	3.0%
85歳以上	186	34	47	97	8	18.3%	25.3%	52.2%	4.3%	
男性	合計	2,620	482	679	1,444	15	18.4%	25.9%	55.1%	0.6%
	20～24歳	8	3	0	5	0	37.5%	0.0%	62.5%	0.0%
	25～29歳	31	4	11	16	0	12.9%	35.5%	51.6%	0.0%
	30～34歳	55	17	12	26	0	30.9%	21.8%	47.3%	0.0%
	35～39歳	77	21	18	38	0	27.3%	23.4%	49.4%	0.0%
	40～44歳	124	34	29	61	0	27.4%	23.4%	49.2%	0.0%
	45～49歳	172	25	44	102	1	14.5%	25.6%	59.3%	0.6%
	50～54歳	176	41	50	85	0	23.3%	28.4%	48.3%	0.0%
	55～59歳	215	50	56	108	1	23.3%	26.0%	50.2%	0.5%
	60～64歳	269	49	59	160	1	18.2%	21.9%	59.5%	0.4%
	65～69歳	452	73	110	267	2	16.2%	24.3%	59.1%	0.4%
	70～74歳	419	62	111	245	1	14.8%	26.5%	58.5%	0.2%
	75～79歳	356	55	105	193	3	15.4%	29.5%	54.2%	0.8%
	80～84歳	178	28	51	95	4	15.7%	28.7%	53.4%	2.2%
85歳以上	88	20	23	43	2	22.7%	26.1%	48.9%	2.3%	
女性	合計	4,981	1,063	1,500	2,371	47	21.3%	30.1%	47.6%	0.9%
	20～24歳	28	14	8	6	0	50.0%	28.6%	21.4%	0.0%
	25～29歳	142	74	36	32	0	52.1%	25.4%	22.5%	0.0%
	30～34歳	190	76	65	49	0	40.0%	34.2%	25.8%	0.0%
	35～39歳	245	86	64	95	0	35.1%	26.1%	38.8%	0.0%
	40～44歳	363	132	108	120	3	36.4%	29.8%	33.1%	0.8%
	45～49歳	396	118	114	164	0	29.8%	28.8%	41.4%	0.0%
	50～54歳	436	123	129	183	1	28.2%	29.6%	42.0%	0.2%
	55～59歳	443	100	140	202	1	22.6%	31.6%	45.6%	0.2%
	60～64歳	601	116	166	316	3	19.3%	27.6%	52.6%	0.5%
	65～69歳	759	82	255	414	8	10.8%	33.6%	54.5%	1.1%
	70～74歳	600	53	181	358	8	8.8%	30.2%	59.7%	1.3%
	75～79歳	463	43	153	258	9	9.3%	33.0%	55.7%	1.9%
	80～84歳	217	32	57	120	8	14.7%	26.3%	55.3%	3.7%
85歳以上	98	14	24	54	6	14.3%	24.5%	55.1%	6.1%	

Q13 間食（甘い食べ物や飲み物）をしますか

	回答数	n表(人数)				%表(割合)				
		毎日	時々	いいえ	無回答	毎日	時々	いいえ	無回答	
合計	合計	7,601	2,547	4,210	821	23	33.5%	55.4%	10.8%	0.3%
	20～24歳	36	15	21	0	0	41.7%	58.3%	0.0%	0.0%
	25～29歳	173	73	87	13	0	42.2%	50.3%	7.5%	0.0%
	30～34歳	245	118	117	10	0	48.2%	47.8%	4.1%	0.0%
	35～39歳	322	147	161	14	0	45.7%	50.0%	4.3%	0.0%
	40～44歳	487	204	254	28	1	41.9%	52.2%	5.7%	0.2%
	45～49歳	568	227	294	45	2	40.0%	51.8%	7.9%	0.4%
	50～54歳	612	233	327	50	2	38.1%	53.4%	8.2%	0.3%
	55～59歳	658	208	362	83	5	31.6%	55.0%	12.6%	0.8%
	60～64歳	870	290	484	95	1	33.3%	55.6%	10.9%	0.1%
	65～69歳	1,211	373	691	144	3	30.8%	57.1%	11.9%	0.2%
	70～74歳	1,019	276	597	144	2	27.1%	58.6%	14.1%	0.2%
	75～79歳	819	221	478	116	4	27.0%	58.4%	14.2%	0.5%
	80～84歳	395	100	235	58	2	25.3%	59.5%	14.7%	0.5%
85歳以上	186	62	102	21	1	33.3%	54.8%	11.3%	0.5%	
男性	合計	2,620	527	1,583	501	9	20.1%	60.4%	19.1%	0.3%
	20～24歳	8	1	7	0	0	12.5%	87.5%	0.0%	0.0%
	25～29歳	31	7	17	7	0	22.6%	54.8%	22.6%	0.0%
	30～34歳	55	22	28	5	0	40.0%	50.9%	9.1%	0.0%
	35～39歳	77	19	53	5	0	24.7%	68.8%	6.5%	0.0%
	40～44歳	124	35	80	9	0	28.2%	64.5%	7.3%	0.0%
	45～49歳	172	38	98	34	2	22.1%	57.0%	19.8%	1.2%
	50～54歳	176	36	106	34	0	20.5%	60.2%	19.3%	0.0%
	55～59歳	215	26	130	58	1	12.1%	60.5%	27.0%	0.5%
	60～64歳	269	41	164	64	0	15.2%	61.0%	23.8%	0.0%
	65～69歳	452	86	277	88	1	19.0%	61.3%	19.5%	0.2%
	70～74歳	419	70	260	88	1	16.7%	62.1%	21.0%	0.2%
	75～79歳	356	79	214	60	3	22.2%	60.1%	16.9%	0.8%
	80～84歳	178	39	104	35	0	21.9%	58.4%	19.7%	0.0%
85歳以上	88	28	45	14	1	31.8%	51.1%	15.9%	1.1%	
女性	合計	4,981	2,020	2,627	320	14	40.6%	52.7%	6.4%	0.3%
	20～24歳	28	14	14	0	0	50.0%	50.0%	0.0%	0.0%
	25～29歳	142	66	70	6	0	46.5%	49.3%	4.2%	0.0%
	30～34歳	190	96	89	5	0	50.5%	46.8%	2.6%	0.0%
	35～39歳	245	128	108	9	0	52.2%	44.1%	3.7%	0.0%
	40～44歳	363	169	174	19	1	46.6%	47.9%	5.2%	0.3%
	45～49歳	396	189	196	11	0	47.7%	49.5%	2.8%	0.0%
	50～54歳	436	197	221	16	2	45.2%	50.7%	3.7%	0.5%
	55～59歳	443	182	232	25	4	41.1%	52.4%	5.6%	0.9%
	60～64歳	601	249	320	31	1	41.4%	53.2%	5.2%	0.2%
	65～69歳	759	287	414	56	2	37.8%	54.5%	7.4%	0.3%
	70～74歳	600	206	337	56	1	34.3%	56.2%	9.3%	0.2%
	75～79歳	463	142	264	56	1	30.7%	57.0%	12.1%	0.2%
	80～84歳	217	61	131	23	2	28.1%	60.4%	10.6%	0.9%
85歳以上	98	34	57	7	0	34.7%	58.2%	7.1%	0.0%	

Q14-① たばこ

	回答数	n表(人数)				%表(割合)				
		吸っている	過去に吸っていたがやめた	吸ったことはない	無回答	吸っている	過去に吸っていたがやめた	吸ったことはない	無回答	
合計	合計	7,601	642	2,021	4,913	25	8.4%	26.6%	64.6%	0.3%
	20～24歳	36	3	1	32	0	8.3%	2.8%	88.9%	0.0%
	25～29歳	173	14	22	137	0	8.1%	12.7%	79.2%	0.0%
	30～34歳	245	28	37	180	0	11.4%	15.1%	73.5%	0.0%
	35～39歳	322	41	75	206	0	12.7%	23.3%	64.0%	0.0%
	40～44歳	487	48	110	328	1	9.9%	22.6%	67.4%	0.2%
	45～49歳	568	66	155	346	1	11.6%	27.3%	60.9%	0.2%
	50～54歳	612	65	141	405	1	10.6%	23.0%	66.2%	0.2%
	55～59歳	658	69	170	418	1	10.5%	25.8%	63.5%	0.2%
	60～64歳	870	100	211	556	3	11.5%	24.3%	63.9%	0.3%
	65～69歳	1,211	98	374	736	3	8.1%	30.9%	60.8%	0.2%
	70～74歳	1,019	61	294	657	7	6.0%	28.9%	64.5%	0.7%
	75～79歳	819	36	256	524	3	4.4%	31.3%	64.0%	0.4%
	80～84歳	395	9	117	266	3	2.3%	29.6%	67.3%	0.8%
85歳以上	186	4	58	122	2	2.2%	31.2%	65.6%	1.1%	
男性	合計	2,620	434	1,430	749	7	16.6%	54.6%	28.6%	0.3%
	20～24歳	8	2	1	5	0	25.0%	12.5%	62.5%	0.0%
	25～29歳	31	8	4	19	0	25.8%	12.9%	61.3%	0.0%
	30～34歳	55	11	11	33	0	20.0%	20.0%	60.0%	0.0%
	35～39歳	77	18	23	36	0	23.4%	29.9%	46.8%	0.0%
	40～44歳	124	21	45	58	0	16.9%	36.3%	46.8%	0.0%
	45～49歳	172	38	81	52	1	22.1%	47.1%	30.2%	0.6%
	50～54歳	176	47	80	49	0	26.7%	45.5%	27.8%	0.0%
	55～59歳	215	47	113	55	0	21.9%	52.6%	25.6%	0.0%
	60～64歳	269	68	147	54	0	25.3%	54.6%	20.1%	0.0%
	65～69歳	452	79	290	83	0	17.5%	64.2%	18.4%	0.0%
	70～74歳	419	54	249	114	2	12.9%	59.4%	27.2%	0.5%
	75～79歳	356	30	229	96	1	8.4%	64.3%	27.0%	0.3%
	80～84歳	178	7	100	70	1	3.9%	56.2%	39.3%	0.6%
85歳以上	88	4	57	25	2	4.5%	64.8%	28.4%	2.3%	
女性	合計	4,981	208	591	4,164	18	4.2%	11.9%	83.6%	0.4%
	20～24歳	28	1	0	27	0	3.6%	0.0%	96.4%	0.0%
	25～29歳	142	6	18	118	0	4.2%	12.7%	83.1%	0.0%
	30～34歳	190	17	26	147	0	8.9%	13.7%	77.4%	0.0%
	35～39歳	245	23	52	170	0	9.4%	21.2%	69.4%	0.0%
	40～44歳	363	27	65	270	1	7.4%	17.9%	74.4%	0.3%
	45～49歳	396	28	74	294	0	7.1%	18.7%	74.2%	0.0%
	50～54歳	436	18	61	356	1	4.1%	14.0%	81.7%	0.2%
	55～59歳	443	22	57	363	1	5.0%	12.9%	81.9%	0.2%
	60～64歳	601	32	64	502	3	5.3%	10.6%	83.5%	0.5%
	65～69歳	759	19	84	653	3	2.5%	11.1%	86.0%	0.4%
	70～74歳	600	7	45	543	5	1.2%	7.5%	90.5%	0.8%
	75～79歳	463	6	27	428	2	1.3%	5.8%	92.4%	0.4%
	80～84歳	217	2	17	196	2	0.9%	7.8%	90.3%	0.9%
85歳以上	98	0	1	97	0	0.0%	1.0%	99.0%	0.0%	

Q14-② お酒

	回答数	n表(人数)							%表(割合)					
		毎日飲む	週1回以上飲む	週1回未満	飲むのをやめた	ほとんど飲まない(飲めない)	無回答	毎日飲む	週1回以上飲む	週1回未満	飲むのをやめた	ほとんど飲まない(飲めない)	無回答	
合計	合計	7,601	1,474	1,071	925	319	3,784	28	19.4%	14.1%	12.2%	4.2%	49.8%	0.4%
	20～24歳	36	0	2	13	0	21	0	0.0%	5.6%	36.1%	0.0%	58.3%	0.0%
	25～29歳	173	8	22	38	12	93	0	4.6%	12.7%	22.0%	6.9%	53.8%	0.0%
	30～34歳	245	16	32	48	16	133	0	6.5%	13.1%	19.6%	6.5%	54.3%	0.0%
	35～39歳	322	31	58	60	15	158	0	9.6%	18.0%	18.6%	4.7%	49.1%	0.0%
	40～44歳	487	74	98	82	16	214	3	15.2%	20.1%	16.8%	3.3%	43.9%	0.6%
	45～49歳	568	118	88	89	11	261	1	20.8%	15.5%	15.7%	1.9%	46.0%	0.2%
	50～54歳	612	105	111	80	17	298	1	17.2%	18.1%	13.1%	2.8%	48.7%	0.2%
	55～59歳	658	159	95	93	19	290	2	24.2%	14.4%	14.1%	2.9%	44.1%	0.3%
	60～64歳	870	214	124	99	28	401	4	24.6%	14.3%	11.4%	3.2%	46.1%	0.5%
	65～69歳	1,211	276	173	141	48	569	4	22.8%	14.3%	11.6%	4.0%	47.0%	0.3%
	70～74歳	1,019	204	131	82	48	549	5	20.0%	12.9%	8.0%	4.7%	53.9%	0.5%
	75～79歳	819	163	92	62	46	453	3	19.9%	11.2%	7.6%	5.6%	55.3%	0.4%
80～84歳	395	76	33	29	29	225	3	19.2%	8.4%	7.3%	7.3%	57.0%	0.8%	
85歳以上	186	30	12	9	14	119	2	16.1%	6.5%	4.8%	7.5%	64.0%	1.1%	
男性	合計	2,620	990	490	267	177	689	7	37.8%	18.7%	10.2%	6.8%	26.3%	0.3%
	20～24歳	8	0	1	4	0	3	0	0.0%	12.5%	50.0%	0.0%	37.5%	0.0%
	25～29歳	31	1	5	8	1	16	0	3.2%	16.1%	25.8%	3.2%	51.6%	0.0%
	30～34歳	55	8	7	11	2	27	0	14.5%	12.7%	20.0%	3.6%	49.1%	0.0%
	35～39歳	77	13	17	19	1	27	0	16.9%	22.1%	24.7%	1.3%	35.1%	0.0%
	40～44歳	124	21	34	20	4	44	1	16.9%	27.4%	16.1%	3.2%	35.5%	0.8%
	45～49歳	172	62	37	22	2	48	1	36.0%	21.5%	12.8%	1.2%	27.9%	0.6%
	50～54歳	176	56	45	20	8	47	0	31.8%	25.6%	11.4%	4.5%	26.7%	0.0%
	55～59歳	215	105	40	25	7	38	0	48.8%	18.6%	11.6%	3.3%	17.7%	0.0%
	60～64歳	269	136	54	23	16	40	0	50.6%	20.1%	8.6%	5.9%	14.9%	0.0%
	65～69歳	452	207	84	40	30	91	0	45.8%	18.6%	8.8%	6.6%	20.1%	0.0%
	70～74歳	419	165	77	38	34	104	1	39.4%	18.4%	9.1%	8.1%	24.8%	0.2%
	75～79歳	356	128	58	19	37	113	1	36.0%	16.3%	5.3%	10.4%	31.7%	0.3%
80～84歳	178	61	21	13	23	58	2	34.3%	11.8%	7.3%	12.9%	32.6%	1.1%	
85歳以上	88	27	10	5	12	33	1	30.7%	11.4%	5.7%	13.6%	37.5%	1.1%	
女性	合計	4,981	484	581	658	142	3,095	21	9.7%	11.7%	13.2%	2.9%	62.1%	0.4%
	20～24歳	28	0	1	9	0	18	0	0.0%	3.6%	32.1%	0.0%	64.3%	0.0%
	25～29歳	142	7	17	30	11	77	0	4.9%	12.0%	21.1%	7.7%	54.2%	0.0%
	30～34歳	190	8	25	37	14	106	0	4.2%	13.2%	19.5%	7.4%	55.8%	0.0%
	35～39歳	245	18	41	41	14	131	0	7.3%	16.7%	16.7%	5.7%	53.5%	0.0%
	40～44歳	363	53	64	62	12	170	2	14.6%	17.6%	17.1%	3.3%	46.8%	0.6%
	45～49歳	396	56	51	67	9	213	0	14.1%	12.9%	16.9%	2.3%	53.8%	0.0%
	50～54歳	436	49	66	60	9	251	1	11.2%	15.1%	13.8%	2.1%	57.6%	0.2%
	55～59歳	443	54	55	68	12	252	2	12.2%	12.4%	15.3%	2.7%	56.9%	0.5%
	60～64歳	601	78	70	76	12	361	4	13.0%	11.6%	12.6%	2.0%	60.1%	0.7%
	65～69歳	759	69	89	101	18	478	4	9.1%	11.7%	13.3%	2.4%	63.0%	0.5%
	70～74歳	600	39	54	44	14	445	4	6.5%	9.0%	7.3%	2.3%	74.2%	0.7%
	75～79歳	463	35	34	43	9	340	2	7.6%	7.3%	9.3%	1.9%	73.4%	0.4%
80～84歳	217	15	12	16	6	167	1	6.9%	5.5%	7.4%	2.8%	77.0%	0.5%	
85歳以上	98	3	2	4	2	86	1	3.1%	2.0%	4.1%	2.0%	87.8%	1.0%	

Q14-③ 運動習慣

	回答数	n表(人数)					%表(割合)					
		毎日	週数回	月数回	月1回未満	無回答	毎日	週数回	月数回	月1回未満	無回答	
合計	合計	7,601	1,125	2,292	1,470	2,583	131	14.8%	30.2%	19.3%	34.0%	1.7%
	20～24歳	36	0	6	9	21	0	0.0%	16.7%	25.0%	58.3%	0.0%
	25～29歳	173	7	40	36	89	1	4.0%	23.1%	20.8%	51.4%	0.6%
	30～34歳	245	8	47	56	133	1	3.3%	19.2%	22.9%	54.3%	0.4%
	35～39歳	322	9	62	80	171	0	2.8%	19.3%	24.8%	53.1%	0.0%
	40～44歳	487	22	100	92	266	7	4.5%	20.5%	18.9%	54.6%	1.4%
	45～49歳	568	45	113	112	295	3	7.9%	19.9%	19.7%	51.9%	0.5%
	50～54歳	612	46	148	110	302	6	7.5%	24.2%	18.0%	49.3%	1.0%
	55～59歳	658	57	166	159	272	4	8.7%	25.2%	24.2%	41.3%	0.6%
	60～64歳	870	103	277	167	313	10	11.8%	31.8%	19.2%	36.0%	1.1%
	65～69歳	1,211	218	458	206	308	21	18.0%	37.8%	17.0%	25.4%	1.7%
	70～74歳	1,019	235	405	195	163	21	23.1%	39.7%	19.1%	16.0%	2.1%
	75～79歳	819	214	293	133	155	24	26.1%	35.8%	16.2%	18.9%	2.9%
80～84歳	395	121	130	77	54	13	30.6%	32.9%	19.5%	13.7%	3.3%	
85歳以上	186	40	47	38	41	20	21.5%	25.3%	20.4%	22.0%	10.8%	
男性	合計	2,620	481	807	572	733	27	18.4%	30.8%	21.8%	28.0%	1.0%
	20～24歳	8	0	1	2	5	0	0.0%	12.5%	25.0%	62.5%	0.0%
	25～29歳	31	2	8	8	12	1	6.5%	25.8%	25.8%	38.7%	3.2%
	30～34歳	55	2	18	15	20	0	3.6%	32.7%	27.3%	36.4%	0.0%
	35～39歳	77	2	17	22	36	0	2.6%	22.1%	28.6%	46.8%	0.0%
	40～44歳	124	7	28	30	57	2	5.6%	22.6%	24.2%	46.0%	1.6%
	45～49歳	172	20	41	43	67	1	11.6%	23.8%	25.0%	39.0%	0.6%
	50～54歳	176	17	39	42	78	0	9.7%	22.2%	23.9%	44.3%	0.0%
	55～59歳	215	22	45	73	75	0	10.2%	20.9%	34.0%	34.9%	0.0%
	60～64歳	269	25	80	56	108	0	9.3%	29.7%	20.8%	40.1%	0.0%
	65～69歳	452	94	158	87	109	4	20.8%	35.0%	19.2%	24.1%	0.9%
	70～74歳	419	104	164	82	63	6	24.8%	39.1%	19.6%	15.0%	1.4%
	75～79歳	356	98	129	57	67	5	27.5%	36.2%	16.0%	18.8%	1.4%
80～84歳	178	64	56	35	19	4	36.0%	31.5%	19.7%	10.7%	2.2%	
85歳以上	88	24	23	20	17	4	27.3%	26.1%	22.7%	19.3%	4.5%	
女性	合計	4,981	644	1,485	898	1,850	104	12.9%	29.8%	18.0%	37.1%	2.1%
	20～24歳	28	0	5	7	16	0	0.0%	17.9%	25.0%	57.1%	0.0%
	25～29歳	142	5	32	28	77	0	3.5%	22.5%	19.7%	54.2%	0.0%
	30～34歳	190	6	29	41	113	1	3.2%	15.3%	21.6%	59.5%	0.5%
	35～39歳	245	7	45	58	135	0	2.9%	18.4%	23.7%	55.1%	0.0%
	40～44歳	363	15	72	62	209	5	4.1%	19.8%	17.1%	57.6%	1.4%
	45～49歳	396	25	72	69	228	2	6.3%	18.2%	17.4%	57.6%	0.5%
	50～54歳	436	29	109	68	224	6	6.7%	25.0%	15.6%	51.4%	1.4%
	55～59歳	443	35	121	86	197	4	7.9%	27.3%	19.4%	44.5%	0.9%
	60～64歳	601	78	197	111	205	10	13.0%	32.8%	18.5%	34.1%	1.7%
	65～69歳	759	124	300	119	199	17	16.3%	39.5%	15.7%	26.2%	2.2%
	70～74歳	600	131	241	113	100	15	21.8%	40.2%	18.8%	16.7%	2.5%
	75～79歳	463	116	164	76	88	19	25.1%	35.4%	16.4%	19.0%	4.1%
80～84歳	217	57	74	42	35	9	26.3%	34.1%	19.4%	16.1%	4.1%	
85歳以上	98	16	24	18	24	16	16.3%	24.5%	18.4%	24.5%	16.3%	

Q14-④ 野菜摂取

	回答数	n表(人数)						%表(割合)				
		毎日2回以上食べる	毎日1回以上	週数回	週1回未満	無回答	毎日2回以上食べる	毎日1回以上	週数回	週1回未満	無回答	
合計	合計	7,601	3,236	3,377	859	104	25	42.6%	44.4%	11.3%	1.4%	0.3%
	20～24歳	36	7	17	12	0	0	19.4%	47.2%	33.3%	0.0%	0.0%
	25～29歳	173	61	78	29	5	0	35.3%	45.1%	16.8%	2.9%	0.0%
	30～34歳	245	85	114	42	4	0	34.7%	46.5%	17.1%	1.6%	0.0%
	35～39歳	322	101	164	51	6	0	31.4%	50.9%	15.8%	1.9%	0.0%
	40～44歳	487	171	246	62	6	2	35.1%	50.5%	12.7%	1.2%	0.4%
	45～49歳	568	225	258	74	10	1	39.6%	45.4%	13.0%	1.8%	0.2%
	50～54歳	612	243	273	86	9	1	39.7%	44.6%	14.1%	1.5%	0.2%
	55～59歳	658	275	309	64	9	1	41.8%	47.0%	9.7%	1.4%	0.2%
	60～64歳	870	358	406	93	11	2	41.1%	46.7%	10.7%	1.3%	0.2%
	65～69歳	1,211	556	501	138	13	3	45.9%	41.4%	11.4%	1.1%	0.2%
	70～74歳	1,019	469	444	92	10	4	46.0%	43.6%	9.0%	1.0%	0.4%
	75～79歳	819	404	331	73	7	4	49.3%	40.4%	8.9%	0.9%	0.5%
	80～84歳	395	191	160	29	9	6	48.4%	40.5%	7.3%	2.3%	1.5%
85歳以上	186	90	76	14	5	1	48.4%	40.9%	7.5%	2.7%	0.5%	
男性	合計	2,620	844	1,265	444	60	7	32.2%	48.3%	16.9%	2.3%	0.3%
	20～24歳	8	1	3	4	0	0	12.5%	37.5%	50.0%	0.0%	0.0%
	25～29歳	31	9	16	4	2	0	29.0%	51.6%	12.9%	6.5%	0.0%
	30～34歳	55	19	25	9	2	0	34.5%	45.5%	16.4%	3.6%	0.0%
	35～39歳	77	18	41	15	3	0	23.4%	53.2%	19.5%	3.9%	0.0%
	40～44歳	124	32	66	24	2	0	25.8%	53.2%	19.4%	1.6%	0.0%
	45～49歳	172	51	78	36	6	1	29.7%	45.3%	20.9%	3.5%	0.6%
	50～54歳	176	48	84	40	4	0	27.3%	47.7%	22.7%	2.3%	0.0%
	55～59歳	215	67	105	38	5	0	31.2%	48.8%	17.7%	2.3%	0.0%
	60～64歳	269	73	141	48	7	0	27.1%	52.4%	17.8%	2.6%	0.0%
	65～69歳	452	140	217	86	9	0	31.0%	48.0%	19.0%	2.0%	0.0%
	70～74歳	419	139	209	62	8	1	33.2%	49.9%	14.8%	1.9%	0.2%
	75～79歳	356	140	162	48	4	2	39.3%	45.5%	13.5%	1.1%	0.6%
	80～84歳	178	68	83	20	5	2	38.2%	46.6%	11.2%	2.8%	1.1%
85歳以上	88	39	35	10	3	1	44.3%	39.8%	11.4%	3.4%	1.1%	
女性	合計	4,981	2,392	2,112	415	44	18	48.0%	42.4%	8.3%	0.9%	0.4%
	20～24歳	28	6	14	8	0	0	21.4%	50.0%	28.6%	0.0%	0.0%
	25～29歳	142	52	62	25	3	0	36.6%	43.7%	17.6%	2.1%	0.0%
	30～34歳	190	66	89	33	2	0	34.7%	46.8%	17.4%	1.1%	0.0%
	35～39歳	245	83	123	36	3	0	33.9%	50.2%	14.7%	1.2%	0.0%
	40～44歳	363	139	180	38	4	2	38.3%	49.6%	10.5%	1.1%	0.6%
	45～49歳	396	174	180	38	4	0	43.9%	45.5%	9.6%	1.0%	0.0%
	50～54歳	436	195	189	46	5	1	44.7%	43.3%	10.6%	1.1%	0.2%
	55～59歳	443	208	204	26	4	1	47.0%	46.0%	5.9%	0.9%	0.2%
	60～64歳	601	285	265	45	4	2	47.4%	44.1%	7.5%	0.7%	0.3%
	65～69歳	759	416	284	52	4	3	54.8%	37.4%	6.9%	0.5%	0.4%
	70～74歳	600	330	235	30	2	3	55.0%	39.2%	5.0%	0.3%	0.5%
	75～79歳	463	264	169	25	3	2	57.0%	36.5%	5.4%	0.6%	0.4%
	80～84歳	217	123	77	9	4	4	56.7%	35.5%	4.1%	1.8%	1.8%
85歳以上	98	51	41	4	2	0	52.0%	41.8%	4.1%	2.0%	0.0%	

Q15-1 どのくらい歯をみがきますか

	回答数	n表(人数)							%表(割合)					
		毎日3回以上	毎日2回	毎日1回	週数回未満	みがかない	無回答	毎日3回以上	毎日2回	毎日1回	週数回未満	みがかない	無回答	
合計	合計	7,601	2,520	3,913	1,103	32	15	18	33.2%	51.5%	14.5%	0.4%	0.2%	0.2%
	20～24歳	36	14	20	2	0	0	0	38.9%	55.6%	5.6%	0.0%	0.0%	0.0%
	25～29歳	173	83	62	26	2	0	0	48.0%	35.8%	15.0%	1.2%	0.0%	0.0%
	30～34歳	245	101	115	28	0	0	1	41.2%	46.9%	11.4%	0.0%	0.0%	0.4%
	35～39歳	322	120	163	38	1	0	0	37.3%	50.6%	11.8%	0.3%	0.0%	0.0%
	40～44歳	487	208	229	48	0	0	2	42.7%	47.0%	9.9%	0.0%	0.0%	0.4%
	45～49歳	568	195	287	81	4	0	1	34.3%	50.5%	14.3%	0.7%	0.0%	0.2%
	50～54歳	612	225	304	79	3	0	1	36.8%	49.7%	12.9%	0.5%	0.0%	0.2%
	55～59歳	658	223	351	82	1	0	1	33.9%	53.3%	12.5%	0.2%	0.0%	0.2%
	60～64歳	870	301	447	120	1	0	1	34.6%	51.4%	13.8%	0.1%	0.0%	0.1%
	65～69歳	1,211	346	675	180	3	5	2	28.6%	55.7%	14.9%	0.2%	0.4%	0.2%
	70～74歳	1,019	291	568	149	6	2	3	28.6%	55.7%	14.6%	0.6%	0.2%	0.3%
	75～79歳	819	244	427	136	5	4	3	29.8%	52.1%	16.6%	0.6%	0.5%	0.4%
	80～84歳	395	119	187	83	2	2	2	30.1%	47.3%	21.0%	0.5%	0.5%	0.5%
85歳以上	186	50	78	51	4	2	1	26.9%	41.9%	27.4%	2.2%	1.1%	0.5%	
男性	合計	2,620	610	1,276	691	26	12	5	23.3%	48.7%	26.4%	1.0%	0.5%	0.2%
	20～24歳	8	1	6	1	0	0	0	12.5%	75.0%	12.5%	0.0%	0.0%	0.0%
	25～29歳	31	4	14	12	1	0	0	12.9%	45.2%	38.7%	3.2%	0.0%	0.0%
	30～34歳	55	13	29	13	0	0	0	23.6%	52.7%	23.6%	0.0%	0.0%	0.0%
	35～39歳	77	19	37	20	1	0	0	24.7%	48.1%	26.0%	1.3%	0.0%	0.0%
	40～44歳	124	33	67	24	0	0	0	26.6%	54.0%	19.4%	0.0%	0.0%	0.0%
	45～49歳	172	28	88	52	3	0	1	16.3%	51.2%	30.2%	1.7%	0.0%	0.6%
	50～54歳	176	43	80	50	3	0	0	24.4%	45.5%	28.4%	1.7%	0.0%	0.0%
	55～59歳	215	54	103	57	1	0	0	25.1%	47.9%	26.5%	0.5%	0.0%	0.0%
	60～64歳	269	66	131	71	1	0	0	24.5%	48.7%	26.4%	0.4%	0.0%	0.0%
	65～69歳	452	96	235	117	1	3	0	21.2%	52.0%	25.9%	0.2%	0.7%	0.0%
	70～74歳	419	94	215	101	5	2	2	22.4%	51.3%	24.1%	1.2%	0.5%	0.5%
	75～79歳	356	95	168	85	4	3	1	26.7%	47.2%	23.9%	1.1%	0.8%	0.3%
	80～84歳	178	41	78	55	2	2	0	23.0%	43.8%	30.9%	1.1%	1.1%	0.0%
85歳以上	88	23	25	33	4	2	1	26.1%	28.4%	37.5%	4.5%	2.3%	1.1%	
女性	合計	4,981	1,910	2,637	412	6	3	13	38.3%	52.9%	8.3%	0.1%	0.1%	0.3%
	20～24歳	28	13	14	1	0	0	0	46.4%	50.0%	3.6%	0.0%	0.0%	0.0%
	25～29歳	142	79	48	14	1	0	0	55.6%	33.8%	9.9%	0.7%	0.0%	0.0%
	30～34歳	190	88	86	15	0	0	1	46.3%	45.3%	7.9%	0.0%	0.0%	0.5%
	35～39歳	245	101	126	18	0	0	0	41.2%	51.4%	7.3%	0.0%	0.0%	0.0%
	40～44歳	363	175	162	24	0	0	2	48.2%	44.6%	6.6%	0.0%	0.0%	0.6%
	45～49歳	396	167	199	29	1	0	0	42.2%	50.3%	7.3%	0.3%	0.0%	0.0%
	50～54歳	436	182	224	29	0	0	1	41.7%	51.4%	6.7%	0.0%	0.0%	0.2%
	55～59歳	443	169	248	25	0	0	1	38.1%	56.0%	5.6%	0.0%	0.0%	0.2%
	60～64歳	601	235	316	49	0	0	1	39.1%	52.6%	8.2%	0.0%	0.0%	0.2%
	65～69歳	759	250	440	63	2	2	2	32.9%	58.0%	8.3%	0.3%	0.3%	0.3%
	70～74歳	600	197	353	48	1	0	1	32.8%	58.8%	8.0%	0.2%	0.0%	0.2%
	75～79歳	463	149	259	51	1	1	2	32.2%	55.9%	11.0%	0.2%	0.2%	0.4%
	80～84歳	217	78	109	28	0	0	2	35.9%	50.2%	12.9%	0.0%	0.0%	0.9%
85歳以上	98	27	53	18	0	0	0	27.6%	54.1%	18.4%	0.0%	0.0%	0.0%	

Q15-2 夜、寝る前に歯をみがきますか

	回答数	n表(人数)				%表(割合)				
		毎日	時々	いいえ	無回答	毎日	時々	いいえ	無回答	
合計	合計	7,601	6,240	769	566	26	82.1%	10.1%	7.4%	0.3%
	20～24歳	36	32	3	1	0	88.9%	8.3%	2.8%	0.0%
	25～29歳	173	141	22	10	0	81.5%	12.7%	5.8%	0.0%
	30～34歳	245	209	32	3	1	85.3%	13.1%	1.2%	0.4%
	35～39歳	322	274	36	11	1	85.1%	11.2%	3.4%	0.3%
	40～44歳	487	407	56	23	1	83.6%	11.5%	4.7%	0.2%
	45～49歳	568	468	63	36	1	82.4%	11.1%	6.3%	0.2%
	50～54歳	612	500	72	39	1	81.7%	11.8%	6.4%	0.2%
	55～59歳	658	532	81	44	1	80.9%	12.3%	6.7%	0.2%
	60～64歳	870	719	78	73	0	82.6%	9.0%	8.4%	0.0%
	65～69歳	1,211	996	105	104	6	82.2%	8.7%	8.6%	0.5%
	70～74歳	1,019	844	83	89	3	82.8%	8.1%	8.7%	0.3%
	75～79歳	819	670	67	79	3	81.8%	8.2%	9.6%	0.4%
	80～84歳	395	316	40	36	3	80.0%	10.1%	9.1%	0.8%
85歳以上	186	132	31	18	5	71.0%	16.7%	9.7%	2.7%	
男性	合計	2,620	1,897	352	361	10	72.4%	13.4%	13.8%	0.4%
	20～24歳	8	8	0	0	0	100.0%	0.0%	0.0%	0.0%
	25～29歳	31	21	7	3	0	67.7%	22.6%	9.7%	0.0%
	30～34歳	55	45	9	1	0	81.8%	16.4%	1.8%	0.0%
	35～39歳	77	57	15	5	0	74.0%	19.5%	6.5%	0.0%
	40～44歳	124	95	20	9	0	76.6%	16.1%	7.3%	0.0%
	45～49歳	172	125	28	18	1	72.7%	16.3%	10.5%	0.6%
	50～54歳	176	118	31	27	0	67.0%	17.6%	15.3%	0.0%
	55～59歳	215	145	39	31	0	67.4%	18.1%	14.4%	0.0%
	60～64歳	269	185	34	50	0	68.8%	12.6%	18.6%	0.0%
	65～69歳	452	337	46	66	3	74.6%	10.2%	14.6%	0.7%
	70～74歳	419	308	46	64	1	73.5%	11.0%	15.3%	0.2%
	75～79歳	356	266	36	53	1	74.7%	10.1%	14.9%	0.3%
	80～84歳	178	134	20	24	0	75.3%	11.2%	13.5%	0.0%
85歳以上	88	53	21	10	4	60.2%	23.9%	11.4%	4.5%	
女性	合計	4,981	4,343	417	205	16	87.2%	8.4%	4.1%	0.3%
	20～24歳	28	24	3	1	0	85.7%	10.7%	3.6%	0.0%
	25～29歳	142	120	15	7	0	84.5%	10.6%	4.9%	0.0%
	30～34歳	190	164	23	2	1	86.3%	12.1%	1.1%	0.5%
	35～39歳	245	217	21	6	1	88.6%	8.6%	2.4%	0.4%
	40～44歳	363	312	36	14	1	86.0%	9.9%	3.9%	0.3%
	45～49歳	396	343	35	18	0	86.6%	8.8%	4.5%	0.0%
	50～54歳	436	382	41	12	1	87.6%	9.4%	2.8%	0.2%
	55～59歳	443	387	42	13	1	87.4%	9.5%	2.9%	0.2%
	60～64歳	601	534	44	23	0	88.9%	7.3%	3.8%	0.0%
	65～69歳	759	659	59	38	3	86.8%	7.8%	5.0%	0.4%
	70～74歳	600	536	37	25	2	89.3%	6.2%	4.2%	0.3%
	75～79歳	463	404	31	26	2	87.3%	6.7%	5.6%	0.4%
	80～84歳	217	182	20	12	3	83.9%	9.2%	5.5%	1.4%
85歳以上	98	79	10	8	1	80.6%	10.2%	8.2%	1.0%	

Q15-3 歯をみがく時に歯磨剤（歯みがき剤）を使っていますか

	回答数	n表(人数)					%表(割合)					
		フッ素入り歯磨剤を使っている	フッ素が入っていない歯磨剤を使っている	フッ素が入っているか不明だが、歯磨剤を使っている	歯磨剤を使っていない	無回答	フッ素入り歯磨剤を使っている	フッ素が入っていない歯磨剤を使っている	フッ素が入っているか不明だが、歯磨剤を使っている	歯磨剤を使っていない	無回答	
合計	合計	7,601	3,907	670	2,466	435	123	51.4%	8.8%	32.4%	5.7%	1.6%
	20～24歳	36	24	2	10	0	0	66.7%	5.6%	27.8%	0.0%	0.0%
	25～29歳	173	107	13	48	3	2	61.8%	7.5%	27.7%	1.7%	1.2%
	30～34歳	245	161	16	61	6	1	65.7%	6.5%	24.9%	2.4%	0.4%
	35～39歳	322	203	25	82	8	4	63.0%	7.8%	25.5%	2.5%	1.2%
	40～44歳	487	317	43	109	15	3	65.1%	8.8%	22.4%	3.1%	0.6%
	45～49歳	568	348	52	146	19	3	61.3%	9.2%	25.7%	3.3%	0.5%
	50～54歳	612	334	70	183	20	5	54.6%	11.4%	29.9%	3.3%	0.8%
	55～59歳	658	336	67	212	38	5	51.1%	10.2%	32.2%	5.8%	0.8%
	60～64歳	870	398	91	328	45	8	45.7%	10.5%	37.7%	5.2%	0.9%
	65～69歳	1,211	547	107	451	82	24	45.2%	8.8%	37.2%	6.8%	2.0%
	70～74歳	1,019	494	84	349	68	24	48.5%	8.2%	34.2%	6.7%	2.4%
	75～79歳	819	385	67	271	70	26	47.0%	8.2%	33.1%	8.5%	3.2%
	80～84歳	395	182	25	142	37	9	46.1%	6.3%	35.9%	9.4%	2.3%
85歳以上	186	71	8	74	24	9	38.2%	4.3%	39.8%	12.9%	4.8%	
男性	合計	2,620	1,221	241	930	178	50	46.6%	9.2%	35.5%	6.8%	1.9%
	20～24歳	8	4	1	3	0	0	50.0%	12.5%	37.5%	0.0%	0.0%
	25～29歳	31	14	2	14	1	0	45.2%	6.5%	45.2%	3.2%	0.0%
	30～34歳	55	33	3	16	3	0	60.0%	5.5%	29.1%	5.5%	0.0%
	35～39歳	77	45	7	20	4	1	58.4%	9.1%	26.0%	5.2%	1.3%
	40～44歳	124	75	7	34	6	2	60.5%	5.6%	27.4%	4.8%	1.6%
	45～49歳	172	89	12	60	9	2	51.7%	7.0%	34.9%	5.2%	1.2%
	50～54歳	176	79	27	66	3	1	44.9%	15.3%	37.5%	1.7%	0.6%
	55～59歳	215	103	24	72	15	1	47.9%	11.2%	33.5%	7.0%	0.5%
	60～64歳	269	109	27	116	13	4	40.5%	10.0%	43.1%	4.8%	1.5%
	65～69歳	452	194	43	167	38	10	42.9%	9.5%	36.9%	8.4%	2.2%
	70～74歳	419	188	42	146	31	12	44.9%	10.0%	34.8%	7.4%	2.9%
	75～79歳	356	166	28	123	29	10	46.6%	7.9%	34.6%	8.1%	2.8%
	80～84歳	178	86	11	64	14	3	48.3%	6.2%	36.0%	7.9%	1.7%
85歳以上	88	36	7	29	12	4	40.9%	8.0%	33.0%	13.6%	4.5%	
女性	合計	4,981	2,686	429	1,536	257	73	53.9%	8.6%	30.8%	5.2%	1.5%
	20～24歳	28	20	1	7	0	0	71.4%	3.6%	25.0%	0.0%	0.0%
	25～29歳	142	93	11	34	2	2	65.5%	7.7%	23.9%	1.4%	1.4%
	30～34歳	190	128	13	45	3	1	67.4%	6.8%	23.7%	1.6%	0.5%
	35～39歳	245	158	18	62	4	3	64.5%	7.3%	25.3%	1.6%	1.2%
	40～44歳	363	242	36	75	9	1	66.7%	9.9%	20.7%	2.5%	0.3%
	45～49歳	396	259	40	86	10	1	65.4%	10.1%	21.7%	2.5%	0.3%
	50～54歳	436	255	43	117	17	4	58.5%	9.9%	26.8%	3.9%	0.9%
	55～59歳	443	233	43	140	23	4	52.6%	9.7%	31.6%	5.2%	0.9%
	60～64歳	601	289	64	212	32	4	48.1%	10.6%	35.3%	5.3%	0.7%
	65～69歳	759	353	64	284	44	14	46.5%	8.4%	37.4%	5.8%	1.8%
	70～74歳	600	306	42	203	37	12	51.0%	7.0%	33.8%	6.2%	2.0%
	75～79歳	463	219	39	148	41	16	47.3%	8.4%	32.0%	8.9%	3.5%
	80～84歳	217	96	14	78	23	6	44.2%	6.5%	35.9%	10.6%	2.8%
85歳以上	98	35	1	45	12	5	35.7%	1.0%	45.9%	12.2%	5.1%	

Q16 歯間ブラシまたはフロス（糸ようじ）を使っていますか

	回答数	n表(人数)				%表(割合)				
		毎日	時々	いいえ	無回答	毎日	時々	いいえ	無回答	
合計	合計	7,601	2,694	2,833	2,043	31	35.4%	37.3%	26.9%	0.4%
	20～24歳	36	4	15	17	0	11.1%	41.7%	47.2%	0.0%
	25～29歳	173	22	93	58	0	12.7%	53.8%	33.5%	0.0%
	30～34歳	245	45	126	74	0	18.4%	51.4%	30.2%	0.0%
	35～39歳	322	64	174	84	0	19.9%	54.0%	26.1%	0.0%
	40～44歳	487	109	241	136	1	22.4%	49.5%	27.9%	0.2%
	45～49歳	568	151	260	156	1	26.6%	45.8%	27.5%	0.2%
	50～54歳	612	174	275	160	3	28.4%	44.9%	26.1%	0.5%
	55～59歳	658	213	284	159	2	32.4%	43.2%	24.2%	0.3%
	60～64歳	870	331	309	227	3	38.0%	35.5%	26.1%	0.3%
	65～69歳	1,211	523	395	290	3	43.2%	32.6%	23.9%	0.2%
	70～74歳	1,019	458	308	251	2	44.9%	30.2%	24.6%	0.2%
	75～79歳	819	362	227	224	6	44.2%	27.7%	27.4%	0.7%
	80～84歳	395	169	91	130	5	42.8%	23.0%	32.9%	1.3%
85歳以上	186	69	35	77	5	37.1%	18.8%	41.4%	2.7%	
男性	合計	2,620	781	865	963	11	29.8%	33.0%	36.8%	0.4%
	20～24歳	8	0	1	7	0	0.0%	12.5%	87.5%	0.0%
	25～29歳	31	2	14	15	0	6.5%	45.2%	48.4%	0.0%
	30～34歳	55	8	26	21	0	14.5%	47.3%	38.2%	0.0%
	35～39歳	77	9	40	28	0	11.7%	51.9%	36.4%	0.0%
	40～44歳	124	20	50	54	0	16.1%	40.3%	43.5%	0.0%
	45～49歳	172	41	66	64	1	23.8%	38.4%	37.2%	0.6%
	50～54歳	176	36	65	73	2	20.5%	36.9%	41.5%	1.1%
	55～59歳	215	53	85	76	1	24.7%	39.5%	35.3%	0.5%
	60～64歳	269	74	91	104	0	27.5%	33.8%	38.7%	0.0%
	65～69歳	452	151	147	154	0	33.4%	32.5%	34.1%	0.0%
	70～74歳	419	160	121	137	1	38.2%	28.9%	32.7%	0.2%
	75～79歳	356	131	103	120	2	36.8%	28.9%	33.7%	0.6%
	80～84歳	178	70	40	67	1	39.3%	22.5%	37.6%	0.6%
85歳以上	88	26	16	43	3	29.5%	18.2%	48.9%	3.4%	
女性	合計	4,981	1,913	1,968	1,080	20	38.4%	39.5%	21.7%	0.4%
	20～24歳	28	4	14	10	0	14.3%	50.0%	35.7%	0.0%
	25～29歳	142	20	79	43	0	14.1%	55.6%	30.3%	0.0%
	30～34歳	190	37	100	53	0	19.5%	52.6%	27.9%	0.0%
	35～39歳	245	55	134	56	0	22.4%	54.7%	22.9%	0.0%
	40～44歳	363	89	191	82	1	24.5%	52.6%	22.6%	0.3%
	45～49歳	396	110	194	92	0	27.8%	49.0%	23.2%	0.0%
	50～54歳	436	138	210	87	1	31.7%	48.2%	20.0%	0.2%
	55～59歳	443	160	199	83	1	36.1%	44.9%	18.7%	0.2%
	60～64歳	601	257	218	123	3	42.8%	36.3%	20.5%	0.5%
	65～69歳	759	372	248	136	3	49.0%	32.7%	17.9%	0.4%
	70～74歳	600	298	187	114	1	49.7%	31.2%	19.0%	0.2%
	75～79歳	463	231	124	104	4	49.9%	26.8%	22.5%	0.9%
	80～84歳	217	99	51	63	4	45.6%	23.5%	29.0%	1.8%
85歳以上	98	43	19	34	2	43.9%	19.4%	34.7%	2.0%	

Q17 ゆっくりよく噛んで食事をしますか

	回答数	n表(人数)				%表(割合)				
		毎日	時々	いいえ	無回答	毎日	時々	いいえ	無回答	
合計	合計	7,601	2,276	3,290	2,000	35	29.9%	43.3%	26.3%	0.5%
	20～24歳	36	14	17	5	0	38.9%	47.2%	13.9%	0.0%
	25～29歳	173	48	76	49	0	27.7%	43.9%	28.3%	0.0%
	30～34歳	245	64	119	62	0	26.1%	48.6%	25.3%	0.0%
	35～39歳	322	64	160	98	0	19.9%	49.7%	30.4%	0.0%
	40～44歳	487	94	263	129	1	19.3%	54.0%	26.5%	0.2%
	45～49歳	568	141	251	174	2	24.8%	44.2%	30.6%	0.4%
	50～54歳	612	117	291	201	3	19.1%	47.5%	32.8%	0.5%
	55～59歳	658	132	304	218	4	20.1%	46.2%	33.1%	0.6%
	60～64歳	870	202	390	276	2	23.2%	44.8%	31.7%	0.2%
	65～69歳	1,211	350	554	305	2	28.9%	45.7%	25.2%	0.2%
	70～74歳	1,019	377	395	241	6	37.0%	38.8%	23.7%	0.6%
	75～79歳	819	341	306	167	5	41.6%	37.4%	20.4%	0.6%
	80～84歳	395	215	115	59	6	54.4%	29.1%	14.9%	1.5%
85歳以上	186	117	49	16	4	62.9%	26.3%	8.6%	2.2%	
男性	合計	2,620	742	1,037	828	13	28.3%	39.6%	31.6%	0.5%
	20～24歳	8	1	5	2	0	12.5%	62.5%	25.0%	0.0%
	25～29歳	31	5	17	9	0	16.1%	54.8%	29.0%	0.0%
	30～34歳	55	14	20	21	0	25.5%	36.4%	38.2%	0.0%
	35～39歳	77	15	33	29	0	19.5%	42.9%	37.7%	0.0%
	40～44歳	124	25	61	38	0	20.2%	49.2%	30.6%	0.0%
	45～49歳	172	33	71	67	1	19.2%	41.3%	39.0%	0.6%
	50～54歳	176	27	74	74	1	15.3%	42.0%	42.0%	0.6%
	55～59歳	215	33	94	86	2	15.3%	43.7%	40.0%	0.9%
	60～64歳	269	52	116	101	0	19.3%	43.1%	37.5%	0.0%
	65～69歳	452	109	199	143	1	24.1%	44.0%	31.6%	0.2%
	70～74歳	419	143	146	128	2	34.1%	34.8%	30.5%	0.5%
	75～79歳	356	135	129	89	3	37.9%	36.2%	25.0%	0.8%
	80～84歳	178	98	47	32	1	55.1%	26.4%	18.0%	0.6%
85歳以上	88	52	25	9	2	59.1%	28.4%	10.2%	2.3%	
女性	合計	4,981	1,534	2,253	1,172	22	30.8%	45.2%	23.5%	0.4%
	20～24歳	28	13	12	3	0	46.4%	42.9%	10.7%	0.0%
	25～29歳	142	43	59	40	0	30.3%	41.5%	28.2%	0.0%
	30～34歳	190	50	99	41	0	26.3%	52.1%	21.6%	0.0%
	35～39歳	245	49	127	69	0	20.0%	51.8%	28.2%	0.0%
	40～44歳	363	69	202	91	1	19.0%	55.6%	25.1%	0.3%
	45～49歳	396	108	180	107	1	27.3%	45.5%	27.0%	0.3%
	50～54歳	436	90	217	127	2	20.6%	49.8%	29.1%	0.5%
	55～59歳	443	99	210	132	2	22.3%	47.4%	29.8%	0.5%
	60～64歳	601	150	274	175	2	25.0%	45.6%	29.1%	0.3%
	65～69歳	759	241	355	162	1	31.8%	46.8%	21.3%	0.1%
	70～74歳	600	234	249	113	4	39.0%	41.5%	18.8%	0.7%
	75～79歳	463	206	177	78	2	44.5%	38.2%	16.8%	0.4%
	80～84歳	217	117	68	27	5	53.9%	31.3%	12.4%	2.3%
85歳以上	98	65	24	7	2	66.3%	24.5%	7.1%	2.0%	

Q18-1 最後に歯科医院を受診したのはいつ頃ですか

	回答数	n表(人数)								%表(割合)						
		3か月以内	半年以内	1年以内	2年以内	3年以内	5年以内	無回答	3か月以内	半年以内	1年以内	2年以内	3年以内	5年以内	無回答	
合計	合計	7,601	4,088	1,408	1,107	508	310	123	57	53.8%	18.5%	14.6%	6.7%	4.1%	1.6%	0.7%
	20~24歳	36	10	4	13	5	3	1	0	27.8%	11.1%	36.1%	13.9%	8.3%	2.8%	0.0%
	25~29歳	173	59	38	42	16	12	6	0	34.1%	22.0%	24.3%	9.2%	6.9%	3.5%	0.0%
	30~34歳	245	102	45	53	25	15	5	0	41.6%	18.4%	21.6%	10.2%	6.1%	2.0%	0.0%
	35~39歳	322	147	61	64	28	13	8	1	45.7%	18.9%	19.9%	8.7%	4.0%	2.5%	0.3%
	40~44歳	487	212	92	93	46	32	10	2	43.5%	18.9%	19.1%	9.4%	6.6%	2.1%	0.4%
	45~49歳	568	235	113	98	61	37	22	2	41.4%	19.9%	17.3%	10.7%	6.5%	3.9%	0.4%
	50~54歳	612	275	112	110	56	44	12	3	44.9%	18.3%	18.0%	9.2%	7.2%	2.0%	0.5%
	55~59歳	658	331	132	96	54	32	9	4	50.3%	20.1%	14.6%	8.2%	4.9%	1.4%	0.6%
	60~64歳	870	478	180	116	48	34	9	5	54.9%	20.7%	13.3%	5.5%	3.9%	1.0%	0.6%
	65~69歳	1,211	722	205	158	68	37	10	11	59.6%	16.9%	13.0%	5.6%	3.1%	0.8%	0.9%
	70~74歳	1,019	656	180	101	40	24	11	7	64.4%	17.7%	9.9%	3.9%	2.4%	1.1%	0.7%
	75~79歳	819	515	144	90	30	15	10	15	62.9%	17.6%	11.0%	3.7%	1.8%	1.2%	1.8%
80~84歳	395	246	68	44	22	6	7	2	62.3%	17.2%	11.1%	5.6%	1.5%	1.8%	0.5%	
85歳以上	186	100	34	29	9	6	3	5	53.8%	18.3%	15.6%	4.8%	3.2%	1.6%	2.7%	
男性	合計	2,620	1,378	506	381	170	113	54	18	52.6%	19.3%	14.5%	6.5%	4.3%	2.1%	0.7%
	20~24歳	8	3	1	3	0	1	0	0	37.5%	12.5%	37.5%	0.0%	12.5%	0.0%	0.0%
	25~29歳	31	10	6	8	1	4	2	0	32.3%	19.4%	25.8%	3.2%	12.9%	6.5%	0.0%
	30~34歳	55	21	13	10	6	2	3	0	38.2%	23.6%	18.2%	10.9%	3.6%	5.5%	0.0%
	35~39歳	77	35	18	15	4	2	2	1	45.5%	23.4%	19.5%	5.2%	2.6%	2.6%	1.3%
	40~44歳	124	49	19	26	14	14	2	0	39.5%	15.3%	21.0%	11.3%	11.3%	1.6%	0.0%
	45~49歳	172	73	30	30	20	12	6	1	42.4%	17.4%	17.4%	11.6%	7.0%	3.5%	0.6%
	50~54歳	176	66	37	34	16	17	5	1	37.5%	21.0%	19.3%	9.1%	9.7%	2.8%	0.6%
	55~59歳	215	96	42	34	25	10	7	1	44.7%	19.5%	15.8%	11.6%	4.7%	3.3%	0.5%
	60~64歳	269	154	53	32	16	9	3	2	57.2%	19.7%	11.9%	5.9%	3.3%	1.1%	0.7%
	65~69歳	452	251	93	58	25	17	6	2	55.5%	20.6%	12.8%	5.5%	3.8%	1.3%	0.4%
	70~74歳	419	259	71	50	20	12	5	2	61.8%	16.9%	11.9%	4.8%	2.9%	1.2%	0.5%
	75~79歳	356	209	70	45	12	7	7	6	58.7%	19.7%	12.6%	3.4%	2.0%	2.0%	1.7%
80~84歳	178	112	32	19	8	3	4	0	62.9%	18.0%	10.7%	4.5%	1.7%	2.2%	0.0%	
85歳以上	88	40	21	17	3	3	2	2	45.5%	23.9%	19.3%	3.4%	3.4%	2.3%	2.3%	
女性	合計	4,981	2,710	902	726	338	197	69	39	54.4%	18.1%	14.6%	6.8%	4.0%	1.4%	0.8%
	20~24歳	28	7	3	10	5	2	1	0	25.0%	10.7%	35.7%	17.9%	7.1%	3.6%	0.0%
	25~29歳	142	49	32	34	15	8	4	0	34.5%	22.5%	23.9%	10.6%	5.6%	2.8%	0.0%
	30~34歳	190	81	32	43	19	13	2	0	42.6%	16.8%	22.6%	10.0%	6.8%	1.1%	0.0%
	35~39歳	245	112	43	49	24	11	6	0	45.7%	17.6%	20.0%	9.8%	4.5%	2.4%	0.0%
	40~44歳	363	163	73	67	32	18	8	2	44.9%	20.1%	18.5%	8.8%	5.0%	2.2%	0.6%
	45~49歳	396	162	83	68	41	25	16	1	40.9%	21.0%	17.2%	10.4%	6.3%	4.0%	0.3%
	50~54歳	436	209	75	76	40	27	7	2	47.9%	17.2%	17.4%	9.2%	6.2%	1.6%	0.5%
	55~59歳	443	235	90	62	29	22	2	3	53.0%	20.3%	14.0%	6.5%	5.0%	0.5%	0.7%
	60~64歳	601	324	127	84	32	25	6	3	53.9%	21.1%	14.0%	5.3%	4.2%	1.0%	0.5%
	65~69歳	759	471	112	100	43	20	4	9	62.1%	14.8%	13.2%	5.7%	2.6%	0.5%	1.2%
	70~74歳	600	397	109	51	20	12	6	5	66.2%	18.2%	8.5%	3.3%	2.0%	1.0%	0.8%
	75~79歳	463	306	74	45	18	8	3	9	66.1%	16.0%	9.7%	3.9%	1.7%	0.6%	1.9%
80~84歳	217	134	36	25	14	3	3	2	61.8%	16.6%	11.5%	6.5%	1.4%	1.4%	0.9%	
85歳以上	98	60	13	12	6	3	1	3	61.2%	13.3%	12.2%	6.1%	3.1%	1.0%	3.1%	

Q18-2 最後に受診した歯科医院は、2年前に本調査を実施した歯科医院と同じですか

	回答数	n表(人数)				%表(割合)				
		同じ歯科医院を受診した	違う歯科医院を受診した	調査終了後から歯科医院へは行っていない	無回答	同じ歯科医院を受診した	違う歯科医院を受診した	調査終了後から歯科医院へは行っていない	無回答	
合計	合計	7,601	6,822	581	169	29	89.8%	7.6%	2.2%	0.4%
	20～24歳	36	30	4	2	0	83.3%	11.1%	5.6%	0.0%
	25～29歳	173	126	36	11	0	72.8%	20.8%	6.4%	0.0%
	30～34歳	245	183	54	8	0	74.7%	22.0%	3.3%	0.0%
	35～39歳	322	265	44	12	1	82.3%	13.7%	3.7%	0.3%
	40～44歳	487	404	65	17	1	83.0%	13.3%	3.5%	0.2%
	45～49歳	568	492	54	21	1	86.6%	9.5%	3.7%	0.2%
	50～54歳	612	548	43	17	4	89.5%	7.0%	2.8%	0.7%
	55～59歳	658	595	46	15	2	90.4%	7.0%	2.3%	0.3%
	60～64歳	870	798	52	17	3	91.7%	6.0%	2.0%	0.3%
	65～69歳	1,211	1,120	62	24	5	92.5%	5.1%	2.0%	0.4%
	70～74歳	1,019	943	61	13	2	92.5%	6.0%	1.3%	0.2%
	75～79歳	819	769	39	7	4	93.9%	4.8%	0.9%	0.5%
	80～84歳	395	375	13	3	4	94.9%	3.3%	0.8%	1.0%
85歳以上	186	174	8	2	2	93.5%	4.3%	1.1%	1.1%	
男性	合計	2,620	2,381	184	45	10	90.9%	7.0%	1.7%	0.4%
	20～24歳	8	7	1	0	0	87.5%	12.5%	0.0%	0.0%
	25～29歳	31	22	7	2	0	71.0%	22.6%	6.5%	0.0%
	30～34歳	55	40	13	2	0	72.7%	23.6%	3.6%	0.0%
	35～39歳	77	65	9	3	0	84.4%	11.7%	3.9%	0.0%
	40～44歳	124	106	13	5	0	85.5%	10.5%	4.0%	0.0%
	45～49歳	172	146	20	5	1	84.9%	11.6%	2.9%	0.6%
	50～54歳	176	160	11	5	0	90.9%	6.3%	2.8%	0.0%
	55～59歳	215	191	20	4	0	88.8%	9.3%	1.9%	0.0%
	60～64歳	269	248	15	3	3	92.2%	5.6%	1.1%	1.1%
	65～69歳	452	423	19	8	2	93.6%	4.2%	1.8%	0.4%
	70～74歳	419	385	26	7	1	91.9%	6.2%	1.7%	0.2%
	75～79歳	356	335	19	1	1	94.1%	5.3%	0.3%	0.3%
	80～84歳	178	172	6	0	0	96.6%	3.4%	0.0%	0.0%
85歳以上	88	81	5	0	2	92.0%	5.7%	0.0%	2.3%	
女性	合計	4,981	4,441	397	124	19	89.2%	8.0%	2.5%	0.4%
	20～24歳	28	23	3	2	0	82.1%	10.7%	7.1%	0.0%
	25～29歳	142	104	29	9	0	73.2%	20.4%	6.3%	0.0%
	30～34歳	190	143	41	6	0	75.3%	21.6%	3.2%	0.0%
	35～39歳	245	200	35	9	1	81.6%	14.3%	3.7%	0.4%
	40～44歳	363	298	52	12	1	82.1%	14.3%	3.3%	0.3%
	45～49歳	396	346	34	16	0	87.4%	8.6%	4.0%	0.0%
	50～54歳	436	388	32	12	4	89.0%	7.3%	2.8%	0.9%
	55～59歳	443	404	26	11	2	91.2%	5.9%	2.5%	0.5%
	60～64歳	601	550	37	14	0	91.5%	6.2%	2.3%	0.0%
	65～69歳	759	697	43	16	3	91.8%	5.7%	2.1%	0.4%
	70～74歳	600	558	35	6	1	93.0%	5.8%	1.0%	0.2%
	75～79歳	463	434	20	6	3	93.7%	4.3%	1.3%	0.6%
	80～84歳	217	203	7	3	4	93.5%	3.2%	1.4%	1.8%
85歳以上	98	93	3	2	0	94.9%	3.1%	2.0%	0.0%	

Q18-3 最後に歯科医院を受診した理由は何ですか

	回答数	n表(人数)				%表(割合)				
		治療のため	定期健診のため	治療および定期健診	無回答	治療のため	定期健診のため	治療および定期健診	無回答	
合計	合計	7,601	2,917	3,365	1,123	196	38.4%	44.3%	14.8%	2.6%
	20～24歳	36	15	16	4	1	41.7%	44.4%	11.1%	2.8%
	25～29歳	173	65	82	24	2	37.6%	47.4%	13.9%	1.2%
	30～34歳	245	103	106	34	2	42.0%	43.3%	13.9%	0.8%
	35～39歳	322	123	163	32	4	38.2%	50.6%	9.9%	1.2%
	40～44歳	487	199	233	45	10	40.9%	47.8%	9.2%	2.1%
	45～49歳	568	252	252	55	9	44.4%	44.4%	9.7%	1.6%
	50～54歳	612	259	265	76	12	42.3%	43.3%	12.4%	2.0%
	55～59歳	658	257	310	82	9	39.1%	47.1%	12.5%	1.4%
	60～64歳	870	336	371	149	14	38.6%	42.6%	17.1%	1.6%
	65～69歳	1,211	434	558	198	21	35.8%	46.1%	16.4%	1.7%
	70～74歳	1,019	347	463	172	37	34.1%	45.4%	16.9%	3.6%
	75～79歳	819	270	360	156	33	33.0%	44.0%	19.0%	4.0%
	80～84歳	395	169	136	68	22	42.8%	34.4%	17.2%	5.6%
85歳以上	186	88	50	28	20	47.3%	26.9%	15.1%	10.8%	
男性	合計	2,620	1,143	1,018	396	63	43.6%	38.9%	15.1%	2.4%
	20～24歳	8	4	4	0	0	50.0%	50.0%	0.0%	0.0%
	25～29歳	31	13	14	4	0	41.9%	45.2%	12.9%	0.0%
	30～34歳	55	22	27	6	0	40.0%	49.1%	10.9%	0.0%
	35～39歳	77	39	31	6	1	50.6%	40.3%	7.8%	1.3%
	40～44歳	124	51	58	13	2	41.1%	46.8%	10.5%	1.6%
	45～49歳	172	80	72	17	3	46.5%	41.9%	9.9%	1.7%
	50～54歳	176	86	67	19	4	48.9%	38.1%	10.8%	2.3%
	55～59歳	215	113	82	19	1	52.6%	38.1%	8.8%	0.5%
	60～64歳	269	119	103	45	2	44.2%	38.3%	16.7%	0.7%
	65～69歳	452	198	175	71	8	43.8%	38.7%	15.7%	1.8%
	70～74歳	419	166	165	75	13	39.6%	39.4%	17.9%	3.1%
	75～79歳	356	129	144	73	10	36.2%	40.4%	20.5%	2.8%
	80～84歳	178	83	55	33	7	46.6%	30.9%	18.5%	3.9%
85歳以上	88	40	21	15	12	45.5%	23.9%	17.0%	13.6%	
女性	合計	4,981	1,774	2,347	727	133	35.6%	47.1%	14.6%	2.7%
	20～24歳	28	11	12	4	1	39.3%	42.9%	14.3%	3.6%
	25～29歳	142	52	68	20	2	36.6%	47.9%	14.1%	1.4%
	30～34歳	190	81	79	28	2	42.6%	41.6%	14.7%	1.1%
	35～39歳	245	84	132	26	3	34.3%	53.9%	10.6%	1.2%
	40～44歳	363	148	175	32	8	40.8%	48.2%	8.8%	2.2%
	45～49歳	396	172	180	38	6	43.4%	45.5%	9.6%	1.5%
	50～54歳	436	173	198	57	8	39.7%	45.4%	13.1%	1.8%
	55～59歳	443	144	228	63	8	32.5%	51.5%	14.2%	1.8%
	60～64歳	601	217	268	104	12	36.1%	44.6%	17.3%	2.0%
	65～69歳	759	236	383	127	13	31.1%	50.5%	16.7%	1.7%
	70～74歳	600	181	298	97	24	30.2%	49.7%	16.2%	4.0%
	75～79歳	463	141	216	83	23	30.5%	46.7%	17.9%	5.0%
	80～84歳	217	86	81	35	15	39.6%	37.3%	16.1%	6.9%
85歳以上	98	48	29	13	8	49.0%	29.6%	13.3%	8.2%	

Q18-4 定期健診の頻度はどのくらいですか

	回答数	n表(人数)						%表(割合)				
		6か月以内に1回	1年以内に1回	2～3年に1回	それ以外	無回答	6か月以内に1回	1年以内に1回	2～3年に1回	それ以外	無回答	
合計	合計	4,488	3,086	801	206	336	59	68.8%	17.8%	4.6%	7.5%	1.3%
	20～24歳	20	9	10	0	1	0	45.0%	50.0%	0.0%	5.0%	0.0%
	25～29歳	106	49	30	10	13	4	46.2%	28.3%	9.4%	12.3%	3.8%
	30～34歳	140	67	45	15	12	1	47.9%	32.1%	10.7%	8.6%	0.7%
	35～39歳	195	115	46	17	15	2	59.0%	23.6%	8.7%	7.7%	1.0%
	40～44歳	278	152	78	26	22	0	54.7%	28.1%	9.4%	7.9%	0.0%
	45～49歳	307	164	81	36	22	4	53.4%	26.4%	11.7%	7.2%	1.3%
	50～54歳	341	207	79	21	27	7	60.7%	23.2%	6.2%	7.9%	2.1%
	55～59歳	392	266	73	18	27	8	67.9%	18.6%	4.6%	6.9%	2.0%
	60～64歳	520	381	83	13	37	6	73.3%	16.0%	2.5%	7.1%	1.2%
	65～69歳	756	562	100	23	60	11	74.3%	13.2%	3.0%	7.9%	1.5%
	70～74歳	635	486	74	13	52	10	76.5%	11.7%	2.0%	8.2%	1.6%
	75～79歳	516	415	55	10	33	3	80.4%	10.7%	1.9%	6.4%	0.6%
	80～84歳	204	163	29	1	9	2	79.9%	14.2%	0.5%	4.4%	1.0%
85歳以上	78	50	18	3	6	1	64.1%	23.1%	3.8%	7.7%	1.3%	
男性	合計	1,414	1,006	225	64	97	22	71.1%	15.9%	4.5%	6.9%	1.6%
	20～24歳	4	1	3	0	0	0	25.0%	75.0%	0.0%	0.0%	0.0%
	25～29歳	18	10	5	2	1	0	55.6%	27.8%	11.1%	5.6%	0.0%
	30～34歳	33	16	10	4	3	0	48.5%	30.3%	12.1%	9.1%	0.0%
	35～39歳	37	25	8	1	2	1	67.6%	21.6%	2.7%	5.4%	2.7%
	40～44歳	71	40	16	12	3	0	56.3%	22.5%	16.9%	4.2%	0.0%
	45～49歳	89	55	18	7	7	2	61.8%	20.2%	7.9%	7.9%	2.2%
	50～54歳	86	48	24	7	4	3	55.8%	27.9%	8.1%	4.7%	3.5%
	55～59歳	101	65	20	6	7	3	64.4%	19.8%	5.9%	6.9%	3.0%
	60～64歳	148	107	18	7	13	3	72.3%	12.2%	4.7%	8.8%	2.0%
	65～69歳	246	189	26	7	20	4	76.8%	10.6%	2.8%	8.1%	1.6%
	70～74歳	240	180	30	5	20	5	75.0%	12.5%	2.1%	8.3%	2.1%
	75～79歳	217	174	24	6	12	1	80.2%	11.1%	2.8%	5.5%	0.5%
	80～84歳	88	72	12	0	4	0	81.8%	13.6%	0.0%	4.5%	0.0%
85歳以上	36	24	11	0	1	0	66.7%	30.6%	0.0%	2.8%	0.0%	
女性	合計	3,074	2,080	576	142	239	37	67.7%	18.7%	4.6%	7.8%	1.2%
	20～24歳	16	8	7	0	1	0	50.0%	43.8%	0.0%	6.3%	0.0%
	25～29歳	88	39	25	8	12	4	44.3%	28.4%	9.1%	13.6%	4.5%
	30～34歳	107	51	35	11	9	1	47.7%	32.7%	10.3%	8.4%	0.9%
	35～39歳	158	90	38	16	13	1	57.0%	24.1%	10.1%	8.2%	0.6%
	40～44歳	207	112	62	14	19	0	54.1%	30.0%	6.8%	9.2%	0.0%
	45～49歳	218	109	63	29	15	2	50.0%	28.9%	13.3%	6.9%	0.9%
	50～54歳	255	159	55	14	23	4	62.4%	21.6%	5.5%	9.0%	1.6%
	55～59歳	291	201	53	12	20	5	69.1%	18.2%	4.1%	6.9%	1.7%
	60～64歳	372	274	65	6	24	3	73.7%	17.5%	1.6%	6.5%	0.8%
	65～69歳	510	373	74	16	40	7	73.1%	14.5%	3.1%	7.8%	1.4%
	70～74歳	395	306	44	8	32	5	77.5%	11.1%	2.0%	8.1%	1.3%
	75～79歳	299	241	31	4	21	2	80.6%	10.4%	1.3%	7.0%	0.7%
	80～84歳	116	91	17	1	5	2	78.4%	14.7%	0.9%	4.3%	1.7%
85歳以上	42	26	7	3	5	1	61.9%	16.7%	7.1%	11.9%	2.4%	

Q19 これまでに歯科医院等で歯みがき指導を受けたことはありますか

	回答数	n表(人数)			%表(割合)			
		はい	いいえ	無回答	はい	いいえ	無回答	
合計	合計	7,601	6,431	1,093	77	84.6%	14.4%	1.0%
	20～24歳	36	28	8	0	77.8%	22.2%	0.0%
	25～29歳	173	137	36	0	79.2%	20.8%	0.0%
	30～34歳	245	199	44	2	81.2%	18.0%	0.8%
	35～39歳	322	279	43	0	86.6%	13.4%	0.0%
	40～44歳	487	425	60	2	87.3%	12.3%	0.4%
	45～49歳	568	485	80	3	85.4%	14.1%	0.5%
	50～54歳	612	538	69	5	87.9%	11.3%	0.8%
	55～59歳	658	560	91	7	85.1%	13.8%	1.1%
	60～64歳	870	750	110	10	86.2%	12.6%	1.1%
	65～69歳	1,211	1,048	151	12	86.5%	12.5%	1.0%
	70～74歳	1,019	845	156	18	82.9%	15.3%	1.8%
	75～79歳	819	679	130	10	82.9%	15.9%	1.2%
	80～84歳	395	311	80	4	78.7%	20.3%	1.0%
85歳以上	186	147	35	4	79.0%	18.8%	2.2%	
男性	合計	2,620	2,152	442	26	82.1%	16.9%	1.0%
	20～24歳	8	8	0	0	100.0%	0.0%	0.0%
	25～29歳	31	23	8	0	74.2%	25.8%	0.0%
	30～34歳	55	46	8	1	83.6%	14.5%	1.8%
	35～39歳	77	66	11	0	85.7%	14.3%	0.0%
	40～44歳	124	106	16	2	85.5%	12.9%	1.6%
	45～49歳	172	133	37	2	77.3%	21.5%	1.2%
	50～54歳	176	151	25	0	85.8%	14.2%	0.0%
	55～59歳	215	169	45	1	78.6%	20.9%	0.5%
	60～64歳	269	229	38	2	85.1%	14.1%	0.7%
	65～69歳	452	377	70	5	83.4%	15.5%	1.1%
	70～74歳	419	338	74	7	80.7%	17.7%	1.7%
	75～79歳	356	302	50	4	84.8%	14.0%	1.1%
	80～84歳	178	140	38	0	78.7%	21.3%	0.0%
85歳以上	88	64	22	2	72.7%	25.0%	2.3%	
女性	合計	4,981	4,279	651	51	85.9%	13.1%	1.0%
	20～24歳	28	20	8	0	71.4%	28.6%	0.0%
	25～29歳	142	114	28	0	80.3%	19.7%	0.0%
	30～34歳	190	153	36	1	80.5%	18.9%	0.5%
	35～39歳	245	213	32	0	86.9%	13.1%	0.0%
	40～44歳	363	319	44	0	87.9%	12.1%	0.0%
	45～49歳	396	352	43	1	88.9%	10.9%	0.3%
	50～54歳	436	387	44	5	88.8%	10.1%	1.1%
	55～59歳	443	391	46	6	88.3%	10.4%	1.4%
	60～64歳	601	521	72	8	86.7%	12.0%	1.3%
	65～69歳	759	671	81	7	88.4%	10.7%	0.9%
	70～74歳	600	507	82	11	84.5%	13.7%	1.8%
	75～79歳	463	377	80	6	81.4%	17.3%	1.3%
	80～84歳	217	171	42	4	78.8%	19.4%	1.8%
85歳以上	98	83	13	2	84.7%	13.3%	2.0%	

Q20 日常生活や職場で困った時に、相談したり助けてくれる人はいますか（複数回答）

	回答数	n表(人数)								
		家族	友人	職場の 同僚	近所の 人	趣味や ボラン ティアな どの会 の人	その他	いない	無回答	
合計	合計	7,601	6,735	3,558	1,612	1,023	587	221	248	55
	20～24歳	36	30	28	13	0	3	2	1	0
	25～29歳	173	157	125	75	4	7	5	5	0
	30～34歳	245	229	156	112	15	10	4	5	0
	35～39歳	322	295	192	137	16	13	11	10	0
	40～44歳	487	440	286	214	24	30	13	8	1
	45～49歳	568	502	314	240	59	30	9	22	2
	50～54歳	612	533	314	224	58	28	17	19	1
	55～59歳	658	575	338	216	83	49	17	22	3
	60～64歳	870	763	415	191	110	53	25	31	3
	65～69歳	1,211	1,092	541	119	199	122	34	34	7
	70～74歳	1,019	909	420	47	196	94	35	32	11
	75～79歳	819	709	280	16	160	89	26	34	13
	80～84歳	395	348	117	5	75	46	17	17	6
85歳以上	186	153	32	3	24	13	6	8	8	
男性	合計	2,620	2,259	851	478	259	148	78	160	24
	20～24歳	8	5	4	3	0	0	0	1	0
	25～29歳	31	26	19	10	0	0	2	2	0
	30～34歳	55	50	27	31	3	0	0	2	0
	35～39歳	77	68	30	30	0	2	4	4	0
	40～44歳	124	112	51	49	5	7	3	6	1
	45～49歳	172	141	61	67	11	7	4	15	2
	50～54歳	176	147	67	65	11	6	5	8	0
	55～59歳	215	176	84	75	22	12	4	17	1
	60～64歳	269	223	97	63	25	8	7	24	0
	65～69歳	452	401	144	45	50	33	15	24	4
	70～74歳	419	370	124	27	55	20	13	20	3
	75～79歳	356	309	86	9	42	34	13	21	7
	80～84歳	178	159	47	1	24	15	6	11	1
85歳以上	88	72	10	3	11	4	2	5	5	
女性	合計	4,981	4,476	2,707	1,134	764	439	143	88	31
	20～24歳	28	25	24	10	0	3	2	0	0
	25～29歳	142	131	106	65	4	7	3	3	0
	30～34歳	190	179	129	81	12	10	4	3	0
	35～39歳	245	227	162	107	16	11	7	6	0
	40～44歳	363	328	235	165	19	23	10	2	0
	45～49歳	396	361	253	173	48	23	5	7	0
	50～54歳	436	386	247	159	47	22	12	11	1
	55～59歳	443	399	254	141	61	37	13	5	2
	60～64歳	601	540	318	128	85	45	18	7	3
	65～69歳	759	691	397	74	149	89	19	10	3
	70～74歳	600	539	296	20	141	74	22	12	8
	75～79歳	463	400	194	7	118	55	13	13	6
	80～84歳	217	189	70	4	51	31	11	6	5
85歳以上	98	81	22	0	13	9	4	3	3	

Q20 日常生活や職場で困った時に、相談したり助けてくれる人はいますか（複数回答）

	回答数	%表(割合)								
		家族	友人	職場の 同僚	近所の 人	趣味や ボラン ティアな どの会 の人	その他	いない	無回答	
合計	合計	7,601	88.6%	46.8%	21.2%	13.5%	7.7%	2.9%	3.3%	0.7%
	20～24歳	36	83.3%	77.8%	36.1%	0.0%	8.3%	5.6%	2.8%	0.0%
	25～29歳	173	90.8%	72.3%	43.4%	2.3%	4.0%	2.9%	2.9%	0.0%
	30～34歳	245	93.5%	63.7%	45.7%	6.1%	4.1%	1.6%	2.0%	0.0%
	35～39歳	322	91.6%	59.6%	42.5%	5.0%	4.0%	3.4%	3.1%	0.0%
	40～44歳	487	90.3%	58.7%	43.9%	4.9%	6.2%	2.7%	1.6%	0.2%
	45～49歳	568	88.4%	55.3%	42.3%	10.4%	5.3%	1.6%	3.9%	0.4%
	50～54歳	612	87.1%	51.3%	36.6%	9.5%	4.6%	2.8%	3.1%	0.2%
	55～59歳	658	87.4%	51.4%	32.8%	12.6%	7.4%	2.6%	3.3%	0.5%
	60～64歳	870	87.7%	47.7%	22.0%	12.6%	6.1%	2.9%	3.6%	0.3%
	65～69歳	1,211	90.2%	44.7%	9.8%	16.4%	10.1%	2.8%	2.8%	0.6%
	70～74歳	1,019	89.2%	41.2%	4.6%	19.2%	9.2%	3.4%	3.1%	1.1%
	75～79歳	819	86.6%	34.2%	2.0%	19.5%	10.9%	3.2%	4.2%	1.6%
	80～84歳	395	88.1%	29.6%	1.3%	19.0%	11.6%	4.3%	4.3%	1.5%
85歳以上	186	82.3%	17.2%	1.6%	12.9%	7.0%	3.2%	4.3%	4.3%	
男性	合計	2,620	86.2%	32.5%	18.2%	9.9%	5.6%	3.0%	6.1%	0.9%
	20～24歳	8	62.5%	50.0%	37.5%	0.0%	0.0%	0.0%	12.5%	0.0%
	25～29歳	31	83.9%	61.3%	32.3%	0.0%	0.0%	6.5%	6.5%	0.0%
	30～34歳	55	90.9%	49.1%	56.4%	5.5%	0.0%	0.0%	3.6%	0.0%
	35～39歳	77	88.3%	39.0%	39.0%	0.0%	2.6%	5.2%	5.2%	0.0%
	40～44歳	124	90.3%	41.1%	39.5%	4.0%	5.6%	2.4%	4.8%	0.8%
	45～49歳	172	82.0%	35.5%	39.0%	6.4%	4.1%	2.3%	8.7%	1.2%
	50～54歳	176	83.5%	38.1%	36.9%	6.3%	3.4%	2.8%	4.5%	0.0%
	55～59歳	215	81.9%	39.1%	34.9%	10.2%	5.6%	1.9%	7.9%	0.5%
	60～64歳	269	82.9%	36.1%	23.4%	9.3%	3.0%	2.6%	8.9%	0.0%
	65～69歳	452	88.7%	31.9%	10.0%	11.1%	7.3%	3.3%	5.3%	0.9%
	70～74歳	419	88.3%	29.6%	6.4%	13.1%	4.8%	3.1%	4.8%	0.7%
	75～79歳	356	86.8%	24.2%	2.5%	11.8%	9.6%	3.7%	5.9%	2.0%
	80～84歳	178	89.3%	26.4%	0.6%	13.5%	8.4%	3.4%	6.2%	0.6%
85歳以上	88	81.8%	11.4%	3.4%	12.5%	4.5%	2.3%	5.7%	5.7%	
女性	合計	4,981	89.9%	54.3%	22.8%	15.3%	8.8%	2.9%	1.8%	0.6%
	20～24歳	28	89.3%	85.7%	35.7%	0.0%	10.7%	7.1%	0.0%	0.0%
	25～29歳	142	92.3%	74.6%	45.8%	2.8%	4.9%	2.1%	2.1%	0.0%
	30～34歳	190	94.2%	67.9%	42.6%	6.3%	5.3%	2.1%	1.6%	0.0%
	35～39歳	245	92.7%	66.1%	43.7%	6.5%	4.5%	2.9%	2.4%	0.0%
	40～44歳	363	90.4%	64.7%	45.5%	5.2%	6.3%	2.8%	0.6%	0.0%
	45～49歳	396	91.2%	63.9%	43.7%	12.1%	5.8%	1.3%	1.8%	0.0%
	50～54歳	436	88.5%	56.7%	36.5%	10.8%	5.0%	2.8%	2.5%	0.2%
	55～59歳	443	90.1%	57.3%	31.8%	13.8%	8.4%	2.9%	1.1%	0.5%
	60～64歳	601	89.9%	52.9%	21.3%	14.1%	7.5%	3.0%	1.2%	0.5%
	65～69歳	759	91.0%	52.3%	9.7%	19.6%	11.7%	2.5%	1.3%	0.4%
	70～74歳	600	89.8%	49.3%	3.3%	23.5%	12.3%	3.7%	2.0%	1.3%
	75～79歳	463	86.4%	41.9%	1.5%	25.5%	11.9%	2.8%	2.8%	1.3%
	80～84歳	217	87.1%	32.3%	1.8%	23.5%	14.3%	5.1%	2.8%	2.3%
85歳以上	98	82.7%	22.4%	0.0%	13.3%	9.2%	4.1%	3.1%	3.1%	

Q21-1 あなたは現在、働いていますか

	回答数	n表(人数)			%表(割合)			
		働いている	働いていない	無回答	働いている	働いていない	無回答	
合計	合計	7,601	4,226	3,335	40	55.6%	43.9%	0.5%
	20～24歳	36	32	4	0	88.9%	11.1%	0.0%
	25～29歳	173	138	35	0	79.8%	20.2%	0.0%
	30～34歳	245	210	35	0	85.7%	14.3%	0.0%
	35～39歳	322	278	44	0	86.3%	13.7%	0.0%
	40～44歳	487	431	55	1	88.5%	11.3%	0.2%
	45～49歳	568	496	71	1	87.3%	12.5%	0.2%
	50～54歳	612	532	79	1	86.9%	12.9%	0.2%
	55～59歳	658	525	132	1	79.8%	20.1%	0.2%
	60～64歳	870	546	319	5	62.8%	36.7%	0.6%
	65～69歳	1,211	525	683	3	43.4%	56.4%	0.2%
	70～74歳	1,019	278	732	9	27.3%	71.8%	0.9%
	75～79歳	819	158	651	10	19.3%	79.5%	1.2%
	80～84歳	395	48	344	3	12.2%	87.1%	0.8%
85歳以上	186	29	151	6	15.6%	81.2%	3.2%	
男性	合計	2,620	1,583	1,021	16	60.4%	39.0%	0.6%
	20～24歳	8	7	1	0	87.5%	12.5%	0.0%
	25～29歳	31	29	2	0	93.5%	6.5%	0.0%
	30～34歳	55	52	3	0	94.5%	5.5%	0.0%
	35～39歳	77	74	3	0	96.1%	3.9%	0.0%
	40～44歳	124	117	6	1	94.4%	4.8%	0.8%
	45～49歳	172	167	4	1	97.1%	2.3%	0.6%
	50～54歳	176	173	3	0	98.3%	1.7%	0.0%
	55～59歳	215	200	15	0	93.0%	7.0%	0.0%
	60～64歳	269	222	47	0	82.5%	17.5%	0.0%
	65～69歳	452	248	203	1	54.9%	44.9%	0.2%
	70～74歳	419	155	260	4	37.0%	62.1%	1.0%
	75～79歳	356	89	262	5	25.0%	73.6%	1.4%
	80～84歳	178	29	149	0	16.3%	83.7%	0.0%
85歳以上	88	21	63	4	23.9%	71.6%	4.5%	
女性	合計	4,981	2,643	2,314	24	53.1%	46.5%	0.5%
	20～24歳	28	25	3	0	89.3%	10.7%	0.0%
	25～29歳	142	109	33	0	76.8%	23.2%	0.0%
	30～34歳	190	158	32	0	83.2%	16.8%	0.0%
	35～39歳	245	204	41	0	83.3%	16.7%	0.0%
	40～44歳	363	314	49	0	86.5%	13.5%	0.0%
	45～49歳	396	329	67	0	83.1%	16.9%	0.0%
	50～54歳	436	359	76	1	82.3%	17.4%	0.2%
	55～59歳	443	325	117	1	73.4%	26.4%	0.2%
	60～64歳	601	324	272	5	53.9%	45.3%	0.8%
	65～69歳	759	277	480	2	36.5%	63.2%	0.3%
	70～74歳	600	123	472	5	20.5%	78.7%	0.8%
	75～79歳	463	69	389	5	14.9%	84.0%	1.1%
	80～84歳	217	19	195	3	8.8%	89.9%	1.4%
85歳以上	98	8	88	2	8.2%	89.8%	2.0%	

Q21-2 職業は以下のどれにあてはまりますか

	回答数	n表(人数)								
		経営者・役員	常時雇用の従業者(管理職)	常時雇用の従業者(一般職)	臨時雇い・パート・アルバイト	派遣社員・契約社員・嘱託社員	自営業主・自由業主	その他	無回答	
合計	合計	4,226	295	254	1,316	1,240	260	562	206	93
	20～24歳	32	0	0	24	6	1	0	1	0
	25～29歳	138	0	5	95	20	12	1	3	2
	30～34歳	210	4	10	119	48	14	6	4	5
	35～39歳	278	9	14	136	71	19	15	5	9
	40～44歳	431	13	26	191	136	19	24	9	13
	45～49歳	496	24	30	208	152	20	42	12	8
	50～54歳	532	33	59	187	153	28	45	17	10
	55～59歳	525	35	61	167	150	17	61	25	9
	60～64歳	546	46	31	118	179	61	80	20	11
	65～69歳	525	46	11	44	211	48	121	34	10
	70～74歳	278	45	2	23	85	15	77	27	4
	75～79歳	158	29	3	4	27	5	59	27	4
	80～84歳	48	6	0	0	1	1	22	14	4
85歳以上	29	5	2	0	1	0	9	8	4	
男性	合計	1,583	181	168	542	171	119	299	72	31
	20～24歳	7	0	0	5	1	1	0	0	0
	25～29歳	29	0	0	19	4	3	0	2	1
	30～34歳	52	1	4	41	1	0	2	1	2
	35～39歳	74	3	9	49	2	1	5	2	3
	40～44歳	117	8	12	76	1	6	12	1	1
	45～49歳	167	17	18	91	7	6	23	2	3
	50～54歳	173	17	42	82	4	3	19	4	2
	55～59歳	200	24	48	81	5	5	31	4	2
	60～64歳	222	27	22	55	27	38	45	4	4
	65～69歳	248	28	7	28	70	38	59	13	5
	70～74歳	155	29	2	13	36	13	46	13	3
	75～79歳	89	17	3	2	12	5	37	11	2
	80～84歳	29	5	0	0	1	0	13	9	1
85歳以上	21	5	1	0	0	0	7	6	2	
女性	合計	2,643	114	86	774	1,069	141	263	134	62
	20～24歳	25	0	0	19	5	0	0	1	0
	25～29歳	109	0	5	76	16	9	1	1	1
	30～34歳	158	3	6	78	47	14	4	3	3
	35～39歳	204	6	5	87	69	18	10	3	6
	40～44歳	314	5	14	115	135	13	12	8	12
	45～49歳	329	7	12	117	145	14	19	10	5
	50～54歳	359	16	17	105	149	25	26	13	8
	55～59歳	325	11	13	86	145	12	30	21	7
	60～64歳	324	19	9	63	152	23	35	16	7
	65～69歳	277	18	4	16	141	10	62	21	5
	70～74歳	123	16	0	10	49	2	31	14	1
	75～79歳	69	12	0	2	15	0	22	16	2
	80～84歳	19	1	0	0	0	1	9	5	3
85歳以上	8	0	1	0	1	0	2	2	2	

Q21-2 職業は以下のどれにあてはまりますか

	回答数	%表(割合)								
		経営者・役員	常時雇用の従業者(管理職)	常時雇用の従業者(一般職)	臨時雇い・パート・アルバイト	派遣社員・契約社員・嘱託社員	自営業主・自由業主	その他	無回答	
合計	合計	4,226	7.0%	6.0%	31.1%	29.3%	6.2%	13.3%	4.9%	2.2%
	20～24歳	32	0.0%	0.0%	75.0%	18.8%	3.1%	0.0%	3.1%	0.0%
	25～29歳	138	0.0%	3.6%	68.8%	14.5%	8.7%	0.7%	2.2%	1.4%
	30～34歳	210	1.9%	4.8%	56.7%	22.9%	6.7%	2.9%	1.9%	2.4%
	35～39歳	278	3.2%	5.0%	48.9%	25.5%	6.8%	5.4%	1.8%	3.2%
	40～44歳	431	3.0%	6.0%	44.3%	31.6%	4.4%	5.6%	2.1%	3.0%
	45～49歳	496	4.8%	6.0%	41.9%	30.6%	4.0%	8.5%	2.4%	1.6%
	50～54歳	532	6.2%	11.1%	35.2%	28.8%	5.3%	8.5%	3.2%	1.9%
	55～59歳	525	6.7%	11.6%	31.8%	28.6%	3.2%	11.6%	4.8%	1.7%
	60～64歳	546	8.4%	5.7%	21.6%	32.8%	11.2%	14.7%	3.7%	2.0%
	65～69歳	525	8.8%	2.1%	8.4%	40.2%	9.1%	23.0%	6.5%	1.9%
	70～74歳	278	16.2%	0.7%	8.3%	30.6%	5.4%	27.7%	9.7%	1.4%
	75～79歳	158	18.4%	1.9%	2.5%	17.1%	3.2%	37.3%	17.1%	2.5%
	80～84歳	48	12.5%	0.0%	0.0%	2.1%	2.1%	45.8%	29.2%	8.3%
85歳以上	29	17.2%	6.9%	0.0%	3.4%	0.0%	31.0%	27.6%	13.8%	
男性	合計	1,583	11.4%	10.6%	34.2%	10.8%	7.5%	18.9%	4.5%	2.0%
	20～24歳	7	0.0%	0.0%	71.4%	14.3%	14.3%	0.0%	0.0%	0.0%
	25～29歳	29	0.0%	0.0%	65.5%	13.8%	10.3%	0.0%	6.9%	3.4%
	30～34歳	52	1.9%	7.7%	78.8%	1.9%	0.0%	3.8%	1.9%	3.8%
	35～39歳	74	4.1%	12.2%	66.2%	2.7%	1.4%	6.8%	2.7%	4.1%
	40～44歳	117	6.8%	10.3%	65.0%	0.9%	5.1%	10.3%	0.9%	0.9%
	45～49歳	167	10.2%	10.8%	54.5%	4.2%	3.6%	13.8%	1.2%	1.8%
	50～54歳	173	9.8%	24.3%	47.4%	2.3%	1.7%	11.0%	2.3%	1.2%
	55～59歳	200	12.0%	24.0%	40.5%	2.5%	2.5%	15.5%	2.0%	1.0%
	60～64歳	222	12.2%	9.9%	24.8%	12.2%	17.1%	20.3%	1.8%	1.8%
	65～69歳	248	11.3%	2.8%	11.3%	28.2%	15.3%	23.8%	5.2%	2.0%
	70～74歳	155	18.7%	1.3%	8.4%	23.2%	8.4%	29.7%	8.4%	1.9%
	75～79歳	89	19.1%	3.4%	2.2%	13.5%	5.6%	41.6%	12.4%	2.2%
	80～84歳	29	17.2%	0.0%	0.0%	3.4%	0.0%	44.8%	31.0%	3.4%
85歳以上	21	23.8%	4.8%	0.0%	0.0%	0.0%	33.3%	28.6%	9.5%	
女性	合計	2,643	4.3%	3.3%	29.3%	40.4%	5.3%	10.0%	5.1%	2.3%
	20～24歳	25	0.0%	0.0%	76.0%	20.0%	0.0%	0.0%	4.0%	0.0%
	25～29歳	109	0.0%	4.6%	69.7%	14.7%	8.3%	0.9%	0.9%	0.9%
	30～34歳	158	1.9%	3.8%	49.4%	29.7%	8.9%	2.5%	1.9%	1.9%
	35～39歳	204	2.9%	2.5%	42.6%	33.8%	8.8%	4.9%	1.5%	2.9%
	40～44歳	314	1.6%	4.5%	36.6%	43.0%	4.1%	3.8%	2.5%	3.8%
	45～49歳	329	2.1%	3.6%	35.6%	44.1%	4.3%	5.8%	3.0%	1.5%
	50～54歳	359	4.5%	4.7%	29.2%	41.5%	7.0%	7.2%	3.6%	2.2%
	55～59歳	325	3.4%	4.0%	26.5%	44.6%	3.7%	9.2%	6.5%	2.2%
	60～64歳	324	5.9%	2.8%	19.4%	46.9%	7.1%	10.8%	4.9%	2.2%
	65～69歳	277	6.5%	1.4%	5.8%	50.9%	3.6%	22.4%	7.6%	1.8%
	70～74歳	123	13.0%	0.0%	8.1%	39.8%	1.6%	25.2%	11.4%	0.8%
	75～79歳	69	17.4%	0.0%	2.9%	21.7%	0.0%	31.9%	23.2%	2.9%
	80～84歳	19	5.3%	0.0%	0.0%	0.0%	5.3%	47.4%	26.3%	15.8%
85歳以上	8	0.0%	12.5%	0.0%	12.5%	0.0%	25.0%	25.0%	25.0%	

Q21-3 仕事の種類は大きくわけて次のどれに当てはまりますか

	回答数	n表(人数)									
		専門・ 技術系 の仕事	管理的 職業	事務・ 営業系 の職業	販売・ サービ ス系の 職業	保安係 の職業	労務 系・作 業系の 職業	農林漁 業	その他	無回答	
合計	合計	4,226	1,205	179	832	836	52	458	270	366	28
	20～24歳	32	14	0	7	7	0	2	0	2	0
	25～29歳	138	61	0	37	20	2	10	1	7	0
	30～34歳	210	89	1	50	42	0	9	3	14	2
	35～39歳	278	115	2	65	51	3	22	4	16	0
	40～44歳	431	147	6	122	73	3	39	5	33	3
	45～49歳	496	194	12	112	88	1	43	11	34	1
	50～54歳	532	151	24	130	115	4	62	17	28	1
	55～59歳	525	136	39	114	109	8	47	25	45	2
	60～64歳	546	131	30	99	106	5	92	32	49	2
	65～69歳	525	99	25	48	120	16	76	69	67	5
	70～74歳	278	36	18	31	67	6	35	45	37	3
	75～79歳	158	25	11	12	28	4	17	31	25	5
	80～84歳	48	5	6	5	9	0	1	15	5	2
85歳以上	29	2	5	0	1	0	3	12	4	2	
男性	合計	1,583	435	144	204	232	51	216	161	131	9
	20～24歳	7	2	0	2	2	0	1	0	0	0
	25～29歳	29	13	0	3	5	2	5	0	1	0
	30～34歳	52	26	1	9	7	0	4	0	5	0
	35～39歳	74	34	0	11	12	3	7	3	4	0
	40～44歳	117	39	6	22	16	3	17	2	12	0
	45～49歳	167	73	8	24	26	1	18	6	11	0
	50～54歳	173	52	19	26	27	4	27	8	9	1
	55～59歳	200	53	33	31	35	8	21	12	6	1
	60～64歳	222	52	25	36	26	4	41	20	17	1
	65～69歳	248	43	19	22	34	16	45	37	28	4
	70～74歳	155	25	15	14	26	6	17	32	19	1
	75～79歳	89	19	8	2	10	4	10	21	14	1
	80～84歳	29	3	5	2	5	0	1	11	2	0
85歳以上	21	1	5	0	1	0	2	9	3	0	
女性	合計	2,643	770	35	628	604	1	242	109	235	19
	20～24歳	25	12	0	5	5	0	1	0	2	0
	25～29歳	109	48	0	34	15	0	5	1	6	0
	30～34歳	158	63	0	41	35	0	5	3	9	2
	35～39歳	204	81	2	54	39	0	15	1	12	0
	40～44歳	314	108	0	100	57	0	22	3	21	3
	45～49歳	329	121	4	88	62	0	25	5	23	1
	50～54歳	359	99	5	104	88	0	35	9	19	0
	55～59歳	325	83	6	83	74	0	26	13	39	1
	60～64歳	324	79	5	63	80	1	51	12	32	1
	65～69歳	277	56	6	26	86	0	31	32	39	1
	70～74歳	123	11	3	17	41	0	18	13	18	2
	75～79歳	69	6	3	10	18	0	7	10	11	4
	80～84歳	19	2	1	3	4	0	0	4	3	2
85歳以上	8	1	0	0	0	0	1	3	1	2	

Q21-3 仕事の種類は大きくわけて次のどれに当てはまりますか

	回答数	%表(割合)									
		専門・ 技術系 の仕事	管理的 職業	事務・ 営業系 の職業	販売・ サービ ス系の 職業	保安係 の職業	労務 系・作 業系の 職業	農林漁 業	その他	無回答	
合計	合計	4,226	28.5%	4.2%	19.7%	19.8%	1.2%	10.8%	6.4%	8.7%	0.7%
	20～24歳	32	43.8%	0.0%	21.9%	21.9%	0.0%	6.3%	0.0%	6.3%	0.0%
	25～29歳	138	44.2%	0.0%	26.8%	14.5%	1.4%	7.2%	0.7%	5.1%	0.0%
	30～34歳	210	42.4%	0.5%	23.8%	20.0%	0.0%	4.3%	1.4%	6.7%	1.0%
	35～39歳	278	41.4%	0.7%	23.4%	18.3%	1.1%	7.9%	1.4%	5.8%	0.0%
	40～44歳	431	34.1%	1.4%	28.3%	16.9%	0.7%	9.0%	1.2%	7.7%	0.7%
	45～49歳	496	39.1%	2.4%	22.6%	17.7%	0.2%	8.7%	2.2%	6.9%	0.2%
	50～54歳	532	28.4%	4.5%	24.4%	21.6%	0.8%	11.7%	3.2%	5.3%	0.2%
	55～59歳	525	25.9%	7.4%	21.7%	20.8%	1.5%	9.0%	4.8%	8.6%	0.4%
	60～64歳	546	24.0%	5.5%	18.1%	19.4%	0.9%	16.8%	5.9%	9.0%	0.4%
	65～69歳	525	18.9%	4.8%	9.1%	22.9%	3.0%	14.5%	13.1%	12.8%	1.0%
	70～74歳	278	12.9%	6.5%	11.2%	24.1%	2.2%	12.6%	16.2%	13.3%	1.1%
	75～79歳	158	15.8%	7.0%	7.6%	17.7%	2.5%	10.8%	19.6%	15.8%	3.2%
	80～84歳	48	10.4%	12.5%	10.4%	18.8%	0.0%	2.1%	31.3%	10.4%	4.2%
85歳以上	29	6.9%	17.2%	0.0%	3.4%	0.0%	10.3%	41.4%	13.8%	6.9%	
男性	合計	1,583	27.5%	9.1%	12.9%	14.7%	3.2%	13.6%	10.2%	8.3%	0.6%
	20～24歳	7	28.6%	0.0%	28.6%	28.6%	0.0%	14.3%	0.0%	0.0%	0.0%
	25～29歳	29	44.8%	0.0%	10.3%	17.2%	6.9%	17.2%	0.0%	3.4%	0.0%
	30～34歳	52	50.0%	1.9%	17.3%	13.5%	0.0%	7.7%	0.0%	9.6%	0.0%
	35～39歳	74	45.9%	0.0%	14.9%	16.2%	4.1%	9.5%	4.1%	5.4%	0.0%
	40～44歳	117	33.3%	5.1%	18.8%	13.7%	2.6%	14.5%	1.7%	10.3%	0.0%
	45～49歳	167	43.7%	4.8%	14.4%	15.6%	0.6%	10.8%	3.6%	6.6%	0.0%
	50～54歳	173	30.1%	11.0%	15.0%	15.6%	2.3%	15.6%	4.6%	5.2%	0.6%
	55～59歳	200	26.5%	16.5%	15.5%	17.5%	4.0%	10.5%	6.0%	3.0%	0.5%
	60～64歳	222	23.4%	11.3%	16.2%	11.7%	1.8%	18.5%	9.0%	7.7%	0.5%
	65～69歳	248	17.3%	7.7%	8.9%	13.7%	6.5%	18.1%	14.9%	11.3%	1.6%
	70～74歳	155	16.1%	9.7%	9.0%	16.8%	3.9%	11.0%	20.6%	12.3%	0.6%
	75～79歳	89	21.3%	9.0%	2.2%	11.2%	4.5%	11.2%	23.6%	15.7%	1.1%
	80～84歳	29	10.3%	17.2%	6.9%	17.2%	0.0%	3.4%	37.9%	6.9%	0.0%
85歳以上	21	4.8%	23.8%	0.0%	4.8%	0.0%	9.5%	42.9%	14.3%	0.0%	
女性	合計	2,643	29.1%	1.3%	23.8%	22.9%	0.0%	9.2%	4.1%	8.9%	0.7%
	20～24歳	25	48.0%	0.0%	20.0%	20.0%	0.0%	4.0%	0.0%	8.0%	0.0%
	25～29歳	109	44.0%	0.0%	31.2%	13.8%	0.0%	4.6%	0.9%	5.5%	0.0%
	30～34歳	158	39.9%	0.0%	25.9%	22.2%	0.0%	3.2%	1.9%	5.7%	1.3%
	35～39歳	204	39.7%	1.0%	26.5%	19.1%	0.0%	7.4%	0.5%	5.9%	0.0%
	40～44歳	314	34.4%	0.0%	31.8%	18.2%	0.0%	7.0%	1.0%	6.7%	1.0%
	45～49歳	329	36.8%	1.2%	26.7%	18.8%	0.0%	7.6%	1.5%	7.0%	0.3%
	50～54歳	359	27.6%	1.4%	29.0%	24.5%	0.0%	9.7%	2.5%	5.3%	0.0%
	55～59歳	325	25.5%	1.8%	25.5%	22.8%	0.0%	8.0%	4.0%	12.0%	0.3%
	60～64歳	324	24.4%	1.5%	19.4%	24.7%	0.3%	15.7%	3.7%	9.9%	0.3%
	65～69歳	277	20.2%	2.2%	9.4%	31.0%	0.0%	11.2%	11.6%	14.1%	0.4%
	70～74歳	123	8.9%	2.4%	13.8%	33.3%	0.0%	14.6%	10.6%	14.6%	1.6%
	75～79歳	69	8.7%	4.3%	14.5%	26.1%	0.0%	10.1%	14.5%	15.9%	5.8%
	80～84歳	19	10.5%	5.3%	15.8%	21.1%	0.0%	0.0%	21.1%	15.8%	10.5%
85歳以上	8	12.5%	0.0%	0.0%	0.0%	0.0%	12.5%	37.5%	12.5%	25.0%	

Q22 現在のあなたのご家庭の経済状況について

	回答数	n表(人数)							%表(割合)					
		上	中の上	中	中の下	下	無回答	上	中の上	中	中の下	下	無回答	
合計	合計	7,601	70	1,091	4,655	1,383	291	111	0.9%	14.4%	61.2%	18.2%	3.8%	1.5%
	20～24歳	36	0	1	23	9	2	1	0.0%	2.8%	63.9%	25.0%	5.6%	2.8%
	25～29歳	173	1	15	112	39	3	3	0.6%	8.7%	64.7%	22.5%	1.7%	1.7%
	30～34歳	245	4	36	155	42	7	1	1.6%	14.7%	63.3%	17.1%	2.9%	0.4%
	35～39歳	322	2	46	195	66	11	2	0.6%	14.3%	60.6%	20.5%	3.4%	0.6%
	40～44歳	487	6	73	279	101	20	8	1.2%	15.0%	57.3%	20.7%	4.1%	1.6%
	45～49歳	568	3	104	327	102	25	7	0.5%	18.3%	57.6%	18.0%	4.4%	1.2%
	50～54歳	612	7	113	370	93	22	7	1.1%	18.5%	60.5%	15.2%	3.6%	1.1%
	55～59歳	658	6	104	412	109	17	10	0.9%	15.8%	62.6%	16.6%	2.6%	1.5%
	60～64歳	870	8	143	531	147	30	11	0.9%	16.4%	61.0%	16.9%	3.4%	1.3%
	65～69歳	1,211	10	142	750	236	58	15	0.8%	11.7%	61.9%	19.5%	4.8%	1.2%
	70～74歳	1,019	7	140	612	201	42	17	0.7%	13.7%	60.1%	19.7%	4.1%	1.7%
	75～79歳	819	8	99	509	150	40	13	1.0%	12.1%	62.1%	18.3%	4.9%	1.6%
	80～84歳	395	5	50	257	62	11	10	1.3%	12.7%	65.1%	15.7%	2.8%	2.5%
85歳以上	186	3	25	123	26	3	6	1.6%	13.4%	66.1%	14.0%	1.6%	3.2%	
男性	合計	2,620	19	362	1,568	517	112	42	0.7%	13.8%	59.8%	19.7%	4.3%	1.6%
	20～24歳	8	0	0	3	4	1	0	0.0%	0.0%	37.5%	50.0%	12.5%	0.0%
	25～29歳	31	0	0	20	9	0	2	0.0%	0.0%	64.5%	29.0%	0.0%	6.5%
	30～34歳	55	0	7	42	6	0	0	0.0%	12.7%	76.4%	10.9%	0.0%	0.0%
	35～39歳	77	0	10	47	18	2	0	0.0%	13.0%	61.0%	23.4%	2.6%	0.0%
	40～44歳	124	3	14	71	26	7	3	2.4%	11.3%	57.3%	21.0%	5.6%	2.4%
	45～49歳	172	1	32	95	29	11	4	0.6%	18.6%	55.2%	16.9%	6.4%	2.3%
	50～54歳	176	0	33	101	30	11	1	0.0%	18.8%	57.4%	17.0%	6.3%	0.6%
	55～59歳	215	3	38	132	33	6	3	1.4%	17.7%	61.4%	15.3%	2.8%	1.4%
	60～64歳	269	1	38	151	59	15	5	0.4%	14.1%	56.1%	21.9%	5.6%	1.9%
	65～69歳	452	4	50	276	97	17	8	0.9%	11.1%	61.1%	21.5%	3.8%	1.8%
	70～74歳	419	2	67	242	83	19	6	0.5%	16.0%	57.8%	19.8%	4.5%	1.4%
	75～79歳	356	2	37	216	76	20	5	0.6%	10.4%	60.7%	21.3%	5.6%	1.4%
	80～84歳	178	2	25	116	31	3	1	1.1%	14.0%	65.2%	17.4%	1.7%	0.6%
85歳以上	88	1	11	56	16	0	4	1.1%	12.5%	63.6%	18.2%	0.0%	4.5%	
女性	合計	4,981	51	729	3,087	866	179	69	1.0%	14.6%	62.0%	17.4%	3.6%	1.4%
	20～24歳	28	0	1	20	5	1	1	0.0%	3.6%	71.4%	17.9%	3.6%	3.6%
	25～29歳	142	1	15	92	30	3	1	0.7%	10.6%	64.8%	21.1%	2.1%	0.7%
	30～34歳	190	4	29	113	36	7	1	2.1%	15.3%	59.5%	18.9%	3.7%	0.5%
	35～39歳	245	2	36	148	48	9	2	0.8%	14.7%	60.4%	19.6%	3.7%	0.8%
	40～44歳	363	3	59	208	75	13	5	0.8%	16.3%	57.3%	20.7%	3.6%	1.4%
	45～49歳	396	2	72	232	73	14	3	0.5%	18.2%	58.6%	18.4%	3.5%	0.8%
	50～54歳	436	7	80	269	63	11	6	1.6%	18.3%	61.7%	14.4%	2.5%	1.4%
	55～59歳	443	3	66	280	76	11	7	0.7%	14.9%	63.2%	17.2%	2.5%	1.6%
	60～64歳	601	7	105	380	88	15	6	1.2%	17.5%	63.2%	14.6%	2.5%	1.0%
	65～69歳	759	6	92	474	139	41	7	0.8%	12.1%	62.5%	18.3%	5.4%	0.9%
	70～74歳	600	5	73	370	118	23	11	0.8%	12.2%	61.7%	19.7%	3.8%	1.8%
	75～79歳	463	6	62	293	74	20	8	1.3%	13.4%	63.3%	16.0%	4.3%	1.7%
	80～84歳	217	3	25	141	31	8	9	1.4%	11.5%	65.0%	14.3%	3.7%	4.1%
85歳以上	98	2	14	67	10	3	2	2.0%	14.3%	68.4%	10.2%	3.1%	2.0%	

Q23 学校に通われた年数は何年ですか

	回答数	n表(人数)					%表(割合)					
		9年以下	10~12年	13~15年	16年以上	無回答	9年以下	10~12年	13~15年	16年以上	無回答	
合計	合計	7,601	630	3,287	2,102	1,524	58	8.3%	43.2%	27.7%	20.0%	0.8%
	20~24歳	36	1	12	10	13	0	2.8%	33.3%	27.8%	36.1%	0.0%
	25~29歳	173	5	53	66	48	1	2.9%	30.6%	38.2%	27.7%	0.6%
	30~34歳	245	0	66	101	78	0	0.0%	26.9%	41.2%	31.8%	0.0%
	35~39歳	322	6	87	133	96	0	1.9%	27.0%	41.3%	29.8%	0.0%
	40~44歳	487	15	149	193	128	2	3.1%	30.6%	39.6%	26.3%	0.4%
	45~49歳	568	13	218	197	138	2	2.3%	38.4%	34.7%	24.3%	0.4%
	50~54歳	612	9	258	211	132	2	1.5%	42.2%	34.5%	21.6%	0.3%
	55~59歳	658	15	267	243	129	4	2.3%	40.6%	36.9%	19.6%	0.6%
	60~64歳	870	35	368	255	205	7	4.0%	42.3%	29.3%	23.6%	0.8%
	65~69歳	1,211	102	637	259	208	5	8.4%	52.6%	21.4%	17.2%	0.4%
	70~74歳	1,019	144	501	199	164	11	14.1%	49.2%	19.5%	16.1%	1.1%
	75~79歳	819	153	403	134	119	10	18.7%	49.2%	16.4%	14.5%	1.2%
	80~84歳	395	83	190	66	46	10	21.0%	48.1%	16.7%	11.6%	2.5%
85歳以上	186	49	78	35	20	4	26.3%	41.9%	18.8%	10.8%	2.2%	
男性	合計	2,620	243	1,044	501	807	25	9.3%	39.8%	19.1%	30.8%	1.0%
	20~24歳	8	0	2	2	4	0	0.0%	25.0%	25.0%	50.0%	0.0%
	25~29歳	31	0	13	7	11	0	0.0%	41.9%	22.6%	35.5%	0.0%
	30~34歳	55	0	15	9	31	0	0.0%	27.3%	16.4%	56.4%	0.0%
	35~39歳	77	1	25	20	31	0	1.3%	32.5%	26.0%	40.3%	0.0%
	40~44歳	124	4	45	24	50	1	3.2%	36.3%	19.4%	40.3%	0.8%
	45~49歳	172	3	67	47	53	2	1.7%	39.0%	27.3%	30.8%	1.2%
	50~54歳	176	4	74	38	60	0	2.3%	42.0%	21.6%	34.1%	0.0%
	55~59歳	215	2	94	44	73	2	0.9%	43.7%	20.5%	34.0%	0.9%
	60~64歳	269	13	98	48	109	1	4.8%	36.4%	17.8%	40.5%	0.4%
	65~69歳	452	44	190	83	131	4	9.7%	42.0%	18.4%	29.0%	0.9%
	70~74歳	419	54	175	73	114	3	12.9%	41.8%	17.4%	27.2%	0.7%
	75~79歳	356	61	149	56	86	4	17.1%	41.9%	15.7%	24.2%	1.1%
	80~84歳	178	34	72	31	37	4	19.1%	40.4%	17.4%	20.8%	2.2%
85歳以上	88	23	25	19	17	4	26.1%	28.4%	21.6%	19.3%	4.5%	
女性	合計	4,981	387	2,243	1,601	717	33	7.8%	45.0%	32.1%	14.4%	0.7%
	20~24歳	28	1	10	8	9	0	3.6%	35.7%	28.6%	32.1%	0.0%
	25~29歳	142	5	40	59	37	1	3.5%	28.2%	41.5%	26.1%	0.7%
	30~34歳	190	0	51	92	47	0	0.0%	26.8%	48.4%	24.7%	0.0%
	35~39歳	245	5	62	113	65	0	2.0%	25.3%	46.1%	26.5%	0.0%
	40~44歳	363	11	104	169	78	1	3.0%	28.7%	46.6%	21.5%	0.3%
	45~49歳	396	10	151	150	85	0	2.5%	38.1%	37.9%	21.5%	0.0%
	50~54歳	436	5	184	173	72	2	1.1%	42.2%	39.7%	16.5%	0.5%
	55~59歳	443	13	173	199	56	2	2.9%	39.1%	44.9%	12.6%	0.5%
	60~64歳	601	22	270	207	96	6	3.7%	44.9%	34.4%	16.0%	1.0%
	65~69歳	759	58	447	176	77	1	7.6%	58.9%	23.2%	10.1%	0.1%
	70~74歳	600	90	326	126	50	8	15.0%	54.3%	21.0%	8.3%	1.3%
	75~79歳	463	92	254	78	33	6	19.9%	54.9%	16.8%	7.1%	1.3%
	80~84歳	217	49	118	35	9	6	22.6%	54.4%	16.1%	4.1%	2.8%
85歳以上	98	26	53	16	3	0	26.5%	54.1%	16.3%	3.1%	0.0%	

Q24 BMI

	回答数	n表(人数)				%表(割合)				平均値	標準偏差	
		18.5未満	18.5～24.9	25.0以上	無回答	18.5未満	18.5～24.9	25.0以上	無回答			
合計	合計	7,601	686	5,419	1,446	50	9.0%	71.3%	19.0%	0.7%	22.4	3.3
	20～24歳	36	10	23	3	0	27.8%	63.9%	8.3%	0.0%	20.5	2.9
	25～29歳	173	32	120	18	3	18.5%	69.4%	10.4%	1.7%	21.0	3.0
	30～34歳	245	48	163	28	6	19.6%	66.5%	11.4%	2.4%	21.2	3.1
	35～39歳	322	41	227	51	3	12.7%	70.5%	15.8%	0.9%	22.1	3.9
	40～44歳	487	63	339	80	5	12.9%	69.6%	16.4%	1.0%	21.9	3.7
	45～49歳	568	46	403	113	6	8.1%	71.0%	19.9%	1.1%	22.3	3.4
	50～54歳	612	60	408	138	6	9.8%	66.7%	22.5%	1.0%	22.7	3.7
	55～59歳	658	50	457	148	3	7.6%	69.5%	22.5%	0.5%	22.6	3.2
	60～64歳	870	57	616	194	3	6.6%	70.8%	22.3%	0.3%	22.7	3.3
	65～69歳	1,211	71	891	249	0	5.9%	73.6%	20.6%	0.0%	22.7	3.0
	70～74歳	1,019	75	745	193	6	7.4%	73.1%	18.9%	0.6%	22.6	3.2
	75～79歳	819	66	601	150	2	8.1%	73.4%	18.3%	0.2%	22.6	3.1
	80～84歳	395	40	295	56	4	10.1%	74.7%	14.2%	1.0%	22.3	2.9
85歳以上	186	27	131	25	3	14.5%	70.4%	13.4%	1.6%	21.6	3.2	
男性	合計	2,620	94	1,817	696	13	3.6%	69.4%	26.6%	0.5%	23.4	3.2
	20～24歳	8	0	6	2	0	0.0%	75.0%	25.0%	0.0%	22.6	3.2
	25～29歳	31	3	20	8	0	9.7%	64.5%	25.8%	0.0%	23.1	3.5
	30～34歳	55	3	39	13	0	5.5%	70.9%	23.6%	0.0%	22.9	2.8
	35～39歳	77	2	54	21	0	2.6%	70.1%	27.3%	0.0%	24.0	4.0
	40～44歳	124	4	86	31	3	3.2%	69.4%	25.0%	2.4%	23.5	4.1
	45～49歳	172	5	107	59	1	2.9%	62.2%	34.3%	0.6%	23.8	3.6
	50～54歳	176	3	100	72	1	1.7%	56.8%	40.9%	0.6%	24.6	3.2
	55～59歳	215	3	132	79	1	1.4%	61.4%	36.7%	0.5%	24.3	3.0
	60～64歳	269	8	169	92	0	3.0%	62.8%	34.2%	0.0%	23.7	3.0
	65～69歳	452	13	316	123	0	2.9%	69.9%	27.2%	0.0%	23.5	3.0
	70～74歳	419	13	316	87	3	3.1%	75.4%	20.8%	0.7%	23.2	3.1
	75～79歳	356	16	270	69	1	4.5%	75.8%	19.4%	0.3%	23.1	2.9
	80～84歳	178	14	135	28	1	7.9%	75.8%	15.7%	0.6%	22.5	2.6
85歳以上	88	7	67	12	2	8.0%	76.1%	13.6%	2.3%	21.9	2.8	
女性	合計	4,981	592	3,602	750	37	11.9%	72.3%	15.1%	0.7%	21.9	3.2
	20～24歳	28	10	17	1	0	35.7%	60.7%	3.6%	0.0%	19.9	2.5
	25～29歳	142	29	100	10	3	20.4%	70.4%	7.0%	2.1%	20.5	2.7
	30～34歳	190	45	124	15	6	23.7%	65.3%	7.9%	3.2%	20.7	3.0
	35～39歳	245	39	173	30	3	15.9%	70.6%	12.2%	1.2%	21.5	3.7
	40～44歳	363	59	253	49	2	16.3%	69.7%	13.5%	0.6%	21.4	3.3
	45～49歳	396	41	296	54	5	10.4%	74.7%	13.6%	1.3%	21.7	3.1
	50～54歳	436	57	308	66	5	13.1%	70.6%	15.1%	1.1%	21.9	3.6
	55～59歳	443	47	325	69	2	10.6%	73.4%	15.6%	0.5%	21.9	3.0
	60～64歳	601	49	447	102	3	8.2%	74.4%	17.0%	0.5%	22.3	3.3
	65～69歳	759	58	575	126	0	7.6%	75.8%	16.6%	0.0%	22.3	2.9
	70～74歳	600	62	429	106	3	10.3%	71.5%	17.7%	0.5%	22.2	3.2
	75～79歳	463	50	331	81	1	10.8%	71.5%	17.5%	0.2%	22.2	3.2
	80～84歳	217	26	160	28	3	12.0%	73.7%	12.9%	1.4%	22.1	3.2
85歳以上	98	20	64	13	1	20.4%	65.3%	13.3%	1.0%	21.4	3.5	

2) 歯科健診票

① 現在歯・喪失歯の状況（一人平均歯数）

	調査対象人数	現在歯・喪失歯の状況（一人平均歯数・本）											
		健全歯	未処置歯	インレー、アンレー	クラウン	レジン充填、セメント充填	アマルガム充填	ブリッジのポンティック	全部床義歯、部分床義歯	インプラント	欠損	先欠、未萌出智歯	
合計	合計	3,038	9.7	0.3	3.3	5.9	4.1	0.5	1.0	2.6	0.2	0.8	1.8
	20～24歳	15	22.7	0.0	0.3	0.1	5.4	0.0	0.0	0.0	0.0	0.3	1.4
	25～29歳	57	19.2	0.5	1.9	0.7	5.8	0.0	0.0	0.0	0.0	0.5	1.5
	30～34歳	70	19.3	0.6	2.8	0.7	4.9	0.2	0.1	0.0	0.0	0.3	2.1
	35～39歳	116	15.0	0.5	4.7	1.8	5.6	0.3	0.2	0.0	0.0	0.3	2.2
	40～44歳	159	14.6	0.2	5.4	2.5	4.6	0.4	0.3	0.1	0.1	0.4	1.9
	45～49歳	179	12.5	0.2	5.2	4.2	4.8	0.5	0.5	0.0	0.2	0.5	1.7
	50～54歳	219	11.3	0.2	5.3	4.9	4.4	0.7	0.6	0.3	0.1	0.5	1.6
	55～59歳	256	10.4	0.2	4.7	6.0	3.8	0.6	0.9	0.7	0.1	0.9	1.8
	60～64歳	348	9.4	0.2	3.6	6.6	3.8	0.7	1.2	1.5	0.3	1.0	1.7
	65～69歳	535	8.5	0.2	2.8	6.8	3.9	0.6	1.2	3.0	0.3	0.9	1.8
	70～74歳	447	8.0	0.4	2.1	7.2	4.0	0.5	1.3	3.6	0.3	1.0	1.7
	75～79歳	373	7.2	0.4	2.0	7.1	4.0	0.4	1.2	4.7	0.2	1.0	1.7
	80～84歳	178	4.9	0.4	1.8	7.3	4.0	0.4	1.4	7.0	0.2	0.9	1.7
85歳以上	86	4.3	0.5	1.4	7.6	3.3	0.3	1.4	8.6	0.0	0.8	1.4	
男性	合計	985	9.9	0.4	2.8	5.7	4.0	0.6	1.1	3.0	0.2	0.8	1.5
	20～24歳	3	19.7	0.0	0.3	0.3	8.0	0.0	0.0	0.0	0.0	0.0	1.7
	25～29歳	9	17.1	1.1	3.8	1.2	5.9	0.0	0.0	0.0	0.0	0.0	1.0
	30～34歳	19	21.4	0.6	2.7	0.4	4.1	0.3	0.0	0.0	0.0	0.0	1.6
	35～39歳	21	15.6	0.5	4.6	3.0	4.2	0.5	0.5	0.0	0.0	0.3	1.9
	40～44歳	42	15.5	0.2	5.4	2.3	4.3	0.6	0.3	0.1	0.0	0.3	1.6
	45～49歳	44	12.2	0.2	5.0	4.4	4.7	0.5	0.7	0.0	0.1	0.6	2.2
	50～54歳	54	11.5	0.3	4.4	4.8	5.0	0.9	0.5	0.5	0.1	0.6	1.8
	55～59歳	63	10.9	0.4	3.9	6.0	3.5	0.6	1.2	1.0	0.0	0.9	1.3
	60～64歳	105	10.7	0.3	3.3	6.3	3.5	0.7	1.4	1.3	0.2	0.9	1.6
	65～69歳	186	9.5	0.3	2.7	6.0	3.4	0.6	1.4	3.7	0.2	0.7	1.6
	70～74歳	174	9.2	0.5	2.1	6.3	4.5	0.7	1.2	3.0	0.2	1.0	1.4
	75～79歳	152	8.2	0.5	1.8	6.2	4.3	0.4	1.2	4.5	0.3	1.1	1.5
	80～84歳	76	5.0	0.4	1.6	7.9	3.9	0.5	1.8	6.2	0.2	1.0	1.6
85歳以上	37	4.4	0.8	1.6	6.2	3.3	0.2	1.2	10.1	0.0	0.7	1.0	
女性	合計	2,053	9.7	0.3	3.5	5.9	4.2	0.5	0.9	2.3	0.2	0.8	1.9
	20～24歳	12	23.4	0.0	0.3	0.1	4.8	0.0	0.0	0.0	0.0	0.3	1.3
	25～29歳	48	19.6	0.4	1.5	0.6	5.7	0.0	0.0	0.0	0.0	0.6	1.6
	30～34歳	51	18.5	0.6	2.8	0.8	5.3	0.2	0.1	0.0	0.0	0.4	2.3
	35～39歳	95	14.9	0.5	4.8	1.6	5.9	0.3	0.1	0.0	0.0	0.3	2.2
	40～44歳	117	14.3	0.2	5.4	2.6	4.6	0.4	0.3	0.1	0.1	0.5	2.0
	45～49歳	135	12.6	0.2	5.2	4.1	4.8	0.5	0.5	0.0	0.2	0.4	1.6
	50～54歳	165	11.3	0.2	5.6	4.9	4.2	0.7	0.6	0.3	0.1	0.5	1.6
	55～59歳	193	10.2	0.2	4.9	6.1	4.0	0.6	0.8	0.6	0.2	0.9	1.9
	60～64歳	243	8.9	0.2	3.8	6.8	3.9	0.8	1.1	1.6	0.3	1.0	1.8
	65～69歳	349	7.9	0.2	2.8	7.3	4.1	0.6	1.2	2.6	0.3	1.0	1.9
	70～74歳	273	7.3	0.3	2.1	7.8	3.6	0.4	1.4	3.9	0.3	0.9	1.9
	75～79歳	221	6.4	0.3	2.2	7.8	3.8	0.5	1.2	4.8	0.1	1.0	1.9
	80～84歳	102	4.8	0.4	1.9	6.9	4.1	0.4	1.1	7.6	0.1	0.8	1.7
85歳以上	49	4.3	0.4	1.2	8.7	3.2	0.4	1.6	7.5	0.0	0.8	1.7	

② 現在歯の保有状況

	調査対象人数	n表(人数)						%表(割合)					一人平均現在歯数(本)
		現在歯数				現在歯数24本以上(再掲)	現在歯数				現在歯数24本以上(再掲)		
		0本	1~9本	10~19本	20本以上		0本	1~9本	10~19本	20本以上			
合計	合計	3,038	16	120	416	2,486	2,042	0.5%	3.9%	13.7%	81.8%	67.2%	23.8
	20~24歳	15	0	0	0	15	15	0.0%	0.0%	0.0%	100.0%	100.0%	28.5
	25~29歳	57	0	0	0	57	57	0.0%	0.0%	0.0%	100.0%	100.0%	28.1
	30~34歳	70	0	0	0	70	68	0.0%	0.0%	0.0%	100.0%	97.1%	28.5
	35~39歳	116	0	0	0	116	116	0.0%	0.0%	0.0%	100.0%	100.0%	28.0
	40~44歳	159	0	0	3	156	151	0.0%	0.0%	1.9%	98.1%	95.0%	27.8
	45~49歳	179	0	1	1	177	165	0.0%	0.6%	0.6%	98.9%	92.2%	27.3
	50~54歳	219	0	0	6	213	201	0.0%	0.0%	2.7%	97.3%	91.8%	26.9
	55~59歳	256	0	0	14	242	206	0.0%	0.0%	5.5%	94.5%	80.5%	25.8
	60~64歳	348	2	6	39	301	242	0.6%	1.7%	11.2%	86.5%	69.5%	24.4
	65~69歳	535	1	26	93	415	321	0.2%	4.9%	17.4%	77.6%	60.0%	22.8
	70~74歳	447	2	22	88	335	225	0.4%	4.9%	19.7%	74.9%	50.3%	22.2
	75~79歳	373	4	27	88	254	184	1.1%	7.2%	23.6%	68.1%	49.3%	21.2
	80~84歳	178	2	26	54	96	62	1.1%	14.6%	30.3%	53.9%	34.8%	18.8
85歳以上	86	5	12	30	39	29	5.8%	14.0%	34.9%	45.3%	33.7%	17.4	
男性	合計	985	8	45	147	785	623	0.8%	4.6%	14.9%	79.7%	63.2%	23.4
	20~24歳	3	0	0	0	3	3	0.0%	0.0%	0.0%	100.0%	100.0%	28.3
	25~29歳	9	0	0	0	9	9	0.0%	0.0%	0.0%	100.0%	100.0%	29.1
	30~34歳	19	0	0	0	19	19	0.0%	0.0%	0.0%	100.0%	100.0%	29.4
	35~39歳	21	0	0	0	21	21	0.0%	0.0%	0.0%	100.0%	100.0%	28.4
	40~44歳	42	0	0	0	42	41	0.0%	0.0%	0.0%	100.0%	97.6%	28.3
	45~49歳	44	0	0	1	43	40	0.0%	0.0%	2.3%	97.7%	90.9%	27.0
	50~54歳	54	0	0	2	52	49	0.0%	0.0%	3.7%	96.3%	90.7%	26.9
	55~59歳	63	0	0	6	57	49	0.0%	0.0%	9.5%	90.5%	77.8%	25.3
	60~64歳	105	0	2	12	91	76	0.0%	1.9%	11.4%	86.7%	72.4%	24.7
	65~69歳	186	1	14	26	145	109	0.5%	7.5%	14.0%	78.0%	58.6%	22.6
	70~74歳	174	0	5	33	136	99	0.0%	2.9%	19.0%	78.2%	56.9%	23.3
	75~79歳	152	3	9	32	108	72	2.0%	5.9%	21.1%	71.1%	47.4%	21.4
	80~84歳	76	0	11	23	42	24	0.0%	14.5%	30.3%	55.3%	31.6%	19.1
85歳以上	37	4	4	12	17	12	10.8%	10.8%	32.4%	45.9%	32.4%	16.4	
女性	合計	2,053	8	75	269	1,701	1,419	0.4%	3.7%	13.1%	82.9%	69.1%	24.0
	20~24歳	12	0	0	0	12	12	0.0%	0.0%	0.0%	100.0%	100.0%	28.5
	25~29歳	48	0	0	0	48	48	0.0%	0.0%	0.0%	100.0%	100.0%	27.9
	30~34歳	51	0	0	0	51	49	0.0%	0.0%	0.0%	100.0%	96.1%	28.1
	35~39歳	95	0	0	0	95	95	0.0%	0.0%	0.0%	100.0%	100.0%	27.9
	40~44歳	117	0	0	3	114	110	0.0%	0.0%	2.6%	97.4%	94.0%	27.6
	45~49歳	135	0	1	0	134	125	0.0%	0.7%	0.0%	99.3%	92.6%	27.5
	50~54歳	165	0	0	4	161	152	0.0%	0.0%	2.4%	97.6%	92.1%	26.9
	55~59歳	193	0	0	8	185	157	0.0%	0.0%	4.1%	95.9%	81.3%	26.0
	60~64歳	243	2	4	27	210	166	0.8%	1.6%	11.1%	86.4%	68.3%	24.3
	65~69歳	349	0	12	67	270	212	0.0%	3.4%	19.2%	77.4%	60.7%	22.9
	70~74歳	273	2	17	55	199	126	0.7%	6.2%	20.1%	72.9%	46.2%	21.5
	75~79歳	221	1	18	56	146	112	0.5%	8.1%	25.3%	66.1%	50.7%	21.0
	80~84歳	102	2	15	31	54	38	2.0%	14.7%	30.4%	52.9%	37.3%	18.5
85歳以上	49	1	8	18	22	17	2.0%	16.3%	36.7%	44.9%	34.7%	18.2	

③ 健全歯の保有状況

	調査対象人数	n表(人数)					%表(割合)					一人平均健全歯数(本)	
		健全歯数					健全歯数						
		0本	1～9本	10～19本	20～27本	28本以上	0本	1～9本	10～19本	20～27本	28本以上		
合計	合計	3,038	298	1,322	1,131	260	27	9.8%	43.5%	37.2%	8.6%	0.9%	9.7
	20～24歳	15	0	0	5	8	2	0.0%	0.0%	33.3%	53.3%	13.3%	22.7
	25～29歳	57	0	6	19	29	3	0.0%	10.5%	33.3%	50.9%	5.3%	19.2
	30～34歳	70	0	5	28	29	8	0.0%	7.1%	40.0%	41.4%	11.4%	19.3
	35～39歳	116	0	28	61	22	5	0.0%	24.1%	52.6%	19.0%	4.3%	15.0
	40～44歳	159	0	34	94	28	3	0.0%	21.4%	59.1%	17.6%	1.9%	14.6
	45～49歳	179	4	53	99	20	3	2.2%	29.6%	55.3%	11.2%	1.7%	12.5
	50～54歳	219	9	72	123	14	1	4.1%	32.9%	56.2%	6.4%	0.5%	11.3
	55～59歳	256	5	119	112	20	0	2.0%	46.5%	43.8%	7.8%	0.0%	10.4
	60～64歳	348	20	177	136	14	1	5.7%	50.9%	39.1%	4.0%	0.3%	9.4
	65～69歳	535	54	272	184	24	1	10.1%	50.8%	34.4%	4.5%	0.2%	8.5
	70～74歳	447	52	235	134	26	0	11.6%	52.6%	30.0%	5.8%	0.0%	8.0
	75～79歳	373	71	182	102	18	0	19.0%	48.8%	27.3%	4.8%	0.0%	7.2
	80～84歳	178	49	98	27	4	0	27.5%	55.1%	15.2%	2.2%	0.0%	4.9
85歳以上	86	34	41	7	4	0	39.5%	47.7%	8.1%	4.7%	0.0%	4.3	
男性	合計	985	105	410	370	89	11	10.7%	41.6%	37.6%	9.0%	1.1%	9.9
	20～24歳	3	0	0	1	2	0	0.0%	0.0%	33.3%	66.7%	0.0%	19.7
	25～29歳	9	0	3	1	4	1	0.0%	33.3%	11.1%	44.4%	11.1%	17.1
	30～34歳	19	0	1	6	7	5	0.0%	5.3%	31.6%	36.8%	26.3%	21.4
	35～39歳	21	0	4	12	4	1	0.0%	19.0%	57.1%	19.0%	4.8%	15.6
	40～44歳	42	0	9	22	9	2	0.0%	21.4%	52.4%	21.4%	4.8%	15.5
	45～49歳	44	2	13	24	5	0	4.5%	29.5%	54.5%	11.4%	0.0%	12.2
	50～54歳	54	2	21	26	5	0	3.7%	38.9%	48.1%	9.3%	0.0%	11.5
	55～59歳	63	0	32	21	10	0	0.0%	50.8%	33.3%	15.9%	0.0%	10.9
	60～64歳	105	5	46	46	7	1	4.8%	43.8%	43.8%	6.7%	1.0%	10.7
	65～69歳	186	19	80	74	12	1	10.2%	43.0%	39.8%	6.5%	0.5%	9.5
	70～74歳	174	11	84	66	13	0	6.3%	48.3%	37.9%	7.5%	0.0%	9.2
	75～79歳	152	27	63	55	7	0	17.8%	41.4%	36.2%	4.6%	0.0%	8.2
	80～84歳	76	25	35	14	2	0	32.9%	46.1%	18.4%	2.6%	0.0%	5.0
85歳以上	37	14	19	2	2	0	37.8%	51.4%	5.4%	5.4%	0.0%	4.4	
女性	合計	2,053	193	912	761	171	16	9.4%	44.4%	37.1%	8.3%	0.8%	9.7
	20～24歳	12	0	0	4	6	2	0.0%	0.0%	33.3%	50.0%	16.7%	23.4
	25～29歳	48	0	3	18	25	2	0.0%	6.3%	37.5%	52.1%	4.2%	19.6
	30～34歳	51	0	4	22	22	3	0.0%	7.8%	43.1%	43.1%	5.9%	18.5
	35～39歳	95	0	24	49	18	4	0.0%	25.3%	51.6%	18.9%	4.2%	14.9
	40～44歳	117	0	25	72	19	1	0.0%	21.4%	61.5%	16.2%	0.9%	14.3
	45～49歳	135	2	40	75	15	3	1.5%	29.6%	55.6%	11.1%	2.2%	12.6
	50～54歳	165	7	51	97	9	1	4.2%	30.9%	58.8%	5.5%	0.6%	11.3
	55～59歳	193	5	87	91	10	0	2.6%	45.1%	47.2%	5.2%	0.0%	10.2
	60～64歳	243	15	131	90	7	0	6.2%	53.9%	37.0%	2.9%	0.0%	8.9
	65～69歳	349	35	192	110	12	0	10.0%	55.0%	31.5%	3.4%	0.0%	7.9
	70～74歳	273	41	151	68	13	0	15.0%	55.3%	24.9%	4.8%	0.0%	7.3
	75～79歳	221	44	119	47	11	0	19.9%	53.8%	21.3%	5.0%	0.0%	6.4
	80～84歳	102	24	63	13	2	0	23.5%	61.8%	12.7%	2.0%	0.0%	4.8
85歳以上	49	20	22	5	2	0	40.8%	44.9%	10.2%	4.1%	0.0%	4.3	

④ 喪失歯の保有状況

	調査対象人数	n表(人数)		%表(割合)		一人平均喪失歯数(本)	
		喪失歯		喪失歯			
		あり	なし	あり	なし		
合計	合計	3,038	2,140	898	70.4%	29.6%	4.5
	20～24歳	15	2	13	13.3%	86.7%	0.3
	25～29歳	57	10	47	17.5%	82.5%	0.5
	30～34歳	70	9	61	12.9%	87.1%	0.4
	35～39歳	116	29	87	25.0%	75.0%	0.5
	40～44歳	159	49	110	30.8%	69.2%	0.9
	45～49歳	179	72	107	40.2%	59.8%	1.2
	50～54歳	219	110	109	50.2%	49.8%	1.5
	55～59歳	256	178	78	69.5%	30.5%	2.6
	60～64歳	348	267	81	76.7%	23.3%	4.0
	65～69歳	535	451	84	84.3%	15.7%	5.5
	70～74歳	447	393	54	87.9%	12.1%	6.1
	75～79歳	373	328	45	87.9%	12.1%	7.1
	80～84歳	178	162	16	91.0%	9.0%	9.4
85歳以上	86	80	6	93.0%	7.0%	10.9	
男性	合計	985	747	238	75.8%	24.2%	5.1
	20～24歳	3	0	3	0.0%	100.0%	0.0
	25～29歳	9	0	9	0.0%	100.0%	0.0
	30～34歳	19	0	19	0.0%	100.0%	0.0
	35～39歳	21	10	11	47.6%	52.4%	0.8
	40～44歳	42	11	31	26.2%	73.8%	0.6
	45～49歳	44	20	24	45.5%	54.5%	1.3
	50～54歳	54	29	25	53.7%	46.3%	1.7
	55～59歳	63	44	19	69.8%	30.2%	3.2
	60～64歳	105	80	25	76.2%	23.8%	3.8
	65～69歳	186	160	26	86.0%	14.0%	6.0
	70～74歳	174	149	25	85.6%	14.4%	5.4
	75～79歳	152	139	13	91.4%	8.6%	7.0
	80～84歳	76	70	6	92.1%	7.9%	9.2
85歳以上	37	35	2	94.6%	5.4%	12.0	
女性	合計	2,053	1,393	660	67.9%	32.1%	4.2
	20～24歳	12	2	10	16.7%	83.3%	0.3
	25～29歳	48	10	38	20.8%	79.2%	0.6
	30～34歳	51	9	42	17.6%	82.4%	0.5
	35～39歳	95	19	76	20.0%	80.0%	0.4
	40～44歳	117	38	79	32.5%	67.5%	1.0
	45～49歳	135	52	83	38.5%	61.5%	1.1
	50～54歳	165	81	84	49.1%	50.9%	1.5
	55～59歳	193	134	59	69.4%	30.6%	2.5
	60～64歳	243	187	56	77.0%	23.0%	4.0
	65～69歳	349	291	58	83.4%	16.6%	5.2
	70～74歳	273	244	29	89.4%	10.6%	6.5
	75～79歳	221	189	32	85.5%	14.5%	7.1
	80～84歳	102	92	10	90.2%	9.8%	9.6
85歳以上	49	45	4	91.8%	8.2%	10.0	

⑤ 一人平均健全歯数、未処置歯数、処置歯数、喪失歯数、DMFTの状況

	調査対象人数	一人平均歯数(本)					
		健全歯数	未処置歯数	処置歯数	喪失歯数	DMFT	
合計	合計	3,038	9.7	0.3	13.8	4.5	18.6
	20～24歳	15	22.7	0.0	5.8	0.3	6.1
	25～29歳	57	19.2	0.5	8.4	0.5	9.5
	30～34歳	70	19.3	0.6	8.6	0.4	9.6
	35～39歳	116	15.0	0.5	12.5	0.5	13.5
	40～44歳	159	14.6	0.2	12.9	0.9	14.1
	45～49歳	179	12.5	0.2	14.6	1.2	16.0
	50～54歳	219	11.3	0.2	15.3	1.5	17.1
	55～59歳	256	10.4	0.2	15.2	2.6	18.1
	60～64歳	348	9.4	0.2	14.8	4.0	19.0
	65～69歳	535	8.5	0.2	14.1	5.5	19.8
	70～74歳	447	8.0	0.4	13.8	6.1	20.3
	75～79歳	373	7.2	0.4	13.6	7.1	21.1
	80～84歳	178	4.9	0.4	13.5	9.4	23.3
85歳以上	86	4.3	0.5	12.5	10.9	23.9	
男性	合計	985	9.9	0.4	13.2	5.1	18.7
	20～24歳	3	19.7	0.0	8.7	0.0	8.7
	25～29歳	9	17.1	1.1	10.9	0.0	12.0
	30～34歳	19	21.4	0.6	7.4	0.0	8.0
	35～39歳	21	15.6	0.5	12.3	0.8	13.6
	40～44歳	42	15.5	0.2	12.6	0.6	13.5
	45～49歳	44	12.2	0.2	14.6	1.3	16.1
	50～54歳	54	11.5	0.3	15.1	1.7	17.1
	55～59歳	63	10.9	0.4	14.0	3.2	17.5
	60～64歳	105	10.7	0.3	13.8	3.8	17.9
	65～69歳	186	9.5	0.3	12.8	6.0	19.0
	70～74歳	174	9.2	0.5	13.5	5.4	19.5
	75～79歳	152	8.2	0.5	12.7	7.0	20.2
	80～84歳	76	5.0	0.4	13.8	9.2	23.3
85歳以上	37	4.4	0.8	11.2	12.0	24.0	
女性	合計	2,053	9.7	0.3	14.1	4.2	18.6
	20～24歳	12	23.4	0.0	5.1	0.3	5.4
	25～29歳	48	19.6	0.4	7.9	0.6	9.0
	30～34歳	51	18.5	0.6	9.0	0.5	10.1
	35～39歳	95	14.9	0.5	12.5	0.4	13.5
	40～44歳	117	14.3	0.2	13.0	1.0	14.3
	45～49歳	135	12.6	0.2	14.6	1.1	16.0
	50～54歳	165	11.3	0.2	15.4	1.5	17.1
	55～59歳	193	10.2	0.2	15.6	2.5	18.3
	60～64歳	243	8.9	0.2	15.2	4.0	19.4
	65～69歳	349	7.9	0.2	14.8	5.2	20.2
	70～74歳	273	7.3	0.3	13.9	6.5	20.7
	75～79歳	221	6.4	0.3	14.2	7.1	21.6
	80～84歳	102	4.8	0.4	13.3	9.6	23.3
85歳以上	49	4.3	0.4	13.5	10.0	23.9	

⑥ プロービング時の出血（BOP）の有無

		調査対象人数	n表(人数)			%表(割合)			一人平均出血歯数(本)
			プロービング時の出血			プロービング時の出血			
			あり	なし	対象歯なし	あり	なし	対象歯なし	
合計	合計	3,018	2,177	825	16	72.1%	27.3%	0.5%	5.1
	20～24歳	15	5	10	0	33.3%	66.7%	0.0%	2.3
	25～29歳	57	33	24	0	57.9%	42.1%	0.0%	4.2
	30～34歳	70	51	19	0	72.9%	27.1%	0.0%	6.5
	35～39歳	116	75	41	0	64.7%	35.3%	0.0%	5.2
	40～44歳	157	114	43	0	72.6%	27.4%	0.0%	5.3
	45～49歳	178	117	61	0	65.7%	34.3%	0.0%	5.0
	50～54歳	215	152	63	0	70.7%	29.3%	0.0%	5.2
	55～59歳	255	195	60	0	76.5%	23.5%	0.0%	5.9
	60～64歳	347	259	86	2	74.6%	24.8%	0.6%	5.5
	65～69歳	532	387	144	1	72.7%	27.1%	0.2%	5.2
	70～74歳	443	316	125	2	71.3%	28.2%	0.5%	4.7
	75～79歳	370	280	86	4	75.7%	23.2%	1.1%	5.1
	80～84歳	177	132	43	2	74.6%	24.3%	1.1%	4.5
85歳以上	86	61	20	5	70.9%	23.3%	5.8%	4.3	
男性	合計	980	743	229	8	75.8%	23.4%	0.8%	5.6
	20～24歳	3	2	1	0	66.7%	33.3%	0.0%	8.7
	25～29歳	9	7	2	0	77.8%	22.2%	0.0%	11.7
	30～34歳	19	14	5	0	73.7%	26.3%	0.0%	7.9
	35～39歳	21	17	4	0	81.0%	19.0%	0.0%	8.3
	40～44歳	42	32	10	0	76.2%	23.8%	0.0%	5.4
	45～49歳	44	37	7	0	84.1%	15.9%	0.0%	6.8
	50～54歳	53	43	10	0	81.1%	18.9%	0.0%	6.2
	55～59歳	63	50	13	0	79.4%	20.6%	0.0%	6.9
	60～64歳	105	75	30	0	71.4%	28.6%	0.0%	5.1
	65～69歳	185	138	46	1	74.6%	24.9%	0.5%	5.3
	70～74歳	173	129	44	0	74.6%	25.4%	0.0%	4.9
	75～79歳	150	112	35	3	74.7%	23.3%	2.0%	5.7
	80～84歳	76	64	12	0	84.2%	15.8%	0.0%	5.0
85歳以上	37	23	10	4	62.2%	27.0%	10.8%	4.4	
女性	合計	2,038	1,434	596	8	70.4%	29.2%	0.4%	4.9
	20～24歳	12	3	9	0	25.0%	75.0%	0.0%	0.8
	25～29歳	48	26	22	0	54.2%	45.8%	0.0%	2.8
	30～34歳	51	37	14	0	72.5%	27.5%	0.0%	5.9
	35～39歳	95	58	37	0	61.1%	38.9%	0.0%	4.6
	40～44歳	115	82	33	0	71.3%	28.7%	0.0%	5.2
	45～49歳	134	80	54	0	59.7%	40.3%	0.0%	4.4
	50～54歳	162	109	53	0	67.3%	32.7%	0.0%	4.9
	55～59歳	192	145	47	0	75.5%	24.5%	0.0%	5.6
	60～64歳	242	184	56	2	76.0%	23.1%	0.8%	5.7
	65～69歳	347	249	98	0	71.8%	28.2%	0.0%	5.2
	70～74歳	270	187	81	2	69.3%	30.0%	0.7%	4.5
	75～79歳	220	168	51	1	76.4%	23.2%	0.5%	4.6
	80～84歳	101	68	31	2	67.3%	30.7%	2.0%	4.1
85歳以上	49	38	10	1	77.6%	20.4%	2.0%	4.3	

⑦ PD 4mm以上（1 歯以上）を有する者の有無

	調査対象人数	n表(人数)				%表(割合)			一人平均PD4mm以上歯数(本)
		PD4mm以上の保有有無				PD4mm以上の保有有無			
		あり	なし	対象歯なし		あり	なし	対象歯なし	
合計	合計	3,025	2,051	961	13	67.8%	31.8%	0.4%	4.5
	20～24歳	15	4	11	0	26.7%	73.3%	0.0%	3.0
	25～29歳	57	13	44	0	22.8%	77.2%	0.0%	1.9
	30～34歳	70	30	40	0	42.9%	57.1%	0.0%	3.0
	35～39歳	116	64	52	0	55.2%	44.8%	0.0%	3.3
	40～44歳	159	83	76	0	52.2%	47.8%	0.0%	3.1
	45～49歳	179	94	85	0	52.5%	47.5%	0.0%	3.6
	50～54歳	218	129	89	0	59.2%	40.8%	0.0%	3.9
	55～59歳	255	184	71	0	72.2%	27.8%	0.0%	5.1
	60～64歳	348	250	96	2	71.8%	27.6%	0.6%	5.6
	65～69歳	533	393	140	0	73.7%	26.3%	0.0%	4.6
	70～74歳	442	325	115	2	73.5%	26.0%	0.5%	4.6
	75～79歳	371	291	77	3	78.4%	20.8%	0.8%	5.2
	80～84歳	177	134	41	2	75.7%	23.2%	1.1%	4.8
85歳以上	85	57	24	4	67.1%	28.2%	4.7%	5.1	
男性	合計	978	763	210	5	78.0%	21.5%	0.5%	6.0
	20～24歳	3	2	1	0	66.7%	33.3%	0.0%	9.3
	25～29歳	9	2	7	0	22.2%	77.8%	0.0%	3.0
	30～34歳	19	11	8	0	57.9%	42.1%	0.0%	3.6
	35～39歳	21	15	6	0	71.4%	28.6%	0.0%	6.2
	40～44歳	42	30	12	0	71.4%	28.6%	0.0%	5.0
	45～49歳	44	33	11	0	75.0%	25.0%	0.0%	6.5
	50～54歳	53	43	10	0	81.1%	18.9%	0.0%	7.2
	55～59歳	63	49	14	0	77.8%	22.2%	0.0%	6.2
	60～64歳	105	80	25	0	76.2%	23.8%	0.0%	6.6
	65～69歳	185	145	40	0	78.4%	21.6%	0.0%	5.8
	70～74歳	172	141	31	0	82.0%	18.0%	0.0%	5.7
	75～79歳	150	123	25	2	82.0%	16.7%	1.3%	6.3
	80～84歳	76	66	10	0	86.8%	13.2%	0.0%	5.9
85歳以上	36	23	10	3	63.9%	27.8%	8.3%	5.3	
女性	合計	2,047	1,288	751	8	62.9%	36.7%	0.4%	3.9
	20～24歳	12	2	10	0	16.7%	83.3%	0.0%	1.4
	25～29歳	48	11	37	0	22.9%	77.1%	0.0%	1.7
	30～34歳	51	19	32	0	37.3%	62.7%	0.0%	2.8
	35～39歳	95	49	46	0	51.6%	48.4%	0.0%	2.7
	40～44歳	117	53	64	0	45.3%	54.7%	0.0%	2.5
	45～49歳	135	61	74	0	45.2%	54.8%	0.0%	2.7
	50～54歳	165	86	79	0	52.1%	47.9%	0.0%	2.9
	55～59歳	192	135	57	0	70.3%	29.7%	0.0%	4.7
	60～64歳	243	170	71	2	70.0%	29.2%	0.8%	5.2
	65～69歳	348	248	100	0	71.3%	28.7%	0.0%	4.0
	70～74歳	270	184	84	2	68.1%	31.1%	0.7%	3.9
	75～79歳	221	168	52	1	76.0%	23.5%	0.5%	4.5
	80～84歳	101	68	31	2	67.3%	30.7%	2.0%	3.9
85歳以上	49	34	14	1	69.4%	28.6%	2.0%	4.9	

⑧ PD 6mm以上（1 歯以上）を有する者の有無

	調査対象人数	n表(人数)			%表(割合)			一人平均PD6mm以上歯数(本)	
		PD6mm以上の保有有無			PD6mm以上の保有有無				
		あり	なし	対象歯なし	あり	なし	対象歯なし		
合計	合計	3,025	866	2,146	13	28.6%	70.9%	0.4%	0.8
	20～24歳	15	1	14	0	6.7%	93.3%	0.0%	0.2
	25～29歳	57	1	56	0	1.8%	98.2%	0.0%	0.0
	30～34歳	70	5	65	0	7.1%	92.9%	0.0%	0.2
	35～39歳	116	16	100	0	13.8%	86.2%	0.0%	0.3
	40～44歳	159	15	144	0	9.4%	90.6%	0.0%	0.3
	45～49歳	179	33	146	0	18.4%	81.6%	0.0%	0.5
	50～54歳	218	46	172	0	21.1%	78.9%	0.0%	0.5
	55～59歳	255	74	181	0	29.0%	71.0%	0.0%	0.8
	60～64歳	348	116	230	2	33.3%	66.1%	0.6%	1.1
	65～69歳	533	174	359	0	32.6%	67.4%	0.0%	0.9
	70～74歳	442	147	293	2	33.3%	66.3%	0.5%	1.0
	75～79歳	371	135	233	3	36.4%	62.8%	0.8%	0.9
	80～84歳	177	65	110	2	36.7%	62.1%	1.1%	0.9
85歳以上	85	38	43	4	44.7%	50.6%	4.7%	1.2	
男性	合計	978	373	600	5	38.1%	61.3%	0.5%	1.2
	20～24歳	3	1	2	0	33.3%	66.7%	0.0%	1.0
	25～29歳	9	0	9	0	0.0%	100.0%	0.0%	0.0
	30～34歳	19	3	16	0	15.8%	84.2%	0.0%	0.6
	35～39歳	21	7	14	0	33.3%	66.7%	0.0%	0.9
	40～44歳	42	5	37	0	11.9%	88.1%	0.0%	0.4
	45～49歳	44	18	26	0	40.9%	59.1%	0.0%	1.4
	50～54歳	53	18	35	0	34.0%	66.0%	0.0%	0.8
	55～59歳	63	24	39	0	38.1%	61.9%	0.0%	1.3
	60～64歳	105	46	59	0	43.8%	56.2%	0.0%	1.4
	65～69歳	185	71	114	0	38.4%	61.6%	0.0%	1.2
	70～74歳	172	72	100	0	41.9%	58.1%	0.0%	1.5
	75～79歳	150	62	86	2	41.3%	57.3%	1.3%	1.3
	80～84歳	76	33	43	0	43.4%	56.6%	0.0%	1.0
85歳以上	36	13	20	3	36.1%	55.6%	8.3%	1.0	
女性	合計	2,047	493	1,546	8	24.1%	75.5%	0.4%	0.6
	20～24歳	12	0	12	0	0.0%	100.0%	0.0%	0.0
	25～29歳	48	1	47	0	2.1%	97.9%	0.0%	0.0
	30～34歳	51	2	49	0	3.9%	96.1%	0.0%	0.1
	35～39歳	95	9	86	0	9.5%	90.5%	0.0%	0.2
	40～44歳	117	10	107	0	8.5%	91.5%	0.0%	0.2
	45～49歳	135	15	120	0	11.1%	88.9%	0.0%	0.2
	50～54歳	165	28	137	0	17.0%	83.0%	0.0%	0.4
	55～59歳	192	50	142	0	26.0%	74.0%	0.0%	0.7
	60～64歳	243	70	171	2	28.8%	70.4%	0.8%	0.9
	65～69歳	348	103	245	0	29.6%	70.4%	0.0%	0.7
	70～74歳	270	75	193	2	27.8%	71.5%	0.7%	0.8
	75～79歳	221	73	147	1	33.0%	66.5%	0.5%	0.7
	80～84歳	101	32	67	2	31.7%	66.3%	2.0%	0.8
85歳以上	49	25	23	1	51.0%	46.9%	2.0%	1.3	

⑨ PD最大値

	調査対象人数	n表(人数)				%表(割合)				PD最大値の平均mm数(mm)	
		PD最大値				PD最大値					
		4mm未満	4~6mm未満	6mm以上	対象菌なし	4mm未満	4~6mm未満	6mm以上	対象菌なし		
合計	合計	3,025	961	1,185	866	13	31.8%	39.2%	28.6%	0.4%	4.7
	20~24歳	15	11	3	1	0	73.3%	20.0%	6.7%	0.0%	2.9
	25~29歳	57	44	12	1	0	77.2%	21.1%	1.8%	0.0%	2.9
	30~34歳	70	40	25	5	0	57.1%	35.7%	7.1%	0.0%	3.6
	35~39歳	116	52	48	16	0	44.8%	41.4%	13.8%	0.0%	4.0
	40~44歳	159	76	68	15	0	47.8%	42.8%	9.4%	0.0%	3.8
	45~49歳	179	85	61	33	0	47.5%	34.1%	18.4%	0.0%	4.1
	50~54歳	218	89	83	46	0	40.8%	38.1%	21.1%	0.0%	4.4
	55~59歳	255	71	110	74	0	27.8%	43.1%	29.0%	0.0%	4.8
	60~64歳	348	96	134	116	2	27.6%	38.5%	33.3%	0.6%	4.9
	65~69歳	533	140	219	174	0	26.3%	41.1%	32.6%	0.0%	5.0
	70~74歳	442	115	178	147	2	26.0%	40.3%	33.3%	0.5%	4.9
	75~79歳	371	77	156	135	3	20.8%	42.0%	36.4%	0.8%	5.1
	80~84歳	177	41	69	65	2	23.2%	39.0%	36.7%	1.1%	5.0
85歳以上	85	24	19	38	4	28.2%	22.4%	44.7%	4.7%	5.1	
男性	合計	978	210	390	373	5	21.5%	39.9%	38.1%	0.5%	5.2
	20~24歳	3	1	1	1	0	33.3%	33.3%	33.3%	0.0%	4.3
	25~29歳	9	7	2	0	0	77.8%	22.2%	0.0%	0.0%	2.6
	30~34歳	19	8	8	3	0	42.1%	42.1%	15.8%	0.0%	4.1
	35~39歳	21	6	8	7	0	28.6%	38.1%	33.3%	0.0%	4.8
	40~44歳	42	12	25	5	0	28.6%	59.5%	11.9%	0.0%	4.3
	45~49歳	44	11	15	18	0	25.0%	34.1%	40.9%	0.0%	5.1
	50~54歳	53	10	25	18	0	18.9%	47.2%	34.0%	0.0%	5.2
	55~59歳	63	14	25	24	0	22.2%	39.7%	38.1%	0.0%	5.3
	60~64歳	105	25	34	46	0	23.8%	32.4%	43.8%	0.0%	5.3
	65~69歳	185	40	74	71	0	21.6%	40.0%	38.4%	0.0%	5.2
	70~74歳	172	31	69	72	0	18.0%	40.1%	41.9%	0.0%	5.3
	75~79歳	150	25	61	62	2	16.7%	40.7%	41.3%	1.3%	5.3
	80~84歳	76	10	33	33	0	13.2%	43.4%	43.4%	0.0%	5.4
85歳以上	36	10	10	13	3	27.8%	27.8%	36.1%	8.3%	4.8	
女性	合計	2,047	751	795	493	8	36.7%	38.8%	24.1%	0.4%	4.4
	20~24歳	12	10	2	0	0	83.3%	16.7%	0.0%	0.0%	2.5
	25~29歳	48	37	10	1	0	77.1%	20.8%	2.1%	0.0%	3.0
	30~34歳	51	32	17	2	0	62.7%	33.3%	3.9%	0.0%	3.5
	35~39歳	95	46	40	9	0	48.4%	42.1%	9.5%	0.0%	3.8
	40~44歳	117	64	43	10	0	54.7%	36.8%	8.5%	0.0%	3.7
	45~49歳	135	74	46	15	0	54.8%	34.1%	11.1%	0.0%	3.7
	50~54歳	165	79	58	28	0	47.9%	35.2%	17.0%	0.0%	4.1
	55~59歳	192	57	85	50	0	29.7%	44.3%	26.0%	0.0%	4.6
	60~64歳	243	71	100	70	2	29.2%	41.2%	28.8%	0.8%	4.7
	65~69歳	348	100	145	103	0	28.7%	41.7%	29.6%	0.0%	4.8
	70~74歳	270	84	109	75	2	31.1%	40.4%	27.8%	0.7%	4.6
	75~79歳	221	52	95	73	1	23.5%	43.0%	33.0%	0.5%	4.9
	80~84歳	101	31	36	32	2	30.7%	35.6%	31.7%	2.0%	4.7
85歳以上	49	14	9	25	1	28.6%	18.4%	51.0%	2.0%	5.3	

⑩ AL 4mm以上（1 歯以上）を有する者の有無

	調査対象人数	n表(人数)				%表(割合)			一人平均AL4mm以上歯数(本)
		AL4mm以上の保有有無				AL4mm以上の保有有無			
		あり	なし	対象歯なし		あり	なし	対象歯なし	
合計	合計	2,886	1,959	914	13	67.9%	31.7%	0.5%	6.7
	20～24歳	14	0	14	0	0.0%	100.0%	0.0%	0.0
	25～29歳	53	13	40	0	24.5%	75.5%	0.0%	2.2
	30～34歳	68	23	45	0	33.8%	66.2%	0.0%	3.1
	35～39歳	109	52	57	0	47.7%	52.3%	0.0%	4.0
	40～44歳	151	72	79	0	47.7%	52.3%	0.0%	4.1
	45～49歳	167	97	70	0	58.1%	41.9%	0.0%	5.7
	50～54歳	211	132	79	0	62.6%	37.4%	0.0%	5.4
	55～59歳	240	169	71	0	70.4%	29.6%	0.0%	7.2
	60～64歳	332	247	83	2	74.4%	25.0%	0.6%	8.1
	65～69歳	511	385	126	0	75.3%	24.7%	0.0%	7.5
	70～74歳	422	326	94	2	77.3%	22.3%	0.5%	7.8
	75～79歳	358	265	90	3	74.0%	25.1%	0.8%	7.4
	80～84歳	170	128	40	2	75.3%	23.5%	1.2%	7.7
85歳以上	80	50	26	4	62.5%	32.5%	5.0%	6.3	
男性	合計	932	693	234	5	74.4%	25.1%	0.5%	8.3
	20～24歳	3	0	3	0	0.0%	100.0%	0.0%	0.0
	25～29歳	9	2	7	0	22.2%	77.8%	0.0%	3.4
	30～34歳	19	9	10	0	47.4%	52.6%	0.0%	4.7
	35～39歳	21	10	11	0	47.6%	52.4%	0.0%	6.0
	40～44歳	40	23	17	0	57.5%	42.5%	0.0%	4.9
	45～49歳	44	31	13	0	70.5%	29.5%	0.0%	8.2
	50～54歳	51	33	18	0	64.7%	35.3%	0.0%	7.5
	55～59歳	59	39	20	0	66.1%	33.9%	0.0%	6.4
	60～64歳	99	76	23	0	76.8%	23.2%	0.0%	8.3
	65～69歳	179	138	41	0	77.1%	22.9%	0.0%	9.1
	70～74歳	162	141	21	0	87.0%	13.0%	0.0%	10.1
	75～79歳	140	107	31	2	76.4%	22.1%	1.4%	8.1
	80～84歳	72	60	12	0	83.3%	16.7%	0.0%	9.8
85歳以上	34	24	7	3	70.6%	20.6%	8.8%	7.2	
女性	合計	1,954	1,266	680	8	64.8%	34.8%	0.4%	6.0
	20～24歳	11	0	11	0	0.0%	100.0%	0.0%	0.0
	25～29歳	44	11	33	0	25.0%	75.0%	0.0%	1.9
	30～34歳	49	14	35	0	28.6%	71.4%	0.0%	2.4
	35～39歳	88	42	46	0	47.7%	52.3%	0.0%	3.5
	40～44歳	111	49	62	0	44.1%	55.9%	0.0%	3.8
	45～49歳	123	66	57	0	53.7%	46.3%	0.0%	4.9
	50～54歳	160	99	61	0	61.9%	38.1%	0.0%	4.8
	55～59歳	181	130	51	0	71.8%	28.2%	0.0%	7.4
	60～64歳	233	171	60	2	73.4%	25.8%	0.9%	8.0
	65～69歳	332	247	85	0	74.4%	25.6%	0.0%	6.7
	70～74歳	260	185	73	2	71.2%	28.1%	0.8%	6.3
	75～79歳	218	158	59	1	72.5%	27.1%	0.5%	6.9
	80～84歳	98	68	28	2	69.4%	28.6%	2.0%	6.2
85歳以上	46	26	19	1	56.5%	41.3%	2.2%	5.6	

⑪ AL6mm以上（1歯以上）を有する者の有無

	調査対象人数	n表(人数)			%表(割合)			一人平均AL6mm以上歯数(本)	
		AL6mm以上の保有有無			AL6mm以上の保有有無				
		あり	なし	対象歯なし	あり	なし	対象歯なし		
合計	合計	2,886	1,081	1,792	13	37.5%	62.1%	0.5%	1.6
	20～24歳	14	0	14	0	0.0%	100.0%	0.0%	0.0
	25～29歳	53	3	50	0	5.7%	94.3%	0.0%	0.1
	30～34歳	68	5	63	0	7.4%	92.6%	0.0%	0.3
	35～39歳	109	12	97	0	11.0%	89.0%	0.0%	0.4
	40～44歳	151	18	133	0	11.9%	88.1%	0.0%	0.4
	45～49歳	167	39	128	0	23.4%	76.6%	0.0%	0.9
	50～54歳	211	53	158	0	25.1%	74.9%	0.0%	1.0
	55～59歳	240	89	151	0	37.1%	62.9%	0.0%	1.6
	60～64歳	332	152	178	2	45.8%	53.6%	0.6%	2.2
	65～69歳	511	228	283	0	44.6%	55.4%	0.0%	1.8
	70～74歳	422	202	218	2	47.9%	51.7%	0.5%	2.0
	75～79歳	358	161	194	3	45.0%	54.2%	0.8%	2.1
	80～84歳	170	81	87	2	47.6%	51.2%	1.2%	2.1
85歳以上	80	38	38	4	47.5%	47.5%	5.0%	1.9	
男性	合計	932	438	489	5	47.0%	52.5%	0.5%	2.3
	20～24歳	3	0	3	0	0.0%	100.0%	0.0%	0.0
	25～29歳	9	0	9	0	0.0%	100.0%	0.0%	0.0
	30～34歳	19	3	16	0	15.8%	84.2%	0.0%	0.6
	35～39歳	21	3	18	0	14.3%	85.7%	0.0%	1.2
	40～44歳	40	6	34	0	15.0%	85.0%	0.0%	0.3
	45～49歳	44	19	25	0	43.2%	56.8%	0.0%	1.7
	50～54歳	51	18	33	0	35.3%	64.7%	0.0%	1.5
	55～59歳	59	21	38	0	35.6%	64.4%	0.0%	1.5
	60～64歳	99	52	47	0	52.5%	47.5%	0.0%	2.7
	65～69歳	179	96	83	0	53.6%	46.4%	0.0%	2.6
	70～74歳	162	95	67	0	58.6%	41.4%	0.0%	2.8
	75～79歳	140	68	70	2	48.6%	50.0%	1.4%	2.9
	80～84歳	72	41	31	0	56.9%	43.1%	0.0%	2.6
85歳以上	34	16	15	3	47.1%	44.1%	8.8%	2.2	
女性	合計	1,954	643	1,303	8	32.9%	66.7%	0.4%	1.3
	20～24歳	11	0	11	0	0.0%	100.0%	0.0%	0.0
	25～29歳	44	3	41	0	6.8%	93.2%	0.0%	0.1
	30～34歳	49	2	47	0	4.1%	95.9%	0.0%	0.1
	35～39歳	88	9	79	0	10.2%	89.8%	0.0%	0.2
	40～44歳	111	12	99	0	10.8%	89.2%	0.0%	0.4
	45～49歳	123	20	103	0	16.3%	83.7%	0.0%	0.6
	50～54歳	160	35	125	0	21.9%	78.1%	0.0%	0.8
	55～59歳	181	68	113	0	37.6%	62.4%	0.0%	1.7
	60～64歳	233	100	131	2	42.9%	56.2%	0.9%	1.9
	65～69歳	332	132	200	0	39.8%	60.2%	0.0%	1.4
	70～74歳	260	107	151	2	41.2%	58.1%	0.8%	1.5
	75～79歳	218	93	124	1	42.7%	56.9%	0.5%	1.6
	80～84歳	98	40	56	2	40.8%	57.1%	2.0%	1.7
85歳以上	46	22	23	1	47.8%	50.0%	2.2%	1.6	

⑫ AL最大値

	調査対象人数	n表(人数)				%表(割合)				AL最大値の平均mm数(mm)	
		AL最大値				AL最大値					
		4mm未満	4~6mm未満	6mm以上	対象歯なし	4mm未満	4~6mm未満	6mm以上	対象歯なし		
合計	合計	2,886	914	878	1,081	13	31.7%	30.4%	37.5%	0.5%	4.9
	20~24歳	14	14	0	0	0	100.0%	0.0%	0.0%	0.0%	0.9
	25~29歳	53	40	10	3	0	75.5%	18.9%	5.7%	0.0%	2.3
	30~34歳	68	45	18	5	0	66.2%	26.5%	7.4%	0.0%	2.7
	35~39歳	109	57	40	12	0	52.3%	36.7%	11.0%	0.0%	3.4
	40~44歳	151	79	54	18	0	52.3%	35.8%	11.9%	0.0%	3.4
	45~49歳	167	70	58	39	0	41.9%	34.7%	23.4%	0.0%	4.0
	50~54歳	211	79	79	53	0	37.4%	37.4%	25.1%	0.0%	4.2
	55~59歳	240	71	80	89	0	29.6%	33.3%	37.1%	0.0%	4.9
	60~64歳	332	83	95	152	2	25.0%	28.6%	45.8%	0.6%	5.4
	65~69歳	511	126	157	228	0	24.7%	30.7%	44.6%	0.0%	5.4
	70~74歳	422	94	124	202	2	22.3%	29.4%	47.9%	0.5%	5.5
	75~79歳	358	90	104	161	3	25.1%	29.1%	45.0%	0.8%	5.5
	80~84歳	170	40	47	81	2	23.5%	27.6%	47.6%	1.2%	5.5
85歳以上	80	26	12	38	4	32.5%	15.0%	47.5%	5.0%	5.4	
男性	合計	932	234	255	438	5	25.1%	27.4%	47.0%	0.5%	5.5
	20~24歳	3	3	0	0	0	100.0%	0.0%	0.0%	0.0%	0.7
	25~29歳	9	7	2	0	0	77.8%	22.2%	0.0%	0.0%	1.9
	30~34歳	19	10	6	3	0	52.6%	31.6%	15.8%	0.0%	3.3
	35~39歳	21	11	7	3	0	52.4%	33.3%	14.3%	0.0%	3.5
	40~44歳	40	17	17	6	0	42.5%	42.5%	15.0%	0.0%	3.7
	45~49歳	44	13	12	19	0	29.5%	27.3%	43.2%	0.0%	5.1
	50~54歳	51	18	15	18	0	35.3%	29.4%	35.3%	0.0%	4.7
	55~59歳	59	20	18	21	0	33.9%	30.5%	35.6%	0.0%	4.7
	60~64歳	99	23	24	52	0	23.2%	24.2%	52.5%	0.0%	5.7
	65~69歳	179	41	42	96	0	22.9%	23.5%	53.6%	0.0%	5.9
	70~74歳	162	21	46	95	0	13.0%	28.4%	58.6%	0.0%	6.4
	75~79歳	140	31	39	68	2	22.1%	27.9%	48.6%	1.4%	5.9
	80~84歳	72	12	19	41	0	16.7%	26.4%	56.9%	0.0%	6.0
85歳以上	34	7	8	16	3	20.6%	23.5%	47.1%	8.8%	5.7	
女性	合計	1,954	680	623	643	8	34.8%	31.9%	32.9%	0.4%	4.6
	20~24歳	11	11	0	0	0	100.0%	0.0%	0.0%	0.0%	1.0
	25~29歳	44	33	8	3	0	75.0%	18.2%	6.8%	0.0%	2.4
	30~34歳	49	35	12	2	0	71.4%	24.5%	4.1%	0.0%	2.4
	35~39歳	88	46	33	9	0	52.3%	37.5%	10.2%	0.0%	3.4
	40~44歳	111	62	37	12	0	55.9%	33.3%	10.8%	0.0%	3.3
	45~49歳	123	57	46	20	0	46.3%	37.4%	16.3%	0.0%	3.6
	50~54歳	160	61	64	35	0	38.1%	40.0%	21.9%	0.0%	4.1
	55~59歳	181	51	62	68	0	28.2%	34.3%	37.6%	0.0%	4.9
	60~64歳	233	60	71	100	2	25.8%	30.5%	42.9%	0.9%	5.3
	65~69歳	332	85	115	132	0	25.6%	34.6%	39.8%	0.0%	5.2
	70~74歳	260	73	78	107	2	28.1%	30.0%	41.2%	0.8%	5.0
	75~79歳	218	59	65	93	1	27.1%	29.8%	42.7%	0.5%	5.2
	80~84歳	98	28	28	40	2	28.6%	28.6%	40.8%	2.0%	5.1
85歳以上	46	19	4	22	1	41.3%	8.7%	47.8%	2.2%	5.1	

2. 調査票（第3回追跡調査・46都道府県）

1) 歯と口と健康の質問紙

公益財団法人8020推進財団 平成29年度調査研究事業
「歯科医療による健康増進効果に関する調査研究」

歯と口と健康の質問紙

次の健康や行動に関するQ1～Q24の質問について選択またはご記入をお願いします。

Q1-1：あなたの歯や歯ぐきの健康状態はいかがですか（○は1つ）

1. よい 2. まあよい 3. ふつう 4. あまりよくない 5. よくない

Q1-2：現在、ご自分の歯や口の状態で気になることはありますか。

該当するもの全てに○をつけてください（あてはまるもの全てに○印）

1. 噛み具合
2. 外観
3. 発話
4. 口臭
5. 痛み（選んでください → 歯・歯ぐき・舌・その他）
6. 義歯の具合が悪い
7. 飲み込みにくい
8. 口の渇き
9. 歯科治療が中断している
10. あごの関節
11. 歯並び
12. その他
13. 特に問題はない

Q2-1：全体的にみて、あなたの健康状態はいかがですか（○は1つ）

1. よい 2. まあよい 3. ふつう 4. あまりよくない 5. よくない

Q2-2：現在、次のような症状がありますか。

該当するもの全てに○をつけてください（あてはまるもの全てに○印）

1. 肩の痛み
2. 腰痛
3. ひじや手の痛み
4. 足の痛み
5. 神経痛
6. 耳鳴り
7. 難聴
8. 目のかすみ
9. 不眠
10. その他（症状：
11. 特にない

Q2-3：病気についてお尋ねします。

①現在、次のいずれかの病気で治療を受けていますか（あてはまるもの全てに○印）

1. 糖尿病	2. 脳卒中	3. 心臓病
4. がん	5. 肺炎	6. 高血圧症
7. 高脂血症	8. 肥満症	9. 認知症
10. 慢性閉塞性肺疾患（COPD）	11. その他（主な病名：_____）	
12. 特に病気はない		

②現在治療を受けていないが過去にかかったことがある病気はありますか

（あてはまるもの全てに○印）

1. 糖尿病	2. 脳卒中	3. 心臓病
4. がん	5. 肺炎	6. 高血圧症
7. 高脂血症	8. 肥満症	9. 認知症
10. 慢性閉塞性肺疾患（COPD）	11. その他（主な病名：_____）	
12. 特に病気はない		

③現在治療を受けていないが健診で指摘されたことがある病気はありますか

（あてはまるもの全てに○印）

1. 糖尿病	2. 脳卒中	3. 心臓病
4. がん	5. 肺炎	6. 高血圧症
7. 高脂血症	8. 肥満症	9. 認知症
10. 慢性閉塞性肺疾患（COPD）	11. その他（主な病名：_____）	
12. 特に病気はない	13. 健診を受けていないのでわからない	

Q2-4：介護認定を受けていますか。

申請中の方は、現在の認定状況でお答えください（○は1つ）

1. 受けていない		
2. 要支援1	3. 要支援2	
4. 要介護1	5. 要介護2	
6. 要介護3	7. 要介護4	8. 要介護5

Q2-5：過去1年間で「歯や歯ぐき」が原因で仕事に支障をきたしたことがありましたか（○は1つ）

1. ない	2. たまにあった	3. ときどきあった	4. よくあった
-------	-----------	------------	----------

Q2-6：過去1年間で「歯や歯ぐき」が原因でよく眠れなかったことがありましたか（○は1つ）

1. ない	2. たまにあった	3. ときどきあった	4. よくあった
-------	-----------	------------	----------

Q3-1 : ご自分の歯は何本ありますか。

かぶせた歯（金歯・銀歯）、さし歯、根だけ残っている歯も本数に含めます。

歯はすべてあれば28本～32本あります（親しらずに個人差が最大4本あります）

本

Q3-2 : 入れ歯の使用についてお聞きします。

① 部分入れ歯を使っていますか（あてはまるもの全てに○印）

1. 上のあご	2. 下のあご	3. 利用していない
---------	---------	------------

② 全部入れ歯を使っていますか（あてはまるもの全てに○印）

1. 上のあご	2. 下のあご	3. 利用していない
---------	---------	------------

Q4 : 自分の歯または入れ歯で左右の奥歯をしっかりと噛みしめられますか（○は1つ）

1. 左右両方かめる	2. 片方だけかめる	3. 両方かめない
------------	------------	-----------

Q5 : 歯をみがくと血がでますか（○は1つ）

1. いつも	2. 時々	3. いいえ
--------	-------	--------

Q6 : 歯ぐきが腫れてブヨブヨしますか（○は1つ）

1. いつも	2. 時々	3. いいえ
--------	-------	--------

Q7 : 冷たいものや熱いものが歯にしみますか（○は1つ）

1. いつも	2. 時々	3. いいえ
--------	-------	--------

Q8 : かかりつけの歯科医院がありますか（○は1つ）

1. はい	2. いいえ
-------	--------

Q9 : 仕事が忙しかったり休めず、なかなか歯科医院に行けないことがありますか（○は1つ）

1. はい	2. いいえ
-------	--------

Q10：家族や周囲の人々は、日頃歯の健康に関心がありますか（○は1つ）

1. はい 2. どちらともいえない 3. いいえ

Q11：自分の歯には自信があったり、人からほめられたことがありますか（○は1つ）

1. はい 2. どちらともいえない 3. いいえ

Q12：普段、職場や外出先でも歯を磨きますか（○は1つ）

1. 毎回 2. 時々 3. いいえ

Q13：間食（甘い食べ物や飲み物）をしますか（○は1つ）

1. 毎日 2. 時々 3. いいえ

Q14：生活習慣を教えてください。

① たばこ（○は1つ）

1. 吸っている 2. 過去に吸っていたがやめた 3. 吸ったことはない

② お酒（○は1つ）

1. 毎日飲む 2. 週1回以上飲む 3. 週1回未満
4. 飲むのをやめた 5. ほとんど飲まない（飲めない）

③ 運動習慣（○は1つ）

1. 毎日 2. 週数回 3. 月数回 4. 月1回未満

④ 野菜摂取（○は1つ）

1. 毎日2回以上食べる 2. 毎日1回以上 3. 週数回 4. 週1回未満

Q15-1：どのくらい歯をみがきますか（○は1つ）

1. 毎日3回以上 2. 毎日2回 3. 毎日1回
4. 週数回未満 5. みがかない

Q15-2 : 夜、寝る前に歯をみがきますか (○は1つ)

1. 毎日 2. 時々 3. いいえ

Q15-3 : 歯をみがく時に歯磨剤 (歯みがき剤) を使っていますか (○は1つ)

1. フッ素入り歯磨剤を使っている
2. フッ素が入っていない歯磨剤を使っている
3. フッ素が入っているか不明だが、歯磨剤を使っている
4. 歯磨剤を使っていない

Q16 : 歯間ブラシまたはフロス (糸ようじ) を使っていますか。 (○は1つ)

1. 毎日 2. 時々 3. いいえ

Q17 : ゆっくりよく噛んで食事をしますか。 (○は1つ)

1. 毎日 2. 時々 3. いいえ

Q18-1 : 最後に歯科医院を受診したのはいつ頃ですか (○は1つ)

1. 3か月以内 2. 半年以内 3. 1年以内 4. 2年以内
5. 3年以上 6. 5年以上

Q18-2 : 最後に受診した歯科医院は、3年前に本調査を実施した歯科医院と同じですか (○は1つ)

1. 同じ歯科医院を受診した
2. 違う歯科医院を受診した
3. 本調査終了後から歯科医院へは行っていない

Q18-3 : 最後に歯科医院を受診した理由は何ですか (○は1つ)

1. 治療のため → Q19 へお進みください
2. 定期健診のため → Q18-4 をお答えください
3. 治療および定期健診 → Q18-4 をお答えください

【Q18-3で「2. 定期健診のため」、「3. 治療および定期健診」と回答した方にお尋ねします】

Q18-4：定期健診の頻度はどのくらいですか（○は1つ）

- | |
|-------------|
| 1. 6か月以内に1回 |
| 2. 1年以内に1回 |
| 3. 2～3年に1回 |
| 4. それ以外 |

Q19：これまでに歯科医院等で歯みがき指導を受けたことはありますか。（○は1つ）

- | | |
|-------|--------|
| 1. はい | 2. いいえ |
|-------|--------|

Q20：日常生活や職場で困った時に、相談したり助けてくれる人はいますか。

該当するものを全て選んでください（あてはまるもの全てに○印）

- | | |
|--------------------|---------|
| 1. 家族 | 2. 友人 |
| 3. 職場の同僚 | 4. 近所の人 |
| 5. 趣味やボランティアなどの会の人 | 6. その他 |
| 7. いない | |

Q21-1：あなたは現在、働いていますか。（○は1つ）

- | | |
|-----------|-----------------------|
| 1. 働いている | → Q21-2、Q21-3をお答えください |
| 2. 働いていない | → Q22へお進みください |

【Q21-1で「1. 働いている」と回答した方にお尋ねします】

Q21-2：職業は以下のどれにあてはまりますか（○は1つ）

- | | |
|-------------------|-------------------|
| 1. 経営者・役員 | 2. 常時雇用の従業者（管理職） |
| 3. 常時雇用の従業者（一般職） | 4. 臨時雇い・パート・アルバイト |
| 5. 派遣社員・契約社員・嘱託社員 | 6. 自営業主・自由業主 |
| 7. その他（ | ） |

Q21-3：仕事の種類は大きくわけて次のどれに当てはまりますか（○は1つ）

- | | | |
|--------------|----------------|---|
| 1. 専門・技術系の仕事 | 2. 管理的職業 | |
| 3. 事務・営業系の職業 | 4. 販売・サービス系の職業 | |
| 5. 保安系の職業 | 6. 労務系・作業系の職業 | |
| 7. 農林漁業 | 8. その他（ | ） |

社会経済的な要因が健康を損なうという研究報告がみられるようになっていきます。
下記の質問は、全ての人が健康を維持していくための貴重なデータとなるものです。
できるだけお答えください。

Q22：現在のあなたのご家庭の経済状況について、平均的家庭を「中」とした場合、当てはまるものの番号に1つ○を付けてください。主観・ご自分の判断で結構です（○は1つ）

1. 上	2. 中の上	3. 中	4. 中の下	5. 下
------	--------	------	--------	------

Q23：学校に通われた年数は何年ですか（小学校入学から数えてください）（○は1つ）

1. 9年以下	2. 10～12年	3. 13～15年	4. 16年以上
---------	-----------	-----------	----------

Q24：最後に身長と体重をお知らせください。
正確にわからない場合は、おおよそで結構です。

身長	cm
----	----

体重	kg
----	----

ご協力ありがとうございました。

最後に書き忘れがないかご確認ください。

2) 歯科健診票

①受診患者配布用

歯科健診票

健診日 年 月 日

協力歯科医院名 _____

協力歯科医院の住所 _____

協力歯科医院の電話番号 _____

(ふりがな)

患者様お名前 _____

【現在歯・喪失歯の状況】

18	17	16	15	14	13	12	11	21	22	23	24	25	26	27	28
右															左
48	47	46	45	44	43	42	41	31	32	33	34	35	36	37	38

／：健全な歯	C：未処置歯	IF：インレー，アンレー
K：クラウン	R：レジン充填，セメント充填	A：アマルガム充填
P：ブリッジのポンティック	D：全部床義歯，部分床義歯	IM：インプラント
△：欠損（補綴なし）	×：先欠，未萌出智歯	

【歯肉の状況】

	18	17	16	15	14	13	12	11	21	22	23	24	25	26	27	28
出血	<input type="checkbox"/>	<input type="checkbox"/>	<input type="checkbox"/>	<input type="checkbox"/>	<input type="checkbox"/>	<input type="checkbox"/>	<input type="checkbox"/>	<input type="checkbox"/>	<input type="checkbox"/>	<input type="checkbox"/>	<input type="checkbox"/>	<input type="checkbox"/>	<input type="checkbox"/>	<input type="checkbox"/>	<input type="checkbox"/>	<input type="checkbox"/>
PD	<input type="checkbox"/>	<input type="checkbox"/>	<input type="checkbox"/>	<input type="checkbox"/>	<input type="checkbox"/>	<input type="checkbox"/>	<input type="checkbox"/>	<input type="checkbox"/>	<input type="checkbox"/>	<input type="checkbox"/>	<input type="checkbox"/>	<input type="checkbox"/>	<input type="checkbox"/>	<input type="checkbox"/>	<input type="checkbox"/>	<input type="checkbox"/>
AL	<input type="checkbox"/>	<input type="checkbox"/>	<input type="checkbox"/>	<input type="checkbox"/>	<input type="checkbox"/>	<input type="checkbox"/>	<input type="checkbox"/>	<input type="checkbox"/>	<input type="checkbox"/>	<input type="checkbox"/>	<input type="checkbox"/>	<input type="checkbox"/>	<input type="checkbox"/>	<input type="checkbox"/>	<input type="checkbox"/>	<input type="checkbox"/>
出血	<input type="checkbox"/>	<input type="checkbox"/>	<input type="checkbox"/>	<input type="checkbox"/>	<input type="checkbox"/>	<input type="checkbox"/>	<input type="checkbox"/>	<input type="checkbox"/>	<input type="checkbox"/>	<input type="checkbox"/>	<input type="checkbox"/>	<input type="checkbox"/>	<input type="checkbox"/>	<input type="checkbox"/>	<input type="checkbox"/>	<input type="checkbox"/>
PD	<input type="checkbox"/>	<input type="checkbox"/>	<input type="checkbox"/>	<input type="checkbox"/>	<input type="checkbox"/>	<input type="checkbox"/>	<input type="checkbox"/>	<input type="checkbox"/>	<input type="checkbox"/>	<input type="checkbox"/>	<input type="checkbox"/>	<input type="checkbox"/>	<input type="checkbox"/>	<input type="checkbox"/>	<input type="checkbox"/>	<input type="checkbox"/>
AL	<input type="checkbox"/>	<input type="checkbox"/>	<input type="checkbox"/>	<input type="checkbox"/>	<input type="checkbox"/>	<input type="checkbox"/>	<input type="checkbox"/>	<input type="checkbox"/>	<input type="checkbox"/>	<input type="checkbox"/>	<input type="checkbox"/>	<input type="checkbox"/>	<input type="checkbox"/>	<input type="checkbox"/>	<input type="checkbox"/>	<input type="checkbox"/>
	48	47	46	45	44	43	42	41	31	32	33	34	35	36	37	38

出血：なし=0，あり=1，測定不可能=M，歯が喪失=X
 歯周ポケット（PD）：各歯の最大歯周ポケット深さ（mm）を記入，測定不可能=M，歯が喪失=X
 アタッチメントロス（AL）：各歯の最大アタッチメントロス（mm）を記入，
 測定不可能=M，歯が喪失=X

②歯科医院配布用

歯科健診票

健診日 _____ 年 _____ 月 _____ 日

患者様のID番号 _____ (調査対象一覧表の左側にある二桁の番号)

患者様の管理番号 _____ (調査対象一覧表にある任意の管理番号)

(ふりがな)

患者様お名前 _____

生年月日：明・大・昭・平 _____ 年 _____ 月 _____ 日 性別 (男性・女性)

【現在歯・喪失歯の状況】

18	17	16	15	14	13	12	11	21	22	23	24	25	26	27	28
右															左
48	47	46	45	44	43	42	41	31	32	33	34	35	36	37	38

／：健全な歯	C：未処置歯	IF：インレー，アンレー
K：クラウン	R：レジン充填，セメント充填	A：アマルガム充填
P：ブリッジのポンティック	D：全部床義歯，部分床義歯	IM：インプラント
△：欠損（補綴なし）	×：先欠，未萌出智歯	

【歯肉の状況】

	18	17	16	15	14	13	12	11	21	22	23	24	25	26	27	28
出血	<input type="checkbox"/>	<input type="checkbox"/>	<input type="checkbox"/>	<input type="checkbox"/>	<input type="checkbox"/>	<input type="checkbox"/>	<input type="checkbox"/>	<input type="checkbox"/>	<input type="checkbox"/>	<input type="checkbox"/>	<input type="checkbox"/>	<input type="checkbox"/>	<input type="checkbox"/>	<input type="checkbox"/>	<input type="checkbox"/>	<input type="checkbox"/>
PD	<input type="checkbox"/>	<input type="checkbox"/>	<input type="checkbox"/>	<input type="checkbox"/>	<input type="checkbox"/>	<input type="checkbox"/>	<input type="checkbox"/>	<input type="checkbox"/>	<input type="checkbox"/>	<input type="checkbox"/>	<input type="checkbox"/>	<input type="checkbox"/>	<input type="checkbox"/>	<input type="checkbox"/>	<input type="checkbox"/>	<input type="checkbox"/>
AL	<input type="checkbox"/>	<input type="checkbox"/>	<input type="checkbox"/>	<input type="checkbox"/>	<input type="checkbox"/>	<input type="checkbox"/>	<input type="checkbox"/>	<input type="checkbox"/>	<input type="checkbox"/>	<input type="checkbox"/>	<input type="checkbox"/>	<input type="checkbox"/>	<input type="checkbox"/>	<input type="checkbox"/>	<input type="checkbox"/>	<input type="checkbox"/>
出血	<input type="checkbox"/>	<input type="checkbox"/>	<input type="checkbox"/>	<input type="checkbox"/>	<input type="checkbox"/>	<input type="checkbox"/>	<input type="checkbox"/>	<input type="checkbox"/>	<input type="checkbox"/>	<input type="checkbox"/>	<input type="checkbox"/>	<input type="checkbox"/>	<input type="checkbox"/>	<input type="checkbox"/>	<input type="checkbox"/>	<input type="checkbox"/>
PD	<input type="checkbox"/>	<input type="checkbox"/>	<input type="checkbox"/>	<input type="checkbox"/>	<input type="checkbox"/>	<input type="checkbox"/>	<input type="checkbox"/>	<input type="checkbox"/>	<input type="checkbox"/>	<input type="checkbox"/>	<input type="checkbox"/>	<input type="checkbox"/>	<input type="checkbox"/>	<input type="checkbox"/>	<input type="checkbox"/>	<input type="checkbox"/>
AL	<input type="checkbox"/>	<input type="checkbox"/>	<input type="checkbox"/>	<input type="checkbox"/>	<input type="checkbox"/>	<input type="checkbox"/>	<input type="checkbox"/>	<input type="checkbox"/>	<input type="checkbox"/>	<input type="checkbox"/>	<input type="checkbox"/>	<input type="checkbox"/>	<input type="checkbox"/>	<input type="checkbox"/>	<input type="checkbox"/>	<input type="checkbox"/>
	48	47	46	45	44	43	42	41	31	32	33	34	35	36	37	38

出血：なし=0，あり=1，測定不可能=M，歯が喪失=X
 歯周ポケット (PD)：各歯の最大歯周ポケット深さ (mm) を記入，測定不可能=M，歯が喪失=X
 アタッチメントロス (AL)：各歯の最大アタッチメントロス (mm) を記入，
 測定不可能=M，歯が喪失=X

3. 集計結果表（第2回追跡調査・岡山県）

1) 歯と口と健康の質問紙

対象者の性別

	回答数	男性	女性
調査参加者全体	63	28	35
アンケート回答者	61	27	34
調査参加者全体	63	44.4%	55.6%
アンケート回答者	61	44.3%	55.7%

対象者の年齢

		回答数	20代	30代	40代	50代	60代	70代	80歳以上	平均値 (歳)	標準偏差
調査参加者全体	合計	63	4	6	12	15	15	10	1	55.2	15.7
	男性	28	1	2	3	7	11	3	1	59.6	15.0
	女性	35	3	4	9	8	4	7	0	51.6	15.6
	合計	63	6.3%	9.5%	19.0%	23.8%	23.8%	15.9%	1.6%	55.2	15.7
	男性	28	3.6%	7.1%	10.7%	25.0%	39.3%	10.7%	3.6%	59.6	15.0
	女性	35	8.6%	11.4%	25.7%	22.9%	11.4%	20.0%	0.0%	51.6	15.6
アンケート回答者	合計	61	4	5	12	14	15	10	1	55.5	15.8
	男性	27	1	1	3	7	11	3	1	60.4	14.7
	女性	34	3	4	9	7	4	7	0	51.6	15.8
	合計	61	6.6%	8.2%	19.7%	23.0%	24.6%	16.4%	1.6%	55.5	15.8
	男性	27	3.7%	3.7%	11.1%	25.9%	40.7%	11.1%	3.7%	60.4	14.7
	女性	34	8.8%	11.8%	26.5%	20.6%	11.8%	20.6%	0.0%	51.6	15.8

Q1-1 あなたの歯や歯ぐきの健康状態はいかがですか

	回答数	よい	まあよい	ふつう	あまりよくない	よくない	無回答
合計	61	6	11	31	10	3	0
男性	27	2	2	14	7	2	0
女性	34	4	9	17	3	1	0
合計	61	9.8%	18.0%	50.8%	16.4%	4.9%	0.0%
男性	27	7.4%	7.4%	51.9%	25.9%	7.4%	0.0%
女性	34	11.8%	26.5%	50.0%	8.8%	2.9%	0.0%

Q1-2 現在、ご自分の歯や口の状態で気になることはありますか（複数回答）

	回答数	噛み具合	外観	発話	口臭	痛み	義歯の具合が悪い	飲み込みにくい	口の渇き	歯科治療が中断している	あごの関節	歯並び	その他	特に問題はない	無回答
合計	61	11	9	3	13	17	1	2	2	3	3	13	7	16	0
男性	27	4	4	2	3	10	1	1	0	2	0	6	4	6	0
女性	34	7	5	1	10	7	0	1	2	1	3	7	3	10	0
合計	61	18.0%	14.8%	4.9%	21.3%	27.9%	1.6%	3.3%	3.3%	4.9%	4.9%	21.3%	11.5%	26.2%	0.0%
男性	27	14.8%	14.8%	7.4%	11.1%	37.0%	3.7%	3.7%	0.0%	7.4%	0.0%	22.2%	14.8%	22.2%	0.0%
女性	34	20.6%	14.7%	2.9%	29.4%	20.6%	0.0%	2.9%	5.9%	2.9%	8.8%	20.6%	8.8%	29.4%	0.0%

Q1-2 「5. 痛み」の部位（複数回答）

	回答数	歯	歯ぐき	舌	その他	無回答
合計	17	9	10	0	0	1
男性	10	5	7	0	0	0
女性	7	4	3	0	0	1
合計	17	52.9%	58.8%	0.0%	0.0%	5.9%
男性	10	50.0%	70.0%	0.0%	0.0%	0.0%
女性	7	57.1%	42.9%	0.0%	0.0%	14.3%

Q2-1 全体的にみて、あなたの健康状態はいかがですか

	回答数	よい	まあよい	ふつう	あまりよくない	よくない	無回答
合計	61	10	21	25	5	0	0
男性	27	3	6	14	4	0	0
女性	34	7	15	11	1	0	0
合計	61	16.4%	34.4%	41.0%	8.2%	0.0%	0.0%
男性	27	11.1%	22.2%	51.9%	14.8%	0.0%	0.0%
女性	34	20.6%	44.1%	32.4%	2.9%	0.0%	0.0%

Q2-2 現在、次のような症状がありますか（複数回答）

	回答数	肩の痛み	腰痛	ひじや手の痛み	足の痛み	神経痛	耳鳴り	難聴	目のかすみ	不眠症	その他	特にない	無回答
合計	61	13	13	5	7	0	7	6	12	6	3	14	5
男性	27	6	5	4	3	0	5	3	7	2	1	7	1
女性	34	7	8	1	4	0	2	3	5	4	2	7	4
合計	61	21.3%	21.3%	8.2%	11.5%	0.0%	11.5%	9.8%	19.7%	9.8%	4.9%	23.0%	8.2%
男性	27	22.2%	18.5%	14.8%	11.1%	0.0%	18.5%	11.1%	25.9%	7.4%	3.7%	25.9%	3.7%
女性	34	20.6%	23.5%	2.9%	11.8%	0.0%	5.9%	8.8%	14.7%	11.8%	5.9%	20.6%	11.8%

Q2-3-① 現在、次のいずれかの病気で治療を受けていますか（複数回答）

	回答数	糖尿病	脳卒中	心臓病	がん	肺炎	高血圧症	高脂血症	肥満症	認知症	慢性閉塞性肺疾患 (COPD)	その他	特に病気がない	無回答
合計	61	1	0	2	0	0	10	3	1	1	0	4	42	3
男性	27	0	0	1	0	0	5	3	1	1	0	2	18	1
女性	34	1	0	1	0	0	5	0	0	0	0	2	24	2
合計	61	1.6%	0.0%	3.3%	0.0%	0.0%	16.4%	4.9%	1.6%	1.6%	0.0%	6.6%	68.9%	4.9%
男性	27	0.0%	0.0%	3.7%	0.0%	0.0%	18.5%	11.1%	3.7%	3.7%	0.0%	7.4%	66.7%	3.7%
女性	34	2.9%	0.0%	2.9%	0.0%	0.0%	14.7%	0.0%	0.0%	0.0%	0.0%	5.9%	70.6%	5.9%

Q2-3-② 現在治療を受けていないが過去にかかったことがある病気はありますか（複数回答）

	回答数	糖尿病	脳卒中	心臓病	がん	肺炎	高血圧症	高脂血症	肥満症	認知症	慢性閉塞性肺疾患 (COPD)	その他	特に病気がない	無回答
合計	61	0	0	0	2	1	1	1	1	0	0	8	38	9
男性	27	0	0	0	1	0	1	1	1	0	0	3	15	5
女性	34	0	0	0	1	1	0	0	0	0	0	5	23	4
合計	61	0.0%	0.0%	0.0%	3.3%	1.6%	1.6%	1.6%	1.6%	0.0%	0.0%	13.1%	62.3%	14.8%
男性	27	0.0%	0.0%	0.0%	3.7%	0.0%	3.7%	3.7%	3.7%	0.0%	0.0%	11.1%	55.6%	18.5%
女性	34	0.0%	0.0%	0.0%	2.9%	2.9%	0.0%	0.0%	0.0%	0.0%	0.0%	14.7%	67.6%	11.8%

Q2-3-③ 現在治療を受けていないが健診で指摘されたことがある病気はありますか（複数回答）

	回答数	糖尿病	脳卒中	心臓病	がん	肺炎	高血圧症	高脂血症	肥満症	認知症	慢性閉塞性肺疾患 (COPD)	その他	特に病気がない	健診を受けていないのでわからない	無回答
合計	61	1	0	0	0	0	1	8	5	0	0	2	36	4	7
男性	27	1	0	0	0	0	1	6	3	0	0	2	10	2	4
女性	34	0	0	0	0	0	0	2	2	0	0	0	26	2	3
合計	61	1.6%	0.0%	0.0%	0.0%	0.0%	1.6%	13.1%	8.2%	0.0%	0.0%	3.3%	59.0%	6.6%	11.5%
男性	27	3.7%	0.0%	0.0%	0.0%	0.0%	3.7%	22.2%	11.1%	0.0%	0.0%	7.4%	37.0%	7.4%	14.8%
女性	34	0.0%	0.0%	0.0%	0.0%	0.0%	0.0%	5.9%	5.9%	0.0%	0.0%	0.0%	76.5%	5.9%	8.8%

Q2-4 介護認定を受けていますか

	回答数	受けていない	要支援 1	要支援 2	要介護 1	要介護 2	要介護 3	要介護 4	要介護 5	無回答
合計	61	59	0	0	0	0	1	0	0	1
男性	27	26	0	0	0	0	1	0	0	0
女性	34	33	0	0	0	0	0	0	0	1
合計	61	96.7%	0.0%	0.0%	0.0%	0.0%	1.6%	0.0%	0.0%	1.6%
男性	27	96.3%	0.0%	0.0%	0.0%	0.0%	3.7%	0.0%	0.0%	0.0%
女性	34	97.1%	0.0%	0.0%	0.0%	0.0%	0.0%	0.0%	0.0%	2.9%

Q2-5 過去1年間で「歯や歯ぐき」が原因で仕事に支障をきたしたことがありましたか

	回答数	ない	たまにあつた	ときどきあつた	よくあつた	無回答
合計	61	55	4	1	1	0
男性	27	22	3	1	1	0
女性	34	33	1	0	0	0
合計	61	90.2%	6.6%	1.6%	1.6%	0.0%
男性	27	81.5%	11.1%	3.7%	3.7%	0.0%
女性	34	97.1%	2.9%	0.0%	0.0%	0.0%

Q2-6 過去1年間で「歯や歯ぐき」が原因でよく眠れなかったことがありましたか

	回答数	ない	たまにあつた	ときどきあつた	よくあつた	無回答
合計	61	55	4	1	1	0
男性	27	23	3	0	1	0
女性	34	32	1	1	0	0
合計	61	90.2%	6.6%	1.6%	1.6%	0.0%
男性	27	85.2%	11.1%	0.0%	3.7%	0.0%
女性	34	94.1%	2.9%	2.9%	0.0%	0.0%

Q3-1 ご自分の歯は何本ありますか

	回答数	0本	1～9本	10～19本	20本以上	無回答	平均値(本)	標準偏差
合計	61	0	2	5	51	3	25.1	5.6
男性	27	0	1	4	21	1	23.9	6.6
女性	34	0	1	1	30	2	26.0	4.6
合計	61	0.0%	3.3%	8.2%	83.6%	4.9%	25.1	5.6
男性	27	0.0%	3.7%	14.8%	77.8%	3.7%	23.9	6.6
女性	34	0.0%	2.9%	2.9%	88.2%	5.9%	26.0	4.6

Q3-2-① 部分入れ歯を使っていますか (複数回答)

	回答数	上のあご	下のあご	利用していない	無回答
合計	61	7	9	47	2
男性	27	4	6	20	0
女性	34	3	3	27	2
合計	61	11.5%	14.8%	77.0%	3.3%
男性	27	14.8%	22.2%	74.1%	0.0%
女性	34	8.8%	8.8%	79.4%	5.9%

Q3-2-② 全部入れ歯を使っていますか（複数回答）

	回答数	上のあご	下のあご	利用していない	無回答
合計	61	1	0	57	3
男性	27	0	0	26	1
女性	34	1	0	31	2
合計	61	1.6%	0.0%	93.4%	4.9%
男性	27	0.0%	0.0%	96.3%	3.7%
女性	34	2.9%	0.0%	91.2%	5.9%

Q4 自分の歯または入れ歯で左右の奥歯をしっかりと噛みしめられますか

	回答数	左右両方かめる	片方だけかめる	両方かめない	無回答
合計	61	47	10	2	2
男性	27	20	5	2	0
女性	34	27	5	0	2
合計	61	77.0%	16.4%	3.3%	3.3%
男性	27	74.1%	18.5%	7.4%	0.0%
女性	34	79.4%	14.7%	0.0%	5.9%

Q5 歯をみがくと血がでますか

	回答数	いつも	時々	いいえ	無回答
合計	61	0	20	41	0
男性	27	0	10	17	0
女性	34	0	10	24	0
合計	61	0.0%	32.8%	67.2%	0.0%
男性	27	0.0%	37.0%	63.0%	0.0%
女性	34	0.0%	29.4%	70.6%	0.0%

Q6 歯ぐきが腫れてブヨブヨしますか

	回答数	いつも	時々	いいえ	無回答
合計	61	0	13	48	0
男性	27	0	9	18	0
女性	34	0	4	30	0
合計	61	0.0%	21.3%	78.7%	0.0%
男性	27	0.0%	33.3%	66.7%	0.0%
女性	34	0.0%	11.8%	88.2%	0.0%

Q7 冷たいものや熱いものが歯にしみますか

	回答数	いつも	時々	いいえ	無回答
合計	61	1	18	42	0
男性	27	1	6	20	0
女性	34	0	12	22	0
合計	61	1.6%	29.5%	68.9%	0.0%
男性	27	3.7%	22.2%	74.1%	0.0%
女性	34	0.0%	35.3%	64.7%	0.0%

Q8 かかりつけの歯科医院がありますか

	回答数	はい	いいえ	無回答
合計	61	60	1	0
男性	27	27	0	0
女性	34	33	1	0
合計	61	98.4%	1.6%	0.0%
男性	27	100.0%	0.0%	0.0%
女性	34	97.1%	2.9%	0.0%

Q9 仕事が忙しかったり休めず、なかなか歯科医院に行けないことがありますか

	回答数	はい	いいえ	無回答
合計	61	24	37	0
男性	27	7	20	0
女性	34	17	17	0
合計	61	39.3%	60.7%	0.0%
男性	27	25.9%	74.1%	0.0%
女性	34	50.0%	50.0%	0.0%

Q10 家族や周囲の人々は、日頃歯の健康に関心がありますか

	回答数	はい	どちらともいえない	いいえ	無回答
合計	61	31	25	5	0
男性	27	13	13	1	0
女性	34	18	12	4	0
合計	61	50.8%	41.0%	8.2%	0.0%
男性	27	48.1%	48.1%	3.7%	0.0%
女性	34	52.9%	35.3%	11.8%	0.0%

Q11 自分の歯には自信があったり、人からほめられたことがありますか

	回答数	はい	どちらとも いえ ない	いいえ	無回答
合計	61	8	18	35	0
男性	27	2	8	17	0
女性	34	6	10	18	0
合計	61	13.1%	29.5%	57.4%	0.0%
男性	27	7.4%	29.6%	63.0%	0.0%
女性	34	17.6%	29.4%	52.9%	0.0%

Q12 普段、職場や外出先でも歯を磨きますか

	回答数	毎回	時々	いいえ	無回答
合計	61	11	25	25	0
男性	27	4	9	14	0
女性	34	7	16	11	0
合計	61	18.0%	41.0%	41.0%	0.0%
男性	27	14.8%	33.3%	51.9%	0.0%
女性	34	20.6%	47.1%	32.4%	0.0%

Q13 間食（甘い食べ物や飲み物）をしますか

	回答数	毎日	時々	いいえ	無回答
合計	61	18	33	10	0
男性	27	4	16	7	0
女性	34	14	17	3	0
合計	61	29.5%	54.1%	16.4%	0.0%
男性	27	14.8%	59.3%	25.9%	0.0%
女性	34	41.2%	50.0%	8.8%	0.0%

Q14-① たばこ

	回答数	吸っている	過去に 吸っていたが やめた	吸った ことはない	無回答
合計	61	8	14	39	0
男性	27	8	12	7	0
女性	34	0	2	32	0
合計	61	13.1%	23.0%	63.9%	0.0%
男性	27	29.6%	44.4%	25.9%	0.0%
女性	34	0.0%	5.9%	94.1%	0.0%

Q14-② お酒

	回答数	毎日飲む	週1回以上飲む	週1回未満	飲むのをやめた	ほとんど飲まない(飲めない)	無回答
合計	61	10	13	8	4	26	0
男性	27	8	7	2	2	8	0
女性	34	2	6	6	2	18	0
合計	61	16.4%	21.3%	13.1%	6.6%	42.6%	0.0%
男性	27	29.6%	25.9%	7.4%	7.4%	29.6%	0.0%
女性	34	5.9%	17.6%	17.6%	5.9%	52.9%	0.0%

Q14-③ 運動習慣

	回答数	毎日	週数回	月数回	月1回未満	無回答
合計	61	7	19	13	22	0
男性	27	3	11	4	9	0
女性	34	4	8	9	13	0
合計	61	11.5%	31.1%	21.3%	36.1%	0.0%
男性	27	11.1%	40.7%	14.8%	33.3%	0.0%
女性	34	11.8%	23.5%	26.5%	38.2%	0.0%

Q14-④ 野菜摂取

	回答数	毎日2回以上食べる	毎日1回以上	週数回	週1回未満	無回答
合計	61	22	28	10	1	0
男性	27	9	12	6	0	0
女性	34	13	16	4	1	0
合計	61	36.1%	45.9%	16.4%	1.6%	0.0%
男性	27	33.3%	44.4%	22.2%	0.0%	0.0%
女性	34	38.2%	47.1%	11.8%	2.9%	0.0%

Q15-1 どのくらい歯をみがきますか

	回答数	毎日3回以上	毎日2回	毎日1回	週数回未満	みがかない	無回答
合計	61	15	28	17	0	1	0
男性	27	2	12	12	0	1	0
女性	34	13	16	5	0	0	0
合計	61	24.6%	45.9%	27.9%	0.0%	1.6%	0.0%
男性	27	7.4%	44.4%	44.4%	0.0%	3.7%	0.0%
女性	34	38.2%	47.1%	14.7%	0.0%	0.0%	0.0%

Q15-2 夜、寝る前に歯をみがきますか

	回答数	毎日	時々	いいえ	無回答
合計	61	45	8	8	0
男性	27	14	6	7	0
女性	34	31	2	1	0
合計	61	73.8%	13.1%	13.1%	0.0%
男性	27	51.9%	22.2%	25.9%	0.0%
女性	34	91.2%	5.9%	2.9%	0.0%

Q15-3 歯をみがく時に歯磨剤（歯みがき剤）を使っていますか

	回答数	フッ素入り歯磨剤を使っている	フッ素が入っていない歯磨剤を使っている	フッ素が入っているか不明だが、歯磨剤を使っている	歯磨剤を使っていない	無回答
合計	61	35	6	18	2	0
男性	27	13	2	11	1	0
女性	34	22	4	7	1	0
合計	61	57.4%	9.8%	29.5%	3.3%	0.0%
男性	27	48.1%	7.4%	40.7%	3.7%	0.0%
女性	34	64.7%	11.8%	20.6%	2.9%	0.0%

Q16 歯間ブラシまたはフロス（糸ようじ）を使っていますか

	回答数	毎日	時々	いいえ	無回答
合計	61	22	24	15	0
男性	27	8	9	10	0
女性	34	14	15	5	0
合計	61	36.1%	39.3%	24.6%	0.0%
男性	27	29.6%	33.3%	37.0%	0.0%
女性	34	41.2%	44.1%	14.7%	0.0%

Q17 ゆっくりよく噛んで食事をしますか

	回答数	毎日	時々	いいえ	無回答
合計	61	14	29	18	0
男性	27	7	12	8	0
女性	34	7	17	10	0
合計	61	23.0%	47.5%	29.5%	0.0%
男性	27	25.9%	44.4%	29.6%	0.0%
女性	34	20.6%	50.0%	29.4%	0.0%

Q18-1 最後に歯科医院を受診したのはいつ頃ですか

	回答数	3か月以内	半年以内	1年以内	2年以内	3年以内	無回答
合計	61	25	23	8	4	1	0
男性	27	12	11	3	1	0	0
女性	34	13	12	5	3	1	0
合計	61	41.0%	37.7%	13.1%	6.6%	1.6%	0.0%
男性	27	44.4%	40.7%	11.1%	3.7%	0.0%	0.0%
女性	34	38.2%	35.3%	14.7%	8.8%	2.9%	0.0%

Q18-2 最後に受診した歯科医院は、1年前に本調査を実施した歯科医院と同じですか

	回答数	同じ歯科医院を受診した	違う歯科医院を受診した	調査終了後から歯科医院へは行っていない	無回答
合計	61	52	6	3	0
男性	27	24	2	1	0
女性	34	28	4	2	0
合計	61	85.2%	9.8%	4.9%	0.0%
男性	27	88.9%	7.4%	3.7%	0.0%
女性	34	82.4%	11.8%	5.9%	0.0%

Q18-3 最後に歯科医院を受診した理由は何ですか

	回答数	治療のため	定期健診のため	治療および定期健診	無回答
合計	61	26	27	8	0
男性	27	14	12	1	0
女性	34	12	15	7	0
合計	61	42.6%	44.3%	13.1%	0.0%
男性	27	51.9%	44.4%	3.7%	0.0%
女性	34	35.3%	44.1%	20.6%	0.0%

Q18-4 定期健診の頻度はどのくらいですか

	回答数	6か月以内に1回	1年以内に1回	2～3年に1回	それ以外	無回答
合計	35	20	8	3	3	1
男性	13	9	1	1	1	1
女性	22	11	7	2	2	0
合計	35	57.1%	22.9%	8.6%	8.6%	2.9%
男性	13	69.2%	7.7%	7.7%	7.7%	7.7%
女性	22	50.0%	31.8%	9.1%	9.1%	0.0%

Q19 これまでに歯科医院等で歯みがき指導を受けたことはありますか

	回答数	はい	いいえ	無回答
合計	61	48	11	2
男性	27	24	2	1
女性	34	24	9	1
合計	61	78.7%	18.0%	3.3%
男性	27	88.9%	7.4%	3.7%
女性	34	70.6%	26.5%	2.9%

Q20 日常生活や職場で困った時に、相談したり助けてくれる人はいますか（複数回答）

	回答数	家族	友人	職場の同僚	近所の人	趣味やボランティアなどの会の人	その他	いない	無回答
合計	61	51	31	19	9	4	4	2	1
男性	27	25	9	12	5	1	3	1	1
女性	34	26	22	7	4	3	1	1	0
合計	61	83.6%	50.8%	31.1%	14.8%	6.6%	6.6%	3.3%	1.6%
男性	27	92.6%	33.3%	44.4%	18.5%	3.7%	11.1%	3.7%	3.7%
女性	34	76.5%	64.7%	20.6%	11.8%	8.8%	2.9%	2.9%	0.0%

Q21-1 あなたは現在、働いていますか

	回答数	働いている	働いていない	無回答
合計	61	40	20	1
男性	27	20	6	1
女性	34	20	14	0
合計	61	65.6%	32.8%	1.6%
男性	27	74.1%	22.2%	3.7%
女性	34	58.8%	41.2%	0.0%

Q21-2 職業は以下のどれにあてはまりますか

	回答数	経営者・役員	常時雇用の従業者（管理職）	常時雇用の従業者（一般職）	臨時雇い・パート・アルバイト	派遣社員・契約社員・嘱託社員	自営業主・自由業主	その他	無回答
合計	40	4	9	11	9	3	4	0	
男性	20	4	7	3	0	2	4	0	
女性	20	0	2	8	9	1	0	0	
合計	40	10.0%	22.5%	27.5%	22.5%	7.5%	10.0%	0.0%	
男性	20	20.0%	35.0%	15.0%	0.0%	10.0%	20.0%	0.0%	
女性	20	0.0%	10.0%	40.0%	45.0%	5.0%	0.0%	0.0%	

Q21-3 仕事の種類は大きくわけて次のどれに当てはまりますか

	回答数	専門・技術系の仕事	管理的職業	事務・営業系の職業	販売・サービス系の職業	保安系の職業	労務系・作業系の職業	農林漁業	その他	無回答
合計	40	11	6	7	7	1	4	0	4	0
男性	20	3	6	3	4	1	3	0	0	0
女性	20	8	0	4	3	0	1	0	4	0
合計	40	27.5%	15.0%	17.5%	17.5%	2.5%	10.0%	0.0%	10.0%	0.0%
男性	20	15.0%	30.0%	15.0%	20.0%	5.0%	15.0%	0.0%	0.0%	0.0%
女性	20	40.0%	0.0%	20.0%	15.0%	0.0%	5.0%	0.0%	20.0%	0.0%

Q22 BMI

	回答数	18.5未満	18.5～24.9	25.0以上	無回答	平均値	標準偏差
合計	61	6	43	11	1	22.6	3.4
男性	27	1	18	7	1	23.5	3.2
女性	34	5	25	4	0	21.9	3.5
合計	61	9.8%	70.5%	18.0%	1.6%	22.6	3.4
男性	27	3.7%	66.7%	25.9%	3.7%	23.5	3.2
女性	34	14.7%	73.5%	11.8%	0.0%	21.9	3.5

2) 歯科健診票

① 現在歯・喪失歯の状況（一人平均歯数）

	調査対象人数	現在歯・喪失歯の状況(一人平均歯数・本)										
		健全歯	未処置歯	インレー、アンレー	クラウン	レジン充填、セメント充填	アマルガム充填	ブリッジのボンティック	全部床義歯、部分床義歯	インプラント	欠損	先欠、未萌出智歯
合計	30	13.0	0.1	4.0	3.0	3.1	0.8	0.6	2.7	0.2	0.7	1.8
男性	11	12.5	0.1	3.6	2.7	3.5	0.6	0.5	4.3	0.0	0.9	1.5
女性	19	13.3	0.1	4.3	3.2	2.8	0.9	0.6	1.8	0.3	0.6	1.9

② 現在歯の保有状況

	調査対象人数	現在歯数				現在歯数24本以上(再掲)	一人平均現在歯数
		0本	1~9本	10~19本	20本以上		
合計	30	0	2	4	24	24	24.0
男性	11	0	1	2	8	8	23.1
女性	19	0	1	2	16	16	24.5
合計	30	0.0%	6.7%	13.3%	80.0%	80.0%	24.0
男性	11	0.0%	9.1%	18.2%	72.7%	72.7%	23.1
女性	19	0.0%	5.3%	10.5%	84.2%	84.2%	24.5

③ 健全歯の保有状況

	調査対象人数	健全歯数					一人平均健全歯数
		0本	1~9本	10~19本	20~27本	28本以上	
合計	30	2	6	16	6	0	13.0
男性	11	1	3	4	3	0	12.5
女性	19	1	3	12	3	0	13.3
合計	30	6.7%	20.0%	53.3%	20.0%	0.0%	13.0
男性	11	9.1%	27.3%	36.4%	27.3%	0.0%	12.5
女性	19	5.3%	15.8%	63.2%	15.8%	0.0%	13.3

④ 喪失歯の保有状況

	調査対象人数	喪失歯		一人平均喪失歯数(本)
		あり	なし	
合計	30	14	16	4.2
男性	11	5	6	5.7
女性	19	9	10	3.4
合計	30	46.7%	53.3%	4.2
男性	11	45.5%	54.5%	5.7
女性	19	47.4%	52.6%	3.4

⑤ 一人平均健全歯数、未処置歯数、処置歯数、喪失歯数、DMFTの状況

	調査対象人数	一人平均歯数(本)				
		健全歯数	未処置歯数	処置歯数	喪失歯数	DMFT
合計	30	13.0	0.1	11.0	4.2	15.3
男性	11	12.5	0.1	10.5	5.7	16.4
女性	19	13.3	0.1	11.2	3.4	14.6

⑥ プロービング時の出血（BOP）の有無

	調査対象人数	プロービング時の出血			一人平均出血歯数(本)
		あり	なし	対象歯なし	
合計	30	15	15	0	3.1
男性	11	5	6	0	3.2
女性	19	10	9	0	3.1
合計	30	50.0%	50.0%	0.0%	3.1
男性	11	45.5%	54.5%	0.0%	3.2
女性	19	52.6%	47.4%	0.0%	3.1

⑦ PD4mm以上（1歯以上）を有する者の有無

	調査対象人数	PD4mm以上の保有有無			一人平均PD4mm以上歯数(本)
		あり	なし	対象歯なし	
合計	30	18	12	0	2.7
男性	11	8	3	0	2.9
女性	19	10	9	0	2.5
合計	30	60.0%	40.0%	0.0%	2.7
男性	11	72.7%	27.3%	0.0%	2.9
女性	19	52.6%	47.4%	0.0%	2.5

⑧ PD 6mm以上（1歯以上）を有する者の有無

	調査対象人数	PD6mm以上の保有有無			一人平均PD6mm以上歯数(本)
		あり	なし	対象歯なし	
合計	30	8	22	0	0.4
男性	11	4	7	0	0.6
女性	19	4	15	0	0.3
合計	30	26.7%	73.3%	0.0%	0.4
男性	11	36.4%	63.6%	0.0%	0.6
女性	19	21.1%	78.9%	0.0%	0.3

⑨ PD最大値

	調査対象人数	PD最大値				PD最大値の平均mm数(mm)
		4mm未満	4~6mm未満	6mm以上	対象歯なし	
合計	30	12	10	8	0	4.7
男性	11	3	4	4	0	5.6
女性	19	9	6	4	0	4.1
合計	30	40.0%	33.3%	26.7%	0.0%	4.7
男性	11	27.3%	36.4%	36.4%	0.0%	5.6
女性	19	47.4%	31.6%	21.1%	0.0%	4.1

⑩ AL 4mm以上（1歯以上）を有する者の有無

	調査対象人数	AL4mm以上の保有有無			一人平均AL4mm以上歯数(本)
		あり	なし	対象歯なし	
合計	30	22	8	0	7.6
男性	11	9	2	0	7.8
女性	19	13	6	0	7.5
合計	30	73.3%	26.7%	0.0%	7.6
男性	11	81.8%	18.2%	0.0%	7.8
女性	19	68.4%	31.6%	0.0%	7.5

⑪ AL 6mm以上（1歯以上）を有する者の有無

	調査対象人数	AL6mm以上の保有有無			一人平均AL6mm以上歯数(本)
		あり	なし	対象歯なし	
合計	30	14	16	0	2.2
男性	11	6	5	0	3.5
女性	19	8	11	0	1.4
合計	30	46.7%	53.3%	0.0%	2.2
男性	11	54.5%	45.5%	0.0%	3.5
女性	19	42.1%	57.9%	0.0%	1.4

⑫ AL最大値

	調査対象人数	AL最大値				AL最大値の平均mm数(mm)
		4mm未満	4~6mm未満	6mm以上	対象歯なし	
合計	30	8	8	14	0	5.5
男性	11	2	3	6	0	6.5
女性	19	6	5	8	0	4.9
合計	30	26.7%	26.7%	46.7%	0.0%	5.5
男性	11	18.2%	27.3%	54.5%	0.0%	6.5
女性	19	31.6%	26.3%	42.1%	0.0%	4.9

4. 調査票（第2回追跡調査・岡山県）

1) 歯と口と健康の質問紙

公益財団法人 8020 推進財団 平成 29 年度調査研究事業
「歯科医療による健康増進効果に関する調査研究」

歯と口と健康の質問紙

次の健康や行動に関するQ1～Q22の質問について選択またはご記入をお願いします。

Q1-1：あなたの歯や歯ぐきの健康状態はいかがですか（〇は1つ）

1. よい 2. まあよい 3. ふつう 4. あまりよくない 5. よくない

Q1-2：現在、ご自分の歯や口の状態で気になることはありますか。

該当するもの全てに〇をつけてください（あてはまるもの全てに〇印）

1. 噛み具合
2. 外観
3. 発話
4. 口臭
5. 痛み（選んでください → 歯・歯ぐき・舌・その他）
6. 義歯の具合が悪い
7. 飲み込みにくい
8. 口の渇き
9. 歯科治療が中断している
10. あごの関節
11. 歯並び
12. その他
13. 特に問題はない

Q2-1：全体的にみて、あなたの健康状態はいかがですか（〇は1つ）

1. よい 2. まあよい 3. ふつう 4. あまりよくない 5. よくない

Q2-2：現在、次のような症状がありますか。

該当するもの全てに〇をつけてください（あてはまるもの全てに〇印）

- | | |
|------------|---------------|
| 1. 肩の痛み | 2. 腰痛 |
| 3. ひじや手の痛み | 4. 足の痛み |
| 5. 神経痛 | 6. 耳鳴り |
| 7. 難聴 | 8. 目のかすみ |
| 9. 不眠 | 10. その他（症状：) |
| 11. 特にない | |

Q2-3：病気についてお尋ねします。

①現在、次のいずれかの病気で治療を受けていますか（あてはまるもの全てに○印）

1. 糖尿病	2. 脳卒中	3. 心臓病
4. がん	5. 肺炎	6. 高血圧症
7. 高脂血症	8. 肥満症	9. 認知症
10. 慢性閉塞性肺疾患（COPD）	11. その他（主な病名：_____）	
12. 特に病気はない		

②現在治療を受けていないが過去にかかったことがある病気はありますか

（あてはまるもの全てに○印）

1. 糖尿病	2. 脳卒中	3. 心臓病
4. がん	5. 肺炎	6. 高血圧症
7. 高脂血症	8. 肥満症	9. 認知症
10. 慢性閉塞性肺疾患（COPD）	11. その他（主な病名：_____）	
12. 特に病気はない		

③現在治療を受けていないが健診で指摘されたことがある病気はありますか

（あてはまるもの全てに○印）

1. 糖尿病	2. 脳卒中	3. 心臓病
4. がん	5. 肺炎	6. 高血圧症
7. 高脂血症	8. 肥満症	9. 認知症
10. 慢性閉塞性肺疾患（COPD）	11. その他（主な病名：_____）	
12. 特に病気はない	13. 健診を受けていないのでわからない	

Q2-4：介護認定を受けていますか。

申請中の方は、現在の認定状況でお答えください（○は1つ）

1. 受けていない		
2. 要支援1	3. 要支援2	
4. 要介護1	5. 要介護2	
6. 要介護3	7. 要介護4	8. 要介護5

Q2-5：過去1年間で「歯や歯ぐき」が原因で仕事に支障をきたしたことがありましたか（○は1つ）

1. ない	2. たまにあった	3. ときどきあった	4. よくあった
-------	-----------	------------	----------

Q2-6：過去1年間で「歯や歯ぐき」が原因でよく眠れなかったことがありましたか（○は1つ）

1. ない	2. たまにあった	3. ときどきあった	4. よくあった
-------	-----------	------------	----------

Q3-1 : ご自分の歯は何本ありますか。

かぶせた歯（金歯・銀歯）、さし歯、根だけ残っている歯も本数に含めます。

歯はすべてあれば28本～32本あります（親しらずに個人差が最大4本あります）

本

Q3-2 : 入れ歯の使用についてお聞きします。

① 部分入れ歯を使っていますか（あてはまるもの全てに○印）

1. 上のあご	2. 下のあご	3. 利用していない
---------	---------	------------

② 全部入れ歯を使っていますか（あてはまるもの全てに○印）

1. 上のあご	2. 下のあご	3. 利用していない
---------	---------	------------

Q4 : 自分の歯または入れ歯で左右の奥歯をしっかりと噛みしめられますか（○は1つ）

1. 左右両方かめる	2. 片方だけかめる	3. 両方かめない
------------	------------	-----------

Q5 : 歯をみがくと血がでますか（○は1つ）

1. いつも	2. 時々	3. いいえ
--------	-------	--------

Q6 : 歯ぐきが腫れてブヨブヨしますか（○は1つ）

1. いつも	2. 時々	3. いいえ
--------	-------	--------

Q7 : 冷たいものや熱いものが歯にしみますか（○は1つ）

1. いつも	2. 時々	3. いいえ
--------	-------	--------

Q8 : かかりつけの歯科医院がありますか（○は1つ）

1. はい	2. いいえ
-------	--------

Q9 : 仕事が忙しかったり休めず、なかなか歯科医院に行けないことがありますか（○は1つ）

1. はい	2. いいえ
-------	--------

Q10 : 家族や周囲の人々は、日頃歯の健康に関心がありますか (○は1つ)

1. はい 2. どちらともいえない 3. いいえ

Q11 : 自分の歯には自信があったり、人からほめられたことがありますか (○は1つ)

1. はい 2. どちらともいえない 3. いいえ

Q12 : 普段、職場や外出先でも歯を磨きますか (○は1つ)

1. 毎回 2. 時々 3. いいえ

Q13 : 間食 (甘い食べ物や飲み物) をしますか (○は1つ)

1. 毎日 2. 時々 3. いいえ

Q14 : 生活習慣を教えてください。

① たばこ (○は1つ)

1. 吸っている 2. 過去に吸っていたがやめた 3. 吸ったことはない

② お酒 (○は1つ)

1. 毎日飲む 2. 週1回以上飲む 3. 週1回未満
4. 飲むのをやめた 5. ほとんど飲まない (飲めない)

③ 運動習慣 (○は1つ)

1. 毎日 2. 週数回 3. 月数回 4. 月1回未満

④ 野菜摂取 (○は1つ)

1. 毎日2回以上食べる 2. 毎日1回以上 3. 週数回 4. 週1回未満

Q15-1 : どのくらい歯をみがきますか (○は1つ)

1. 毎日3回以上 2. 毎日2回 3. 毎日1回
4. 週数回未満 5. みがかない

Q15-2 : 夜、寝る前に歯をみがきますか (○は1つ)

1. 毎日 2. 時々 3. いいえ

Q15-3 : 歯をみがく時に歯磨剤 (歯みがき剤) を使っていますか (○は1つ)

1. フッ素入り歯磨剤を使っている
2. フッ素が入っていない歯磨剤を使っている
3. フッ素が入っているか不明だが、歯磨剤を使っている
4. 歯磨剤を使っていない

Q16 : 歯間ブラシまたはフロス (糸ようじ) を使っていますか。 (○は1つ)

1. 毎日 2. 時々 3. いいえ

Q17 : ゆっくりよく噛んで食事をしますか。 (○は1つ)

1. 毎日 2. 時々 3. いいえ

Q18-1 : 最後に歯科医院を受診したのはいつ頃ですか (○は1つ)

1. 3か月以内 2. 半年以内 3. 1年以内 4. 2年以内
5. 3年以上

Q18-2 : 最後に受診した歯科医院は、2年前に本調査を実施した歯科医院と同じですか
(○は1つ)

1. 同じ歯科医院を受診した
2. 違う歯科医院を受診した
3. 本調査終了後から歯科医院へは行っていない

Q18-3 : 最後に歯科医院を受診した理由は何ですか (○は1つ)

1. 治療のため → Q19へお進みください
2. 定期健診のため → Q18-4をお答えください
3. 治療および定期健診 → Q18-4をお答えください

【Q18-3で「2. 定期健診のため」、「3. 治療および定期健診」と回答した方にお尋ねします】

Q18-4：定期健診の頻度はどのくらいですか（○は1つ）

- | |
|-------------|
| 1. 6か月以内に1回 |
| 2. 1年以内に1回 |
| 3. 2～3年に1回 |
| 4. それ以外 |

Q19：これまでに歯科医院等で歯みがき指導を受けたことはありますか。（○は1つ）

- | | |
|-------|--------|
| 1. はい | 2. いいえ |
|-------|--------|

Q20：日常生活や職場で困った時に、相談したり助けてくれる人はいますか。

該当するものを全て選んでください（あてはまるもの全てに○印）

- | | |
|--------------------|---------|
| 1. 家族 | 2. 友人 |
| 3. 職場の同僚 | 4. 近所の人 |
| 5. 趣味やボランティアなどの会の人 | 6. その他 |
| 7. いない | |

Q21-1：あなたは現在、働いていますか。（○は1つ）

- | | |
|-----------|-----------------------|
| 1. 働いている | → Q21-2、Q21-3をお答えください |
| 2. 働いていない | → Q22へお進みください |

【Q21-1で「1. 働いている」と回答した方にお尋ねします】

Q21-2：職業は以下のどれにあてはまりますか（○は1つ）

- | | |
|-------------------|-------------------|
| 1. 経営者・役員 | 2. 常時雇用の従業者（管理職） |
| 3. 常時雇用の従業者（一般職） | 4. 臨時雇い・パート・アルバイト |
| 5. 派遣社員・契約社員・嘱託社員 | 6. 自営業主・自由業主 |
| 7. その他（ | ） |

Q21-3：仕事の種類は大きくわけて次のどれに当てはまりますか（○は1つ）

- | | | |
|--------------|----------------|---|
| 1. 専門・技術系の仕事 | 2. 管理的職業 | |
| 3. 事務・営業系の職業 | 4. 販売・サービス系の職業 | |
| 5. 保安系の職業 | 6. 労務系・作業系の職業 | |
| 7. 農林漁業 | 8. その他（ | ） |

Q22 : 最後に身長と体重をお知らせください。

正確にわからない場合は、おおよそで結構です。

身長	cm
----	----

体重	kg
----	----

ご協力ありがとうございました。

最後に書き忘れがないかご確認ください。

2) 歯科健診票

①受診患者配布用

歯科健診票

健診日 年 月 日

協力歯科医院名

協力歯科医院の住所

協力歯科医院の電話番号

(ふりがな)

患者様お名前

【現在歯・喪失歯の状況】

18	17	16	15	14	13	12	11	21	22	23	24	25	26	27	28
48	47	46	45	44	43	42	41	31	32	33	34	35	36	37	38

右 左

／：健全な歯	C：未処置歯	IF：インレー，アンレー
K：クラウン	R：レジン充填，セメント充填	A：アマルガム充填
P：ブリッジのポンティック	D：全部床義歯，部分床義歯	IM：インプラント
△：欠損（補綴なし）	×：先欠，未萌出智歯	

【歯肉の状況】

	18	17	16	15	14	13	12	11	21	22	23	24	25	26	27	28
出血	<input type="checkbox"/>	<input type="checkbox"/>	<input type="checkbox"/>	<input type="checkbox"/>	<input type="checkbox"/>	<input type="checkbox"/>	<input type="checkbox"/>	<input type="checkbox"/>	<input type="checkbox"/>	<input type="checkbox"/>	<input type="checkbox"/>	<input type="checkbox"/>	<input type="checkbox"/>	<input type="checkbox"/>	<input type="checkbox"/>	<input type="checkbox"/>
PD	<input type="checkbox"/>	<input type="checkbox"/>	<input type="checkbox"/>	<input type="checkbox"/>	<input type="checkbox"/>	<input type="checkbox"/>	<input type="checkbox"/>	<input type="checkbox"/>	<input type="checkbox"/>	<input type="checkbox"/>	<input type="checkbox"/>	<input type="checkbox"/>	<input type="checkbox"/>	<input type="checkbox"/>	<input type="checkbox"/>	<input type="checkbox"/>
AL	<input type="checkbox"/>	<input type="checkbox"/>	<input type="checkbox"/>	<input type="checkbox"/>	<input type="checkbox"/>	<input type="checkbox"/>	<input type="checkbox"/>	<input type="checkbox"/>	<input type="checkbox"/>	<input type="checkbox"/>	<input type="checkbox"/>	<input type="checkbox"/>	<input type="checkbox"/>	<input type="checkbox"/>	<input type="checkbox"/>	<input type="checkbox"/>
出血	<input type="checkbox"/>	<input type="checkbox"/>	<input type="checkbox"/>	<input type="checkbox"/>	<input type="checkbox"/>	<input type="checkbox"/>	<input type="checkbox"/>	<input type="checkbox"/>	<input type="checkbox"/>	<input type="checkbox"/>	<input type="checkbox"/>	<input type="checkbox"/>	<input type="checkbox"/>	<input type="checkbox"/>	<input type="checkbox"/>	<input type="checkbox"/>
PD	<input type="checkbox"/>	<input type="checkbox"/>	<input type="checkbox"/>	<input type="checkbox"/>	<input type="checkbox"/>	<input type="checkbox"/>	<input type="checkbox"/>	<input type="checkbox"/>	<input type="checkbox"/>	<input type="checkbox"/>	<input type="checkbox"/>	<input type="checkbox"/>	<input type="checkbox"/>	<input type="checkbox"/>	<input type="checkbox"/>	<input type="checkbox"/>
AL	<input type="checkbox"/>	<input type="checkbox"/>	<input type="checkbox"/>	<input type="checkbox"/>	<input type="checkbox"/>	<input type="checkbox"/>	<input type="checkbox"/>	<input type="checkbox"/>	<input type="checkbox"/>	<input type="checkbox"/>	<input type="checkbox"/>	<input type="checkbox"/>	<input type="checkbox"/>	<input type="checkbox"/>	<input type="checkbox"/>	<input type="checkbox"/>
	48	47	46	45	44	43	42	41	31	32	33	34	35	36	37	38

出血：なし=0，あり=1，測定不可能=M，歯が喪失=X
 歯周ポケット（PD）：各歯の最大歯周ポケット深さ（mm）を記入，測定不可能=M，歯が喪失=X
 アタッチメントロス（AL）：各歯の最大アタッチメントロス（mm）を記入，
 測定不可能=M，歯が喪失=X

②歯科医院配布用

歯科健診票

健診日 _____ 年 _____ 月 _____ 日

患者様のID番号 _____ (調査対象一覧表の左側にある二桁の番号)

患者様の管理番号 _____ (調査対象一覧表にある任意の管理番号)

(ふりがな)

患者様お名前 _____

生年月日：明・大・昭・平 _____ 年 _____ 月 _____ 日 性別 (男性・女性)

【現在歯・喪失歯の状況】

	18	17	16	15	14	13	12	11		21	22	23	24	25	26	27	28	
右																		左
	48	47	46	45	44	43	42	41		31	32	33	34	35	36	37	38	

／：健全な歯	C：未処置歯	IF：インレー，アンレー
K：クラウン	R：レジン充填，セメント充填	A：アマルガム充填
P：ブリッジのポンティック	D：全部床義歯，部分床義歯	IM：インプラント
△：欠損（補綴なし）	×：先欠，未萌出智歯	

【歯肉の状況】

	18	17	16	15	14	13	12	11	21	22	23	24	25	26	27	28
出血	<input type="checkbox"/>	<input type="checkbox"/>	<input type="checkbox"/>	<input type="checkbox"/>	<input type="checkbox"/>	<input type="checkbox"/>	<input type="checkbox"/>	<input type="checkbox"/>	<input type="checkbox"/>	<input type="checkbox"/>	<input type="checkbox"/>	<input type="checkbox"/>	<input type="checkbox"/>	<input type="checkbox"/>	<input type="checkbox"/>	<input type="checkbox"/>
PD	<input type="checkbox"/>	<input type="checkbox"/>	<input type="checkbox"/>	<input type="checkbox"/>	<input type="checkbox"/>	<input type="checkbox"/>	<input type="checkbox"/>	<input type="checkbox"/>	<input type="checkbox"/>	<input type="checkbox"/>	<input type="checkbox"/>	<input type="checkbox"/>	<input type="checkbox"/>	<input type="checkbox"/>	<input type="checkbox"/>	<input type="checkbox"/>
AL	<input type="checkbox"/>	<input type="checkbox"/>	<input type="checkbox"/>	<input type="checkbox"/>	<input type="checkbox"/>	<input type="checkbox"/>	<input type="checkbox"/>	<input type="checkbox"/>	<input type="checkbox"/>	<input type="checkbox"/>	<input type="checkbox"/>	<input type="checkbox"/>	<input type="checkbox"/>	<input type="checkbox"/>	<input type="checkbox"/>	<input type="checkbox"/>
	48	47	46	45	44	43	42	41	31	32	33	34	35	36	37	38

出血：なし=0，あり=1，測定不可能=M，歯が喪失=X
 歯周ポケット (PD)：各歯の最大歯周ポケット深さ (mm) を記入，測定不可能=M，歯が喪失=X
 アタッチメントロス (AL)：各歯の最大アタッチメントロス (mm) を記入，
 測定不可能=M，歯が喪失=X

[調査研究事業検討会]

委員	神原 正樹	大阪歯科大学名誉教授
	宮崎 秀夫	明倫短期大学副学長
	安藤 雄一	国立保健医療科学院統括研究官
	嶋崎 義浩	愛知学院大学歯学部口腔衛生学講座教授
	相田 潤	東北大学大学院歯学研究科国際歯科保健学分野准教授
	古田美智子	九州大学大学院歯学研究院口腔予防医学分野助教
	小林隆太郎	日本歯科大学歯科口腔外科教授

役員	高野 直久	専務理事
	深井 稜博	理事（研究責任者）
	恒石美登里	理事

平成 29 年度調査研究事業
「歯科医療による健康増進効果に関する調査研究」
第 3 回追跡調査
報告書
2018 年 6 月

発行 公益財団法人 8020 推進財団
東京都千代田区九段北 4-1-20 歯科医師会館内
TEL : 03-3512-8020