

平成 30 年度調査研究事業
「歯科医療による健康増進効果に関する調査研究」

第 4 回追跡調査
報告書

2019 年 6 月

公益財団法人 8020 推進財団

目 次

| | |
|--------------------------|-----|
| I. 調査結果の概要 | 1 |
| II. 調査の目的 | 2 |
| III. 調査方法 | 2 |
| IV. 調査結果 | 4 |
| 1. 調査対象受診患者数 | 4 |
| 2. 調査結果の詳細 | 4 |
| 添付資料 | |
| 1. 集計結果表（第4回追跡調査・46都道府県） | 9 |
| 1) 歯と口と健康に関する質問紙 | 9 |
| 2) 歯科健診票 | 64 |
| 2. 調査票（第4回追跡調査・46都道府県） | 76 |
| 1) 歯と口と健康に関する質問紙 | 76 |
| 2) 歯科健診票 | 83 |
| 3. 集計結果表（第3回追跡調査・岡山県） | 85 |
| 1) 歯と口と健康に関する質問紙 | 85 |
| 2) 歯科健診票 | 97 |
| 4. 調査票（第3回追跡調査・岡山県） | 101 |
| 1) 歯と口と健康に関する質問紙 | 101 |
| 2) 歯科健診票 | 108 |

I. 調査結果の概要

平成 26 年度に実施した調査研究事業「歯科医療による健康増進効果に関する調査研究」では、成人期以降の歯科患者を対象に調査を行い、歯科患者の口腔と全身の健康状態を把握することができた。今年度は、健康長寿社会の実現に寄与する歯科医療・口腔保健を一層充実していくため、平成 26 年度調査で協力いただいた受診患者を対象に 4 回目の追跡調査を行った。

調査対象となった受診患者は 12,150 人で、このうち、質問票の回答を得られたのは 7,200 人（男性 2,462 人、女性 4,738 人）であった。歯科健診を実施した受診患者は 2,699 人（男性 911 人、女性 1,788 人）から調査協力が得られた。岡山県は平成 27 年度にベースライン調査を実施し、調査対象となった受診患者は 88 人であった。今年度は 88 人の受診患者を対象に 3 回目の追跡調査を行い、質問票の回答を得られたのは 54 人（男性 23 人、女性 31 人）であった。歯科健診を実施した受診患者は 32 人（男性 12 人、女性 20 人）から調査協力が得られた。平成 30 年度調査は、受診患者に対し、質問票調査と歯科健診を行い、ベースライン時と同様に歯科患者の口腔と全身の健康状態を把握した。その結果、以下の所見がみられた。

- 最後の歯科医院受診が半年以内と回答した者は全体の 72.9%で、年齢が上がるにつれてその割合は高かった。定期健診を目的として受診していた者は 60.8%であった。歯や歯肉の健康状態が良好であると回答した者は全体の 28.1%で、60 歳代は他の年齢群に比べて良好な者の割合が少なかった。一方、全身の健康状態が良好であると回答した者は全体の 35.3%で、60 歳代、および 70 歳代で良好な者の割合が少なかった。歯科医院患者の全身疾患の有病状況では、高血圧症の者が全体の 26.5%と最も多く、高脂血症 13.2%、糖尿病 7.1%、心臓疾患 4.4%であった。高血圧症の患者は、70 歳以上で 4 割以上にみられた。歯肉の症状は、歯みがき時に毎回または時々出血する者は全体の 33.1%であり、年齢が上がるにつれて歯肉出血を自覚する者は減少傾向にあった。歯肉の腫脹を自覚する者は全体の 20.9%であり、年齢による大きな差は認められなかった。歯間清掃道具の使用状況は、毎日使用する者は全体の 37.2%、時々使用する者は 36.5%、使用しない者は 26.0%であった。20 歳代では毎日使用する者が 10%強であり、他の年代に比べて使用者の割合は低かった。
- 患者の口腔状態は、現在歯数が 0 本の者は全体の 0.4%、1～9 本 4.3%、10～19 本 13.1%、20 本以上 82.2%、1 人平均現在歯数は 23.9 本であった。現在歯のうち、1 人平均健全歯数は 9.7 本、未処置歯数 0.3 本、処置歯数 13.9 本（レジン・アマルガム充填歯 4.73 本、インレー修復歯 3.30 本、クラウン補綴歯 5.86 本）であった。歯肉の状況は、4mm～6mm 未満の歯周ポケットを保有している者は 40.2%、6mm 以上の歯周ポケットを保有している者は 28.0%であった。

以上、4 回目の追跡調査により、歯科患者の口腔と全身の健康状態の経年変化を把握することができた。引き続き縦断調査を行い、歯科医療が口腔や全身の健康にどの程度影響しているのかについて分析することで、歯科医療の健康増進効果を検証する。

II. 調査の目的

- ・ 歯科患者の口腔および全身の健康状態の把握
- ・ 歯科受診と口腔と全身の健康の関係
- ・ 歯科患者の受診パターンの把握とそれに影響する要因の把握

III. 調査方法

【対象】

- ・ ベースライン調査（平成 26 年度）で調査協力いただいた歯科医院受診患者 12,150 人
- ・ ベースライン調査（平成 26 年度）で調査協力いただいた歯科医院 1,216 施設

【調査期間】

- ・ 質問紙調査 平成 30 年 10 月 31 日～平成 31 年 1 月 31 日
- ・ 歯科健診 平成 30 年 10 月 31 日～平成 31 年 3 月 31 日

【調査の流れ】

- ・ ベースライン調査で調査協力いただいた受診患者を対象として調査を実施する。
- ・ 受診患者を対象に、質問紙調査と歯科健診を実施する。なお、歯科健診の参加は任意とする。
- ・ 受診患者には、2015 年以降 5 年間、年 1 回質問紙調査票と歯科健診票を郵送し、調査協力歯科医院を受診した際に歯科医院で健診票を記入してもらい、質問票と併せて 8020 推進財団に返送してもらう。今年度は 4 回目の追跡調査である。また、追跡調査時に対象歯科医院以外の歯科医院に受診した場合も同様に、歯科健診票を持参し記入してもらった後、質問票と併せて返送してもらう。
- ・ 調査協力歯科医院に対して、ベースラインで調査した受診患者数分の歯科健診票を郵送する。受診患者が来院し、歯科健診票を持参しなかった場合、歯科医院へ送付した歯科健診票を用いて調査を実施する。



図 1. 調査対象・方法の概略図

【調査項目】

第4回追跡調査の受診患者の質問票、歯科健診の調査項目を表1に示す。

表1. 第4回追跡調査の調査項目

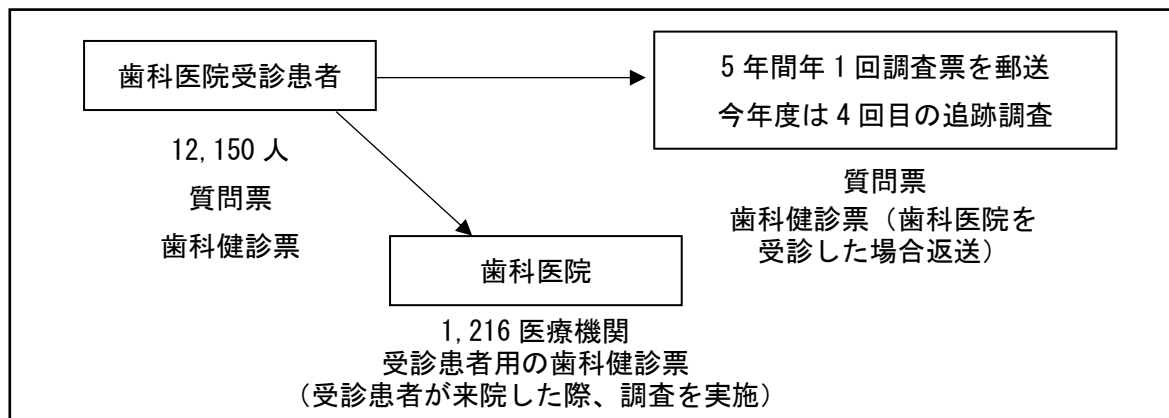
| 評価方法 | 評価項目 | 項目番号 |
|-------------------|----------------------------------------|-------|
| 質問紙調査票 | 歯や歯ぐきの健康状態 | Q1-1 |
| | 歯や口の状態で気になること | Q1-2 |
| | 全身の健康状態 | Q2-1 |
| | 全身の健康に関する症状 | Q2-2 |
| | 病気の治療 | Q2-3 |
| | 介護認定 | Q2-4 |
| | 口腔内状況が原因で仕事に支障 | Q2-5 |
| | 口腔内状況が原因で不眠 | Q2-6 |
| | 歯の本数 | Q3-1 |
| | 義歯の使用 | Q3-2 |
| | 臼歯部の咬合 | Q4 |
| | 歯みがき時の出血 | Q5 |
| | 歯肉の腫脹 | Q6 |
| | 歯にしみる | Q7 |
| | かかりつけの歯科医院 | Q8 |
| | 忙しさで歯科医院に行けない | Q9 |
| | 歯の健康への関心 | Q10 |
| | 歯に自信がある | Q11 |
| | 外出先での歯みがき | Q12 |
| | 間食 | Q13 |
| | 生活習慣(喫煙、飲酒、運動習慣、野菜摂取) | Q14 |
| | 歯みがき回数 | Q15-1 |
| | 寝る前の歯みがき | Q15-2 |
| | 歯みがき剤の使用 | Q15-3 |
| 歯間ブラシ・フロスの使用 | Q16 | |
| ゆっくり噛んで食事 | Q17 | |
| 最後の歯科医院受診時期 | Q18-1 | |
| 受診歯科医院はベースライン時と同じ | Q18-2 | |
| 歯科医院受診理由 | Q18-3 | |
| 定期健診の頻度 | Q18-4 | |
| 歯みがき指導 | Q19 | |
| 困った時に助けてくれる人 | Q20 | |
| 職業 | Q21 | |
| 経済状況【岡山県は除く】 | Q22 | |
| 教育年数【岡山県は除く】 | Q23 | |
| 身長、体重 | Q24 | |
| 歯科健診票 | 現在歯・喪失歯の状況 歯周ポケット・歯肉出血 アタッチメントロス | |

IV. 調査結果

1. 調査対象受診患者数

調査対象となった受診患者は 12,150 人で、質問紙調査は 7,200 人 (59.3%)、歯科健診は 2,699 人 (22.2%) から調査協力が得られた。このうち、質問紙調査と歯科健診の両方に協力いただいた受診患者数は 2,458 (20.2%)、質問紙調査のみ協力いただいた受診患者数は 4,742 人 (39.0%)、歯科健診のみ協力いただいた受診患者数は 241 人 (2.0%) であり、本調査に協力いただいた参加者総数は 7,441 人 (61.2%) である (表 2)。

表 2. 調査対象受診患者数

| 調査対象 受診患者数 | 回収数 (回収率) | |
|---------------|---------------|---------------|
| | 質問紙調査票 | 歯科健診票 |
| 12,150 | 7,200 (59.3%) | 2,699 (22.2%) |

| 調査対象 受診患者数 | 調査参加者総数 (参加率) | 調査参加の内訳 (参加率) | | |
|---------------|------------------|---------------------------|----------------|---------------|
| | | 質問紙調査票と 歯科健診票の両 方回収 | 質問紙調査票の み回収 | 歯科健診票のみ 回収 |
| 12,150 | 7,441 (61.2%) | 2,458 (20.2%) | 4,742 (39.0%) | 241 (2.0%) |

2. 調査結果の詳細

1) 質問紙調査票の回答結果

質問票に回答した受診患者は 7,200 人 (男性 2,462 人、女性 4,738 人) であった。年齢は 20 歳代 2.2%、30 歳代 6.7%、40 歳代 13.6%、50 歳代 16.5%、60 歳代 26.5%、70 歳代 25.8%、80 歳以上 8.6% である。

受診患者の社会経済状況として、教育歴では、教育年数 9 年以下の者が (無回答者を除く) 全体の 8.2%、10~12 年は 44.2%、13~15 年は 27.1%、16 年以上の者は 20.5% であった。職業については (無回答者を除く)、専門・技術系 15.5%、販売・サービス系 11.0%、事務・営業系 10.7%、労務系・作業系 5.8%、農林漁業 3.6%、管理的職業 2.4%、保安系 0.8%、その他の職 4.9%、無職 45.2% であった。

a. 歯科医院の受診状況・理由

本調査では、ベースライン時点で新患・再初診患者を対象としたが、最後の歯科医院受診が半年以内の者は（無回答を除く）全体の72.9%で、年齢が上がるにつれて半年以内の歯科医院受診者の割合は高かった（図2）。定期健診を目的として受診していた者は（無回答を除く）60.8%であった（図3）。



図2. 最後の歯科医院受診の状況



図3. 最後の歯科医院受診の理由

b. 受診患者の特性

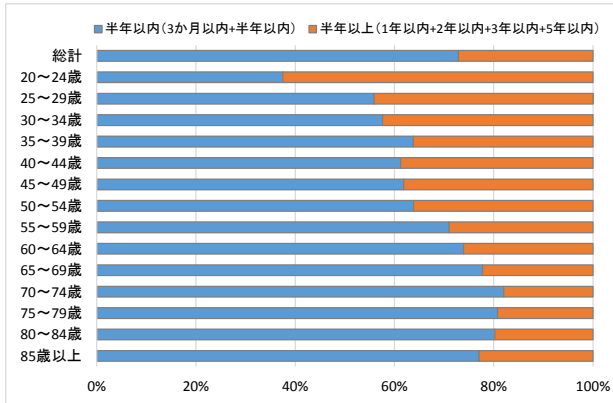
主観的な口腔の健康状態として、歯や歯肉の健康状態が良くない、あまり良くない（不良）と回答した者は（無回答を除く）全体の24.2%であった（図4）。口腔の健康状態が不良だと思う者は、20~40歳代、50~54歳では20%を下回っていたが、60~64歳では30.4%で3割を超え、65~69歳では28.1%と60歳代で高かった。

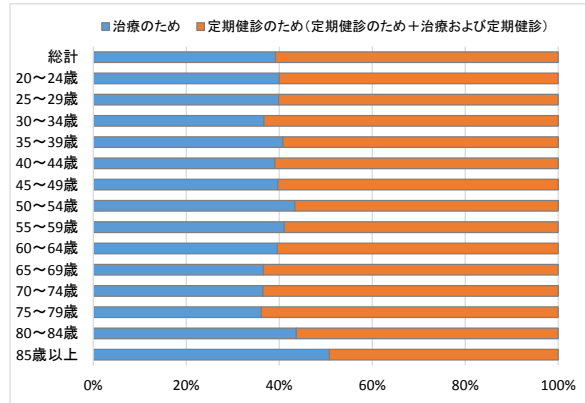

図4. 主観的口腔の健康状態が不良な者 (%)

全身の健康状態が不良と回答した者は（無回答を除く）全体の12.4%であり、主観的な全身健康状態は口腔健康状態に比べて良好であることが伺えた（図5）。全身健康状態が不良と回答した者は、20~40歳代で10%以下だが、70歳以上になると、加齢とともに増加する傾向にあり、85歳以上では20%を超えていた。

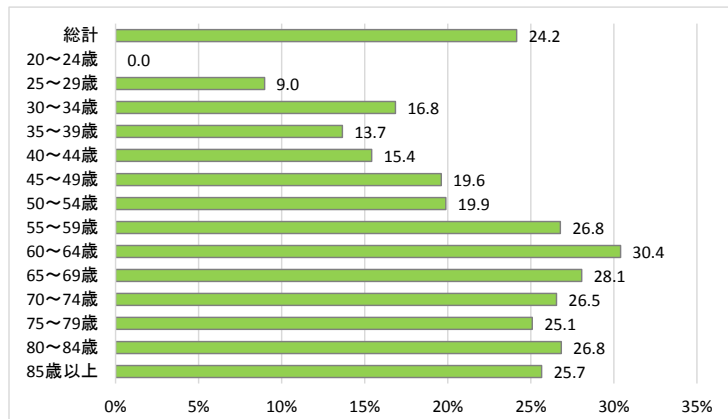

図5. 主観的全身の健康状態が不良な者 (%)

c. 受診患者の有病状況

受診患者の全身疾患の有病状況では、高血圧症の者が（無回答を除く）全体の 26.5%と最も多く、高脂血症 13.2%、糖尿病 7.1%、心臓病 4.4%であった（図 6）。高血圧症の患者は（無回答を除く）、70 歳代の 4 割強、80 歳以上で約半数に認められ、高齢者の歯科患者に高血圧症の有病者が多い結果であった（図 7）。

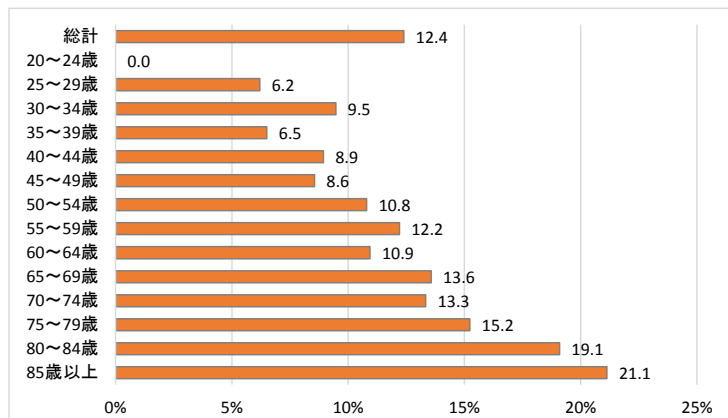

図 6. 全身疾患の有病状況 (%)



図 7. 高血圧症の有病者率 (%)

d. 口腔状態の自己評価・自覚症状

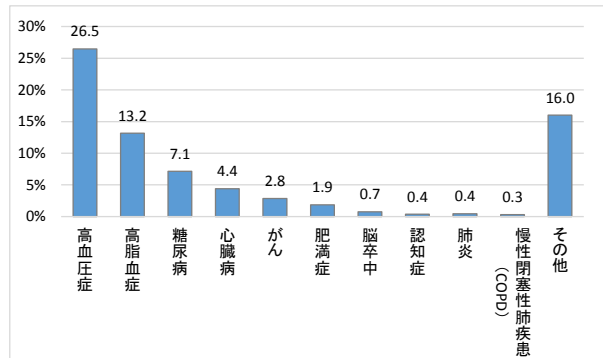
現在歯数の自己評価では、歯が 0 本と回答した者は 0.5%、1～9 本 4.4%、10～19 本 9.1%、20 本以上 81.4%、無回答の者は 4.6%であり、現在歯数の自己評価の平均歯数は 24.5 本であった。

歯や口の状態で気になること（複数回答）のうち、口臭が 21.4%で最も多く、次に多かった内容は、噛み具合 18.3%、外観 18.3%、歯並び 18.0%であった。特に気になるところがないと回答した者は 29.9%であった。

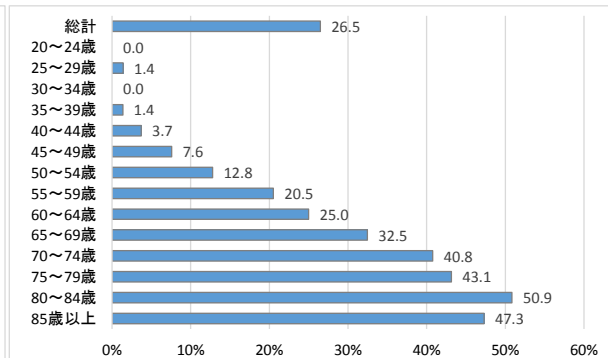
歯肉の症状では、歯みがき時に毎回または時々出血する者は全体の 33.1%であり、年齢が上がるにつれて歯肉出血を自覚する者は減少傾向にあった（図 8）。歯肉の腫脹を自覚する者は全体の 20.9%であり、60～64 歳が 29.2%と最も高くなっているが、年齢により大きな差は認められなかった（図 9）。



図 8. 歯みがき時の歯肉出血 (%)



図 9. 歯肉の腫脹の自覚 (%)

e. 生活習慣・口腔衛生習慣

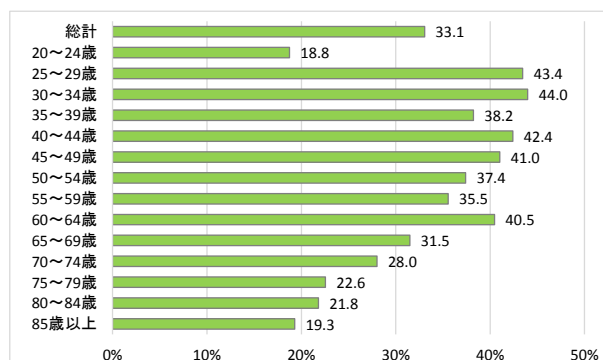
喫煙状況では、現在喫煙している者は全体の8.1%、過去に喫煙していた者は26.2%、喫煙経験のない者は65.5%であった。現在喫煙している者は20～24歳の男性(n=6)が50.0%で最も多く、次いで55～59歳の男性24.8%、25～29歳の男性23.8%、60～64歳の男性21.7%の順である(図10)。

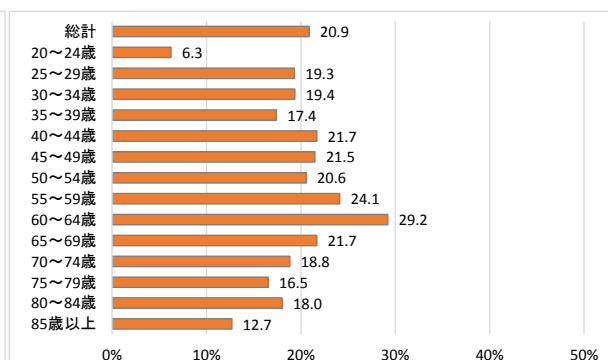

図10. 現在喫煙している者 (%)

1日の歯みがき回数について、3回以上の者は33.6%、2回の者は51.9%、1回以下の者は14.3%であった。25～29歳、35～39歳、40～44歳では1日3回以上磨く者が4割を超えており、歯科医院患者の若年層では歯みがき回数が多い結果であった(図11)。

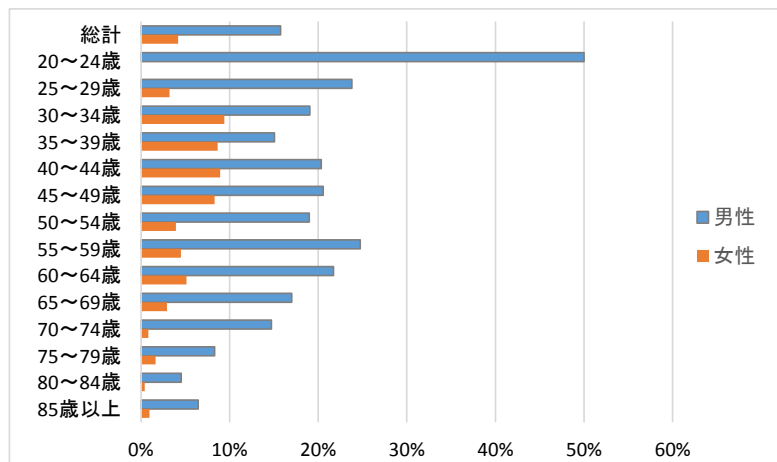

図11. 1日の歯みがき回数

歯間清掃道具の使用状況は、毎日使用する者は全体の37.2%、時々使用する者は36.5%、使用しない者は26.0%であった。20歳代の若年層では毎日使用する者が20%弱と他の年代に比べて使用者の割合は低かった(図12)。

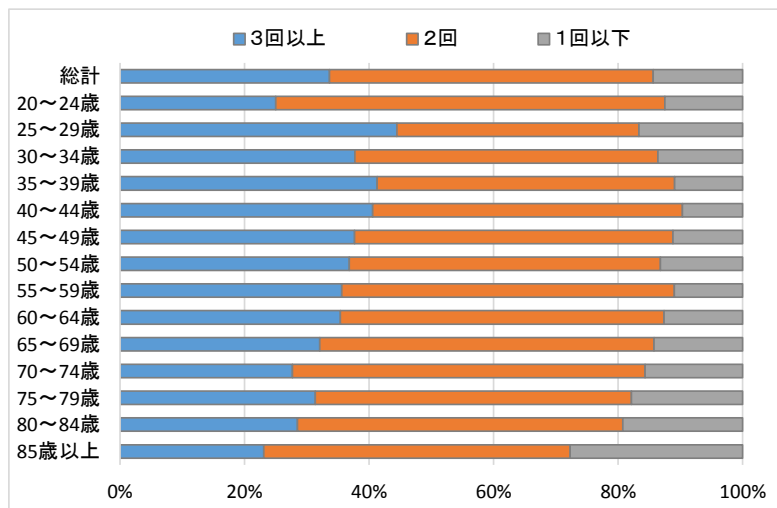

図12. 歯間清掃道具を毎日使用する者 (%)

2) 歯・歯肉の状況

口腔診査を実施した患者 2,699 人（男性 911 人、女性 1,788 人）の 1 人平均現在歯数は 23.9 本であった。現在歯数が 0 本の者は全体の 0.4%、1～9 本は 4.3%、10～19 本は 13.1%、20 本以上は 82.2%であった（図 13）。

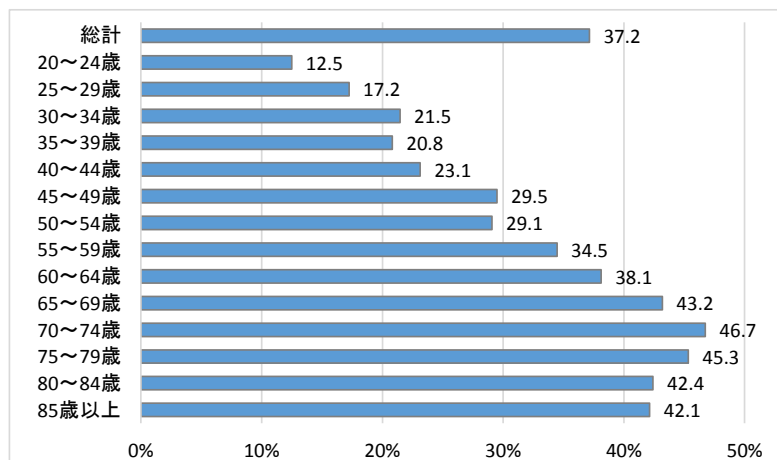

図 13. 現在歯数の状況

現在歯のうち、1 人平均健全歯数は 9.7 本、1 人平均未処置歯数は 0.3 本、1 人平均処置歯数は 13.9 本（レジン・アマルガム充填歯 4.73 本、インレー修復歯 3.30 本、クラウン補綴歯 5.86 本）であった（図 14）。

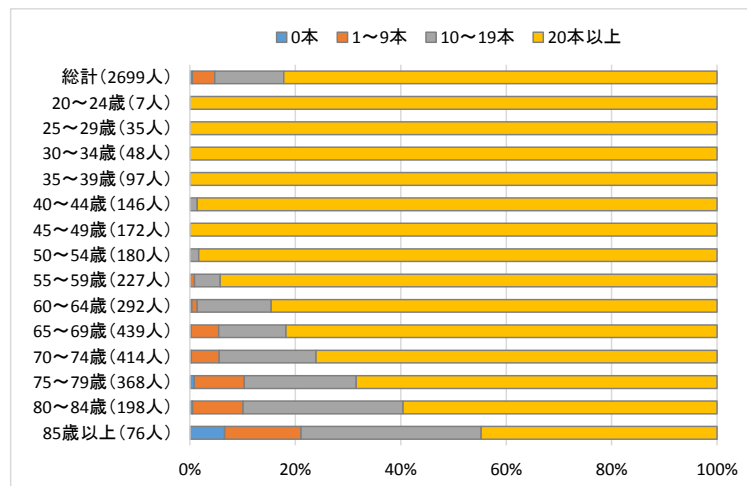

図 14. 現在歯の状況

歯肉の状況について、歯周組織検査を実施できた者は 2,692 人であった。4mm～6mm 未満の歯周ポケットを保有している者は 40.2%、6mm 以上の歯周ポケットを保有している者は 28.0%であった（図 15）。

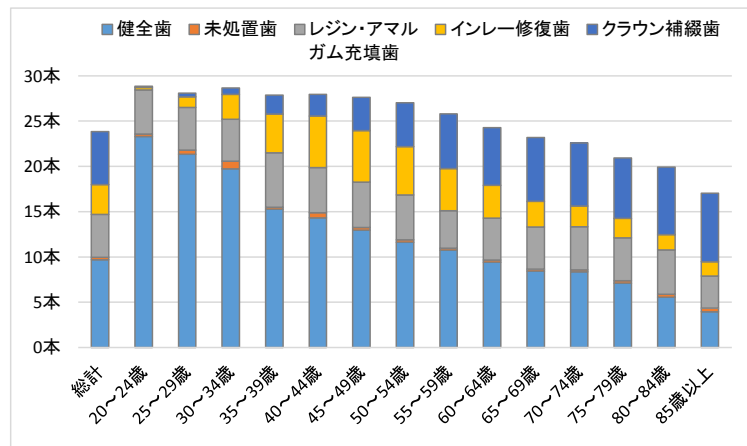

図 15. 歯肉の状況

添付資料

1. 集計結果表（第4回追跡調査・46都道府県）

1) 歯と口と健康の質問紙

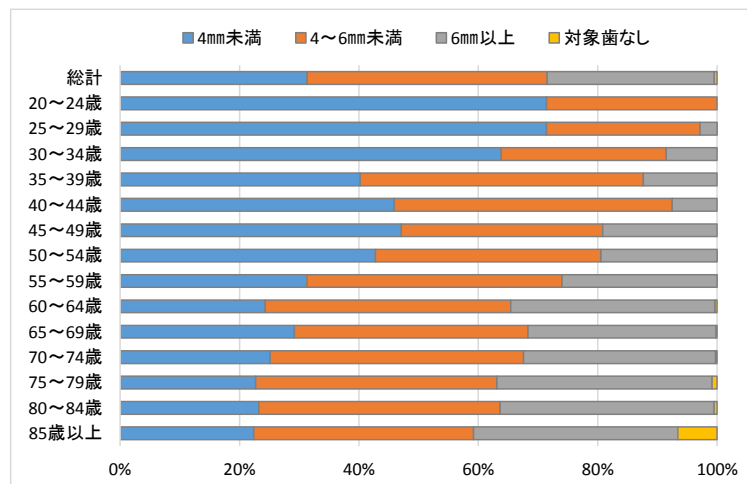
対象者の性別

| | | 調査参加者全体 | | | | | アンケート回答者 | | | | |
|-------|--------|---------|--------|-------|--------|-------|----------|--------|-------|--------|-------|
| | | 回答数 | n表(人数) | | %表(割合) | | 回答数 | n表(人数) | | %表(割合) | |
| | | | 男性 | 女性 | 男性 | 女性 | | 男性 | 女性 | 男性 | 女性 |
| 合計 | 合計 | 7,441 | 2,545 | 4,896 | 34.2% | 65.8% | 7,200 | 2,462 | 4,738 | 34.2% | 65.8% |
| | 20～24歳 | 19 | 7 | 12 | 36.8% | 63.2% | 16 | 6 | 10 | 37.5% | 62.5% |
| | 25～29歳 | 152 | 22 | 130 | 14.5% | 85.5% | 145 | 21 | 124 | 14.5% | 85.5% |
| | 30～34歳 | 201 | 42 | 159 | 20.9% | 79.1% | 191 | 42 | 149 | 22.0% | 78.0% |
| | 35～39歳 | 318 | 80 | 238 | 25.2% | 74.8% | 293 | 73 | 220 | 24.9% | 75.1% |
| | 40～44歳 | 441 | 119 | 322 | 27.0% | 73.0% | 415 | 113 | 302 | 27.2% | 72.8% |
| | 45～49歳 | 591 | 149 | 442 | 25.2% | 74.8% | 563 | 141 | 422 | 25.0% | 75.0% |
| | 50～54歳 | 551 | 162 | 389 | 29.4% | 70.6% | 540 | 158 | 382 | 29.3% | 70.7% |
| | 55～59歳 | 662 | 211 | 451 | 31.9% | 68.1% | 647 | 202 | 445 | 31.2% | 68.8% |
| | 60～64歳 | 821 | 251 | 570 | 30.6% | 69.4% | 808 | 244 | 564 | 30.2% | 69.8% |
| | 65～69歳 | 1,130 | 438 | 692 | 38.8% | 61.2% | 1,102 | 423 | 679 | 38.4% | 61.6% |
| | 70～74歳 | 1,039 | 418 | 621 | 40.2% | 59.8% | 1,014 | 408 | 606 | 40.2% | 59.8% |
| | 75～79歳 | 873 | 371 | 502 | 42.5% | 57.5% | 847 | 361 | 486 | 42.6% | 57.4% |
| | 80～84歳 | 437 | 178 | 259 | 40.7% | 59.3% | 422 | 177 | 245 | 41.9% | 58.1% |
| 85歳以上 | 206 | 97 | 109 | 47.1% | 52.9% | 197 | 93 | 104 | 47.2% | 52.8% | |

対象者の年齢

| | | 回答数 | 20代 | 30代 | 40代 | 50代 | 60代 | 70代 | 80歳以上 | 平均値(歳) | 標準偏差 |
|----------|-------|---------|------|-------|-------|-------|-------|-------|-------|--------|------|
| | | 調査参加者全体 | 合計 | 7,441 | 171 | 519 | 1,032 | 1,213 | 1,951 | 1,912 | 643 |
| 男性 | 2,545 | | 29 | 122 | 268 | 373 | 689 | 789 | 275 | 64.5 | 13.7 |
| 女性 | 4,896 | | 142 | 397 | 764 | 840 | 1,262 | 1,123 | 368 | 60.0 | 14.9 |
| 合計 | 7,441 | | 2.3% | 7.0% | 13.9% | 16.3% | 26.2% | 25.7% | 8.6% | 61.6 | 14.7 |
| 男性 | 2,545 | | 1.1% | 4.8% | 10.5% | 14.7% | 27.1% | 31.0% | 10.8% | 64.5 | 13.7 |
| 女性 | 4,896 | | 2.9% | 8.1% | 15.6% | 17.2% | 25.8% | 22.9% | 7.5% | 60.0 | 14.9 |
| アンケート回答者 | 合計 | 7,200 | 161 | 484 | 978 | 1,187 | 1,910 | 1,861 | 619 | 61.7 | 14.5 |
| | 男性 | 2,462 | 27 | 115 | 254 | 360 | 667 | 769 | 270 | 64.7 | 13.7 |
| | 女性 | 4,738 | 134 | 369 | 724 | 827 | 1,243 | 1,092 | 349 | 60.2 | 14.8 |
| | 合計 | 7,200 | 2.2% | 6.7% | 13.6% | 16.5% | 26.5% | 25.8% | 8.6% | 61.7 | 14.5 |
| | 男性 | 2,462 | 1.1% | 4.7% | 10.3% | 14.6% | 27.1% | 31.2% | 11.0% | 64.7 | 13.7 |
| | 女性 | 4,738 | 2.8% | 7.8% | 15.3% | 17.5% | 26.2% | 23.0% | 7.4% | 60.2 | 14.8 |

Q1-1 あなたの歯や歯ぐきの健康状態はいかがですか

| | 回答数 | n表(人数) | | | | | | %表(割合) | | | | | | |
|-------|--------|--------|------|-------|---------|-------|-----|--------|-------|-------|---------|-------|------|------|
| | | よい | まあよい | ふつう | あまりよくない | よくない | 無回答 | よい | まあよい | ふつう | あまりよくない | よくない | 無回答 | |
| 合計 | 合計 | 7,200 | 623 | 1,398 | 3,380 | 1,484 | 236 | 79 | 8.7% | 19.4% | 46.9% | 20.6% | 3.3% | 1.1% |
| | 20～24歳 | 16 | 2 | 6 | 8 | 0 | 0 | 0 | 12.5% | 37.5% | 50.0% | 0.0% | 0.0% | 0.0% |
| | 25～29歳 | 145 | 26 | 48 | 58 | 12 | 1 | 0 | 17.9% | 33.1% | 40.0% | 8.3% | 0.7% | 0.0% |
| | 30～34歳 | 191 | 30 | 48 | 80 | 28 | 4 | 1 | 15.7% | 25.1% | 41.9% | 14.7% | 2.1% | 0.5% |
| | 35～39歳 | 293 | 34 | 76 | 143 | 38 | 2 | 0 | 11.6% | 25.9% | 48.8% | 13.0% | 0.7% | 0.0% |
| | 40～44歳 | 415 | 47 | 112 | 192 | 57 | 7 | 0 | 11.3% | 27.0% | 46.3% | 13.7% | 1.7% | 0.0% |
| | 45～49歳 | 563 | 52 | 130 | 269 | 103 | 7 | 2 | 9.2% | 23.1% | 47.8% | 18.3% | 1.2% | 0.4% |
| | 50～54歳 | 540 | 57 | 108 | 262 | 99 | 7 | 7 | 10.6% | 20.0% | 48.5% | 18.3% | 1.3% | 1.3% |
| | 55～59歳 | 647 | 46 | 108 | 319 | 156 | 17 | 1 | 7.1% | 16.7% | 49.3% | 24.1% | 2.6% | 0.2% |
| | 60～64歳 | 808 | 39 | 116 | 399 | 209 | 33 | 12 | 4.8% | 14.4% | 49.4% | 25.9% | 4.1% | 1.5% |
| | 65～69歳 | 1,102 | 75 | 171 | 541 | 262 | 45 | 8 | 6.8% | 15.5% | 49.1% | 23.8% | 4.1% | 0.7% |
| | 70～74歳 | 1,014 | 69 | 162 | 505 | 215 | 51 | 12 | 6.8% | 16.0% | 49.8% | 21.2% | 5.0% | 1.2% |
| | 75～79歳 | 847 | 87 | 188 | 346 | 180 | 28 | 18 | 10.3% | 22.2% | 40.9% | 21.3% | 3.3% | 2.1% |
| | 80～84歳 | 422 | 37 | 88 | 175 | 91 | 19 | 12 | 8.8% | 20.9% | 41.5% | 21.6% | 4.5% | 2.8% |
| 85歳以上 | 197 | 22 | 37 | 83 | 34 | 15 | 6 | 11.2% | 18.8% | 42.1% | 17.3% | 7.6% | 3.0% | |
| 男性 | 合計 | 2,462 | 216 | 436 | 1,134 | 538 | 108 | 30 | 8.8% | 17.7% | 46.1% | 21.9% | 4.4% | 1.2% |
| | 20～24歳 | 6 | 0 | 2 | 4 | 0 | 0 | 0 | 0.0% | 33.3% | 66.7% | 0.0% | 0.0% | 0.0% |
| | 25～29歳 | 21 | 4 | 8 | 8 | 1 | 0 | 0 | 19.0% | 38.1% | 38.1% | 4.8% | 0.0% | 0.0% |
| | 30～34歳 | 42 | 10 | 9 | 21 | 1 | 0 | 1 | 23.8% | 21.4% | 50.0% | 2.4% | 0.0% | 2.4% |
| | 35～39歳 | 73 | 9 | 13 | 38 | 13 | 0 | 0 | 12.3% | 17.8% | 52.1% | 17.8% | 0.0% | 0.0% |
| | 40～44歳 | 113 | 10 | 30 | 55 | 16 | 2 | 0 | 8.8% | 26.5% | 48.7% | 14.2% | 1.8% | 0.0% |
| | 45～49歳 | 141 | 9 | 26 | 66 | 37 | 3 | 0 | 6.4% | 18.4% | 46.8% | 26.2% | 2.1% | 0.0% |
| | 50～54歳 | 158 | 19 | 25 | 79 | 29 | 4 | 2 | 12.0% | 15.8% | 50.0% | 18.4% | 2.5% | 1.3% |
| | 55～59歳 | 202 | 13 | 29 | 96 | 56 | 7 | 1 | 6.4% | 14.4% | 47.5% | 27.7% | 3.5% | 0.5% |
| | 60～64歳 | 244 | 14 | 39 | 104 | 71 | 13 | 3 | 5.7% | 16.0% | 42.6% | 29.1% | 5.3% | 1.2% |
| | 65～69歳 | 423 | 31 | 59 | 203 | 110 | 16 | 4 | 7.3% | 13.9% | 48.0% | 26.0% | 3.8% | 0.9% |
| | 70～74歳 | 408 | 31 | 66 | 208 | 72 | 28 | 3 | 7.6% | 16.2% | 51.0% | 17.6% | 6.9% | 0.7% |
| | 75～79歳 | 361 | 39 | 74 | 153 | 74 | 14 | 7 | 10.8% | 20.5% | 42.4% | 20.5% | 3.9% | 1.9% |
| | 80～84歳 | 177 | 17 | 36 | 61 | 45 | 12 | 6 | 9.6% | 20.3% | 34.5% | 25.4% | 6.8% | 3.4% |
| 85歳以上 | 93 | 10 | 20 | 38 | 13 | 9 | 3 | 10.8% | 21.5% | 40.9% | 14.0% | 9.7% | 3.2% | |
| 女性 | 合計 | 4,738 | 407 | 962 | 2,246 | 946 | 128 | 49 | 8.6% | 20.3% | 47.4% | 20.0% | 2.7% | 1.0% |
| | 20～24歳 | 10 | 2 | 4 | 4 | 0 | 0 | 0 | 20.0% | 40.0% | 40.0% | 0.0% | 0.0% | 0.0% |
| | 25～29歳 | 124 | 22 | 40 | 50 | 11 | 1 | 0 | 17.7% | 32.3% | 40.3% | 8.9% | 0.8% | 0.0% |
| | 30～34歳 | 149 | 20 | 39 | 59 | 27 | 4 | 0 | 13.4% | 26.2% | 39.6% | 18.1% | 2.7% | 0.0% |
| | 35～39歳 | 220 | 25 | 63 | 105 | 25 | 2 | 0 | 11.4% | 28.6% | 47.7% | 11.4% | 0.9% | 0.0% |
| | 40～44歳 | 302 | 37 | 82 | 137 | 41 | 5 | 0 | 12.3% | 27.2% | 45.4% | 13.6% | 1.7% | 0.0% |
| | 45～49歳 | 422 | 43 | 104 | 203 | 66 | 4 | 2 | 10.2% | 24.6% | 48.1% | 15.6% | 0.9% | 0.5% |
| | 50～54歳 | 382 | 38 | 83 | 183 | 70 | 3 | 5 | 9.9% | 21.7% | 47.9% | 18.3% | 0.8% | 1.3% |
| | 55～59歳 | 445 | 33 | 79 | 223 | 100 | 10 | 0 | 7.4% | 17.8% | 50.1% | 22.5% | 2.2% | 0.0% |
| | 60～64歳 | 564 | 25 | 77 | 295 | 138 | 20 | 9 | 4.4% | 13.7% | 52.3% | 24.5% | 3.5% | 1.6% |
| | 65～69歳 | 679 | 44 | 112 | 338 | 152 | 29 | 4 | 6.5% | 16.5% | 49.8% | 22.4% | 4.3% | 0.6% |
| | 70～74歳 | 606 | 38 | 96 | 297 | 143 | 23 | 9 | 6.3% | 15.8% | 49.0% | 23.6% | 3.8% | 1.5% |
| | 75～79歳 | 486 | 48 | 114 | 193 | 106 | 14 | 11 | 9.9% | 23.5% | 39.7% | 21.8% | 2.9% | 2.3% |
| | 80～84歳 | 245 | 20 | 52 | 114 | 46 | 7 | 6 | 8.2% | 21.2% | 46.5% | 18.8% | 2.9% | 2.4% |
| 85歳以上 | 104 | 12 | 17 | 45 | 21 | 6 | 3 | 11.5% | 16.3% | 43.3% | 20.2% | 5.8% | 2.9% | |

Q1-2 現在、ご自分の歯や口の状態で気になることはありますか（複数回答）

| | 回答数 | n表(人数) | | | | | | | | | | | | | | |
|--------|--------|--------|-------|-------|-----|-------|----------|---------|------|-------------|-------|-----|-------|---------|-------|-----|
| | | 噛み具合 | 外観 | 発話 | 口臭 | 痛み | 義歯の具合が悪い | 飲み込みにくい | 口の渇き | 歯科治療が中断している | あごの関節 | 歯並び | その他 | 特に問題はない | 無回答 | |
| 合計 | 合計 | 7,200 | 1,316 | 1,321 | 393 | 1,543 | 1,105 | 420 | 125 | 856 | 246 | 433 | 1,294 | 443 | 2,153 | 159 |
| | 20～24歳 | 16 | 1 | 2 | 0 | 0 | 1 | 0 | 1 | 1 | 2 | 1 | 6 | 1 | 6 | 0 |
| | 25～29歳 | 145 | 27 | 33 | 4 | 30 | 14 | 1 | 0 | 12 | 4 | 20 | 43 | 8 | 47 | 0 |
| | 30～34歳 | 191 | 35 | 57 | 2 | 58 | 25 | 2 | 1 | 13 | 11 | 41 | 66 | 15 | 50 | 2 |
| | 35～39歳 | 293 | 44 | 90 | 8 | 75 | 27 | 3 | 0 | 23 | 8 | 38 | 82 | 20 | 68 | 1 |
| | 40～44歳 | 415 | 62 | 96 | 8 | 102 | 50 | 5 | 3 | 30 | 16 | 41 | 101 | 33 | 118 | 2 |
| | 45～49歳 | 563 | 84 | 138 | 17 | 168 | 87 | 10 | 2 | 50 | 14 | 44 | 126 | 45 | 146 | 11 |
| | 50～54歳 | 540 | 88 | 120 | 18 | 123 | 90 | 15 | 6 | 45 | 15 | 38 | 118 | 41 | 162 | 7 |
| | 55～59歳 | 647 | 124 | 131 | 21 | 176 | 117 | 30 | 9 | 57 | 13 | 52 | 129 | 49 | 160 | 14 |
| | 60～64歳 | 808 | 149 | 164 | 48 | 198 | 141 | 38 | 7 | 95 | 27 | 42 | 159 | 65 | 208 | 24 |
| | 65～69歳 | 1,102 | 200 | 173 | 71 | 253 | 171 | 96 | 17 | 128 | 44 | 46 | 154 | 69 | 352 | 20 |
| | 70～74歳 | 1,014 | 217 | 145 | 83 | 188 | 159 | 81 | 31 | 140 | 31 | 33 | 136 | 47 | 318 | 24 |
| | 75～79歳 | 847 | 154 | 110 | 61 | 114 | 120 | 73 | 28 | 143 | 25 | 25 | 104 | 30 | 296 | 30 |
| 80～84歳 | 422 | 91 | 42 | 44 | 40 | 73 | 48 | 12 | 77 | 22 | 10 | 55 | 15 | 140 | 16 | |
| 85歳以上 | 197 | 40 | 20 | 8 | 18 | 30 | 18 | 8 | 42 | 14 | 2 | 15 | 5 | 82 | 8 | |
| 男性 | 合計 | 2,462 | 482 | 395 | 166 | 527 | 423 | 186 | 54 | 303 | 81 | 96 | 359 | 117 | 790 | 47 |
| | 20～24歳 | 6 | 1 | 1 | 0 | 0 | 1 | 0 | 0 | 0 | 0 | 0 | 3 | 1 | 2 | 0 |
| | 25～29歳 | 21 | 4 | 1 | 0 | 2 | 2 | 0 | 0 | 2 | 1 | 3 | 3 | 1 | 9 | 0 |
| | 30～34歳 | 42 | 5 | 10 | 0 | 10 | 2 | 0 | 0 | 2 | 6 | 8 | 3 | 17 | 1 | |
| | 35～39歳 | 73 | 10 | 21 | 4 | 20 | 6 | 2 | 0 | 8 | 1 | 7 | 17 | 2 | 20 | 0 |
| | 40～44歳 | 113 | 18 | 21 | 3 | 29 | 15 | 1 | 1 | 10 | 4 | 4 | 22 | 11 | 37 | 1 |
| | 45～49歳 | 141 | 25 | 37 | 6 | 54 | 25 | 4 | 1 | 16 | 4 | 9 | 31 | 5 | 34 | 2 |
| | 50～54歳 | 158 | 28 | 34 | 6 | 37 | 34 | 5 | 3 | 16 | 1 | 8 | 30 | 7 | 46 | 2 |
| | 55～59歳 | 202 | 44 | 30 | 8 | 62 | 47 | 14 | 3 | 22 | 6 | 9 | 29 | 13 | 46 | 5 |
| | 60～64歳 | 244 | 41 | 36 | 16 | 58 | 51 | 10 | 1 | 27 | 10 | 11 | 37 | 17 | 71 | 6 |
| | 65～69歳 | 423 | 79 | 58 | 32 | 93 | 80 | 52 | 11 | 41 | 15 | 11 | 54 | 18 | 146 | 5 |
| | 70～74歳 | 408 | 95 | 58 | 42 | 76 | 68 | 33 | 11 | 54 | 11 | 13 | 50 | 17 | 140 | 7 |
| | 75～79歳 | 361 | 70 | 52 | 23 | 58 | 42 | 34 | 11 | 59 | 14 | 11 | 49 | 12 | 123 | 10 |
| 80～84歳 | 177 | 40 | 23 | 21 | 19 | 36 | 24 | 6 | 31 | 6 | 4 | 18 | 8 | 58 | 7 | |
| 85歳以上 | 93 | 22 | 13 | 5 | 9 | 14 | 7 | 6 | 17 | 6 | 0 | 8 | 2 | 41 | 1 | |
| 女性 | 合計 | 4,738 | 834 | 926 | 227 | 1,016 | 682 | 234 | 71 | 553 | 165 | 337 | 935 | 326 | 1,363 | 112 |
| | 20～24歳 | 10 | 0 | 1 | 0 | 0 | 0 | 0 | 1 | 1 | 2 | 1 | 3 | 0 | 4 | 0 |
| | 25～29歳 | 124 | 23 | 32 | 4 | 28 | 12 | 1 | 0 | 10 | 3 | 17 | 40 | 7 | 38 | 0 |
| | 30～34歳 | 149 | 30 | 47 | 2 | 48 | 23 | 2 | 1 | 13 | 9 | 35 | 58 | 12 | 33 | 1 |
| | 35～39歳 | 220 | 34 | 69 | 4 | 55 | 21 | 1 | 0 | 15 | 7 | 31 | 65 | 18 | 48 | 1 |
| | 40～44歳 | 302 | 44 | 75 | 5 | 73 | 35 | 4 | 2 | 20 | 12 | 37 | 79 | 22 | 81 | 1 |
| | 45～49歳 | 422 | 59 | 101 | 11 | 114 | 62 | 6 | 1 | 34 | 10 | 35 | 95 | 40 | 112 | 9 |
| | 50～54歳 | 382 | 60 | 86 | 12 | 86 | 56 | 10 | 3 | 29 | 14 | 30 | 88 | 34 | 116 | 5 |
| | 55～59歳 | 445 | 80 | 101 | 13 | 114 | 70 | 16 | 6 | 35 | 7 | 43 | 100 | 36 | 114 | 9 |
| | 60～64歳 | 564 | 108 | 128 | 32 | 140 | 90 | 28 | 6 | 68 | 17 | 31 | 122 | 48 | 137 | 18 |
| | 65～69歳 | 679 | 121 | 115 | 39 | 160 | 91 | 44 | 6 | 87 | 29 | 35 | 100 | 51 | 206 | 15 |
| | 70～74歳 | 606 | 122 | 87 | 41 | 112 | 91 | 48 | 20 | 86 | 20 | 20 | 86 | 30 | 178 | 17 |
| | 75～79歳 | 486 | 84 | 58 | 38 | 56 | 78 | 39 | 17 | 84 | 11 | 14 | 55 | 18 | 173 | 20 |
| 80～84歳 | 245 | 51 | 19 | 23 | 21 | 37 | 24 | 6 | 46 | 16 | 6 | 37 | 7 | 82 | 9 | |
| 85歳以上 | 104 | 18 | 7 | 3 | 9 | 16 | 11 | 2 | 25 | 8 | 2 | 7 | 3 | 41 | 7 | |

Q1-2 現在、ご自分の歯や口の状態で気になることはありますか（複数回答）

| | 回答数 | %表(割合) | | | | | | | | | | | | | | |
|--------|--------|--------|-------|-------|-------|-------|----------|---------|-------|-------------|-------|-------|-------|---------|-------|------|
| | | 噛み具合 | 外観 | 発話 | 口臭 | 痛み | 義歯の具合が悪い | 飲み込みにくい | 口の渇き | 歯科治療が中断している | あごの関節 | 歯並び | その他 | 特に問題はない | 無回答 | |
| 合計 | 合計 | 7,200 | 18.3% | 18.3% | 5.5% | 21.4% | 15.3% | 5.8% | 1.7% | 11.9% | 3.4% | 6.0% | 18.0% | 6.2% | 29.9% | 2.2% |
| | 20～24歳 | 16 | 6.3% | 12.5% | 0.0% | 0.0% | 6.3% | 0.0% | 6.3% | 6.3% | 12.5% | 6.3% | 37.5% | 6.3% | 37.5% | 0.0% |
| | 25～29歳 | 145 | 18.6% | 22.8% | 2.8% | 20.7% | 9.7% | 0.7% | 0.0% | 8.3% | 2.8% | 13.8% | 29.7% | 5.5% | 32.4% | 0.0% |
| | 30～34歳 | 191 | 18.3% | 29.8% | 1.0% | 30.4% | 13.1% | 1.0% | 0.5% | 6.8% | 5.8% | 21.5% | 34.6% | 7.9% | 26.2% | 1.0% |
| | 35～39歳 | 293 | 15.0% | 30.7% | 2.7% | 25.6% | 9.2% | 1.0% | 0.0% | 7.8% | 2.7% | 13.0% | 28.0% | 6.8% | 23.2% | 0.3% |
| | 40～44歳 | 415 | 14.9% | 23.1% | 1.9% | 24.6% | 12.0% | 1.2% | 0.7% | 7.2% | 3.9% | 9.9% | 24.3% | 8.0% | 28.4% | 0.5% |
| | 45～49歳 | 563 | 14.9% | 24.5% | 3.0% | 29.8% | 15.5% | 1.8% | 0.4% | 8.9% | 2.8% | 7.8% | 22.4% | 8.0% | 25.9% | 2.0% |
| | 50～54歳 | 540 | 16.3% | 22.2% | 3.3% | 22.8% | 16.7% | 2.8% | 1.1% | 8.3% | 2.8% | 7.0% | 21.9% | 7.6% | 30.0% | 1.3% |
| | 55～59歳 | 647 | 19.2% | 20.2% | 3.2% | 27.2% | 18.1% | 4.6% | 1.4% | 8.8% | 2.0% | 8.0% | 19.9% | 7.6% | 24.7% | 2.2% |
| | 60～64歳 | 808 | 18.4% | 20.3% | 5.9% | 24.5% | 17.5% | 4.7% | 0.9% | 11.8% | 3.3% | 5.2% | 19.7% | 8.0% | 25.7% | 3.0% |
| | 65～69歳 | 1,102 | 18.1% | 15.7% | 6.4% | 23.0% | 15.5% | 8.7% | 1.5% | 11.6% | 4.0% | 4.2% | 14.0% | 6.3% | 31.9% | 1.8% |
| | 70～74歳 | 1,014 | 21.4% | 14.3% | 8.2% | 18.5% | 15.7% | 8.0% | 3.1% | 13.8% | 3.1% | 3.3% | 13.4% | 4.6% | 31.4% | 2.4% |
| | 75～79歳 | 847 | 18.2% | 13.0% | 7.2% | 13.5% | 14.2% | 8.6% | 3.3% | 16.9% | 3.0% | 3.0% | 12.3% | 3.5% | 34.9% | 3.5% |
| 80～84歳 | 422 | 21.6% | 10.0% | 10.4% | 9.5% | 17.3% | 11.4% | 2.8% | 18.2% | 5.2% | 2.4% | 13.0% | 3.6% | 33.2% | 3.8% | |
| 85歳以上 | 197 | 20.3% | 10.2% | 4.1% | 9.1% | 15.2% | 9.1% | 4.1% | 21.3% | 7.1% | 1.0% | 7.6% | 2.5% | 41.6% | 4.1% | |
| 男性 | 合計 | 2,462 | 19.6% | 16.0% | 6.7% | 21.4% | 17.2% | 7.6% | 2.2% | 12.3% | 3.3% | 3.9% | 14.6% | 4.8% | 32.1% | 1.9% |
| | 20～24歳 | 6 | 16.7% | 16.7% | 0.0% | 0.0% | 16.7% | 0.0% | 0.0% | 0.0% | 0.0% | 0.0% | 50.0% | 16.7% | 33.3% | 0.0% |
| | 25～29歳 | 21 | 19.0% | 4.8% | 0.0% | 9.5% | 9.5% | 0.0% | 0.0% | 9.5% | 4.8% | 14.3% | 14.3% | 4.8% | 42.9% | 0.0% |
| | 30～34歳 | 42 | 11.9% | 23.8% | 0.0% | 23.8% | 4.8% | 0.0% | 0.0% | 0.0% | 4.8% | 14.3% | 19.0% | 7.1% | 40.5% | 2.4% |
| | 35～39歳 | 73 | 13.7% | 28.8% | 5.5% | 27.4% | 8.2% | 2.7% | 0.0% | 11.0% | 1.4% | 9.6% | 23.3% | 2.7% | 27.4% | 0.0% |
| | 40～44歳 | 113 | 15.9% | 18.6% | 2.7% | 25.7% | 13.3% | 0.9% | 0.9% | 8.8% | 3.5% | 3.5% | 19.5% | 9.7% | 32.7% | 0.9% |
| | 45～49歳 | 141 | 17.7% | 26.2% | 4.3% | 38.3% | 17.7% | 2.8% | 0.7% | 11.3% | 2.8% | 6.4% | 22.0% | 3.5% | 24.1% | 1.4% |
| | 50～54歳 | 158 | 17.7% | 21.5% | 3.8% | 23.4% | 21.5% | 3.2% | 1.9% | 10.1% | 0.6% | 5.1% | 19.0% | 4.4% | 29.1% | 1.3% |
| | 55～59歳 | 202 | 21.8% | 14.9% | 4.0% | 30.7% | 23.3% | 6.9% | 1.5% | 10.9% | 3.0% | 4.5% | 14.4% | 6.4% | 22.8% | 2.5% |
| | 60～64歳 | 244 | 16.8% | 14.8% | 6.6% | 23.8% | 20.9% | 4.1% | 0.4% | 11.1% | 4.1% | 4.5% | 15.2% | 7.0% | 29.1% | 2.5% |
| | 65～69歳 | 423 | 18.7% | 13.7% | 7.6% | 22.0% | 18.9% | 12.3% | 2.6% | 9.7% | 3.5% | 2.6% | 12.8% | 4.3% | 34.5% | 1.2% |
| | 70～74歳 | 408 | 23.3% | 14.2% | 10.3% | 18.6% | 16.7% | 8.1% | 2.7% | 13.2% | 2.7% | 3.2% | 12.3% | 4.2% | 34.3% | 1.7% |
| | 75～79歳 | 361 | 19.4% | 14.4% | 6.4% | 16.1% | 11.6% | 9.4% | 3.0% | 16.3% | 3.9% | 3.0% | 13.6% | 3.3% | 34.1% | 2.8% |
| 80～84歳 | 177 | 22.6% | 13.0% | 11.9% | 10.7% | 20.3% | 13.6% | 3.4% | 17.5% | 3.4% | 2.3% | 10.2% | 4.5% | 32.8% | 4.0% | |
| 85歳以上 | 93 | 23.7% | 14.0% | 5.4% | 9.7% | 15.1% | 7.5% | 6.5% | 18.3% | 6.5% | 0.0% | 8.6% | 2.2% | 44.1% | 1.1% | |
| 女性 | 合計 | 4,738 | 17.6% | 19.5% | 4.8% | 21.4% | 14.4% | 4.9% | 1.5% | 11.7% | 3.5% | 7.1% | 19.7% | 6.9% | 28.8% | 2.4% |
| | 20～24歳 | 10 | 0.0% | 10.0% | 0.0% | 0.0% | 0.0% | 0.0% | 10.0% | 10.0% | 20.0% | 10.0% | 30.0% | 0.0% | 40.0% | 0.0% |
| | 25～29歳 | 124 | 18.5% | 25.8% | 3.2% | 22.6% | 9.7% | 0.8% | 0.0% | 8.1% | 2.4% | 13.7% | 32.3% | 5.6% | 30.6% | 0.0% |
| | 30～34歳 | 149 | 20.1% | 31.5% | 1.3% | 32.2% | 15.4% | 1.3% | 0.7% | 8.7% | 6.0% | 23.5% | 38.9% | 8.1% | 22.1% | 0.7% |
| | 35～39歳 | 220 | 15.5% | 31.4% | 1.8% | 25.0% | 9.5% | 0.5% | 0.0% | 6.8% | 3.2% | 14.1% | 29.5% | 8.2% | 21.8% | 0.5% |
| | 40～44歳 | 302 | 14.6% | 24.8% | 1.7% | 24.2% | 11.6% | 1.3% | 0.7% | 6.6% | 4.0% | 12.3% | 26.2% | 7.3% | 26.8% | 0.3% |
| | 45～49歳 | 422 | 14.0% | 23.9% | 2.6% | 27.0% | 14.7% | 1.4% | 0.2% | 8.1% | 2.4% | 8.3% | 22.5% | 9.5% | 26.5% | 2.1% |
| | 50～54歳 | 382 | 15.7% | 22.5% | 3.1% | 22.5% | 14.7% | 2.6% | 0.8% | 7.6% | 3.7% | 7.9% | 23.0% | 8.9% | 30.4% | 1.3% |
| | 55～59歳 | 445 | 18.0% | 22.7% | 2.9% | 25.6% | 15.7% | 3.6% | 1.3% | 7.9% | 1.6% | 9.7% | 22.5% | 8.1% | 25.6% | 2.0% |
| | 60～64歳 | 564 | 19.1% | 22.7% | 5.7% | 24.8% | 16.0% | 5.0% | 1.1% | 12.1% | 3.0% | 5.5% | 21.6% | 8.5% | 24.3% | 3.2% |
| | 65～69歳 | 679 | 17.8% | 16.9% | 5.7% | 23.6% | 13.4% | 6.5% | 0.9% | 12.8% | 4.3% | 5.2% | 14.7% | 7.5% | 30.3% | 2.2% |
| | 70～74歳 | 606 | 20.1% | 14.4% | 6.8% | 18.5% | 15.0% | 7.9% | 3.3% | 14.2% | 3.3% | 3.3% | 14.2% | 5.0% | 29.4% | 2.8% |
| | 75～79歳 | 486 | 17.3% | 11.9% | 7.8% | 11.5% | 16.0% | 8.0% | 3.5% | 17.3% | 2.3% | 2.9% | 11.3% | 3.7% | 35.6% | 4.1% |
| 80～84歳 | 245 | 20.8% | 7.8% | 9.4% | 8.6% | 15.1% | 9.8% | 2.4% | 18.8% | 6.5% | 2.4% | 15.1% | 2.9% | 33.5% | 3.7% | |
| 85歳以上 | 104 | 17.3% | 6.7% | 2.9% | 8.7% | 15.4% | 10.6% | 1.9% | 24.0% | 7.7% | 1.9% | 6.7% | 2.9% | 39.4% | 6.7% | |

Q1-2 「5. 痛み」の部位（複数回答）

| | 回答数 | n表(人数) | | | | | %表(割合) | | | | | |
|-------|--------|--------|-----|-----|-----|-----|--------|-------|--------|-------|-------|------|
| | | 歯 | 歯ぐき | 舌 | その他 | 無回答 | 歯 | 歯ぐき | 舌 | その他 | 無回答 | |
| 合計 | 合計 | 1,105 | 343 | 731 | 93 | 35 | 38 | 31.0% | 66.2% | 8.4% | 3.2% | 3.4% |
| | 20～24歳 | 1 | 0 | 1 | 0 | 0 | 0 | 0.0% | 100.0% | 0.0% | 0.0% | 0.0% |
| | 25～29歳 | 14 | 10 | 5 | 0 | 0 | 0 | 71.4% | 35.7% | 0.0% | 0.0% | 0.0% |
| | 30～34歳 | 25 | 9 | 12 | 1 | 2 | 1 | 36.0% | 48.0% | 4.0% | 8.0% | 4.0% |
| | 35～39歳 | 27 | 16 | 12 | 2 | 2 | 0 | 59.3% | 44.4% | 7.4% | 7.4% | 0.0% |
| | 40～44歳 | 50 | 30 | 20 | 3 | 2 | 3 | 60.0% | 40.0% | 6.0% | 4.0% | 6.0% |
| | 45～49歳 | 87 | 47 | 48 | 6 | 1 | 0 | 54.0% | 55.2% | 6.9% | 1.1% | 0.0% |
| | 50～54歳 | 90 | 31 | 51 | 10 | 5 | 4 | 34.4% | 56.7% | 11.1% | 5.6% | 4.4% |
| | 55～59歳 | 117 | 31 | 86 | 6 | 3 | 4 | 26.5% | 73.5% | 5.1% | 2.6% | 3.4% |
| | 60～64歳 | 141 | 40 | 96 | 11 | 4 | 7 | 28.4% | 68.1% | 7.8% | 2.8% | 5.0% |
| | 65～69歳 | 171 | 52 | 116 | 15 | 7 | 7 | 30.4% | 67.8% | 8.8% | 4.1% | 4.1% |
| | 70～74歳 | 159 | 41 | 113 | 15 | 4 | 3 | 25.8% | 71.1% | 9.4% | 2.5% | 1.9% |
| | 75～79歳 | 120 | 22 | 91 | 12 | 3 | 1 | 18.3% | 75.8% | 10.0% | 2.5% | 0.8% |
| | 80～84歳 | 73 | 10 | 57 | 9 | 2 | 6 | 13.7% | 78.1% | 12.3% | 2.7% | 8.2% |
| 85歳以上 | 30 | 4 | 23 | 3 | 0 | 2 | 13.3% | 76.7% | 10.0% | 0.0% | 6.7% | |
| 男性 | 合計 | 423 | 128 | 293 | 15 | 9 | 22 | 30.3% | 69.3% | 3.5% | 2.1% | 5.2% |
| | 20～24歳 | 1 | 0 | 1 | 0 | 0 | 0 | 0.0% | 100.0% | 0.0% | 0.0% | 0.0% |
| | 25～29歳 | 2 | 1 | 1 | 0 | 0 | 0 | 50.0% | 50.0% | 0.0% | 0.0% | 0.0% |
| | 30～34歳 | 2 | 1 | 0 | 0 | 1 | 0 | 50.0% | 0.0% | 0.0% | 50.0% | 0.0% |
| | 35～39歳 | 6 | 5 | 3 | 0 | 0 | 0 | 83.3% | 50.0% | 0.0% | 0.0% | 0.0% |
| | 40～44歳 | 15 | 12 | 5 | 0 | 1 | 1 | 80.0% | 33.3% | 0.0% | 6.7% | 6.7% |
| | 45～49歳 | 25 | 11 | 15 | 0 | 0 | 0 | 44.0% | 60.0% | 0.0% | 0.0% | 0.0% |
| | 50～54歳 | 34 | 14 | 20 | 2 | 1 | 3 | 41.2% | 58.8% | 5.9% | 2.9% | 8.8% |
| | 55～59歳 | 47 | 10 | 35 | 1 | 3 | 1 | 21.3% | 74.5% | 2.1% | 6.4% | 2.1% |
| | 60～64歳 | 51 | 17 | 32 | 2 | 1 | 3 | 33.3% | 62.7% | 3.9% | 2.0% | 5.9% |
| | 65～69歳 | 80 | 23 | 57 | 2 | 0 | 5 | 28.8% | 71.3% | 2.5% | 0.0% | 6.3% |
| | 70～74歳 | 68 | 18 | 49 | 3 | 1 | 3 | 26.5% | 72.1% | 4.4% | 1.5% | 4.4% |
| | 75～79歳 | 42 | 5 | 35 | 2 | 0 | 1 | 11.9% | 83.3% | 4.8% | 0.0% | 2.4% |
| | 80～84歳 | 36 | 7 | 31 | 2 | 1 | 3 | 19.4% | 86.1% | 5.6% | 2.8% | 8.3% |
| 85歳以上 | 14 | 4 | 9 | 1 | 0 | 2 | 28.6% | 64.3% | 7.1% | 0.0% | 14.3% | |
| 女性 | 合計 | 682 | 215 | 438 | 78 | 26 | 16 | 31.5% | 64.2% | 11.4% | 3.8% | 2.3% |
| | 20～24歳 | 0 | 0 | 0 | 0 | 0 | 0 | - | - | - | - | - |
| | 25～29歳 | 12 | 9 | 4 | 0 | 0 | 0 | 75.0% | 33.3% | 0.0% | 0.0% | 0.0% |
| | 30～34歳 | 23 | 8 | 12 | 1 | 1 | 1 | 34.8% | 52.2% | 4.3% | 4.3% | 4.3% |
| | 35～39歳 | 21 | 11 | 9 | 2 | 2 | 0 | 52.4% | 42.9% | 9.5% | 9.5% | 0.0% |
| | 40～44歳 | 35 | 18 | 15 | 3 | 1 | 2 | 51.4% | 42.9% | 8.6% | 2.9% | 5.7% |
| | 45～49歳 | 62 | 36 | 33 | 6 | 1 | 0 | 58.1% | 53.2% | 9.7% | 1.6% | 0.0% |
| | 50～54歳 | 56 | 17 | 31 | 8 | 4 | 1 | 30.4% | 55.4% | 14.3% | 7.1% | 1.8% |
| | 55～59歳 | 70 | 21 | 51 | 5 | 0 | 3 | 30.0% | 72.9% | 7.1% | 0.0% | 4.3% |
| | 60～64歳 | 90 | 23 | 64 | 9 | 3 | 4 | 25.6% | 71.1% | 10.0% | 3.3% | 4.4% |
| | 65～69歳 | 91 | 29 | 59 | 13 | 7 | 2 | 31.9% | 64.8% | 14.3% | 7.7% | 2.2% |
| | 70～74歳 | 91 | 23 | 64 | 12 | 3 | 0 | 25.3% | 70.3% | 13.2% | 3.3% | 0.0% |
| | 75～79歳 | 78 | 17 | 56 | 10 | 3 | 0 | 21.8% | 71.8% | 12.8% | 3.8% | 0.0% |
| | 80～84歳 | 37 | 3 | 26 | 7 | 1 | 3 | 8.1% | 70.3% | 18.9% | 2.7% | 8.1% |
| 85歳以上 | 16 | 0 | 14 | 2 | 0 | 0 | 0.0% | 87.5% | 12.5% | 0.0% | 0.0% | |

Q2-1 全体的にみて、あなたの健康状態はいかがですか

| | 回答数 | n表(人数) | | | | | | %表(割合) | | | | | | |
|-------|--------|--------|------|-------|---------|------|-----|--------|-------|-------|---------|-------|------|------|
| | | よい | まあよい | ふつう | あまりよくない | よくない | 無回答 | よい | まあよい | ふつう | あまりよくない | よくない | 無回答 | |
| 合計 | 合計 | 7,200 | 812 | 1,728 | 3,740 | 804 | 85 | 31 | 11.3% | 24.0% | 51.9% | 11.2% | 1.2% | 0.4% |
| | 20～24歳 | 16 | 8 | 2 | 6 | 0 | 0 | 0 | 50.0% | 12.5% | 37.5% | 0.0% | 0.0% | 0.0% |
| | 25～29歳 | 145 | 33 | 54 | 49 | 9 | 0 | 0 | 22.8% | 37.2% | 33.8% | 6.2% | 0.0% | 0.0% |
| | 30～34歳 | 191 | 45 | 47 | 80 | 18 | 0 | 1 | 23.6% | 24.6% | 41.9% | 9.4% | 0.0% | 0.5% |
| | 35～39歳 | 293 | 50 | 94 | 129 | 18 | 1 | 1 | 17.1% | 32.1% | 44.0% | 6.1% | 0.3% | 0.3% |
| | 40～44歳 | 415 | 59 | 120 | 198 | 36 | 1 | 1 | 14.2% | 28.9% | 47.7% | 8.7% | 0.2% | 0.2% |
| | 45～49歳 | 563 | 75 | 149 | 289 | 43 | 5 | 2 | 13.3% | 26.5% | 51.3% | 7.6% | 0.9% | 0.4% |
| | 50～54歳 | 540 | 75 | 128 | 276 | 54 | 4 | 3 | 13.9% | 23.7% | 51.1% | 10.0% | 0.7% | 0.6% |
| | 55～59歳 | 647 | 65 | 149 | 354 | 75 | 4 | 0 | 10.0% | 23.0% | 54.7% | 11.6% | 0.6% | 0.0% |
| | 60～64歳 | 808 | 71 | 168 | 477 | 84 | 4 | 4 | 8.8% | 20.8% | 59.0% | 10.4% | 0.5% | 0.5% |
| | 65～69歳 | 1,102 | 91 | 270 | 588 | 131 | 18 | 4 | 8.3% | 24.5% | 53.4% | 11.9% | 1.6% | 0.4% |
| | 70～74歳 | 1,014 | 90 | 212 | 575 | 117 | 18 | 2 | 8.9% | 20.9% | 56.7% | 11.5% | 1.8% | 0.2% |
| | 75～79歳 | 847 | 84 | 196 | 432 | 115 | 13 | 7 | 9.9% | 23.1% | 51.0% | 13.6% | 1.5% | 0.8% |
| | 80～84歳 | 422 | 43 | 98 | 198 | 67 | 13 | 3 | 10.2% | 23.2% | 46.9% | 15.9% | 3.1% | 0.7% |
| 85歳以上 | 197 | 23 | 41 | 89 | 37 | 4 | 3 | 11.7% | 20.8% | 45.2% | 18.8% | 2.0% | 1.5% | |
| 男性 | 合計 | 2,462 | 245 | 581 | 1,268 | 314 | 43 | 11 | 10.0% | 23.6% | 51.5% | 12.8% | 1.7% | 0.4% |
| | 20～24歳 | 6 | 1 | 1 | 4 | 0 | 0 | 0 | 16.7% | 16.7% | 66.7% | 0.0% | 0.0% | 0.0% |
| | 25～29歳 | 21 | 1 | 13 | 6 | 1 | 0 | 0 | 4.8% | 61.9% | 28.6% | 4.8% | 0.0% | 0.0% |
| | 30～34歳 | 42 | 12 | 13 | 14 | 2 | 0 | 1 | 28.6% | 31.0% | 33.3% | 4.8% | 0.0% | 2.4% |
| | 35～39歳 | 73 | 10 | 23 | 34 | 6 | 0 | 0 | 13.7% | 31.5% | 46.6% | 8.2% | 0.0% | 0.0% |
| | 40～44歳 | 113 | 16 | 31 | 53 | 12 | 1 | 0 | 14.2% | 27.4% | 46.9% | 10.6% | 0.9% | 0.0% |
| | 45～49歳 | 141 | 16 | 35 | 72 | 16 | 2 | 0 | 11.3% | 24.8% | 51.1% | 11.3% | 1.4% | 0.0% |
| | 50～54歳 | 158 | 23 | 30 | 82 | 21 | 2 | 0 | 14.6% | 19.0% | 51.9% | 13.3% | 1.3% | 0.0% |
| | 55～59歳 | 202 | 20 | 39 | 108 | 34 | 1 | 0 | 9.9% | 19.3% | 53.5% | 16.8% | 0.5% | 0.0% |
| | 60～64歳 | 244 | 18 | 42 | 149 | 31 | 2 | 2 | 7.4% | 17.2% | 61.1% | 12.7% | 0.8% | 0.8% |
| | 65～69歳 | 423 | 32 | 115 | 217 | 53 | 5 | 1 | 7.6% | 27.2% | 51.3% | 12.5% | 1.2% | 0.2% |
| | 70～74歳 | 408 | 32 | 87 | 236 | 45 | 7 | 1 | 7.8% | 21.3% | 57.8% | 11.0% | 1.7% | 0.2% |
| | 75～79歳 | 361 | 36 | 84 | 181 | 47 | 10 | 3 | 10.0% | 23.3% | 50.1% | 13.0% | 2.8% | 0.8% |
| | 80～84歳 | 177 | 15 | 42 | 75 | 32 | 10 | 3 | 8.5% | 23.7% | 42.4% | 18.1% | 5.6% | 1.7% |
| 85歳以上 | 93 | 13 | 26 | 37 | 14 | 3 | 0 | 14.0% | 28.0% | 39.8% | 15.1% | 3.2% | 0.0% | |
| 女性 | 合計 | 4,738 | 567 | 1,147 | 2,472 | 490 | 42 | 20 | 12.0% | 24.2% | 52.2% | 10.3% | 0.9% | 0.4% |
| | 20～24歳 | 10 | 7 | 1 | 2 | 0 | 0 | 0 | 70.0% | 10.0% | 20.0% | 0.0% | 0.0% | 0.0% |
| | 25～29歳 | 124 | 32 | 41 | 43 | 8 | 0 | 0 | 25.8% | 33.1% | 34.7% | 6.5% | 0.0% | 0.0% |
| | 30～34歳 | 149 | 33 | 34 | 66 | 16 | 0 | 0 | 22.1% | 22.8% | 44.3% | 10.7% | 0.0% | 0.0% |
| | 35～39歳 | 220 | 40 | 71 | 95 | 12 | 1 | 1 | 18.2% | 32.3% | 43.2% | 5.5% | 0.5% | 0.5% |
| | 40～44歳 | 302 | 43 | 89 | 145 | 24 | 0 | 1 | 14.2% | 29.5% | 48.0% | 7.9% | 0.0% | 0.3% |
| | 45～49歳 | 422 | 59 | 114 | 217 | 27 | 3 | 2 | 14.0% | 27.0% | 51.4% | 6.4% | 0.7% | 0.5% |
| | 50～54歳 | 382 | 52 | 98 | 194 | 33 | 2 | 3 | 13.6% | 25.7% | 50.8% | 8.6% | 0.5% | 0.8% |
| | 55～59歳 | 445 | 45 | 110 | 246 | 41 | 3 | 0 | 10.1% | 24.7% | 55.3% | 9.2% | 0.7% | 0.0% |
| | 60～64歳 | 564 | 53 | 126 | 328 | 53 | 2 | 2 | 9.4% | 22.3% | 58.2% | 9.4% | 0.4% | 0.4% |
| | 65～69歳 | 679 | 59 | 155 | 371 | 78 | 13 | 3 | 8.7% | 22.8% | 54.6% | 11.5% | 1.9% | 0.4% |
| | 70～74歳 | 606 | 58 | 125 | 339 | 72 | 11 | 1 | 9.6% | 20.6% | 55.9% | 11.9% | 1.8% | 0.2% |
| | 75～79歳 | 486 | 48 | 112 | 251 | 68 | 3 | 4 | 9.9% | 23.0% | 51.6% | 14.0% | 0.6% | 0.8% |
| | 80～84歳 | 245 | 28 | 56 | 123 | 35 | 3 | 0 | 11.4% | 22.9% | 50.2% | 14.3% | 1.2% | 0.0% |
| 85歳以上 | 104 | 10 | 15 | 52 | 23 | 1 | 3 | 9.6% | 14.4% | 50.0% | 22.1% | 1.0% | 2.9% | |

Q2-2 現在、次のような症状がありますか（複数回答）

| | 回答数 | n表(人数) | | | | | | | | | | | | |
|-------|--------|--------|-------|---------|------|-------|-----|-----|-------|-------|-----|------|-------|-----|
| | | 肩の痛み | 腰痛 | ひじや手の痛み | 足の痛み | 神経痛 | 耳鳴り | 難聴 | 目のかすみ | 不眠症 | その他 | 特にない | 無回答 | |
| 合計 | 合計 | 7,200 | 1,868 | 2,465 | 727 | 1,279 | 273 | 931 | 566 | 1,478 | 770 | 440 | 1,857 | 126 |
| | 20～24歳 | 16 | 4 | 3 | 0 | 1 | 0 | 1 | 0 | 0 | 1 | 2 | 6 | 1 |
| | 25～29歳 | 145 | 46 | 36 | 5 | 4 | 3 | 7 | 3 | 14 | 8 | 6 | 67 | 4 |
| | 30～34歳 | 191 | 70 | 66 | 4 | 6 | 4 | 11 | 2 | 14 | 12 | 11 | 72 | 3 |
| | 35～39歳 | 293 | 92 | 85 | 13 | 12 | 7 | 17 | 6 | 26 | 23 | 12 | 118 | 7 |
| | 40～44歳 | 415 | 138 | 136 | 33 | 18 | 12 | 26 | 10 | 48 | 25 | 23 | 141 | 11 |
| | 45～49歳 | 563 | 186 | 182 | 61 | 50 | 16 | 41 | 13 | 99 | 41 | 30 | 172 | 7 |
| | 50～54歳 | 540 | 177 | 198 | 78 | 90 | 18 | 34 | 14 | 123 | 47 | 31 | 154 | 11 |
| | 55～59歳 | 647 | 161 | 216 | 79 | 100 | 25 | 80 | 23 | 128 | 51 | 33 | 196 | 11 |
| | 60～64歳 | 808 | 192 | 276 | 97 | 133 | 30 | 86 | 35 | 168 | 71 | 46 | 218 | 24 |
| | 65～69歳 | 1,102 | 247 | 358 | 118 | 224 | 48 | 193 | 79 | 245 | 126 | 77 | 226 | 23 |
| | 70～74歳 | 1,014 | 241 | 339 | 104 | 211 | 35 | 168 | 124 | 239 | 149 | 65 | 224 | 7 |
| | 75～79歳 | 847 | 185 | 307 | 80 | 235 | 32 | 159 | 128 | 216 | 120 | 51 | 155 | 12 |
| | 80～84歳 | 422 | 83 | 176 | 36 | 128 | 26 | 86 | 79 | 101 | 63 | 33 | 77 | 5 |
| 85歳以上 | 197 | 46 | 87 | 19 | 67 | 17 | 22 | 50 | 57 | 33 | 20 | 31 | 0 | |
| 男性 | 合計 | 2,462 | 536 | 884 | 244 | 347 | 99 | 382 | 279 | 517 | 260 | 146 | 642 | 35 |
| | 20～24歳 | 6 | 2 | 1 | 0 | 0 | 0 | 1 | 0 | 0 | 1 | 1 | 2 | 0 |
| | 25～29歳 | 21 | 2 | 4 | 0 | 0 | 0 | 2 | 1 | 0 | 1 | 0 | 14 | 0 |
| | 30～34歳 | 42 | 9 | 15 | 1 | 1 | 2 | 1 | 0 | 1 | 2 | 2 | 20 | 1 |
| | 35～39歳 | 73 | 24 | 21 | 6 | 2 | 3 | 3 | 1 | 11 | 9 | 1 | 26 | 1 |
| | 40～44歳 | 113 | 25 | 36 | 11 | 4 | 5 | 1 | 1 | 12 | 9 | 3 | 47 | 3 |
| | 45～49歳 | 141 | 46 | 55 | 12 | 16 | 4 | 11 | 6 | 26 | 20 | 6 | 37 | 3 |
| | 50～54歳 | 158 | 42 | 58 | 18 | 23 | 8 | 9 | 2 | 31 | 21 | 5 | 51 | 0 |
| | 55～59歳 | 202 | 46 | 75 | 31 | 18 | 9 | 33 | 13 | 37 | 16 | 7 | 57 | 4 |
| | 60～64歳 | 244 | 55 | 85 | 34 | 29 | 13 | 31 | 17 | 39 | 15 | 13 | 70 | 7 |
| | 65～69歳 | 423 | 85 | 150 | 39 | 54 | 18 | 90 | 44 | 100 | 44 | 27 | 106 | 3 |
| | 70～74歳 | 408 | 80 | 150 | 42 | 56 | 14 | 79 | 64 | 95 | 39 | 27 | 98 | 4 |
| | 75～79歳 | 361 | 66 | 135 | 26 | 81 | 11 | 72 | 76 | 88 | 41 | 26 | 66 | 4 |
| | 80～84歳 | 177 | 34 | 65 | 17 | 41 | 8 | 38 | 33 | 44 | 23 | 18 | 32 | 5 |
| 85歳以上 | 93 | 20 | 34 | 7 | 22 | 4 | 11 | 21 | 33 | 19 | 10 | 16 | 0 | |
| 女性 | 合計 | 4,738 | 1,332 | 1,581 | 483 | 932 | 174 | 549 | 287 | 961 | 510 | 294 | 1,215 | 91 |
| | 20～24歳 | 10 | 2 | 2 | 0 | 1 | 0 | 0 | 0 | 0 | 0 | 1 | 4 | 1 |
| | 25～29歳 | 124 | 44 | 32 | 5 | 4 | 3 | 5 | 2 | 14 | 7 | 6 | 53 | 4 |
| | 30～34歳 | 149 | 61 | 51 | 3 | 5 | 2 | 10 | 2 | 13 | 10 | 9 | 52 | 2 |
| | 35～39歳 | 220 | 68 | 64 | 7 | 10 | 4 | 14 | 5 | 15 | 14 | 11 | 92 | 6 |
| | 40～44歳 | 302 | 113 | 100 | 22 | 14 | 7 | 25 | 9 | 36 | 16 | 20 | 94 | 8 |
| | 45～49歳 | 422 | 140 | 127 | 49 | 34 | 12 | 30 | 7 | 73 | 21 | 24 | 135 | 4 |
| | 50～54歳 | 382 | 135 | 140 | 60 | 67 | 10 | 25 | 12 | 92 | 26 | 26 | 103 | 11 |
| | 55～59歳 | 445 | 115 | 141 | 48 | 82 | 16 | 47 | 10 | 91 | 35 | 26 | 139 | 7 |
| | 60～64歳 | 564 | 137 | 191 | 63 | 104 | 17 | 55 | 18 | 129 | 56 | 33 | 148 | 17 |
| | 65～69歳 | 679 | 162 | 208 | 79 | 170 | 30 | 103 | 35 | 145 | 82 | 50 | 120 | 20 |
| | 70～74歳 | 606 | 161 | 189 | 62 | 155 | 21 | 89 | 60 | 144 | 110 | 38 | 126 | 3 |
| | 75～79歳 | 486 | 119 | 172 | 54 | 154 | 21 | 87 | 52 | 128 | 79 | 25 | 89 | 8 |
| | 80～84歳 | 245 | 49 | 111 | 19 | 87 | 18 | 48 | 46 | 57 | 40 | 15 | 45 | 0 |
| 85歳以上 | 104 | 26 | 53 | 12 | 45 | 13 | 11 | 29 | 24 | 14 | 10 | 15 | 0 | |

Q2-2 現在、次のような症状がありますか（複数回答）

| | 回答数 | %表(割合) | | | | | | | | | | | | |
|-------|--------|--------|-------|---------|-------|-------|-------|-------|-------|-------|-------|-------|-------|-------|
| | | 肩の痛み | 腰痛 | ひじや手の痛み | 足の痛み | 神経痛 | 耳鳴り | 難聴 | 目のかすみ | 不眠症 | その他 | 特にない | 無回答 | |
| 合計 | 合計 | 7,200 | 25.9% | 34.2% | 10.1% | 17.8% | 3.8% | 12.9% | 7.9% | 20.5% | 10.7% | 6.1% | 25.8% | 1.8% |
| | 20～24歳 | 16 | 25.0% | 18.8% | 0.0% | 6.3% | 0.0% | 6.3% | 0.0% | 0.0% | 6.3% | 12.5% | 37.5% | 6.3% |
| | 25～29歳 | 145 | 31.7% | 24.8% | 3.4% | 2.8% | 2.1% | 4.8% | 2.1% | 9.7% | 5.5% | 4.1% | 46.2% | 2.8% |
| | 30～34歳 | 191 | 36.6% | 34.6% | 2.1% | 3.1% | 2.1% | 5.8% | 1.0% | 7.3% | 6.3% | 5.8% | 37.7% | 1.6% |
| | 35～39歳 | 293 | 31.4% | 29.0% | 4.4% | 4.1% | 2.4% | 5.8% | 2.0% | 8.9% | 7.8% | 4.1% | 40.3% | 2.4% |
| | 40～44歳 | 415 | 33.3% | 32.8% | 8.0% | 4.3% | 2.9% | 6.3% | 2.4% | 11.6% | 6.0% | 5.5% | 34.0% | 2.7% |
| | 45～49歳 | 563 | 33.0% | 32.3% | 10.8% | 8.9% | 2.8% | 7.3% | 2.3% | 17.6% | 7.3% | 5.3% | 30.6% | 1.2% |
| | 50～54歳 | 540 | 32.8% | 36.7% | 14.4% | 16.7% | 3.3% | 6.3% | 2.6% | 22.8% | 8.7% | 5.7% | 28.5% | 2.0% |
| | 55～59歳 | 647 | 24.9% | 33.4% | 12.2% | 15.5% | 3.9% | 12.4% | 3.6% | 19.8% | 7.9% | 5.1% | 30.3% | 1.7% |
| | 60～64歳 | 808 | 23.8% | 34.2% | 12.0% | 16.5% | 3.7% | 10.6% | 4.3% | 20.8% | 8.8% | 5.7% | 27.0% | 3.0% |
| | 65～69歳 | 1,102 | 22.4% | 32.5% | 10.7% | 20.3% | 4.4% | 17.5% | 7.2% | 22.2% | 11.4% | 7.0% | 20.5% | 2.1% |
| | 70～74歳 | 1,014 | 23.8% | 33.4% | 10.3% | 20.8% | 3.5% | 16.6% | 12.2% | 23.6% | 14.7% | 6.4% | 22.1% | 0.7% |
| | 75～79歳 | 847 | 21.8% | 36.2% | 9.4% | 27.7% | 3.8% | 18.8% | 15.1% | 25.5% | 14.2% | 6.0% | 18.3% | 1.4% |
| | 80～84歳 | 422 | 19.7% | 41.7% | 8.5% | 30.3% | 6.2% | 20.4% | 18.7% | 23.9% | 14.9% | 7.8% | 18.2% | 1.2% |
| 85歳以上 | 197 | 23.4% | 44.2% | 9.6% | 34.0% | 8.6% | 11.2% | 25.4% | 28.9% | 16.8% | 10.2% | 15.7% | 0.0% | |
| 男性 | 合計 | 2,462 | 21.8% | 35.9% | 9.9% | 14.1% | 4.0% | 15.5% | 11.3% | 21.0% | 10.6% | 5.9% | 26.1% | 1.4% |
| | 20～24歳 | 6 | 33.3% | 16.7% | 0.0% | 0.0% | 0.0% | 16.7% | 0.0% | 0.0% | 16.7% | 16.7% | 33.3% | 0.0% |
| | 25～29歳 | 21 | 9.5% | 19.0% | 0.0% | 0.0% | 0.0% | 9.5% | 4.8% | 0.0% | 4.8% | 0.0% | 66.7% | 0.0% |
| | 30～34歳 | 42 | 21.4% | 35.7% | 2.4% | 2.4% | 4.8% | 2.4% | 0.0% | 2.4% | 4.8% | 4.8% | 47.6% | 2.4% |
| | 35～39歳 | 73 | 32.9% | 28.8% | 8.2% | 2.7% | 4.1% | 4.1% | 1.4% | 15.1% | 12.3% | 1.4% | 35.6% | 1.4% |
| | 40～44歳 | 113 | 22.1% | 31.9% | 9.7% | 3.5% | 4.4% | 0.9% | 0.9% | 10.6% | 8.0% | 2.7% | 41.6% | 2.7% |
| | 45～49歳 | 141 | 32.6% | 39.0% | 8.5% | 11.3% | 2.8% | 7.8% | 4.3% | 18.4% | 14.2% | 4.3% | 26.2% | 2.1% |
| | 50～54歳 | 158 | 26.6% | 36.7% | 11.4% | 14.6% | 5.1% | 5.7% | 1.3% | 19.6% | 13.3% | 3.2% | 32.3% | 0.0% |
| | 55～59歳 | 202 | 22.8% | 37.1% | 15.3% | 8.9% | 4.5% | 16.3% | 6.4% | 18.3% | 7.9% | 3.5% | 28.2% | 2.0% |
| | 60～64歳 | 244 | 22.5% | 34.8% | 13.9% | 11.9% | 5.3% | 12.7% | 7.0% | 16.0% | 6.1% | 5.3% | 28.7% | 2.9% |
| | 65～69歳 | 423 | 20.1% | 35.5% | 9.2% | 12.8% | 4.3% | 21.3% | 10.4% | 23.6% | 10.4% | 6.4% | 25.1% | 0.7% |
| | 70～74歳 | 408 | 19.6% | 36.8% | 10.3% | 13.7% | 3.4% | 19.4% | 15.7% | 23.3% | 9.6% | 6.6% | 24.0% | 1.0% |
| | 75～79歳 | 361 | 18.3% | 37.4% | 7.2% | 22.4% | 3.0% | 19.9% | 21.1% | 24.4% | 11.4% | 7.2% | 18.3% | 1.1% |
| | 80～84歳 | 177 | 19.2% | 36.7% | 9.6% | 23.2% | 4.5% | 21.5% | 18.6% | 24.9% | 13.0% | 10.2% | 18.1% | 2.8% |
| 85歳以上 | 93 | 21.5% | 36.6% | 7.5% | 23.7% | 4.3% | 11.8% | 22.6% | 35.5% | 20.4% | 10.8% | 17.2% | 0.0% | |
| 女性 | 合計 | 4,738 | 28.1% | 33.4% | 10.2% | 19.7% | 3.7% | 11.6% | 6.1% | 20.3% | 10.8% | 6.2% | 25.6% | 1.9% |
| | 20～24歳 | 10 | 20.0% | 20.0% | 0.0% | 10.0% | 0.0% | 0.0% | 0.0% | 0.0% | 0.0% | 10.0% | 40.0% | 10.0% |
| | 25～29歳 | 124 | 35.5% | 25.8% | 4.0% | 3.2% | 2.4% | 4.0% | 1.6% | 11.3% | 5.6% | 4.8% | 42.7% | 3.2% |
| | 30～34歳 | 149 | 40.9% | 34.2% | 2.0% | 3.4% | 1.3% | 6.7% | 1.3% | 8.7% | 6.7% | 6.0% | 34.9% | 1.3% |
| | 35～39歳 | 220 | 30.9% | 29.1% | 3.2% | 4.5% | 1.8% | 6.4% | 2.3% | 6.8% | 6.4% | 5.0% | 41.8% | 2.7% |
| | 40～44歳 | 302 | 37.4% | 33.1% | 7.3% | 4.6% | 2.3% | 8.3% | 3.0% | 11.9% | 5.3% | 6.6% | 31.1% | 2.6% |
| | 45～49歳 | 422 | 33.2% | 30.1% | 11.6% | 8.1% | 2.8% | 7.1% | 1.7% | 17.3% | 5.0% | 5.7% | 32.0% | 0.9% |
| | 50～54歳 | 382 | 35.3% | 36.6% | 15.7% | 17.5% | 2.6% | 6.5% | 3.1% | 24.1% | 6.8% | 6.8% | 27.0% | 2.9% |
| | 55～59歳 | 445 | 25.8% | 31.7% | 10.8% | 18.4% | 3.6% | 10.6% | 2.2% | 20.4% | 7.9% | 5.8% | 31.2% | 1.6% |
| | 60～64歳 | 564 | 24.3% | 33.9% | 11.2% | 18.4% | 3.0% | 9.8% | 3.2% | 22.9% | 9.9% | 5.9% | 26.2% | 3.0% |
| | 65～69歳 | 679 | 23.9% | 30.6% | 11.6% | 25.0% | 4.4% | 15.2% | 5.2% | 21.4% | 12.1% | 7.4% | 17.7% | 2.9% |
| | 70～74歳 | 606 | 26.6% | 31.2% | 10.2% | 25.6% | 3.5% | 14.7% | 9.9% | 23.8% | 18.2% | 6.3% | 20.8% | 0.5% |
| | 75～79歳 | 486 | 24.5% | 35.4% | 11.1% | 31.7% | 4.3% | 17.9% | 10.7% | 26.3% | 16.3% | 5.1% | 18.3% | 1.6% |
| | 80～84歳 | 245 | 20.0% | 45.3% | 7.8% | 35.5% | 7.3% | 19.6% | 18.8% | 23.3% | 16.3% | 6.1% | 18.4% | 0.0% |
| 85歳以上 | 104 | 25.0% | 51.0% | 11.5% | 43.3% | 12.5% | 10.6% | 27.9% | 23.1% | 13.5% | 9.6% | 14.4% | 0.0% | |

Q2-3-① 現在、次のいずれかの病気で治療を受けていますか（複数回答）

| | | n表(人数) | | | | | | | | | | | | | |
|-------|--------|--------|-----|-----|-----|-----|----|-------|------|-----|-----|----------------|-------|---------|-----|
| | | 回答数 | 糖尿病 | 脳卒中 | 心臓病 | がん | 肺炎 | 高血圧症 | 高脂血症 | 肥満症 | 認知症 | 慢性閉塞性肺疾患(COPD) | その他 | 特に病気はない | 無回答 |
| 合計 | 合計 | 7,200 | 498 | 51 | 307 | 199 | 30 | 1,850 | 919 | 130 | 26 | 20 | 1,119 | 3,444 | 214 |
| | 20～24歳 | 16 | 0 | 0 | 0 | 0 | 0 | 0 | 0 | 0 | 0 | 0 | 0 | 14 | 2 |
| | 25～29歳 | 145 | 0 | 0 | 0 | 0 | 0 | 2 | 0 | 2 | 0 | 0 | 9 | 131 | 3 |
| | 30～34歳 | 191 | 0 | 0 | 0 | 0 | 0 | 0 | 1 | 0 | 0 | 0 | 11 | 177 | 2 |
| | 35～39歳 | 293 | 1 | 0 | 0 | 0 | 0 | 4 | 2 | 2 | 0 | 0 | 26 | 258 | 4 |
| | 40～44歳 | 415 | 3 | 0 | 1 | 2 | 1 | 15 | 6 | 5 | 0 | 0 | 41 | 342 | 9 |
| | 45～49歳 | 563 | 11 | 0 | 2 | 9 | 0 | 42 | 14 | 4 | 1 | 0 | 66 | 428 | 9 |
| | 50～54歳 | 540 | 8 | 2 | 4 | 8 | 1 | 66 | 36 | 9 | 0 | 0 | 64 | 362 | 24 |
| | 55～59歳 | 647 | 33 | 2 | 14 | 8 | 1 | 128 | 81 | 20 | 0 | 0 | 82 | 371 | 23 |
| | 60～64歳 | 808 | 58 | 1 | 15 | 18 | 3 | 197 | 124 | 13 | 0 | 3 | 144 | 381 | 20 |
| | 65～69歳 | 1,102 | 113 | 8 | 51 | 32 | 7 | 348 | 211 | 26 | 0 | 2 | 188 | 399 | 30 |
| | 70～74歳 | 1,014 | 108 | 11 | 61 | 43 | 8 | 400 | 204 | 20 | 2 | 6 | 199 | 273 | 33 |
| | 75～79歳 | 847 | 101 | 11 | 87 | 37 | 5 | 352 | 153 | 17 | 8 | 6 | 174 | 193 | 31 |
| | 80～84歳 | 422 | 49 | 12 | 44 | 29 | 2 | 209 | 65 | 6 | 8 | 2 | 72 | 78 | 11 |
| 85歳以上 | 197 | 13 | 4 | 28 | 13 | 2 | 87 | 22 | 6 | 7 | 1 | 43 | 37 | 13 | |
| 男性 | 合計 | 2,462 | 279 | 28 | 167 | 95 | 15 | 826 | 296 | 65 | 10 | 16 | 423 | 959 | 60 |
| | 20～24歳 | 6 | 0 | 0 | 0 | 0 | 0 | 0 | 0 | 0 | 0 | 0 | 0 | 5 | 1 |
| | 25～29歳 | 21 | 0 | 0 | 0 | 0 | 0 | 0 | 0 | 0 | 0 | 0 | 4 | 17 | 0 |
| | 30～34歳 | 42 | 0 | 0 | 0 | 0 | 0 | 0 | 0 | 0 | 0 | 0 | 1 | 39 | 2 |
| | 35～39歳 | 73 | 0 | 0 | 0 | 0 | 0 | 3 | 2 | 1 | 0 | 0 | 3 | 66 | 1 |
| | 40～44歳 | 113 | 1 | 0 | 0 | 0 | 0 | 9 | 4 | 4 | 0 | 0 | 16 | 82 | 2 |
| | 45～49歳 | 141 | 5 | 0 | 1 | 1 | 0 | 18 | 7 | 4 | 0 | 0 | 22 | 94 | 3 |
| | 50～54歳 | 158 | 6 | 0 | 2 | 3 | 0 | 34 | 14 | 7 | 0 | 0 | 21 | 99 | 4 |
| | 55～59歳 | 202 | 19 | 1 | 8 | 1 | 0 | 61 | 26 | 13 | 0 | 0 | 31 | 98 | 7 |
| | 60～64歳 | 244 | 32 | 0 | 11 | 4 | 2 | 84 | 39 | 7 | 0 | 2 | 42 | 95 | 3 |
| | 65～69歳 | 423 | 58 | 4 | 28 | 11 | 5 | 166 | 68 | 11 | 0 | 2 | 79 | 133 | 7 |
| | 70～74歳 | 408 | 63 | 5 | 37 | 24 | 3 | 174 | 59 | 9 | 1 | 5 | 81 | 108 | 7 |
| | 75～79歳 | 361 | 62 | 7 | 45 | 19 | 3 | 153 | 49 | 6 | 3 | 5 | 71 | 73 | 14 |
| | 80～84歳 | 177 | 25 | 10 | 24 | 21 | 2 | 90 | 21 | 2 | 5 | 1 | 34 | 29 | 1 |
| 85歳以上 | 93 | 8 | 1 | 11 | 11 | 0 | 34 | 7 | 1 | 1 | 1 | 18 | 21 | 8 | |
| 女性 | 合計 | 4,738 | 219 | 23 | 140 | 104 | 15 | 1,024 | 623 | 65 | 16 | 4 | 696 | 2,485 | 154 |
| | 20～24歳 | 10 | 0 | 0 | 0 | 0 | 0 | 0 | 0 | 0 | 0 | 0 | 0 | 9 | 1 |
| | 25～29歳 | 124 | 0 | 0 | 0 | 0 | 0 | 2 | 0 | 2 | 0 | 0 | 5 | 114 | 3 |
| | 30～34歳 | 149 | 0 | 0 | 0 | 0 | 0 | 0 | 1 | 0 | 0 | 0 | 10 | 138 | 0 |
| | 35～39歳 | 220 | 1 | 0 | 0 | 0 | 0 | 1 | 0 | 1 | 0 | 0 | 23 | 192 | 3 |
| | 40～44歳 | 302 | 2 | 0 | 1 | 2 | 1 | 6 | 2 | 1 | 0 | 0 | 25 | 260 | 7 |
| | 45～49歳 | 422 | 6 | 0 | 1 | 8 | 0 | 24 | 7 | 0 | 1 | 0 | 44 | 334 | 6 |
| | 50～54歳 | 382 | 2 | 2 | 2 | 5 | 1 | 32 | 22 | 2 | 0 | 0 | 43 | 263 | 20 |
| | 55～59歳 | 445 | 14 | 1 | 6 | 7 | 1 | 67 | 55 | 7 | 0 | 0 | 51 | 273 | 16 |
| | 60～64歳 | 564 | 26 | 1 | 4 | 14 | 1 | 113 | 85 | 6 | 0 | 1 | 102 | 286 | 17 |
| | 65～69歳 | 679 | 55 | 4 | 23 | 21 | 2 | 182 | 143 | 15 | 0 | 0 | 109 | 266 | 23 |
| | 70～74歳 | 606 | 45 | 6 | 24 | 19 | 5 | 226 | 145 | 11 | 1 | 1 | 118 | 165 | 26 |
| | 75～79歳 | 486 | 39 | 4 | 42 | 18 | 2 | 199 | 104 | 11 | 5 | 1 | 103 | 120 | 17 |
| | 80～84歳 | 245 | 24 | 2 | 20 | 8 | 0 | 119 | 44 | 4 | 3 | 1 | 38 | 49 | 10 |
| 85歳以上 | 104 | 5 | 3 | 17 | 2 | 2 | 53 | 15 | 5 | 6 | 0 | 25 | 16 | 5 | |

Q2-3-① 現在、次のいずれかの病気で治療を受けていますか（複数回答）

| | | 回答数 | %表(割合) | | | | | | | | | | | | |
|-------|--------|-------|--------|-------|-------|-------|-------|-------|-------|------|------|----------------|-------|---------|-------|
| | | | 糖尿病 | 脳卒中 | 心臓病 | がん | 肺炎 | 高血圧症 | 高脂血症 | 肥満症 | 認知症 | 慢性閉塞性肺疾患(COPD) | その他 | 特に病気はない | 無回答 |
| 合計 | 合計 | 7,200 | 6.9% | 0.7% | 4.3% | 2.8% | 0.4% | 25.7% | 12.8% | 1.8% | 0.4% | 0.3% | 15.5% | 47.8% | 3.0% |
| | 20～24歳 | 16 | 0.0% | 0.0% | 0.0% | 0.0% | 0.0% | 0.0% | 0.0% | 0.0% | 0.0% | 0.0% | 0.0% | 87.5% | 12.5% |
| | 25～29歳 | 145 | 0.0% | 0.0% | 0.0% | 0.0% | 0.0% | 1.4% | 0.0% | 1.4% | 0.0% | 0.0% | 6.2% | 90.3% | 2.1% |
| | 30～34歳 | 191 | 0.0% | 0.0% | 0.0% | 0.0% | 0.0% | 0.0% | 0.5% | 0.0% | 0.0% | 0.0% | 5.8% | 92.7% | 1.0% |
| | 35～39歳 | 293 | 0.3% | 0.0% | 0.0% | 0.0% | 0.0% | 1.4% | 0.7% | 0.7% | 0.0% | 0.0% | 8.9% | 88.1% | 1.4% |
| | 40～44歳 | 415 | 0.7% | 0.0% | 0.2% | 0.5% | 0.2% | 3.6% | 1.4% | 1.2% | 0.0% | 0.0% | 9.9% | 82.4% | 2.2% |
| | 45～49歳 | 563 | 2.0% | 0.0% | 0.4% | 1.6% | 0.0% | 7.5% | 2.5% | 0.7% | 0.2% | 0.0% | 11.7% | 76.0% | 1.6% |
| | 50～54歳 | 540 | 1.5% | 0.4% | 0.7% | 1.5% | 0.2% | 12.2% | 6.7% | 1.7% | 0.0% | 0.0% | 11.9% | 67.0% | 4.4% |
| | 55～59歳 | 647 | 5.1% | 0.3% | 2.2% | 1.2% | 0.2% | 19.8% | 12.5% | 3.1% | 0.0% | 0.0% | 12.7% | 57.3% | 3.6% |
| | 60～64歳 | 808 | 7.2% | 0.1% | 1.9% | 2.2% | 0.4% | 24.4% | 15.3% | 1.6% | 0.0% | 0.4% | 17.8% | 47.2% | 2.5% |
| | 65～69歳 | 1,102 | 10.3% | 0.7% | 4.6% | 2.9% | 0.6% | 31.6% | 19.1% | 2.4% | 0.0% | 0.2% | 17.1% | 36.2% | 2.7% |
| | 70～74歳 | 1,014 | 10.7% | 1.1% | 6.0% | 4.2% | 0.8% | 39.4% | 20.1% | 2.0% | 0.2% | 0.6% | 19.6% | 26.9% | 3.3% |
| | 75～79歳 | 847 | 11.9% | 1.3% | 10.3% | 4.4% | 0.6% | 41.6% | 18.1% | 2.0% | 0.9% | 0.7% | 20.5% | 22.8% | 3.7% |
| | 80～84歳 | 422 | 11.6% | 2.8% | 10.4% | 6.9% | 0.5% | 49.5% | 15.4% | 1.4% | 1.9% | 0.5% | 17.1% | 18.5% | 2.6% |
| 85歳以上 | 197 | 6.6% | 2.0% | 14.2% | 6.6% | 1.0% | 44.2% | 11.2% | 3.0% | 3.6% | 0.5% | 21.8% | 18.8% | 6.6% | |
| 男性 | 合計 | 2,462 | 11.3% | 1.1% | 6.8% | 3.9% | 0.6% | 33.5% | 12.0% | 2.6% | 0.4% | 0.6% | 17.2% | 39.0% | 2.4% |
| | 20～24歳 | 6 | 0.0% | 0.0% | 0.0% | 0.0% | 0.0% | 0.0% | 0.0% | 0.0% | 0.0% | 0.0% | 0.0% | 83.3% | 16.7% |
| | 25～29歳 | 21 | 0.0% | 0.0% | 0.0% | 0.0% | 0.0% | 0.0% | 0.0% | 0.0% | 0.0% | 0.0% | 19.0% | 81.0% | 0.0% |
| | 30～34歳 | 42 | 0.0% | 0.0% | 0.0% | 0.0% | 0.0% | 0.0% | 0.0% | 0.0% | 0.0% | 0.0% | 2.4% | 92.9% | 4.8% |
| | 35～39歳 | 73 | 0.0% | 0.0% | 0.0% | 0.0% | 0.0% | 4.1% | 2.7% | 1.4% | 0.0% | 0.0% | 4.1% | 90.4% | 1.4% |
| | 40～44歳 | 113 | 0.9% | 0.0% | 0.0% | 0.0% | 0.0% | 8.0% | 3.5% | 3.5% | 0.0% | 0.0% | 14.2% | 72.6% | 1.8% |
| | 45～49歳 | 141 | 3.5% | 0.0% | 0.7% | 0.7% | 0.0% | 12.8% | 5.0% | 2.8% | 0.0% | 0.0% | 15.6% | 66.7% | 2.1% |
| | 50～54歳 | 158 | 3.8% | 0.0% | 1.3% | 1.9% | 0.0% | 21.5% | 8.9% | 4.4% | 0.0% | 0.0% | 13.3% | 62.7% | 2.5% |
| | 55～59歳 | 202 | 9.4% | 0.5% | 4.0% | 0.5% | 0.0% | 30.2% | 12.9% | 6.4% | 0.0% | 0.0% | 15.3% | 48.5% | 3.5% |
| | 60～64歳 | 244 | 13.1% | 0.0% | 4.5% | 1.6% | 0.8% | 34.4% | 16.0% | 2.9% | 0.0% | 0.8% | 17.2% | 38.9% | 1.2% |
| | 65～69歳 | 423 | 13.7% | 0.9% | 6.6% | 2.6% | 1.2% | 39.2% | 16.1% | 2.6% | 0.0% | 0.5% | 18.7% | 31.4% | 1.7% |
| | 70～74歳 | 408 | 15.4% | 1.2% | 9.1% | 5.9% | 0.7% | 42.6% | 14.5% | 2.2% | 0.2% | 1.2% | 19.9% | 26.5% | 1.7% |
| | 75～79歳 | 361 | 17.2% | 1.9% | 12.5% | 5.3% | 0.8% | 42.4% | 13.6% | 1.7% | 0.8% | 1.4% | 19.7% | 20.2% | 3.9% |
| | 80～84歳 | 177 | 14.1% | 5.6% | 13.6% | 11.9% | 1.1% | 50.8% | 11.9% | 1.1% | 2.8% | 0.6% | 19.2% | 16.4% | 0.6% |
| 85歳以上 | 93 | 8.6% | 1.1% | 11.8% | 11.8% | 0.0% | 36.6% | 7.5% | 1.1% | 1.1% | 1.1% | 19.4% | 22.6% | 8.6% | |
| 女性 | 合計 | 4,738 | 4.6% | 0.5% | 3.0% | 2.2% | 0.3% | 21.6% | 13.1% | 1.4% | 0.3% | 0.1% | 14.7% | 52.4% | 3.3% |
| | 20～24歳 | 10 | 0.0% | 0.0% | 0.0% | 0.0% | 0.0% | 0.0% | 0.0% | 0.0% | 0.0% | 0.0% | 0.0% | 90.0% | 10.0% |
| | 25～29歳 | 124 | 0.0% | 0.0% | 0.0% | 0.0% | 0.0% | 1.6% | 0.0% | 1.6% | 0.0% | 0.0% | 4.0% | 91.9% | 2.4% |
| | 30～34歳 | 149 | 0.0% | 0.0% | 0.0% | 0.0% | 0.0% | 0.0% | 0.7% | 0.0% | 0.0% | 0.0% | 6.7% | 92.6% | 0.0% |
| | 35～39歳 | 220 | 0.5% | 0.0% | 0.0% | 0.0% | 0.0% | 0.5% | 0.0% | 0.5% | 0.0% | 0.0% | 10.5% | 87.3% | 1.4% |
| | 40～44歳 | 302 | 0.7% | 0.0% | 0.3% | 0.7% | 0.3% | 2.0% | 0.7% | 0.3% | 0.0% | 0.0% | 8.3% | 86.1% | 2.3% |
| | 45～49歳 | 422 | 1.4% | 0.0% | 0.2% | 1.9% | 0.0% | 5.7% | 1.7% | 0.0% | 0.2% | 0.0% | 10.4% | 79.1% | 1.4% |
| | 50～54歳 | 382 | 0.5% | 0.5% | 0.5% | 1.3% | 0.3% | 8.4% | 5.8% | 0.5% | 0.0% | 0.0% | 11.3% | 68.8% | 5.2% |
| | 55～59歳 | 445 | 3.1% | 0.2% | 1.3% | 1.6% | 0.2% | 15.1% | 12.4% | 1.6% | 0.0% | 0.0% | 11.5% | 61.3% | 3.6% |
| | 60～64歳 | 564 | 4.6% | 0.2% | 0.7% | 2.5% | 0.2% | 20.0% | 15.1% | 1.1% | 0.0% | 0.2% | 18.1% | 50.7% | 3.0% |
| | 65～69歳 | 679 | 8.1% | 0.6% | 3.4% | 3.1% | 0.3% | 26.8% | 21.1% | 2.2% | 0.0% | 0.0% | 16.1% | 39.2% | 3.4% |
| | 70～74歳 | 606 | 7.4% | 1.0% | 4.0% | 3.1% | 0.8% | 37.3% | 23.9% | 1.8% | 0.2% | 0.2% | 19.5% | 27.2% | 4.3% |
| | 75～79歳 | 486 | 8.0% | 0.8% | 8.6% | 3.7% | 0.4% | 40.9% | 21.4% | 2.3% | 1.0% | 0.2% | 21.2% | 24.7% | 3.5% |
| | 80～84歳 | 245 | 9.8% | 0.8% | 8.2% | 3.3% | 0.0% | 48.6% | 18.0% | 1.6% | 1.2% | 0.4% | 15.5% | 20.0% | 4.1% |
| 85歳以上 | 104 | 4.8% | 2.9% | 16.3% | 1.9% | 1.9% | 51.0% | 14.4% | 4.8% | 5.8% | 0.0% | 24.0% | 15.4% | 4.8% | |

Q2-3-② 現在治療を受けていないが過去にかかったことがある病気はありますか（複数回答）

| | | 回答数 | n表(人数) | | | | | | | | | | | | |
|-------|--------|-------|--------|-----|-----|-----|-----|------|------|-----|-----|----------------|-----|---------|-----|
| | | | 糖尿病 | 脳卒中 | 心臓病 | がん | 肺炎 | 高血圧症 | 高脂血症 | 肥満症 | 認知症 | 慢性閉塞性肺疾患(COPD) | その他 | 特に病気はない | 無回答 |
| 合計 | 合計 | 7,200 | 114 | 59 | 155 | 480 | 249 | 424 | 225 | 78 | 7 | 7 | 884 | 4,121 | 892 |
| | 20～24歳 | 16 | 0 | 0 | 0 | 0 | 0 | 0 | 0 | 0 | 0 | 0 | 0 | 14 | 2 |
| | 25～29歳 | 145 | 0 | 0 | 1 | 0 | 3 | 2 | 0 | 0 | 0 | 1 | 2 | 132 | 4 |
| | 30～34歳 | 191 | 0 | 0 | 2 | 2 | 4 | 0 | 0 | 1 | 0 | 0 | 13 | 168 | 1 |
| | 35～39歳 | 293 | 1 | 0 | 0 | 1 | 13 | 0 | 2 | 1 | 0 | 0 | 19 | 247 | 10 |
| | 40～44歳 | 415 | 1 | 0 | 1 | 4 | 15 | 2 | 4 | 4 | 0 | 0 | 24 | 348 | 17 |
| | 45～49歳 | 563 | 3 | 2 | 3 | 12 | 11 | 6 | 6 | 0 | 1 | 0 | 44 | 450 | 30 |
| | 50～54歳 | 540 | 1 | 1 | 2 | 20 | 11 | 8 | 13 | 3 | 0 | 0 | 67 | 386 | 37 |
| | 55～59歳 | 647 | 10 | 3 | 0 | 29 | 15 | 21 | 17 | 8 | 0 | 0 | 71 | 427 | 67 |
| | 60～64歳 | 808 | 5 | 1 | 14 | 46 | 26 | 27 | 24 | 14 | 0 | 0 | 121 | 465 | 107 |
| | 65～69歳 | 1,102 | 23 | 8 | 25 | 88 | 33 | 55 | 41 | 9 | 0 | 0 | 162 | 555 | 166 |
| | 70～74歳 | 1,014 | 23 | 14 | 33 | 100 | 43 | 92 | 49 | 13 | 0 | 4 | 139 | 442 | 177 |
| | 75～79歳 | 847 | 24 | 12 | 32 | 84 | 41 | 94 | 40 | 12 | 5 | 1 | 130 | 306 | 171 |
| | 80～84歳 | 422 | 19 | 11 | 22 | 67 | 23 | 69 | 21 | 6 | 1 | 0 | 67 | 125 | 70 |
| 85歳以上 | 197 | 4 | 7 | 20 | 27 | 11 | 48 | 8 | 7 | 0 | 1 | 25 | 56 | 33 | |
| 男性 | 合計 | 2,462 | 77 | 36 | 87 | 196 | 99 | 205 | 98 | 34 | 4 | 5 | 363 | 1,249 | 281 |
| | 20～24歳 | 6 | 0 | 0 | 0 | 0 | 0 | 0 | 0 | 0 | 0 | 0 | 0 | 5 | 1 |
| | 25～29歳 | 21 | 0 | 0 | 0 | 0 | 0 | 0 | 0 | 0 | 0 | 1 | 0 | 19 | 1 |
| | 30～34歳 | 42 | 0 | 0 | 0 | 0 | 0 | 0 | 0 | 0 | 0 | 0 | 4 | 37 | 1 |
| | 35～39歳 | 73 | 0 | 0 | 0 | 0 | 2 | 0 | 1 | 1 | 0 | 0 | 4 | 61 | 5 |
| | 40～44歳 | 113 | 0 | 0 | 1 | 0 | 5 | 1 | 3 | 2 | 0 | 0 | 8 | 91 | 6 |
| | 45～49歳 | 141 | 1 | 0 | 1 | 4 | 5 | 4 | 2 | 0 | 0 | 0 | 11 | 108 | 7 |
| | 50～54歳 | 158 | 1 | 0 | 0 | 4 | 4 | 5 | 8 | 2 | 0 | 0 | 18 | 112 | 10 |
| | 55～59歳 | 202 | 6 | 2 | 0 | 3 | 6 | 17 | 13 | 5 | 0 | 0 | 24 | 122 | 18 |
| | 60～64歳 | 244 | 2 | 0 | 4 | 10 | 6 | 11 | 9 | 9 | 0 | 0 | 44 | 125 | 38 |
| | 65～69歳 | 423 | 15 | 6 | 14 | 33 | 12 | 23 | 18 | 2 | 0 | 0 | 68 | 209 | 52 |
| | 70～74歳 | 408 | 18 | 9 | 22 | 49 | 18 | 48 | 19 | 3 | 0 | 2 | 61 | 176 | 49 |
| | 75～79歳 | 361 | 18 | 8 | 22 | 44 | 21 | 39 | 17 | 6 | 4 | 1 | 74 | 114 | 61 |
| | 80～84歳 | 177 | 13 | 9 | 14 | 36 | 13 | 34 | 6 | 2 | 0 | 0 | 32 | 43 | 22 |
| 85歳以上 | 93 | 3 | 2 | 9 | 13 | 7 | 23 | 2 | 2 | 0 | 1 | 15 | 27 | 10 | |
| 女性 | 合計 | 4,738 | 37 | 23 | 68 | 284 | 150 | 219 | 127 | 44 | 3 | 2 | 521 | 2,872 | 611 |
| | 20～24歳 | 10 | 0 | 0 | 0 | 0 | 0 | 0 | 0 | 0 | 0 | 0 | 0 | 9 | 1 |
| | 25～29歳 | 124 | 0 | 0 | 1 | 0 | 3 | 2 | 0 | 0 | 0 | 0 | 2 | 113 | 3 |
| | 30～34歳 | 149 | 0 | 0 | 2 | 2 | 4 | 0 | 0 | 1 | 0 | 0 | 9 | 131 | 0 |
| | 35～39歳 | 220 | 1 | 0 | 0 | 1 | 11 | 0 | 1 | 0 | 0 | 0 | 15 | 186 | 5 |
| | 40～44歳 | 302 | 1 | 0 | 0 | 4 | 10 | 1 | 1 | 2 | 0 | 0 | 16 | 257 | 11 |
| | 45～49歳 | 422 | 2 | 2 | 2 | 8 | 6 | 2 | 4 | 0 | 1 | 0 | 33 | 342 | 23 |
| | 50～54歳 | 382 | 0 | 1 | 2 | 16 | 7 | 3 | 5 | 1 | 0 | 0 | 49 | 274 | 27 |
| | 55～59歳 | 445 | 4 | 1 | 0 | 26 | 9 | 4 | 4 | 3 | 0 | 0 | 47 | 305 | 49 |
| | 60～64歳 | 564 | 3 | 1 | 10 | 36 | 20 | 16 | 15 | 5 | 0 | 0 | 77 | 340 | 69 |
| | 65～69歳 | 679 | 8 | 2 | 11 | 55 | 21 | 32 | 23 | 7 | 0 | 0 | 94 | 346 | 114 |
| | 70～74歳 | 606 | 5 | 5 | 11 | 51 | 25 | 44 | 30 | 10 | 0 | 2 | 78 | 266 | 128 |
| | 75～79歳 | 486 | 6 | 4 | 10 | 40 | 20 | 55 | 23 | 6 | 1 | 0 | 56 | 192 | 110 |
| | 80～84歳 | 245 | 6 | 2 | 8 | 31 | 10 | 35 | 15 | 4 | 1 | 0 | 35 | 82 | 48 |
| 85歳以上 | 104 | 1 | 5 | 11 | 14 | 4 | 25 | 6 | 5 | 0 | 0 | 10 | 29 | 23 | |

Q2-3-② 現在治療を受けていないが過去にかかったことがある病気はありますか（複数回答）

| | | 回答数 | %表(割合) | | | | | | | | | | | | |
|-------|--------|-------|--------|-------|-------|-------|-------|-------|------|------|------|----------------|-------|---------|-------|
| | | | 糖尿病 | 脳卒中 | 心臓病 | がん | 肺炎 | 高血圧症 | 高脂血症 | 肥満症 | 認知症 | 慢性閉塞性肺疾患(COPD) | その他 | 特に病気がない | 無回答 |
| 合計 | 合計 | 7,200 | 1.6% | 0.8% | 2.2% | 6.7% | 3.5% | 5.9% | 3.1% | 1.1% | 0.1% | 0.1% | 12.3% | 57.2% | 12.4% |
| | 20～24歳 | 16 | 0.0% | 0.0% | 0.0% | 0.0% | 0.0% | 0.0% | 0.0% | 0.0% | 0.0% | 0.0% | 0.0% | 87.5% | 12.5% |
| | 25～29歳 | 145 | 0.0% | 0.0% | 0.7% | 0.0% | 2.1% | 1.4% | 0.0% | 0.0% | 0.0% | 0.7% | 1.4% | 91.0% | 2.8% |
| | 30～34歳 | 191 | 0.0% | 0.0% | 1.0% | 1.0% | 2.1% | 0.0% | 0.0% | 0.5% | 0.0% | 0.0% | 6.8% | 88.0% | 0.5% |
| | 35～39歳 | 293 | 0.3% | 0.0% | 0.0% | 0.3% | 4.4% | 0.0% | 0.7% | 0.3% | 0.0% | 0.0% | 6.5% | 84.3% | 3.4% |
| | 40～44歳 | 415 | 0.2% | 0.0% | 0.2% | 1.0% | 3.6% | 0.5% | 1.0% | 1.0% | 0.0% | 0.0% | 5.8% | 83.9% | 4.1% |
| | 45～49歳 | 563 | 0.5% | 0.4% | 0.5% | 2.1% | 2.0% | 1.1% | 1.1% | 0.0% | 0.2% | 0.0% | 7.8% | 79.9% | 5.3% |
| | 50～54歳 | 540 | 0.2% | 0.2% | 0.4% | 3.7% | 2.0% | 1.5% | 2.4% | 0.6% | 0.0% | 0.0% | 12.4% | 71.5% | 6.9% |
| | 55～59歳 | 647 | 1.5% | 0.5% | 0.0% | 4.5% | 2.3% | 3.2% | 2.6% | 1.2% | 0.0% | 0.0% | 11.0% | 66.0% | 10.4% |
| | 60～64歳 | 808 | 0.6% | 0.1% | 1.7% | 5.7% | 3.2% | 3.3% | 3.0% | 1.7% | 0.0% | 0.0% | 15.0% | 57.5% | 13.2% |
| | 65～69歳 | 1,102 | 2.1% | 0.7% | 2.3% | 8.0% | 3.0% | 5.0% | 3.7% | 0.8% | 0.0% | 0.0% | 14.7% | 50.4% | 15.1% |
| | 70～74歳 | 1,014 | 2.3% | 1.4% | 3.3% | 9.9% | 4.2% | 9.1% | 4.8% | 1.3% | 0.0% | 0.4% | 13.7% | 43.6% | 17.5% |
| | 75～79歳 | 847 | 2.8% | 1.4% | 3.8% | 9.9% | 4.8% | 11.1% | 4.7% | 1.4% | 0.6% | 0.1% | 15.3% | 36.1% | 20.2% |
| | 80～84歳 | 422 | 4.5% | 2.6% | 5.2% | 15.9% | 5.5% | 16.4% | 5.0% | 1.4% | 0.2% | 0.0% | 15.9% | 29.6% | 16.6% |
| 85歳以上 | 197 | 2.0% | 3.6% | 10.2% | 13.7% | 5.6% | 24.4% | 4.1% | 3.6% | 0.0% | 0.5% | 12.7% | 28.4% | 16.8% | |
| 男性 | 合計 | 2,462 | 3.1% | 1.5% | 3.5% | 8.0% | 4.0% | 8.3% | 4.0% | 1.4% | 0.2% | 0.2% | 14.7% | 50.7% | 11.4% |
| | 20～24歳 | 6 | 0.0% | 0.0% | 0.0% | 0.0% | 0.0% | 0.0% | 0.0% | 0.0% | 0.0% | 0.0% | 0.0% | 83.3% | 16.7% |
| | 25～29歳 | 21 | 0.0% | 0.0% | 0.0% | 0.0% | 0.0% | 0.0% | 0.0% | 0.0% | 0.0% | 4.8% | 0.0% | 90.5% | 4.8% |
| | 30～34歳 | 42 | 0.0% | 0.0% | 0.0% | 0.0% | 0.0% | 0.0% | 0.0% | 0.0% | 0.0% | 0.0% | 9.5% | 88.1% | 2.4% |
| | 35～39歳 | 73 | 0.0% | 0.0% | 0.0% | 0.0% | 2.7% | 0.0% | 1.4% | 1.4% | 0.0% | 0.0% | 5.5% | 83.6% | 6.8% |
| | 40～44歳 | 113 | 0.0% | 0.0% | 0.9% | 0.0% | 4.4% | 0.9% | 2.7% | 1.8% | 0.0% | 0.0% | 7.1% | 80.5% | 5.3% |
| | 45～49歳 | 141 | 0.7% | 0.0% | 0.7% | 2.8% | 3.5% | 2.8% | 1.4% | 0.0% | 0.0% | 0.0% | 7.8% | 76.6% | 5.0% |
| | 50～54歳 | 158 | 0.6% | 0.0% | 0.0% | 2.5% | 2.5% | 3.2% | 5.1% | 1.3% | 0.0% | 0.0% | 11.4% | 70.9% | 6.3% |
| | 55～59歳 | 202 | 3.0% | 1.0% | 0.0% | 1.5% | 3.0% | 8.4% | 6.4% | 2.5% | 0.0% | 0.0% | 11.9% | 60.4% | 8.9% |
| | 60～64歳 | 244 | 0.8% | 0.0% | 1.6% | 4.1% | 2.5% | 4.5% | 3.7% | 3.7% | 0.0% | 0.0% | 18.0% | 51.2% | 15.6% |
| | 65～69歳 | 423 | 3.5% | 1.4% | 3.3% | 7.8% | 2.8% | 5.4% | 4.3% | 0.5% | 0.0% | 0.0% | 16.1% | 49.4% | 12.3% |
| | 70～74歳 | 408 | 4.4% | 2.2% | 5.4% | 12.0% | 4.4% | 11.8% | 4.7% | 0.7% | 0.0% | 0.5% | 15.0% | 43.1% | 12.0% |
| | 75～79歳 | 361 | 5.0% | 2.2% | 6.1% | 12.2% | 5.8% | 10.8% | 4.7% | 1.7% | 1.1% | 0.3% | 20.5% | 31.6% | 16.9% |
| | 80～84歳 | 177 | 7.3% | 5.1% | 7.9% | 20.3% | 7.3% | 19.2% | 3.4% | 1.1% | 0.0% | 0.0% | 18.1% | 24.3% | 12.4% |
| 85歳以上 | 93 | 3.2% | 2.2% | 9.7% | 14.0% | 7.5% | 24.7% | 2.2% | 2.2% | 0.0% | 1.1% | 16.1% | 29.0% | 10.8% | |
| 女性 | 合計 | 4,738 | 0.8% | 0.5% | 1.4% | 6.0% | 3.2% | 4.6% | 2.7% | 0.9% | 0.1% | 0.0% | 11.0% | 60.6% | 12.9% |
| | 20～24歳 | 10 | 0.0% | 0.0% | 0.0% | 0.0% | 0.0% | 0.0% | 0.0% | 0.0% | 0.0% | 0.0% | 0.0% | 90.0% | 10.0% |
| | 25～29歳 | 124 | 0.0% | 0.0% | 0.8% | 0.0% | 2.4% | 1.6% | 0.0% | 0.0% | 0.0% | 0.0% | 1.6% | 91.1% | 2.4% |
| | 30～34歳 | 149 | 0.0% | 0.0% | 1.3% | 1.3% | 2.7% | 0.0% | 0.0% | 0.7% | 0.0% | 0.0% | 6.0% | 87.9% | 0.0% |
| | 35～39歳 | 220 | 0.5% | 0.0% | 0.0% | 0.5% | 5.0% | 0.0% | 0.5% | 0.0% | 0.0% | 0.0% | 6.8% | 84.5% | 2.3% |
| | 40～44歳 | 302 | 0.3% | 0.0% | 0.0% | 1.3% | 3.3% | 0.3% | 0.3% | 0.7% | 0.0% | 0.0% | 5.3% | 85.1% | 3.6% |
| | 45～49歳 | 422 | 0.5% | 0.5% | 0.5% | 1.9% | 1.4% | 0.5% | 0.9% | 0.0% | 0.2% | 0.0% | 7.8% | 81.0% | 5.5% |
| | 50～54歳 | 382 | 0.0% | 0.3% | 0.5% | 4.2% | 1.8% | 0.8% | 1.3% | 0.3% | 0.0% | 0.0% | 12.8% | 71.7% | 7.1% |
| | 55～59歳 | 445 | 0.9% | 0.2% | 0.0% | 5.8% | 2.0% | 0.9% | 0.9% | 0.7% | 0.0% | 0.0% | 10.6% | 68.5% | 11.0% |
| | 60～64歳 | 564 | 0.5% | 0.2% | 1.8% | 6.4% | 3.5% | 2.8% | 2.7% | 0.9% | 0.0% | 0.0% | 13.7% | 60.3% | 12.2% |
| | 65～69歳 | 679 | 1.2% | 0.3% | 1.6% | 8.1% | 3.1% | 4.7% | 3.4% | 1.0% | 0.0% | 0.0% | 13.8% | 51.0% | 16.8% |
| | 70～74歳 | 606 | 0.8% | 0.8% | 1.8% | 8.4% | 4.1% | 7.3% | 5.0% | 1.7% | 0.0% | 0.3% | 12.9% | 43.9% | 21.1% |
| | 75～79歳 | 486 | 1.2% | 0.8% | 2.1% | 8.2% | 4.1% | 11.3% | 4.7% | 1.2% | 0.2% | 0.0% | 11.5% | 39.5% | 22.6% |
| | 80～84歳 | 245 | 2.4% | 0.8% | 3.3% | 12.7% | 4.1% | 14.3% | 6.1% | 1.6% | 0.4% | 0.0% | 14.3% | 33.5% | 19.6% |
| 85歳以上 | 104 | 1.0% | 4.8% | 10.6% | 13.5% | 3.8% | 24.0% | 5.8% | 4.8% | 0.0% | 0.0% | 9.6% | 27.9% | 22.1% | |

Q2-3-③ 現在治療を受けていないが健診で指摘されたことがある病気はありますか（複数回答）

| | 回答数 | n表(人数) | | | | | | | | | | | | | | |
|--------|--------|--------|-----|-----|-----|-----|------|------|-----|-----|----------------|-----|---------|------------------|-----|-------|
| | | 糖尿病 | 脳卒中 | 心臓病 | がん | 肺炎 | 高血圧症 | 高脂血症 | 肥満症 | 認知症 | 慢性閉塞性肺疾患(COPD) | その他 | 特に病気がない | 健診を受けていないのでわからない | 無回答 | |
| 合計 | 合計 | 7,200 | 196 | 15 | 107 | 101 | 31 | 475 | 474 | 362 | 4 | 12 | 299 | 4,147 | 360 | 1,003 |
| | 20～24歳 | 16 | 0 | 0 | 0 | 0 | 0 | 0 | 1 | 0 | 0 | 0 | 2 | 10 | 1 | 2 |
| | 25～29歳 | 145 | 1 | 1 | 1 | 0 | 0 | 1 | 2 | 5 | 0 | 0 | 0 | 122 | 12 | 4 |
| | 30～34歳 | 191 | 0 | 0 | 0 | 1 | 0 | 3 | 4 | 5 | 0 | 0 | 5 | 164 | 10 | 2 |
| | 35～39歳 | 293 | 4 | 0 | 1 | 2 | 0 | 5 | 6 | 7 | 0 | 0 | 9 | 241 | 13 | 9 |
| | 40～44歳 | 415 | 6 | 0 | 1 | 2 | 0 | 8 | 18 | 20 | 0 | 0 | 15 | 320 | 21 | 17 |
| | 45～49歳 | 563 | 6 | 0 | 5 | 2 | 0 | 18 | 24 | 30 | 0 | 0 | 20 | 414 | 32 | 22 |
| | 50～54歳 | 540 | 4 | 0 | 6 | 3 | 2 | 23 | 34 | 34 | 0 | 0 | 26 | 359 | 28 | 37 |
| | 55～59歳 | 647 | 20 | 0 | 4 | 5 | 1 | 44 | 44 | 37 | 0 | 0 | 27 | 395 | 34 | 71 |
| | 60～64歳 | 808 | 17 | 1 | 12 | 15 | 2 | 49 | 65 | 50 | 0 | 0 | 46 | 463 | 26 | 94 |
| | 65～69歳 | 1,102 | 36 | 3 | 12 | 9 | 4 | 69 | 96 | 59 | 0 | 4 | 42 | 585 | 61 | 176 |
| | 70～74歳 | 1,014 | 42 | 4 | 21 | 22 | 5 | 91 | 90 | 55 | 1 | 4 | 46 | 482 | 42 | 195 |
| | 75～79歳 | 847 | 32 | 0 | 21 | 13 | 9 | 91 | 56 | 36 | 2 | 3 | 39 | 366 | 42 | 205 |
| 80～84歳 | 422 | 22 | 5 | 13 | 17 | 5 | 44 | 24 | 16 | 1 | 0 | 14 | 155 | 26 | 118 | |
| 85歳以上 | 197 | 6 | 1 | 10 | 10 | 3 | 29 | 10 | 8 | 0 | 1 | 8 | 71 | 12 | 51 | |
| 男性 | 合計 | 2,462 | 116 | 12 | 55 | 46 | 19 | 240 | 180 | 168 | 2 | 9 | 115 | 1,249 | 120 | 337 |
| | 20～24歳 | 6 | 0 | 0 | 0 | 0 | 0 | 0 | 1 | 0 | 0 | 0 | 1 | 2 | 1 | 1 |
| | 25～29歳 | 21 | 1 | 1 | 0 | 0 | 0 | 1 | 1 | 3 | 0 | 0 | 0 | 16 | 1 | 1 |
| | 30～34歳 | 42 | 0 | 0 | 0 | 0 | 0 | 2 | 3 | 3 | 0 | 0 | 0 | 31 | 3 | 2 |
| | 35～39歳 | 73 | 2 | 0 | 0 | 0 | 0 | 3 | 4 | 4 | 0 | 0 | 1 | 56 | 2 | 4 |
| | 40～44歳 | 113 | 3 | 0 | 0 | 1 | 0 | 4 | 10 | 10 | 0 | 0 | 3 | 80 | 5 | 5 |
| | 45～49歳 | 141 | 3 | 0 | 2 | 0 | 0 | 9 | 8 | 17 | 0 | 0 | 5 | 94 | 5 | 3 |
| | 50～54歳 | 158 | 2 | 0 | 2 | 1 | 0 | 11 | 16 | 10 | 0 | 0 | 10 | 94 | 6 | 12 |
| | 55～59歳 | 202 | 12 | 0 | 2 | 0 | 0 | 25 | 17 | 19 | 0 | 0 | 6 | 110 | 5 | 24 |
| | 60～64歳 | 244 | 7 | 0 | 5 | 4 | 1 | 19 | 18 | 25 | 0 | 0 | 15 | 117 | 10 | 35 |
| | 65～69歳 | 423 | 22 | 3 | 4 | 5 | 3 | 38 | 35 | 24 | 0 | 3 | 17 | 217 | 19 | 61 |
| | 70～74歳 | 408 | 27 | 2 | 15 | 10 | 1 | 50 | 36 | 26 | 1 | 3 | 24 | 185 | 21 | 56 |
| | 75～79歳 | 361 | 20 | 0 | 11 | 11 | 7 | 45 | 18 | 15 | 1 | 2 | 23 | 148 | 18 | 80 |
| 80～84歳 | 177 | 13 | 5 | 8 | 11 | 4 | 21 | 11 | 9 | 0 | 0 | 4 | 63 | 17 | 36 | |
| 85歳以上 | 93 | 4 | 1 | 6 | 3 | 3 | 12 | 2 | 3 | 0 | 1 | 6 | 36 | 7 | 17 | |
| 女性 | 合計 | 4,738 | 80 | 3 | 52 | 55 | 12 | 235 | 294 | 194 | 2 | 3 | 184 | 2,898 | 240 | 666 |
| | 20～24歳 | 10 | 0 | 0 | 0 | 0 | 0 | 0 | 0 | 0 | 0 | 0 | 1 | 8 | 0 | 1 |
| | 25～29歳 | 124 | 0 | 0 | 1 | 0 | 0 | 0 | 1 | 2 | 0 | 0 | 0 | 106 | 11 | 3 |
| | 30～34歳 | 149 | 0 | 0 | 0 | 1 | 0 | 1 | 1 | 2 | 0 | 0 | 5 | 133 | 7 | 0 |
| | 35～39歳 | 220 | 2 | 0 | 1 | 2 | 0 | 2 | 2 | 3 | 0 | 0 | 8 | 185 | 11 | 5 |
| | 40～44歳 | 302 | 3 | 0 | 1 | 1 | 0 | 4 | 8 | 10 | 0 | 0 | 12 | 240 | 16 | 12 |
| | 45～49歳 | 422 | 3 | 0 | 3 | 2 | 0 | 9 | 16 | 13 | 0 | 0 | 15 | 320 | 27 | 19 |
| | 50～54歳 | 382 | 2 | 0 | 4 | 2 | 2 | 12 | 18 | 24 | 0 | 0 | 16 | 265 | 22 | 25 |
| | 55～59歳 | 445 | 8 | 0 | 2 | 5 | 1 | 19 | 27 | 18 | 0 | 0 | 21 | 285 | 29 | 47 |
| | 60～64歳 | 564 | 10 | 1 | 7 | 11 | 1 | 30 | 47 | 25 | 0 | 0 | 31 | 346 | 16 | 59 |
| | 65～69歳 | 679 | 14 | 0 | 8 | 4 | 1 | 31 | 61 | 35 | 0 | 1 | 25 | 368 | 42 | 115 |
| | 70～74歳 | 606 | 15 | 2 | 6 | 12 | 4 | 41 | 54 | 29 | 0 | 1 | 22 | 297 | 21 | 139 |
| | 75～79歳 | 486 | 12 | 0 | 10 | 2 | 2 | 46 | 38 | 21 | 1 | 1 | 16 | 218 | 24 | 125 |
| 80～84歳 | 245 | 9 | 0 | 5 | 6 | 1 | 23 | 13 | 7 | 1 | 0 | 10 | 92 | 9 | 82 | |
| 85歳以上 | 104 | 2 | 0 | 4 | 7 | 0 | 17 | 8 | 5 | 0 | 0 | 2 | 35 | 5 | 34 | |

Q2-3-③ 現在治療を受けていないが健診で指摘されたことがある病気はありますか（複数回答）

| | 回答数 | %表(割合) | | | | | | | | | | | | | | |
|--------|--------|--------|------|------|------|------|-------|-------|-------|-------|----------------|------|---------|------------------|-------|-------|
| | | 糖尿病 | 脳卒中 | 心臓病 | がん | 肺炎 | 高血圧症 | 高脂血症 | 肥満症 | 認知症 | 慢性閉塞性肺疾患(COPD) | その他 | 特に病気がない | 健診を受けていないのでわからない | 無回答 | |
| 合計 | 合計 | 7,200 | 2.7% | 0.2% | 1.5% | 1.4% | 0.4% | 6.6% | 6.6% | 5.0% | 0.1% | 0.2% | 4.2% | 57.6% | 5.0% | 13.9% |
| | 20～24歳 | 16 | 0.0% | 0.0% | 0.0% | 0.0% | 0.0% | 0.0% | 6.3% | 0.0% | 0.0% | 0.0% | 12.5% | 62.5% | 6.3% | 12.5% |
| | 25～29歳 | 145 | 0.7% | 0.7% | 0.7% | 0.0% | 0.0% | 0.7% | 1.4% | 3.4% | 0.0% | 0.0% | 0.0% | 84.1% | 8.3% | 2.8% |
| | 30～34歳 | 191 | 0.0% | 0.0% | 0.0% | 0.5% | 0.0% | 1.6% | 2.1% | 2.6% | 0.0% | 0.0% | 2.6% | 85.9% | 5.2% | 1.0% |
| | 35～39歳 | 293 | 1.4% | 0.0% | 0.3% | 0.7% | 0.0% | 1.7% | 2.0% | 2.4% | 0.0% | 0.0% | 3.1% | 82.3% | 4.4% | 3.1% |
| | 40～44歳 | 415 | 1.4% | 0.0% | 0.2% | 0.5% | 0.0% | 1.9% | 4.3% | 4.8% | 0.0% | 0.0% | 3.6% | 77.1% | 5.1% | 4.1% |
| | 45～49歳 | 563 | 1.1% | 0.0% | 0.9% | 0.4% | 0.0% | 3.2% | 4.3% | 5.3% | 0.0% | 0.0% | 3.6% | 73.5% | 5.7% | 3.9% |
| | 50～54歳 | 540 | 0.7% | 0.0% | 1.1% | 0.6% | 0.4% | 4.3% | 6.3% | 6.3% | 0.0% | 0.0% | 4.8% | 66.5% | 5.2% | 6.9% |
| | 55～59歳 | 647 | 3.1% | 0.0% | 0.6% | 0.8% | 0.2% | 6.8% | 6.8% | 5.7% | 0.0% | 0.0% | 4.2% | 61.1% | 5.3% | 11.0% |
| | 60～64歳 | 808 | 2.1% | 0.1% | 1.5% | 1.9% | 0.2% | 6.1% | 8.0% | 6.2% | 0.0% | 0.0% | 5.7% | 57.3% | 3.2% | 11.6% |
| | 65～69歳 | 1,102 | 3.3% | 0.3% | 1.1% | 0.8% | 0.4% | 6.3% | 8.7% | 5.4% | 0.0% | 0.4% | 3.8% | 53.1% | 5.5% | 16.0% |
| | 70～74歳 | 1,014 | 4.1% | 0.4% | 2.1% | 2.2% | 0.5% | 9.0% | 8.9% | 5.4% | 0.1% | 0.4% | 4.5% | 47.5% | 4.1% | 19.2% |
| | 75～79歳 | 847 | 3.8% | 0.0% | 2.5% | 1.5% | 1.1% | 10.7% | 6.6% | 4.3% | 0.2% | 0.4% | 4.6% | 43.2% | 5.0% | 24.2% |
| 80～84歳 | 422 | 5.2% | 1.2% | 3.1% | 4.0% | 1.2% | 10.4% | 5.7% | 3.8% | 0.2% | 0.0% | 3.3% | 36.7% | 6.2% | 28.0% | |
| 85歳以上 | 197 | 3.0% | 0.5% | 5.1% | 5.1% | 1.5% | 14.7% | 5.1% | 4.1% | 0.0% | 0.5% | 4.1% | 36.0% | 6.1% | 25.9% | |
| 男性 | 合計 | 2,462 | 4.7% | 0.5% | 2.2% | 1.9% | 0.8% | 9.7% | 7.3% | 6.8% | 0.1% | 0.4% | 4.7% | 50.7% | 4.9% | 13.7% |
| | 20～24歳 | 6 | 0.0% | 0.0% | 0.0% | 0.0% | 0.0% | 0.0% | 16.7% | 0.0% | 0.0% | 0.0% | 16.7% | 33.3% | 16.7% | 16.7% |
| | 25～29歳 | 21 | 4.8% | 4.8% | 0.0% | 0.0% | 0.0% | 4.8% | 4.8% | 14.3% | 0.0% | 0.0% | 0.0% | 76.2% | 4.8% | 4.8% |
| | 30～34歳 | 42 | 0.0% | 0.0% | 0.0% | 0.0% | 0.0% | 4.8% | 7.1% | 7.1% | 0.0% | 0.0% | 0.0% | 73.8% | 7.1% | 4.8% |
| | 35～39歳 | 73 | 2.7% | 0.0% | 0.0% | 0.0% | 0.0% | 4.1% | 5.5% | 5.5% | 0.0% | 0.0% | 1.4% | 76.7% | 2.7% | 5.5% |
| | 40～44歳 | 113 | 2.7% | 0.0% | 0.0% | 0.9% | 0.0% | 3.5% | 8.8% | 8.8% | 0.0% | 0.0% | 2.7% | 70.8% | 4.4% | 4.4% |
| | 45～49歳 | 141 | 2.1% | 0.0% | 1.4% | 0.0% | 0.0% | 6.4% | 5.7% | 12.1% | 0.0% | 0.0% | 3.5% | 66.7% | 3.5% | 2.1% |
| | 50～54歳 | 158 | 1.3% | 0.0% | 1.3% | 0.6% | 0.0% | 7.0% | 10.1% | 6.3% | 0.0% | 0.0% | 6.3% | 59.5% | 3.8% | 7.6% |
| | 55～59歳 | 202 | 5.9% | 0.0% | 1.0% | 0.0% | 0.0% | 12.4% | 8.4% | 9.4% | 0.0% | 0.0% | 3.0% | 54.5% | 2.5% | 11.9% |
| | 60～64歳 | 244 | 2.9% | 0.0% | 2.0% | 1.6% | 0.4% | 7.8% | 7.4% | 10.2% | 0.0% | 0.0% | 6.1% | 48.0% | 4.1% | 14.3% |
| | 65～69歳 | 423 | 5.2% | 0.7% | 0.9% | 1.2% | 0.7% | 9.0% | 8.3% | 5.7% | 0.0% | 0.7% | 4.0% | 51.3% | 4.5% | 14.4% |
| | 70～74歳 | 408 | 6.6% | 0.5% | 3.7% | 2.5% | 0.2% | 12.3% | 8.8% | 6.4% | 0.2% | 0.7% | 5.9% | 45.3% | 5.1% | 13.7% |
| | 75～79歳 | 361 | 5.5% | 0.0% | 3.0% | 3.0% | 1.9% | 12.5% | 5.0% | 4.2% | 0.3% | 0.6% | 6.4% | 41.0% | 5.0% | 22.2% |
| 80～84歳 | 177 | 7.3% | 2.8% | 4.5% | 6.2% | 2.3% | 11.9% | 6.2% | 5.1% | 0.0% | 0.0% | 2.3% | 35.6% | 9.6% | 20.3% | |
| 85歳以上 | 93 | 4.3% | 1.1% | 6.5% | 3.2% | 3.2% | 12.9% | 2.2% | 3.2% | 0.0% | 1.1% | 6.5% | 38.7% | 7.5% | 18.3% | |
| 女性 | 合計 | 4,738 | 1.7% | 0.1% | 1.1% | 1.2% | 0.3% | 5.0% | 6.2% | 4.1% | 0.0% | 0.1% | 3.9% | 61.2% | 5.1% | 14.1% |
| | 20～24歳 | 10 | 0.0% | 0.0% | 0.0% | 0.0% | 0.0% | 0.0% | 0.0% | 0.0% | 0.0% | 0.0% | 10.0% | 80.0% | 0.0% | 10.0% |
| | 25～29歳 | 124 | 0.0% | 0.0% | 0.8% | 0.0% | 0.0% | 0.0% | 0.8% | 1.6% | 0.0% | 0.0% | 0.0% | 85.5% | 8.9% | 2.4% |
| | 30～34歳 | 149 | 0.0% | 0.0% | 0.0% | 0.7% | 0.0% | 0.7% | 0.7% | 1.3% | 0.0% | 0.0% | 3.4% | 89.3% | 4.7% | 0.0% |
| | 35～39歳 | 220 | 0.9% | 0.0% | 0.5% | 0.9% | 0.0% | 0.9% | 0.9% | 1.4% | 0.0% | 0.0% | 3.6% | 84.1% | 5.0% | 2.3% |
| | 40～44歳 | 302 | 1.0% | 0.0% | 0.3% | 0.3% | 0.0% | 1.3% | 2.6% | 3.3% | 0.0% | 0.0% | 4.0% | 79.5% | 5.3% | 4.0% |
| | 45～49歳 | 422 | 0.7% | 0.0% | 0.7% | 0.5% | 0.0% | 2.1% | 3.8% | 3.1% | 0.0% | 0.0% | 3.6% | 75.8% | 6.4% | 4.5% |
| | 50～54歳 | 382 | 0.5% | 0.0% | 1.0% | 0.5% | 0.5% | 3.1% | 4.7% | 6.3% | 0.0% | 0.0% | 4.2% | 69.4% | 5.8% | 6.5% |
| | 55～59歳 | 445 | 1.8% | 0.0% | 0.4% | 1.1% | 0.2% | 4.3% | 6.1% | 4.0% | 0.0% | 0.0% | 4.7% | 64.0% | 6.5% | 10.6% |
| | 60～64歳 | 564 | 1.8% | 0.2% | 1.2% | 2.0% | 0.2% | 5.3% | 8.3% | 4.4% | 0.0% | 0.0% | 5.5% | 61.3% | 2.8% | 10.5% |
| | 65～69歳 | 679 | 2.1% | 0.0% | 1.2% | 0.6% | 0.1% | 4.6% | 9.0% | 5.2% | 0.0% | 0.1% | 3.7% | 54.2% | 6.2% | 16.9% |
| | 70～74歳 | 606 | 2.5% | 0.3% | 1.0% | 2.0% | 0.7% | 6.8% | 8.9% | 4.8% | 0.0% | 0.2% | 3.6% | 49.0% | 3.5% | 22.9% |
| | 75～79歳 | 486 | 2.5% | 0.0% | 2.1% | 0.4% | 0.4% | 9.5% | 7.8% | 4.3% | 0.2% | 0.2% | 3.3% | 44.9% | 4.9% | 25.7% |
| 80～84歳 | 245 | 3.7% | 0.0% | 2.0% | 2.4% | 0.4% | 9.4% | 5.3% | 2.9% | 0.4% | 0.0% | 4.1% | 37.6% | 3.7% | 33.5% | |
| 85歳以上 | 104 | 1.9% | 0.0% | 3.8% | 6.7% | 0.0% | 16.3% | 7.7% | 4.8% | 0.0% | 0.0% | 1.9% | 33.7% | 4.8% | 32.7% | |

Q2-4 介護認定を受けていますか

| | 回答数 | n表(人数) | | | | | | | | | |
|-------|--------|------------|----------|----------|----------|----------|----------|----------|----------|-----|-----|
| | | 受けて いない | 要支援 1 | 要支援 2 | 要介護 1 | 要介護 2 | 要介護 3 | 要介護 4 | 要介護 5 | 無回答 | |
| 合計 | 合計 | 7,200 | 6,864 | 63 | 42 | 21 | 14 | 10 | 6 | 2 | 178 |
| | 20～24歳 | 16 | 16 | 0 | 0 | 0 | 0 | 0 | 0 | 0 | 0 |
| | 25～29歳 | 145 | 142 | 0 | 0 | 0 | 1 | 0 | 0 | 0 | 2 |
| | 30～34歳 | 191 | 187 | 0 | 0 | 0 | 0 | 0 | 0 | 0 | 4 |
| | 35～39歳 | 293 | 290 | 0 | 0 | 0 | 0 | 0 | 0 | 0 | 3 |
| | 40～44歳 | 415 | 404 | 0 | 0 | 0 | 0 | 0 | 0 | 0 | 11 |
| | 45～49歳 | 563 | 550 | 0 | 0 | 0 | 0 | 1 | 0 | 0 | 12 |
| | 50～54歳 | 540 | 528 | 0 | 0 | 0 | 0 | 0 | 0 | 0 | 12 |
| | 55～59歳 | 647 | 637 | 1 | 0 | 0 | 0 | 0 | 0 | 0 | 9 |
| | 60～64歳 | 808 | 795 | 0 | 0 | 0 | 0 | 0 | 0 | 0 | 13 |
| | 65～69歳 | 1,102 | 1,072 | 1 | 1 | 1 | 0 | 2 | 2 | 0 | 23 |
| | 70～74歳 | 1,014 | 965 | 9 | 4 | 1 | 2 | 1 | 1 | 1 | 30 |
| | 75～79歳 | 847 | 776 | 11 | 15 | 6 | 2 | 3 | 1 | 0 | 33 |
| | 80～84歳 | 422 | 362 | 23 | 10 | 5 | 4 | 1 | 1 | 0 | 16 |
| 85歳以上 | 197 | 140 | 18 | 12 | 8 | 5 | 2 | 1 | 1 | 10 | |
| 男性 | 合計 | 2,462 | 2,362 | 19 | 9 | 6 | 5 | 6 | 3 | 0 | 52 |
| | 20～24歳 | 6 | 6 | 0 | 0 | 0 | 0 | 0 | 0 | 0 | 0 |
| | 25～29歳 | 21 | 21 | 0 | 0 | 0 | 0 | 0 | 0 | 0 | 0 |
| | 30～34歳 | 42 | 40 | 0 | 0 | 0 | 0 | 0 | 0 | 0 | 2 |
| | 35～39歳 | 73 | 72 | 0 | 0 | 0 | 0 | 0 | 0 | 0 | 1 |
| | 40～44歳 | 113 | 111 | 0 | 0 | 0 | 0 | 0 | 0 | 0 | 2 |
| | 45～49歳 | 141 | 135 | 0 | 0 | 0 | 0 | 1 | 0 | 0 | 5 |
| | 50～54歳 | 158 | 157 | 0 | 0 | 0 | 0 | 0 | 0 | 0 | 1 |
| | 55～59歳 | 202 | 197 | 1 | 0 | 0 | 0 | 0 | 0 | 0 | 4 |
| | 60～64歳 | 244 | 239 | 0 | 0 | 0 | 0 | 0 | 0 | 0 | 5 |
| | 65～69歳 | 423 | 413 | 1 | 0 | 1 | 0 | 2 | 1 | 0 | 5 |
| | 70～74歳 | 408 | 391 | 5 | 1 | 0 | 0 | 0 | 1 | 0 | 10 |
| | 75～79歳 | 361 | 341 | 0 | 3 | 2 | 1 | 2 | 1 | 0 | 11 |
| | 80～84歳 | 177 | 158 | 7 | 2 | 2 | 3 | 1 | 0 | 0 | 4 |
| 85歳以上 | 93 | 81 | 5 | 3 | 1 | 1 | 0 | 0 | 0 | 2 | |
| 女性 | 合計 | 4,738 | 4,502 | 44 | 33 | 15 | 9 | 4 | 3 | 2 | 126 |
| | 20～24歳 | 10 | 10 | 0 | 0 | 0 | 0 | 0 | 0 | 0 | 0 |
| | 25～29歳 | 124 | 121 | 0 | 0 | 0 | 1 | 0 | 0 | 0 | 2 |
| | 30～34歳 | 149 | 147 | 0 | 0 | 0 | 0 | 0 | 0 | 0 | 2 |
| | 35～39歳 | 220 | 218 | 0 | 0 | 0 | 0 | 0 | 0 | 0 | 2 |
| | 40～44歳 | 302 | 293 | 0 | 0 | 0 | 0 | 0 | 0 | 0 | 9 |
| | 45～49歳 | 422 | 415 | 0 | 0 | 0 | 0 | 0 | 0 | 0 | 7 |
| | 50～54歳 | 382 | 371 | 0 | 0 | 0 | 0 | 0 | 0 | 0 | 11 |
| | 55～59歳 | 445 | 440 | 0 | 0 | 0 | 0 | 0 | 0 | 0 | 5 |
| | 60～64歳 | 564 | 556 | 0 | 0 | 0 | 0 | 0 | 0 | 0 | 8 |
| | 65～69歳 | 679 | 659 | 0 | 1 | 0 | 0 | 0 | 1 | 0 | 18 |
| | 70～74歳 | 606 | 574 | 4 | 3 | 1 | 2 | 1 | 0 | 1 | 20 |
| | 75～79歳 | 486 | 435 | 11 | 12 | 4 | 1 | 1 | 0 | 0 | 22 |
| | 80～84歳 | 245 | 204 | 16 | 8 | 3 | 1 | 0 | 1 | 0 | 12 |
| 85歳以上 | 104 | 59 | 13 | 9 | 7 | 4 | 2 | 1 | 1 | 8 | |

Q2-4 介護認定を受けていますか

| | 回答数 | %表(割合) | | | | | | | | | |
|-------|--------|------------|----------|----------|----------|----------|----------|----------|----------|------|------|
| | | 受けて いない | 要支援 1 | 要支援 2 | 要介護 1 | 要介護 2 | 要介護 3 | 要介護 4 | 要介護 5 | 無回答 | |
| 合計 | 合計 | 7,200 | 95.3% | 0.9% | 0.6% | 0.3% | 0.2% | 0.1% | 0.1% | 0.0% | 2.5% |
| | 20～24歳 | 16 | 100.0% | 0.0% | 0.0% | 0.0% | 0.0% | 0.0% | 0.0% | 0.0% | 0.0% |
| | 25～29歳 | 145 | 97.9% | 0.0% | 0.0% | 0.0% | 0.7% | 0.0% | 0.0% | 0.0% | 1.4% |
| | 30～34歳 | 191 | 97.9% | 0.0% | 0.0% | 0.0% | 0.0% | 0.0% | 0.0% | 0.0% | 2.1% |
| | 35～39歳 | 293 | 99.0% | 0.0% | 0.0% | 0.0% | 0.0% | 0.0% | 0.0% | 0.0% | 1.0% |
| | 40～44歳 | 415 | 97.3% | 0.0% | 0.0% | 0.0% | 0.0% | 0.0% | 0.0% | 0.0% | 2.7% |
| | 45～49歳 | 563 | 97.7% | 0.0% | 0.0% | 0.0% | 0.0% | 0.2% | 0.0% | 0.0% | 2.1% |
| | 50～54歳 | 540 | 97.8% | 0.0% | 0.0% | 0.0% | 0.0% | 0.0% | 0.0% | 0.0% | 2.2% |
| | 55～59歳 | 647 | 98.5% | 0.2% | 0.0% | 0.0% | 0.0% | 0.0% | 0.0% | 0.0% | 1.4% |
| | 60～64歳 | 808 | 98.4% | 0.0% | 0.0% | 0.0% | 0.0% | 0.0% | 0.0% | 0.0% | 1.6% |
| | 65～69歳 | 1,102 | 97.3% | 0.1% | 0.1% | 0.1% | 0.0% | 0.2% | 0.2% | 0.0% | 2.1% |
| | 70～74歳 | 1,014 | 95.2% | 0.9% | 0.4% | 0.1% | 0.2% | 0.1% | 0.1% | 0.1% | 3.0% |
| | 75～79歳 | 847 | 91.6% | 1.3% | 1.8% | 0.7% | 0.2% | 0.4% | 0.1% | 0.0% | 3.9% |
| | 80～84歳 | 422 | 85.8% | 5.5% | 2.4% | 1.2% | 0.9% | 0.2% | 0.2% | 0.0% | 3.8% |
| 85歳以上 | 197 | 71.1% | 9.1% | 6.1% | 4.1% | 2.5% | 1.0% | 0.5% | 0.5% | 5.1% | |
| 男性 | 合計 | 2,462 | 95.9% | 0.8% | 0.4% | 0.2% | 0.2% | 0.2% | 0.1% | 0.0% | 2.1% |
| | 20～24歳 | 6 | 100.0% | 0.0% | 0.0% | 0.0% | 0.0% | 0.0% | 0.0% | 0.0% | 0.0% |
| | 25～29歳 | 21 | 100.0% | 0.0% | 0.0% | 0.0% | 0.0% | 0.0% | 0.0% | 0.0% | 0.0% |
| | 30～34歳 | 42 | 95.2% | 0.0% | 0.0% | 0.0% | 0.0% | 0.0% | 0.0% | 0.0% | 4.8% |
| | 35～39歳 | 73 | 98.6% | 0.0% | 0.0% | 0.0% | 0.0% | 0.0% | 0.0% | 0.0% | 1.4% |
| | 40～44歳 | 113 | 98.2% | 0.0% | 0.0% | 0.0% | 0.0% | 0.0% | 0.0% | 0.0% | 1.8% |
| | 45～49歳 | 141 | 95.7% | 0.0% | 0.0% | 0.0% | 0.0% | 0.7% | 0.0% | 0.0% | 3.5% |
| | 50～54歳 | 158 | 99.4% | 0.0% | 0.0% | 0.0% | 0.0% | 0.0% | 0.0% | 0.0% | 0.6% |
| | 55～59歳 | 202 | 97.5% | 0.5% | 0.0% | 0.0% | 0.0% | 0.0% | 0.0% | 0.0% | 2.0% |
| | 60～64歳 | 244 | 98.0% | 0.0% | 0.0% | 0.0% | 0.0% | 0.0% | 0.0% | 0.0% | 2.0% |
| | 65～69歳 | 423 | 97.6% | 0.2% | 0.0% | 0.2% | 0.0% | 0.5% | 0.2% | 0.0% | 1.2% |
| | 70～74歳 | 408 | 95.8% | 1.2% | 0.2% | 0.0% | 0.0% | 0.0% | 0.2% | 0.0% | 2.5% |
| | 75～79歳 | 361 | 94.5% | 0.0% | 0.8% | 0.6% | 0.3% | 0.6% | 0.3% | 0.0% | 3.0% |
| | 80～84歳 | 177 | 89.3% | 4.0% | 1.1% | 1.1% | 1.7% | 0.6% | 0.0% | 0.0% | 2.3% |
| 85歳以上 | 93 | 87.1% | 5.4% | 3.2% | 1.1% | 1.1% | 0.0% | 0.0% | 0.0% | 2.2% | |
| 女性 | 合計 | 4,738 | 95.0% | 0.9% | 0.7% | 0.3% | 0.2% | 0.1% | 0.1% | 0.0% | 2.7% |
| | 20～24歳 | 10 | 100.0% | 0.0% | 0.0% | 0.0% | 0.0% | 0.0% | 0.0% | 0.0% | 0.0% |
| | 25～29歳 | 124 | 97.6% | 0.0% | 0.0% | 0.0% | 0.8% | 0.0% | 0.0% | 0.0% | 1.6% |
| | 30～34歳 | 149 | 98.7% | 0.0% | 0.0% | 0.0% | 0.0% | 0.0% | 0.0% | 0.0% | 1.3% |
| | 35～39歳 | 220 | 99.1% | 0.0% | 0.0% | 0.0% | 0.0% | 0.0% | 0.0% | 0.0% | 0.9% |
| | 40～44歳 | 302 | 97.0% | 0.0% | 0.0% | 0.0% | 0.0% | 0.0% | 0.0% | 0.0% | 3.0% |
| | 45～49歳 | 422 | 98.3% | 0.0% | 0.0% | 0.0% | 0.0% | 0.0% | 0.0% | 0.0% | 1.7% |
| | 50～54歳 | 382 | 97.1% | 0.0% | 0.0% | 0.0% | 0.0% | 0.0% | 0.0% | 0.0% | 2.9% |
| | 55～59歳 | 445 | 98.9% | 0.0% | 0.0% | 0.0% | 0.0% | 0.0% | 0.0% | 0.0% | 1.1% |
| | 60～64歳 | 564 | 98.6% | 0.0% | 0.0% | 0.0% | 0.0% | 0.0% | 0.0% | 0.0% | 1.4% |
| | 65～69歳 | 679 | 97.1% | 0.0% | 0.1% | 0.0% | 0.0% | 0.0% | 0.1% | 0.0% | 2.7% |
| | 70～74歳 | 606 | 94.7% | 0.7% | 0.5% | 0.2% | 0.3% | 0.2% | 0.0% | 0.2% | 3.3% |
| | 75～79歳 | 486 | 89.5% | 2.3% | 2.5% | 0.8% | 0.2% | 0.2% | 0.0% | 0.0% | 4.5% |
| | 80～84歳 | 245 | 83.3% | 6.5% | 3.3% | 1.2% | 0.4% | 0.0% | 0.4% | 0.0% | 4.9% |
| 85歳以上 | 104 | 56.7% | 12.5% | 8.7% | 6.7% | 3.8% | 1.9% | 1.0% | 1.0% | 7.7% | |

Q2-5 過去1年間で「歯や歯ぐき」が原因で仕事に支障をきたしたことがありましたか

| | 回答数 | n表(人数) | | | | | %表(割合) | | | | | |
|-------|--------|--------|--------|---------|-------|-----|--------|--------|---------|-------|------|------|
| | | ない | たまにあつた | ときどきあつた | よくあつた | 無回答 | ない | たまにあつた | ときどきあつた | よくあつた | 無回答 | |
| 合計 | 合計 | 7,200 | 6,372 | 584 | 185 | 25 | 34 | 88.5% | 8.1% | 2.6% | 0.3% | 0.5% |
| | 20～24歳 | 16 | 15 | 1 | 0 | 0 | 0 | 93.8% | 6.3% | 0.0% | 0.0% | 0.0% |
| | 25～29歳 | 145 | 127 | 10 | 7 | 0 | 1 | 87.6% | 6.9% | 4.8% | 0.0% | 0.7% |
| | 30～34歳 | 191 | 168 | 15 | 8 | 0 | 0 | 88.0% | 7.9% | 4.2% | 0.0% | 0.0% |
| | 35～39歳 | 293 | 261 | 21 | 10 | 1 | 0 | 89.1% | 7.2% | 3.4% | 0.3% | 0.0% |
| | 40～44歳 | 415 | 365 | 35 | 13 | 1 | 1 | 88.0% | 8.4% | 3.1% | 0.2% | 0.2% |
| | 45～49歳 | 563 | 499 | 45 | 15 | 4 | 0 | 88.6% | 8.0% | 2.7% | 0.7% | 0.0% |
| | 50～54歳 | 540 | 474 | 46 | 16 | 4 | 0 | 87.8% | 8.5% | 3.0% | 0.7% | 0.0% |
| | 55～59歳 | 647 | 584 | 50 | 11 | 2 | 0 | 90.3% | 7.7% | 1.7% | 0.3% | 0.0% |
| | 60～64歳 | 808 | 701 | 82 | 21 | 3 | 1 | 86.8% | 10.1% | 2.6% | 0.4% | 0.1% |
| | 65～69歳 | 1,102 | 975 | 90 | 30 | 0 | 7 | 88.5% | 8.2% | 2.7% | 0.0% | 0.6% |
| | 70～74歳 | 1,014 | 892 | 89 | 20 | 5 | 8 | 88.0% | 8.8% | 2.0% | 0.5% | 0.8% |
| | 75～79歳 | 847 | 774 | 50 | 14 | 1 | 8 | 91.4% | 5.9% | 1.7% | 0.1% | 0.9% |
| | 80～84歳 | 422 | 371 | 30 | 13 | 3 | 5 | 87.9% | 7.1% | 3.1% | 0.7% | 1.2% |
| 85歳以上 | 197 | 166 | 20 | 7 | 1 | 3 | 84.3% | 10.2% | 3.6% | 0.5% | 1.5% | |
| 男性 | 合計 | 2,462 | 2,138 | 227 | 77 | 12 | 8 | 86.8% | 9.2% | 3.1% | 0.5% | 0.3% |
| | 20～24歳 | 6 | 5 | 1 | 0 | 0 | 0 | 83.3% | 16.7% | 0.0% | 0.0% | 0.0% |
| | 25～29歳 | 21 | 19 | 2 | 0 | 0 | 0 | 90.5% | 9.5% | 0.0% | 0.0% | 0.0% |
| | 30～34歳 | 42 | 40 | 0 | 2 | 0 | 0 | 95.2% | 0.0% | 4.8% | 0.0% | 0.0% |
| | 35～39歳 | 73 | 63 | 7 | 3 | 0 | 0 | 86.3% | 9.6% | 4.1% | 0.0% | 0.0% |
| | 40～44歳 | 113 | 95 | 10 | 7 | 1 | 0 | 84.1% | 8.8% | 6.2% | 0.9% | 0.0% |
| | 45～49歳 | 141 | 118 | 15 | 6 | 2 | 0 | 83.7% | 10.6% | 4.3% | 1.4% | 0.0% |
| | 50～54歳 | 158 | 140 | 13 | 3 | 2 | 0 | 88.6% | 8.2% | 1.9% | 1.3% | 0.0% |
| | 55～59歳 | 202 | 171 | 28 | 3 | 0 | 0 | 84.7% | 13.9% | 1.5% | 0.0% | 0.0% |
| | 60～64歳 | 244 | 207 | 26 | 10 | 1 | 0 | 84.8% | 10.7% | 4.1% | 0.4% | 0.0% |
| | 65～69歳 | 423 | 372 | 36 | 13 | 0 | 2 | 87.9% | 8.5% | 3.1% | 0.0% | 0.5% |
| | 70～74歳 | 408 | 345 | 49 | 9 | 2 | 3 | 84.6% | 12.0% | 2.2% | 0.5% | 0.7% |
| | 75～79歳 | 361 | 331 | 20 | 7 | 0 | 3 | 91.7% | 5.5% | 1.9% | 0.0% | 0.8% |
| | 80～84歳 | 177 | 151 | 13 | 10 | 3 | 0 | 85.3% | 7.3% | 5.6% | 1.7% | 0.0% |
| 85歳以上 | 93 | 81 | 7 | 4 | 1 | 0 | 87.1% | 7.5% | 4.3% | 1.1% | 0.0% | |
| 女性 | 合計 | 4,738 | 4,234 | 357 | 108 | 13 | 26 | 89.4% | 7.5% | 2.3% | 0.3% | 0.5% |
| | 20～24歳 | 10 | 10 | 0 | 0 | 0 | 0 | 100.0% | 0.0% | 0.0% | 0.0% | 0.0% |
| | 25～29歳 | 124 | 108 | 8 | 7 | 0 | 1 | 87.1% | 6.5% | 5.6% | 0.0% | 0.8% |
| | 30～34歳 | 149 | 128 | 15 | 6 | 0 | 0 | 85.9% | 10.1% | 4.0% | 0.0% | 0.0% |
| | 35～39歳 | 220 | 198 | 14 | 7 | 1 | 0 | 90.0% | 6.4% | 3.2% | 0.5% | 0.0% |
| | 40～44歳 | 302 | 270 | 25 | 6 | 0 | 1 | 89.4% | 8.3% | 2.0% | 0.0% | 0.3% |
| | 45～49歳 | 422 | 381 | 30 | 9 | 2 | 0 | 90.3% | 7.1% | 2.1% | 0.5% | 0.0% |
| | 50～54歳 | 382 | 334 | 33 | 13 | 2 | 0 | 87.4% | 8.6% | 3.4% | 0.5% | 0.0% |
| | 55～59歳 | 445 | 413 | 22 | 8 | 2 | 0 | 92.8% | 4.9% | 1.8% | 0.4% | 0.0% |
| | 60～64歳 | 564 | 494 | 56 | 11 | 2 | 1 | 87.6% | 9.9% | 2.0% | 0.4% | 0.2% |
| | 65～69歳 | 679 | 603 | 54 | 17 | 0 | 5 | 88.8% | 8.0% | 2.5% | 0.0% | 0.7% |
| | 70～74歳 | 606 | 547 | 40 | 11 | 3 | 5 | 90.3% | 6.6% | 1.8% | 0.5% | 0.8% |
| | 75～79歳 | 486 | 443 | 30 | 7 | 1 | 5 | 91.2% | 6.2% | 1.4% | 0.2% | 1.0% |
| | 80～84歳 | 245 | 220 | 17 | 3 | 0 | 5 | 89.8% | 6.9% | 1.2% | 0.0% | 2.0% |
| 85歳以上 | 104 | 85 | 13 | 3 | 0 | 3 | 81.7% | 12.5% | 2.9% | 0.0% | 2.9% | |

Q2-6 過去1年間で「歯や歯ぐき」が原因でよく眠れなかったことがありましたか

| | 回答数 | n表(人数) | | | | | %表(割合) | | | | | |
|-------|--------|--------|--------|---------|-------|-----|--------|--------|---------|-------|------|------|
| | | ない | たまにあつた | ときどきあつた | よくあつた | 無回答 | ない | たまにあつた | ときどきあつた | よくあつた | 無回答 | |
| 合計 | 合計 | 7,200 | 6,444 | 605 | 107 | 17 | 27 | 89.5% | 8.4% | 1.5% | 0.2% | 0.4% |
| | 20～24歳 | 16 | 15 | 1 | 0 | 0 | 0 | 93.8% | 6.3% | 0.0% | 0.0% | 0.0% |
| | 25～29歳 | 145 | 125 | 17 | 2 | 0 | 1 | 86.2% | 11.7% | 1.4% | 0.0% | 0.7% |
| | 30～34歳 | 191 | 164 | 24 | 3 | 0 | 0 | 85.9% | 12.6% | 1.6% | 0.0% | 0.0% |
| | 35～39歳 | 293 | 266 | 21 | 6 | 0 | 0 | 90.8% | 7.2% | 2.0% | 0.0% | 0.0% |
| | 40～44歳 | 415 | 366 | 35 | 9 | 4 | 1 | 88.2% | 8.4% | 2.2% | 1.0% | 0.2% |
| | 45～49歳 | 563 | 507 | 43 | 9 | 3 | 1 | 90.1% | 7.6% | 1.6% | 0.5% | 0.2% |
| | 50～54歳 | 540 | 485 | 45 | 9 | 1 | 0 | 89.8% | 8.3% | 1.7% | 0.2% | 0.0% |
| | 55～59歳 | 647 | 578 | 57 | 10 | 2 | 0 | 89.3% | 8.8% | 1.5% | 0.3% | 0.0% |
| | 60～64歳 | 808 | 712 | 81 | 10 | 4 | 1 | 88.1% | 10.0% | 1.2% | 0.5% | 0.1% |
| | 65～69歳 | 1,102 | 981 | 104 | 11 | 1 | 5 | 89.0% | 9.4% | 1.0% | 0.1% | 0.5% |
| | 70～74歳 | 1,014 | 917 | 78 | 11 | 1 | 7 | 90.4% | 7.7% | 1.1% | 0.1% | 0.7% |
| | 75～79歳 | 847 | 775 | 54 | 11 | 1 | 6 | 91.5% | 6.4% | 1.3% | 0.1% | 0.7% |
| | 80～84歳 | 422 | 386 | 24 | 10 | 0 | 2 | 91.5% | 5.7% | 2.4% | 0.0% | 0.5% |
| 85歳以上 | 197 | 167 | 21 | 6 | 0 | 3 | 84.8% | 10.7% | 3.0% | 0.0% | 1.5% | |
| 男性 | 合計 | 2,462 | 2,176 | 221 | 53 | 7 | 5 | 88.4% | 9.0% | 2.2% | 0.3% | 0.2% |
| | 20～24歳 | 6 | 5 | 1 | 0 | 0 | 0 | 83.3% | 16.7% | 0.0% | 0.0% | 0.0% |
| | 25～29歳 | 21 | 17 | 4 | 0 | 0 | 0 | 81.0% | 19.0% | 0.0% | 0.0% | 0.0% |
| | 30～34歳 | 42 | 39 | 2 | 1 | 0 | 0 | 92.9% | 4.8% | 2.4% | 0.0% | 0.0% |
| | 35～39歳 | 73 | 67 | 5 | 1 | 0 | 0 | 91.8% | 6.8% | 1.4% | 0.0% | 0.0% |
| | 40～44歳 | 113 | 98 | 8 | 5 | 2 | 0 | 86.7% | 7.1% | 4.4% | 1.8% | 0.0% |
| | 45～49歳 | 141 | 125 | 13 | 2 | 1 | 0 | 88.7% | 9.2% | 1.4% | 0.7% | 0.0% |
| | 50～54歳 | 158 | 142 | 12 | 3 | 1 | 0 | 89.9% | 7.6% | 1.9% | 0.6% | 0.0% |
| | 55～59歳 | 202 | 176 | 22 | 4 | 0 | 0 | 87.1% | 10.9% | 2.0% | 0.0% | 0.0% |
| | 60～64歳 | 244 | 210 | 27 | 5 | 2 | 0 | 86.1% | 11.1% | 2.0% | 0.8% | 0.0% |
| | 65～69歳 | 423 | 366 | 50 | 5 | 1 | 1 | 86.5% | 11.8% | 1.2% | 0.2% | 0.2% |
| | 70～74歳 | 408 | 367 | 31 | 8 | 0 | 2 | 90.0% | 7.6% | 2.0% | 0.0% | 0.5% |
| | 75～79歳 | 361 | 331 | 22 | 7 | 0 | 1 | 91.7% | 6.1% | 1.9% | 0.0% | 0.3% |
| | 80～84歳 | 177 | 155 | 14 | 8 | 0 | 0 | 87.6% | 7.9% | 4.5% | 0.0% | 0.0% |
| 85歳以上 | 93 | 78 | 10 | 4 | 0 | 1 | 83.9% | 10.8% | 4.3% | 0.0% | 1.1% | |
| 女性 | 合計 | 4,738 | 4,268 | 384 | 54 | 10 | 22 | 90.1% | 8.1% | 1.1% | 0.2% | 0.5% |
| | 20～24歳 | 10 | 10 | 0 | 0 | 0 | 0 | 100.0% | 0.0% | 0.0% | 0.0% | 0.0% |
| | 25～29歳 | 124 | 108 | 13 | 2 | 0 | 1 | 87.1% | 10.5% | 1.6% | 0.0% | 0.8% |
| | 30～34歳 | 149 | 125 | 22 | 2 | 0 | 0 | 83.9% | 14.8% | 1.3% | 0.0% | 0.0% |
| | 35～39歳 | 220 | 199 | 16 | 5 | 0 | 0 | 90.5% | 7.3% | 2.3% | 0.0% | 0.0% |
| | 40～44歳 | 302 | 268 | 27 | 4 | 2 | 1 | 88.7% | 8.9% | 1.3% | 0.7% | 0.3% |
| | 45～49歳 | 422 | 382 | 30 | 7 | 2 | 1 | 90.5% | 7.1% | 1.7% | 0.5% | 0.2% |
| | 50～54歳 | 382 | 343 | 33 | 6 | 0 | 0 | 89.8% | 8.6% | 1.6% | 0.0% | 0.0% |
| | 55～59歳 | 445 | 402 | 35 | 6 | 2 | 0 | 90.3% | 7.9% | 1.3% | 0.4% | 0.0% |
| | 60～64歳 | 564 | 502 | 54 | 5 | 2 | 1 | 89.0% | 9.6% | 0.9% | 0.4% | 0.2% |
| | 65～69歳 | 679 | 615 | 54 | 6 | 0 | 4 | 90.6% | 8.0% | 0.9% | 0.0% | 0.6% |
| | 70～74歳 | 606 | 550 | 47 | 3 | 1 | 5 | 90.8% | 7.8% | 0.5% | 0.2% | 0.8% |
| | 75～79歳 | 486 | 444 | 32 | 4 | 1 | 5 | 91.4% | 6.6% | 0.8% | 0.2% | 1.0% |
| | 80～84歳 | 245 | 231 | 10 | 2 | 0 | 2 | 94.3% | 4.1% | 0.8% | 0.0% | 0.8% |
| 85歳以上 | 104 | 89 | 11 | 2 | 0 | 2 | 85.6% | 10.6% | 1.9% | 0.0% | 1.9% | |

Q3-1 ご自分の歯は何本ありますか

| | 回答数 | n表(人数) | | | | | %表(割合) | | | | | 平均値 (本) | 標準偏 差 | |
|-------|--------|--------|------|------------|-----------|-------|--------|-------|------------|-----------|--------|------------|----------|-----|
| | | 0本 | 1~9本 | 10~19 本 | 20本以 上 | 無回答 | 0本 | 1~9本 | 10~19 本 | 20本以 上 | 無回答 | | | |
| 合計 | 合計 | 7,200 | 37 | 316 | 658 | 5,860 | 329 | 0.5% | 4.4% | 9.1% | 81.4% | 4.6% | 24.5 | 6.4 |
| | 20~24歳 | 16 | 0 | 0 | 0 | 16 | 0 | 0.0% | 0.0% | 0.0% | 100.0% | 0.0% | 28.7 | 2.0 |
| | 25~29歳 | 145 | 0 | 0 | 0 | 141 | 4 | 0.0% | 0.0% | 0.0% | 97.2% | 2.8% | 28.6 | 1.9 |
| | 30~34歳 | 191 | 1 | 1 | 0 | 186 | 3 | 0.5% | 0.5% | 0.0% | 97.4% | 1.6% | 28.6 | 3.4 |
| | 35~39歳 | 293 | 0 | 3 | 2 | 275 | 13 | 0.0% | 1.0% | 0.7% | 93.9% | 4.4% | 27.8 | 3.0 |
| | 40~44歳 | 415 | 0 | 2 | 1 | 394 | 18 | 0.0% | 0.5% | 0.2% | 94.9% | 4.3% | 28.1 | 2.8 |
| | 45~49歳 | 563 | 0 | 3 | 8 | 538 | 14 | 0.0% | 0.5% | 1.4% | 95.6% | 2.5% | 27.6 | 3.2 |
| | 50~54歳 | 540 | 0 | 5 | 7 | 511 | 17 | 0.0% | 0.9% | 1.3% | 94.6% | 3.1% | 27.2 | 3.3 |
| | 55~59歳 | 647 | 1 | 7 | 19 | 596 | 24 | 0.2% | 1.1% | 2.9% | 92.1% | 3.7% | 26.5 | 4.0 |
| | 60~64歳 | 808 | 2 | 13 | 65 | 698 | 30 | 0.2% | 1.6% | 8.0% | 86.4% | 3.7% | 25.0 | 4.9 |
| | 65~69歳 | 1,102 | 0 | 54 | 142 | 860 | 46 | 0.0% | 4.9% | 12.9% | 78.0% | 4.2% | 23.6 | 6.3 |
| | 70~74歳 | 1,014 | 5 | 56 | 147 | 749 | 57 | 0.5% | 5.5% | 14.5% | 73.9% | 5.6% | 22.8 | 6.7 |
| | 75~79歳 | 847 | 8 | 80 | 132 | 575 | 52 | 0.9% | 9.4% | 15.6% | 67.9% | 6.1% | 21.5 | 7.7 |
| | 80~84歳 | 422 | 12 | 56 | 91 | 234 | 29 | 2.8% | 13.3% | 21.6% | 55.5% | 6.9% | 19.3 | 8.6 |
| 85歳以上 | 197 | 8 | 36 | 44 | 87 | 22 | 4.1% | 18.3% | 22.3% | 44.2% | 11.2% | 17.3 | 9.2 | |
| 男性 | 合計 | 2,462 | 18 | 134 | 259 | 1,909 | 142 | 0.7% | 5.4% | 10.5% | 77.5% | 5.8% | 24.0 | 7.0 |
| | 20~24歳 | 6 | 0 | 0 | 0 | 6 | 0 | 0.0% | 0.0% | 0.0% | 100.0% | 0.0% | 28.0 | 2.2 |
| | 25~29歳 | 21 | 0 | 0 | 0 | 21 | 0 | 0.0% | 0.0% | 0.0% | 100.0% | 0.0% | 29.0 | 1.9 |
| | 30~34歳 | 42 | 1 | 1 | 0 | 40 | 0 | 2.4% | 2.4% | 0.0% | 95.2% | 0.0% | 28.2 | 6.2 |
| | 35~39歳 | 73 | 0 | 2 | 1 | 65 | 5 | 0.0% | 2.7% | 1.4% | 89.0% | 6.8% | 27.5 | 4.2 |
| | 40~44歳 | 113 | 0 | 0 | 0 | 101 | 12 | 0.0% | 0.0% | 0.0% | 89.4% | 10.6% | 28.5 | 1.9 |
| | 45~49歳 | 141 | 0 | 0 | 4 | 132 | 5 | 0.0% | 0.0% | 2.8% | 93.6% | 3.5% | 27.9 | 3.1 |
| | 50~54歳 | 158 | 0 | 3 | 3 | 144 | 8 | 0.0% | 1.9% | 1.9% | 91.1% | 5.1% | 27.2 | 4.1 |
| | 55~59歳 | 202 | 1 | 3 | 11 | 176 | 11 | 0.5% | 1.5% | 5.4% | 87.1% | 5.4% | 26.1 | 5.0 |
| | 60~64歳 | 244 | 0 | 5 | 21 | 203 | 15 | 0.0% | 2.0% | 8.6% | 83.2% | 6.1% | 25.2 | 5.2 |
| | 65~69歳 | 423 | 0 | 29 | 54 | 314 | 26 | 0.0% | 6.9% | 12.8% | 74.2% | 6.1% | 23.1 | 7.1 |
| | 70~74歳 | 408 | 2 | 27 | 54 | 306 | 19 | 0.5% | 6.6% | 13.2% | 75.0% | 4.7% | 22.9 | 7.0 |
| | 75~79歳 | 361 | 3 | 30 | 51 | 258 | 19 | 0.8% | 8.3% | 14.1% | 71.5% | 5.3% | 21.8 | 7.4 |
| | 80~84歳 | 177 | 6 | 18 | 38 | 101 | 14 | 3.4% | 10.2% | 21.5% | 57.1% | 7.9% | 19.8 | 8.4 |
| 85歳以上 | 93 | 5 | 16 | 22 | 42 | 8 | 5.4% | 17.2% | 23.7% | 45.2% | 8.6% | 16.8 | 9.4 | |
| 女性 | 合計 | 4,738 | 19 | 182 | 399 | 3,951 | 187 | 0.4% | 3.8% | 8.4% | 83.4% | 3.9% | 24.9 | 6.0 |
| | 20~24歳 | 10 | 0 | 0 | 0 | 10 | 0 | 0.0% | 0.0% | 0.0% | 100.0% | 0.0% | 29.1 | 1.9 |
| | 25~29歳 | 124 | 0 | 0 | 0 | 120 | 4 | 0.0% | 0.0% | 0.0% | 96.8% | 3.2% | 28.5 | 1.9 |
| | 30~34歳 | 149 | 0 | 0 | 0 | 146 | 3 | 0.0% | 0.0% | 0.0% | 98.0% | 2.0% | 28.7 | 2.0 |
| | 35~39歳 | 220 | 0 | 1 | 1 | 210 | 8 | 0.0% | 0.5% | 0.5% | 95.5% | 3.6% | 27.9 | 2.4 |
| | 40~44歳 | 302 | 0 | 2 | 1 | 293 | 6 | 0.0% | 0.7% | 0.3% | 97.0% | 2.0% | 27.9 | 3.1 |
| | 45~49歳 | 422 | 0 | 3 | 4 | 406 | 9 | 0.0% | 0.7% | 0.9% | 96.2% | 2.1% | 27.5 | 3.2 |
| | 50~54歳 | 382 | 0 | 2 | 4 | 367 | 9 | 0.0% | 0.5% | 1.0% | 96.1% | 2.4% | 27.2 | 3.0 |
| | 55~59歳 | 445 | 0 | 4 | 8 | 420 | 13 | 0.0% | 0.9% | 1.8% | 94.4% | 2.9% | 26.7 | 3.4 |
| | 60~64歳 | 564 | 2 | 8 | 44 | 495 | 15 | 0.4% | 1.4% | 7.8% | 87.8% | 2.7% | 24.9 | 4.8 |
| | 65~69歳 | 679 | 0 | 25 | 88 | 546 | 20 | 0.0% | 3.7% | 13.0% | 80.4% | 2.9% | 23.9 | 5.7 |
| | 70~74歳 | 606 | 3 | 29 | 93 | 443 | 38 | 0.5% | 4.8% | 15.3% | 73.1% | 6.3% | 22.7 | 6.5 |
| | 75~79歳 | 486 | 5 | 50 | 81 | 317 | 33 | 1.0% | 10.3% | 16.7% | 65.2% | 6.8% | 21.3 | 7.9 |
| | 80~84歳 | 245 | 6 | 38 | 53 | 133 | 15 | 2.4% | 15.5% | 21.6% | 54.3% | 6.1% | 19.0 | 8.7 |
| 85歳以上 | 104 | 3 | 20 | 22 | 45 | 14 | 2.9% | 19.2% | 21.2% | 43.3% | 13.5% | 17.8 | 9.0 | |

Q3-2-① 部分入れ歯を使っていますか（複数回答）

| | 回答数 | n表(人数) | | | | %表(割合) | | | | |
|-------|--------|--------|-------|---------|-------|--------|-------|---------|--------|-------|
| | | 上のあご | 下のあご | 利用していない | 無回答 | 上のあご | 下のあご | 利用していない | 無回答 | |
| 合計 | 合計 | 7,200 | 1,378 | 1,573 | 4,824 | 221 | 19.1% | 21.8% | 67.0% | 3.1% |
| | 20～24歳 | 16 | 0 | 0 | 15 | 1 | 0.0% | 0.0% | 93.8% | 6.3% |
| | 25～29歳 | 145 | 0 | 0 | 142 | 3 | 0.0% | 0.0% | 97.9% | 2.1% |
| | 30～34歳 | 191 | 1 | 0 | 190 | 0 | 0.5% | 0.0% | 99.5% | 0.0% |
| | 35～39歳 | 293 | 3 | 2 | 287 | 2 | 1.0% | 0.7% | 98.0% | 0.7% |
| | 40～44歳 | 415 | 5 | 1 | 402 | 8 | 1.2% | 0.2% | 96.9% | 1.9% |
| | 45～49歳 | 563 | 17 | 9 | 538 | 2 | 3.0% | 1.6% | 95.6% | 0.4% |
| | 50～54歳 | 540 | 22 | 30 | 486 | 10 | 4.1% | 5.6% | 90.0% | 1.9% |
| | 55～59歳 | 647 | 63 | 63 | 531 | 13 | 9.7% | 9.7% | 82.1% | 2.0% |
| | 60～64歳 | 808 | 142 | 170 | 559 | 8 | 17.6% | 21.0% | 69.2% | 1.0% |
| | 65～69歳 | 1,102 | 270 | 344 | 615 | 29 | 24.5% | 31.2% | 55.8% | 2.6% |
| | 70～74歳 | 1,014 | 295 | 361 | 493 | 45 | 29.1% | 35.6% | 48.6% | 4.4% |
| | 75～79歳 | 847 | 306 | 324 | 358 | 46 | 36.1% | 38.3% | 42.3% | 5.4% |
| | 80～84歳 | 422 | 170 | 178 | 146 | 35 | 40.3% | 42.2% | 34.6% | 8.3% |
| 85歳以上 | 197 | 84 | 91 | 62 | 19 | 42.6% | 46.2% | 31.5% | 9.6% | |
| 男性 | 合計 | 2,462 | 603 | 640 | 1,478 | 80 | 24.5% | 26.0% | 60.0% | 3.2% |
| | 20～24歳 | 6 | 0 | 0 | 6 | 0 | 0.0% | 0.0% | 100.0% | 0.0% |
| | 25～29歳 | 21 | 0 | 0 | 21 | 0 | 0.0% | 0.0% | 100.0% | 0.0% |
| | 30～34歳 | 42 | 0 | 0 | 42 | 0 | 0.0% | 0.0% | 100.0% | 0.0% |
| | 35～39歳 | 73 | 2 | 0 | 70 | 1 | 2.7% | 0.0% | 95.9% | 1.4% |
| | 40～44歳 | 113 | 2 | 1 | 110 | 1 | 1.8% | 0.9% | 97.3% | 0.9% |
| | 45～49歳 | 141 | 6 | 2 | 133 | 1 | 4.3% | 1.4% | 94.3% | 0.7% |
| | 50～54歳 | 158 | 9 | 9 | 139 | 4 | 5.7% | 5.7% | 88.0% | 2.5% |
| | 55～59歳 | 202 | 15 | 28 | 166 | 1 | 7.4% | 13.9% | 82.2% | 0.5% |
| | 60～64歳 | 244 | 43 | 46 | 170 | 3 | 17.6% | 18.9% | 69.7% | 1.2% |
| | 65～69歳 | 423 | 132 | 160 | 193 | 14 | 31.2% | 37.8% | 45.6% | 3.3% |
| | 70～74歳 | 408 | 129 | 146 | 186 | 16 | 31.6% | 35.8% | 45.6% | 3.9% |
| | 75～79歳 | 361 | 141 | 132 | 150 | 18 | 39.1% | 36.6% | 41.6% | 5.0% |
| | 80～84歳 | 177 | 80 | 75 | 63 | 12 | 45.2% | 42.4% | 35.6% | 6.8% |
| 85歳以上 | 93 | 44 | 41 | 29 | 9 | 47.3% | 44.1% | 31.2% | 9.7% | |
| 女性 | 合計 | 4,738 | 775 | 933 | 3,346 | 141 | 16.4% | 19.7% | 70.6% | 3.0% |
| | 20～24歳 | 10 | 0 | 0 | 9 | 1 | 0.0% | 0.0% | 90.0% | 10.0% |
| | 25～29歳 | 124 | 0 | 0 | 121 | 3 | 0.0% | 0.0% | 97.6% | 2.4% |
| | 30～34歳 | 149 | 1 | 0 | 148 | 0 | 0.7% | 0.0% | 99.3% | 0.0% |
| | 35～39歳 | 220 | 1 | 2 | 217 | 1 | 0.5% | 0.9% | 98.6% | 0.5% |
| | 40～44歳 | 302 | 3 | 0 | 292 | 7 | 1.0% | 0.0% | 96.7% | 2.3% |
| | 45～49歳 | 422 | 11 | 7 | 405 | 1 | 2.6% | 1.7% | 96.0% | 0.2% |
| | 50～54歳 | 382 | 13 | 21 | 347 | 6 | 3.4% | 5.5% | 90.8% | 1.6% |
| | 55～59歳 | 445 | 48 | 35 | 365 | 12 | 10.8% | 7.9% | 82.0% | 2.7% |
| | 60～64歳 | 564 | 99 | 124 | 389 | 5 | 17.6% | 22.0% | 69.0% | 0.9% |
| | 65～69歳 | 679 | 138 | 184 | 422 | 15 | 20.3% | 27.1% | 62.2% | 2.2% |
| | 70～74歳 | 606 | 166 | 215 | 307 | 29 | 27.4% | 35.5% | 50.7% | 4.8% |
| | 75～79歳 | 486 | 165 | 192 | 208 | 28 | 34.0% | 39.5% | 42.8% | 5.8% |
| | 80～84歳 | 245 | 90 | 103 | 83 | 23 | 36.7% | 42.0% | 33.9% | 9.4% |
| 85歳以上 | 104 | 40 | 50 | 33 | 10 | 38.5% | 48.1% | 31.7% | 9.6% | |

Q3-2-② 全部入れ歯を使っていますか（複数回答）

| | 回答数 | n表(人数) | | | | %表(割合) | | | | |
|-------|--------|--------|------|---------|-------|--------|-------|---------|--------|-------|
| | | 上のあご | 下のあご | 利用していない | 無回答 | 上のあご | 下のあご | 利用していない | 無回答 | |
| 合計 | 合計 | 7,200 | 385 | 243 | 6,122 | 613 | 5.3% | 3.4% | 85.0% | 8.5% |
| | 20～24歳 | 16 | 0 | 0 | 16 | 0 | 0.0% | 0.0% | 100.0% | 0.0% |
| | 25～29歳 | 145 | 0 | 0 | 142 | 3 | 0.0% | 0.0% | 97.9% | 2.1% |
| | 30～34歳 | 191 | 0 | 0 | 190 | 1 | 0.0% | 0.0% | 99.5% | 0.5% |
| | 35～39歳 | 293 | 0 | 0 | 290 | 3 | 0.0% | 0.0% | 99.0% | 1.0% |
| | 40～44歳 | 415 | 0 | 0 | 404 | 11 | 0.0% | 0.0% | 97.3% | 2.7% |
| | 45～49歳 | 563 | 2 | 2 | 558 | 3 | 0.4% | 0.4% | 99.1% | 0.5% |
| | 50～54歳 | 540 | 2 | 0 | 523 | 15 | 0.4% | 0.0% | 96.9% | 2.8% |
| | 55～59歳 | 647 | 8 | 3 | 613 | 25 | 1.2% | 0.5% | 94.7% | 3.9% |
| | 60～64歳 | 808 | 17 | 7 | 743 | 46 | 2.1% | 0.9% | 92.0% | 5.7% |
| | 65～69歳 | 1,102 | 55 | 35 | 906 | 125 | 5.0% | 3.2% | 82.2% | 11.3% |
| | 70～74歳 | 1,014 | 78 | 45 | 784 | 137 | 7.7% | 4.4% | 77.3% | 13.5% |
| | 75～79歳 | 847 | 91 | 58 | 607 | 131 | 10.7% | 6.8% | 71.7% | 15.5% |
| | 80～84歳 | 422 | 82 | 56 | 248 | 74 | 19.4% | 13.3% | 58.8% | 17.5% |
| 85歳以上 | 197 | 50 | 37 | 98 | 39 | 25.4% | 18.8% | 49.7% | 19.8% | |
| 男性 | 合計 | 2,462 | 161 | 112 | 2,063 | 199 | 6.5% | 4.5% | 83.8% | 8.1% |
| | 20～24歳 | 6 | 0 | 0 | 6 | 0 | 0.0% | 0.0% | 100.0% | 0.0% |
| | 25～29歳 | 21 | 0 | 0 | 21 | 0 | 0.0% | 0.0% | 100.0% | 0.0% |
| | 30～34歳 | 42 | 0 | 0 | 41 | 1 | 0.0% | 0.0% | 97.6% | 2.4% |
| | 35～39歳 | 73 | 0 | 0 | 71 | 2 | 0.0% | 0.0% | 97.3% | 2.7% |
| | 40～44歳 | 113 | 0 | 0 | 112 | 1 | 0.0% | 0.0% | 99.1% | 0.9% |
| | 45～49歳 | 141 | 0 | 0 | 139 | 2 | 0.0% | 0.0% | 98.6% | 1.4% |
| | 50～54歳 | 158 | 0 | 0 | 154 | 4 | 0.0% | 0.0% | 97.5% | 2.5% |
| | 55～59歳 | 202 | 1 | 1 | 193 | 7 | 0.5% | 0.5% | 95.5% | 3.5% |
| | 60～64歳 | 244 | 8 | 2 | 224 | 12 | 3.3% | 0.8% | 91.8% | 4.9% |
| | 65～69歳 | 423 | 27 | 16 | 341 | 46 | 6.4% | 3.8% | 80.6% | 10.9% |
| | 70～74歳 | 408 | 36 | 23 | 325 | 40 | 8.8% | 5.6% | 79.7% | 9.8% |
| | 75～79歳 | 361 | 38 | 26 | 272 | 42 | 10.5% | 7.2% | 75.3% | 11.6% |
| | 80～84歳 | 177 | 26 | 21 | 118 | 26 | 14.7% | 11.9% | 66.7% | 14.7% |
| 85歳以上 | 93 | 25 | 23 | 46 | 16 | 26.9% | 24.7% | 49.5% | 17.2% | |
| 女性 | 合計 | 4,738 | 224 | 131 | 4,059 | 414 | 4.7% | 2.8% | 85.7% | 8.7% |
| | 20～24歳 | 10 | 0 | 0 | 10 | 0 | 0.0% | 0.0% | 100.0% | 0.0% |
| | 25～29歳 | 124 | 0 | 0 | 121 | 3 | 0.0% | 0.0% | 97.6% | 2.4% |
| | 30～34歳 | 149 | 0 | 0 | 149 | 0 | 0.0% | 0.0% | 100.0% | 0.0% |
| | 35～39歳 | 220 | 0 | 0 | 219 | 1 | 0.0% | 0.0% | 99.5% | 0.5% |
| | 40～44歳 | 302 | 0 | 0 | 292 | 10 | 0.0% | 0.0% | 96.7% | 3.3% |
| | 45～49歳 | 422 | 2 | 2 | 419 | 1 | 0.5% | 0.5% | 99.3% | 0.2% |
| | 50～54歳 | 382 | 2 | 0 | 369 | 11 | 0.5% | 0.0% | 96.6% | 2.9% |
| | 55～59歳 | 445 | 7 | 2 | 420 | 18 | 1.6% | 0.4% | 94.4% | 4.0% |
| | 60～64歳 | 564 | 9 | 5 | 519 | 34 | 1.6% | 0.9% | 92.0% | 6.0% |
| | 65～69歳 | 679 | 28 | 19 | 565 | 79 | 4.1% | 2.8% | 83.2% | 11.6% |
| | 70～74歳 | 606 | 42 | 22 | 459 | 97 | 6.9% | 3.6% | 75.7% | 16.0% |
| | 75～79歳 | 486 | 53 | 32 | 335 | 89 | 10.9% | 6.6% | 68.9% | 18.3% |
| | 80～84歳 | 245 | 56 | 35 | 130 | 48 | 22.9% | 14.3% | 53.1% | 19.6% |
| 85歳以上 | 104 | 25 | 14 | 52 | 23 | 24.0% | 13.5% | 50.0% | 22.1% | |

Q4 自分の歯または入れ歯で左右の奥歯をしっかりとかみしめられますか

| | 回答数 | n表(人数) | | | | %表(割合) | | | | |
|-------|--------|---------|---------|--------|-----|---------|---------|--------|------|------|
| | | 左右両方かめる | 片方だけかめる | 両方かめない | 無回答 | 左右両方かめる | 片方だけかめる | 両方かめない | 無回答 | |
| 合計 | 合計 | 7,200 | 5,724 | 1,047 | 207 | 222 | 79.5% | 14.5% | 2.9% | 3.1% |
| | 20～24歳 | 16 | 16 | 0 | 0 | 0 | 100.0% | 0.0% | 0.0% | 0.0% |
| | 25～29歳 | 145 | 131 | 8 | 2 | 4 | 90.3% | 5.5% | 1.4% | 2.8% |
| | 30～34歳 | 191 | 162 | 19 | 5 | 5 | 84.8% | 9.9% | 2.6% | 2.6% |
| | 35～39歳 | 293 | 252 | 28 | 8 | 5 | 86.0% | 9.6% | 2.7% | 1.7% |
| | 40～44歳 | 415 | 363 | 35 | 7 | 10 | 87.5% | 8.4% | 1.7% | 2.4% |
| | 45～49歳 | 563 | 496 | 47 | 11 | 9 | 88.1% | 8.3% | 2.0% | 1.6% |
| | 50～54歳 | 540 | 445 | 59 | 22 | 14 | 82.4% | 10.9% | 4.1% | 2.6% |
| | 55～59歳 | 647 | 524 | 90 | 20 | 13 | 81.0% | 13.9% | 3.1% | 2.0% |
| | 60～64歳 | 808 | 603 | 150 | 34 | 21 | 74.6% | 18.6% | 4.2% | 2.6% |
| | 65～69歳 | 1,102 | 832 | 203 | 34 | 33 | 75.5% | 18.4% | 3.1% | 3.0% |
| | 70～74歳 | 1,014 | 779 | 172 | 20 | 43 | 76.8% | 17.0% | 2.0% | 4.2% |
| | 75～79歳 | 847 | 652 | 136 | 25 | 34 | 77.0% | 16.1% | 3.0% | 4.0% |
| | 80～84歳 | 422 | 320 | 70 | 11 | 21 | 75.8% | 16.6% | 2.6% | 5.0% |
| 85歳以上 | 197 | 149 | 30 | 8 | 10 | 75.6% | 15.2% | 4.1% | 5.1% | |
| 男性 | 合計 | 2,462 | 1,953 | 362 | 85 | 62 | 79.3% | 14.7% | 3.5% | 2.5% |
| | 20～24歳 | 6 | 6 | 0 | 0 | 0 | 100.0% | 0.0% | 0.0% | 0.0% |
| | 25～29歳 | 21 | 19 | 1 | 0 | 1 | 90.5% | 4.8% | 0.0% | 4.8% |
| | 30～34歳 | 42 | 38 | 2 | 1 | 1 | 90.5% | 4.8% | 2.4% | 2.4% |
| | 35～39歳 | 73 | 59 | 8 | 3 | 3 | 80.8% | 11.0% | 4.1% | 4.1% |
| | 40～44歳 | 113 | 100 | 8 | 3 | 2 | 88.5% | 7.1% | 2.7% | 1.8% |
| | 45～49歳 | 141 | 122 | 12 | 5 | 2 | 86.5% | 8.5% | 3.5% | 1.4% |
| | 50～54歳 | 158 | 143 | 10 | 2 | 3 | 90.5% | 6.3% | 1.3% | 1.9% |
| | 55～59歳 | 202 | 158 | 34 | 6 | 4 | 78.2% | 16.8% | 3.0% | 2.0% |
| | 60～64歳 | 244 | 189 | 42 | 9 | 4 | 77.5% | 17.2% | 3.7% | 1.6% |
| | 65～69歳 | 423 | 324 | 75 | 14 | 10 | 76.6% | 17.7% | 3.3% | 2.4% |
| | 70～74歳 | 408 | 309 | 70 | 14 | 15 | 75.7% | 17.2% | 3.4% | 3.7% |
| | 75～79歳 | 361 | 277 | 59 | 18 | 7 | 76.7% | 16.3% | 5.0% | 1.9% |
| | 80～84歳 | 177 | 138 | 25 | 7 | 7 | 78.0% | 14.1% | 4.0% | 4.0% |
| 85歳以上 | 93 | 71 | 16 | 3 | 3 | 76.3% | 17.2% | 3.2% | 3.2% | |
| 女性 | 合計 | 4,738 | 3,771 | 685 | 122 | 160 | 79.6% | 14.5% | 2.6% | 3.4% |
| | 20～24歳 | 10 | 10 | 0 | 0 | 0 | 100.0% | 0.0% | 0.0% | 0.0% |
| | 25～29歳 | 124 | 112 | 7 | 2 | 3 | 90.3% | 5.6% | 1.6% | 2.4% |
| | 30～34歳 | 149 | 124 | 17 | 4 | 4 | 83.2% | 11.4% | 2.7% | 2.7% |
| | 35～39歳 | 220 | 193 | 20 | 5 | 2 | 87.7% | 9.1% | 2.3% | 0.9% |
| | 40～44歳 | 302 | 263 | 27 | 4 | 8 | 87.1% | 8.9% | 1.3% | 2.6% |
| | 45～49歳 | 422 | 374 | 35 | 6 | 7 | 88.6% | 8.3% | 1.4% | 1.7% |
| | 50～54歳 | 382 | 302 | 49 | 20 | 11 | 79.1% | 12.8% | 5.2% | 2.9% |
| | 55～59歳 | 445 | 366 | 56 | 14 | 9 | 82.2% | 12.6% | 3.1% | 2.0% |
| | 60～64歳 | 564 | 414 | 108 | 25 | 17 | 73.4% | 19.1% | 4.4% | 3.0% |
| | 65～69歳 | 679 | 508 | 128 | 20 | 23 | 74.8% | 18.9% | 2.9% | 3.4% |
| | 70～74歳 | 606 | 470 | 102 | 6 | 28 | 77.6% | 16.8% | 1.0% | 4.6% |
| | 75～79歳 | 486 | 375 | 77 | 7 | 27 | 77.2% | 15.8% | 1.4% | 5.6% |
| | 80～84歳 | 245 | 182 | 45 | 4 | 14 | 74.3% | 18.4% | 1.6% | 5.7% |
| 85歳以上 | 104 | 78 | 14 | 5 | 7 | 75.0% | 13.5% | 4.8% | 6.7% | |

Q5 歯をみがくと血がでますか

| | 回答数 | n表(人数) | | | | %表(割合) | | | | |
|-------|--------|--------|----|-------|-------|--------|-------|-------|-------|------|
| | | いつも | 時々 | いいえ | 無回答 | いつも | 時々 | いいえ | 無回答 | |
| 合計 | 合計 | 7,200 | 80 | 2,300 | 4,794 | 26 | 1.1% | 31.9% | 66.6% | 0.4% |
| | 20～24歳 | 16 | 0 | 3 | 13 | 0 | 0.0% | 18.8% | 81.3% | 0.0% |
| | 25～29歳 | 145 | 1 | 62 | 81 | 1 | 0.7% | 42.8% | 55.9% | 0.7% |
| | 30～34歳 | 191 | 6 | 78 | 107 | 0 | 3.1% | 40.8% | 56.0% | 0.0% |
| | 35～39歳 | 293 | 9 | 103 | 181 | 0 | 3.1% | 35.2% | 61.8% | 0.0% |
| | 40～44歳 | 415 | 8 | 168 | 238 | 1 | 1.9% | 40.5% | 57.3% | 0.2% |
| | 45～49歳 | 563 | 10 | 221 | 332 | 0 | 1.8% | 39.3% | 59.0% | 0.0% |
| | 50～54歳 | 540 | 5 | 197 | 337 | 1 | 0.9% | 36.5% | 62.4% | 0.2% |
| | 55～59歳 | 647 | 6 | 224 | 417 | 0 | 0.9% | 34.6% | 64.5% | 0.0% |
| | 60～64歳 | 808 | 9 | 318 | 478 | 3 | 1.1% | 39.4% | 59.2% | 0.4% |
| | 65～69歳 | 1,102 | 9 | 338 | 752 | 3 | 0.8% | 30.7% | 68.2% | 0.3% |
| | 70～74歳 | 1,014 | 8 | 276 | 723 | 7 | 0.8% | 27.2% | 71.3% | 0.7% |
| | 75～79歳 | 847 | 6 | 185 | 650 | 6 | 0.7% | 21.8% | 76.7% | 0.7% |
| | 80～84歳 | 422 | 1 | 91 | 329 | 1 | 0.2% | 21.6% | 78.0% | 0.2% |
| 85歳以上 | 197 | 2 | 36 | 156 | 3 | 1.0% | 18.3% | 79.2% | 1.5% | |
| 男性 | 合計 | 2,462 | 32 | 797 | 1,623 | 10 | 1.3% | 32.4% | 65.9% | 0.4% |
| | 20～24歳 | 6 | 0 | 2 | 4 | 0 | 0.0% | 33.3% | 66.7% | 0.0% |
| | 25～29歳 | 21 | 0 | 11 | 10 | 0 | 0.0% | 52.4% | 47.6% | 0.0% |
| | 30～34歳 | 42 | 0 | 13 | 29 | 0 | 0.0% | 31.0% | 69.0% | 0.0% |
| | 35～39歳 | 73 | 3 | 25 | 45 | 0 | 4.1% | 34.2% | 61.6% | 0.0% |
| | 40～44歳 | 113 | 4 | 51 | 58 | 0 | 3.5% | 45.1% | 51.3% | 0.0% |
| | 45～49歳 | 141 | 3 | 65 | 73 | 0 | 2.1% | 46.1% | 51.8% | 0.0% |
| | 50～54歳 | 158 | 2 | 67 | 89 | 0 | 1.3% | 42.4% | 56.3% | 0.0% |
| | 55～59歳 | 202 | 2 | 74 | 126 | 0 | 1.0% | 36.6% | 62.4% | 0.0% |
| | 60～64歳 | 244 | 2 | 106 | 136 | 0 | 0.8% | 43.4% | 55.7% | 0.0% |
| | 65～69歳 | 423 | 6 | 132 | 283 | 2 | 1.4% | 31.2% | 66.9% | 0.5% |
| | 70～74歳 | 408 | 4 | 112 | 289 | 3 | 1.0% | 27.5% | 70.8% | 0.7% |
| | 75～79歳 | 361 | 3 | 82 | 272 | 4 | 0.8% | 22.7% | 75.3% | 1.1% |
| | 80～84歳 | 177 | 1 | 40 | 136 | 0 | 0.6% | 22.6% | 76.8% | 0.0% |
| 85歳以上 | 93 | 2 | 17 | 73 | 1 | 2.2% | 18.3% | 78.5% | 1.1% | |
| 女性 | 合計 | 4,738 | 48 | 1,503 | 3,171 | 16 | 1.0% | 31.7% | 66.9% | 0.3% |
| | 20～24歳 | 10 | 0 | 1 | 9 | 0 | 0.0% | 10.0% | 90.0% | 0.0% |
| | 25～29歳 | 124 | 1 | 51 | 71 | 1 | 0.8% | 41.1% | 57.3% | 0.8% |
| | 30～34歳 | 149 | 6 | 65 | 78 | 0 | 4.0% | 43.6% | 52.3% | 0.0% |
| | 35～39歳 | 220 | 6 | 78 | 136 | 0 | 2.7% | 35.5% | 61.8% | 0.0% |
| | 40～44歳 | 302 | 4 | 117 | 180 | 1 | 1.3% | 38.7% | 59.6% | 0.3% |
| | 45～49歳 | 422 | 7 | 156 | 259 | 0 | 1.7% | 37.0% | 61.4% | 0.0% |
| | 50～54歳 | 382 | 3 | 130 | 248 | 1 | 0.8% | 34.0% | 64.9% | 0.3% |
| | 55～59歳 | 445 | 4 | 150 | 291 | 0 | 0.9% | 33.7% | 65.4% | 0.0% |
| | 60～64歳 | 564 | 7 | 212 | 342 | 3 | 1.2% | 37.6% | 60.6% | 0.5% |
| | 65～69歳 | 679 | 3 | 206 | 469 | 1 | 0.4% | 30.3% | 69.1% | 0.1% |
| | 70～74歳 | 606 | 4 | 164 | 434 | 4 | 0.7% | 27.1% | 71.6% | 0.7% |
| | 75～79歳 | 486 | 3 | 103 | 378 | 2 | 0.6% | 21.2% | 77.8% | 0.4% |
| | 80～84歳 | 245 | 0 | 51 | 193 | 1 | 0.0% | 20.8% | 78.8% | 0.4% |
| 85歳以上 | 104 | 0 | 19 | 83 | 2 | 0.0% | 18.3% | 79.8% | 1.9% | |

Q6 歯ぐきが腫れてブヨブヨしますか

| | 回答数 | n表(人数) | | | | %表(割合) | | | | |
|-------|--------|--------|----|-------|-------|--------|-------|-------|--------|------|
| | | いつも | 時々 | いいえ | 無回答 | いつも | 時々 | いいえ | 無回答 | |
| 合計 | 合計 | 7,200 | 48 | 1,454 | 5,663 | 35 | 0.7% | 20.2% | 78.7% | 0.5% |
| | 20～24歳 | 16 | 0 | 1 | 15 | 0 | 0.0% | 6.3% | 93.8% | 0.0% |
| | 25～29歳 | 145 | 1 | 27 | 116 | 1 | 0.7% | 18.6% | 80.0% | 0.7% |
| | 30～34歳 | 191 | 0 | 37 | 152 | 2 | 0.0% | 19.4% | 79.6% | 1.0% |
| | 35～39歳 | 293 | 3 | 48 | 242 | 0 | 1.0% | 16.4% | 82.6% | 0.0% |
| | 40～44歳 | 415 | 2 | 88 | 324 | 1 | 0.5% | 21.2% | 78.1% | 0.2% |
| | 45～49歳 | 563 | 7 | 114 | 442 | 0 | 1.2% | 20.2% | 78.5% | 0.0% |
| | 50～54歳 | 540 | 1 | 110 | 428 | 1 | 0.2% | 20.4% | 79.3% | 0.2% |
| | 55～59歳 | 647 | 4 | 152 | 491 | 0 | 0.6% | 23.5% | 75.9% | 0.0% |
| | 60～64歳 | 808 | 10 | 226 | 571 | 1 | 1.2% | 28.0% | 70.7% | 0.1% |
| | 65～69歳 | 1,102 | 9 | 230 | 858 | 5 | 0.8% | 20.9% | 77.9% | 0.5% |
| | 70～74歳 | 1,014 | 7 | 184 | 812 | 11 | 0.7% | 18.1% | 80.1% | 1.1% |
| | 75～79歳 | 847 | 2 | 138 | 700 | 7 | 0.2% | 16.3% | 82.6% | 0.8% |
| | 80～84歳 | 422 | 1 | 75 | 342 | 4 | 0.2% | 17.8% | 81.0% | 0.9% |
| 85歳以上 | 197 | 1 | 24 | 170 | 2 | 0.5% | 12.2% | 86.3% | 1.0% | |
| 男性 | 合計 | 2,462 | 16 | 501 | 1,931 | 14 | 0.6% | 20.3% | 78.4% | 0.6% |
| | 20～24歳 | 6 | 0 | 1 | 5 | 0 | 0.0% | 16.7% | 83.3% | 0.0% |
| | 25～29歳 | 21 | 0 | 4 | 17 | 0 | 0.0% | 19.0% | 81.0% | 0.0% |
| | 30～34歳 | 42 | 0 | 6 | 36 | 0 | 0.0% | 14.3% | 85.7% | 0.0% |
| | 35～39歳 | 73 | 1 | 18 | 54 | 0 | 1.4% | 24.7% | 74.0% | 0.0% |
| | 40～44歳 | 113 | 0 | 25 | 88 | 0 | 0.0% | 22.1% | 77.9% | 0.0% |
| | 45～49歳 | 141 | 2 | 35 | 104 | 0 | 1.4% | 24.8% | 73.8% | 0.0% |
| | 50～54歳 | 158 | 1 | 29 | 128 | 0 | 0.6% | 18.4% | 81.0% | 0.0% |
| | 55～59歳 | 202 | 2 | 50 | 150 | 0 | 1.0% | 24.8% | 74.3% | 0.0% |
| | 60～64歳 | 244 | 2 | 68 | 174 | 0 | 0.8% | 27.9% | 71.3% | 0.0% |
| | 65～69歳 | 423 | 3 | 95 | 322 | 3 | 0.7% | 22.5% | 76.1% | 0.7% |
| | 70～74歳 | 408 | 3 | 78 | 323 | 4 | 0.7% | 19.1% | 79.2% | 1.0% |
| | 75～79歳 | 361 | 1 | 51 | 305 | 4 | 0.3% | 14.1% | 84.5% | 1.1% |
| | 80～84歳 | 177 | 1 | 34 | 140 | 2 | 0.6% | 19.2% | 79.1% | 1.1% |
| 85歳以上 | 93 | 0 | 7 | 85 | 1 | 0.0% | 7.5% | 91.4% | 1.1% | |
| 女性 | 合計 | 4,738 | 32 | 953 | 3,732 | 21 | 0.7% | 20.1% | 78.8% | 0.4% |
| | 20～24歳 | 10 | 0 | 0 | 10 | 0 | 0.0% | 0.0% | 100.0% | 0.0% |
| | 25～29歳 | 124 | 1 | 23 | 99 | 1 | 0.8% | 18.5% | 79.8% | 0.8% |
| | 30～34歳 | 149 | 0 | 31 | 116 | 2 | 0.0% | 20.8% | 77.9% | 1.3% |
| | 35～39歳 | 220 | 2 | 30 | 188 | 0 | 0.9% | 13.6% | 85.5% | 0.0% |
| | 40～44歳 | 302 | 2 | 63 | 236 | 1 | 0.7% | 20.9% | 78.1% | 0.3% |
| | 45～49歳 | 422 | 5 | 79 | 338 | 0 | 1.2% | 18.7% | 80.1% | 0.0% |
| | 50～54歳 | 382 | 0 | 81 | 300 | 1 | 0.0% | 21.2% | 78.5% | 0.3% |
| | 55～59歳 | 445 | 2 | 102 | 341 | 0 | 0.4% | 22.9% | 76.6% | 0.0% |
| | 60～64歳 | 564 | 8 | 158 | 397 | 1 | 1.4% | 28.0% | 70.4% | 0.2% |
| | 65～69歳 | 679 | 6 | 135 | 536 | 2 | 0.9% | 19.9% | 78.9% | 0.3% |
| | 70～74歳 | 606 | 4 | 106 | 489 | 7 | 0.7% | 17.5% | 80.7% | 1.2% |
| | 75～79歳 | 486 | 1 | 87 | 395 | 3 | 0.2% | 17.9% | 81.3% | 0.6% |
| | 80～84歳 | 245 | 0 | 41 | 202 | 2 | 0.0% | 16.7% | 82.4% | 0.8% |
| 85歳以上 | 104 | 1 | 17 | 85 | 1 | 1.0% | 16.3% | 81.7% | 1.0% | |

Q7 冷たいものや熱いものが歯にしみますか

| | 回答数 | n表(人数) | | | | %表(割合) | | | | |
|-------|--------|--------|-----|-------|-------|--------|-------|-------|-------|------|
| | | いつも | 時々 | いいえ | 無回答 | いつも | 時々 | いいえ | 無回答 | |
| 合計 | 合計 | 7,200 | 212 | 2,165 | 4,794 | 29 | 2.9% | 30.1% | 66.6% | 0.4% |
| | 20~24歳 | 16 | 0 | 5 | 11 | 0 | 0.0% | 31.3% | 68.8% | 0.0% |
| | 25~29歳 | 145 | 7 | 61 | 76 | 1 | 4.8% | 42.1% | 52.4% | 0.7% |
| | 30~34歳 | 191 | 13 | 88 | 90 | 0 | 6.8% | 46.1% | 47.1% | 0.0% |
| | 35~39歳 | 293 | 21 | 128 | 143 | 1 | 7.2% | 43.7% | 48.8% | 0.3% |
| | 40~44歳 | 415 | 23 | 183 | 208 | 1 | 5.5% | 44.1% | 50.1% | 0.2% |
| | 45~49歳 | 563 | 25 | 261 | 275 | 2 | 4.4% | 46.4% | 48.8% | 0.4% |
| | 50~54歳 | 540 | 21 | 202 | 316 | 1 | 3.9% | 37.4% | 58.5% | 0.2% |
| | 55~59歳 | 647 | 28 | 232 | 387 | 0 | 4.3% | 35.9% | 59.8% | 0.0% |
| | 60~64歳 | 808 | 28 | 276 | 501 | 3 | 3.5% | 34.2% | 62.0% | 0.4% |
| | 65~69歳 | 1,102 | 20 | 295 | 782 | 5 | 1.8% | 26.8% | 71.0% | 0.5% |
| | 70~74歳 | 1,014 | 17 | 200 | 793 | 4 | 1.7% | 19.7% | 78.2% | 0.4% |
| | 75~79歳 | 847 | 6 | 145 | 689 | 7 | 0.7% | 17.1% | 81.3% | 0.8% |
| | 80~84歳 | 422 | 2 | 72 | 346 | 2 | 0.5% | 17.1% | 82.0% | 0.5% |
| 85歳以上 | 197 | 1 | 17 | 177 | 2 | 0.5% | 8.6% | 89.8% | 1.0% | |
| 男性 | 合計 | 2,462 | 59 | 694 | 1,695 | 14 | 2.4% | 28.2% | 68.8% | 0.6% |
| | 20~24歳 | 6 | 0 | 2 | 4 | 0 | 0.0% | 33.3% | 66.7% | 0.0% |
| | 25~29歳 | 21 | 0 | 6 | 15 | 0 | 0.0% | 28.6% | 71.4% | 0.0% |
| | 30~34歳 | 42 | 1 | 14 | 27 | 0 | 2.4% | 33.3% | 64.3% | 0.0% |
| | 35~39歳 | 73 | 6 | 33 | 34 | 0 | 8.2% | 45.2% | 46.6% | 0.0% |
| | 40~44歳 | 113 | 9 | 40 | 64 | 0 | 8.0% | 35.4% | 56.6% | 0.0% |
| | 45~49歳 | 141 | 5 | 71 | 64 | 1 | 3.5% | 50.4% | 45.4% | 0.7% |
| | 50~54歳 | 158 | 10 | 49 | 99 | 0 | 6.3% | 31.0% | 62.7% | 0.0% |
| | 55~59歳 | 202 | 7 | 82 | 113 | 0 | 3.5% | 40.6% | 55.9% | 0.0% |
| | 60~64歳 | 244 | 8 | 82 | 154 | 0 | 3.3% | 33.6% | 63.1% | 0.0% |
| | 65~69歳 | 423 | 8 | 113 | 299 | 3 | 1.9% | 26.7% | 70.7% | 0.7% |
| | 70~74歳 | 408 | 2 | 89 | 315 | 2 | 0.5% | 21.8% | 77.2% | 0.5% |
| | 75~79歳 | 361 | 2 | 71 | 284 | 4 | 0.6% | 19.7% | 78.7% | 1.1% |
| | 80~84歳 | 177 | 0 | 36 | 139 | 2 | 0.0% | 20.3% | 78.5% | 1.1% |
| 85歳以上 | 93 | 1 | 6 | 84 | 2 | 1.1% | 6.5% | 90.3% | 2.2% | |
| 女性 | 合計 | 4,738 | 153 | 1,471 | 3,099 | 15 | 3.2% | 31.0% | 65.4% | 0.3% |
| | 20~24歳 | 10 | 0 | 3 | 7 | 0 | 0.0% | 30.0% | 70.0% | 0.0% |
| | 25~29歳 | 124 | 7 | 55 | 61 | 1 | 5.6% | 44.4% | 49.2% | 0.8% |
| | 30~34歳 | 149 | 12 | 74 | 63 | 0 | 8.1% | 49.7% | 42.3% | 0.0% |
| | 35~39歳 | 220 | 15 | 95 | 109 | 1 | 6.8% | 43.2% | 49.5% | 0.5% |
| | 40~44歳 | 302 | 14 | 143 | 144 | 1 | 4.6% | 47.4% | 47.7% | 0.3% |
| | 45~49歳 | 422 | 20 | 190 | 211 | 1 | 4.7% | 45.0% | 50.0% | 0.2% |
| | 50~54歳 | 382 | 11 | 153 | 217 | 1 | 2.9% | 40.1% | 56.8% | 0.3% |
| | 55~59歳 | 445 | 21 | 150 | 274 | 0 | 4.7% | 33.7% | 61.6% | 0.0% |
| | 60~64歳 | 564 | 20 | 194 | 347 | 3 | 3.5% | 34.4% | 61.5% | 0.5% |
| | 65~69歳 | 679 | 12 | 182 | 483 | 2 | 1.8% | 26.8% | 71.1% | 0.3% |
| | 70~74歳 | 606 | 15 | 111 | 478 | 2 | 2.5% | 18.3% | 78.9% | 0.3% |
| | 75~79歳 | 486 | 4 | 74 | 405 | 3 | 0.8% | 15.2% | 83.3% | 0.6% |
| | 80~84歳 | 245 | 2 | 36 | 207 | 0 | 0.8% | 14.7% | 84.5% | 0.0% |
| 85歳以上 | 104 | 0 | 11 | 93 | 0 | 0.0% | 10.6% | 89.4% | 0.0% | |

Q8 かかりつけの歯科医院がありますか

| | 回答数 | n表(人数) | | | %表(割合) | | | |
|-------|--------|--------|-------|-----|--------|--------|-------|------|
| | | はい | いいえ | 無回答 | はい | いいえ | 無回答 | |
| 合計 | 合計 | 7,200 | 6,932 | 250 | 18 | 96.3% | 3.5% | 0.3% |
| | 20～24歳 | 16 | 12 | 4 | 0 | 75.0% | 25.0% | 0.0% |
| | 25～29歳 | 145 | 123 | 21 | 1 | 84.8% | 14.5% | 0.7% |
| | 30～34歳 | 191 | 166 | 24 | 1 | 86.9% | 12.6% | 0.5% |
| | 35～39歳 | 293 | 267 | 25 | 1 | 91.1% | 8.5% | 0.3% |
| | 40～44歳 | 415 | 387 | 27 | 1 | 93.3% | 6.5% | 0.2% |
| | 45～49歳 | 563 | 529 | 34 | 0 | 94.0% | 6.0% | 0.0% |
| | 50～54歳 | 540 | 511 | 27 | 2 | 94.6% | 5.0% | 0.4% |
| | 55～59歳 | 647 | 628 | 18 | 1 | 97.1% | 2.8% | 0.2% |
| | 60～64歳 | 808 | 788 | 20 | 0 | 97.5% | 2.5% | 0.0% |
| | 65～69歳 | 1,102 | 1,075 | 26 | 1 | 97.5% | 2.4% | 0.1% |
| | 70～74歳 | 1,014 | 1,002 | 7 | 5 | 98.8% | 0.7% | 0.5% |
| | 75～79歳 | 847 | 834 | 9 | 4 | 98.5% | 1.1% | 0.5% |
| | 80～84歳 | 422 | 415 | 6 | 1 | 98.3% | 1.4% | 0.2% |
| 85歳以上 | 197 | 195 | 2 | 0 | 99.0% | 1.0% | 0.0% | |
| 男性 | 合計 | 2,462 | 2,373 | 82 | 7 | 96.4% | 3.3% | 0.3% |
| | 20～24歳 | 6 | 4 | 2 | 0 | 66.7% | 33.3% | 0.0% |
| | 25～29歳 | 21 | 21 | 0 | 0 | 100.0% | 0.0% | 0.0% |
| | 30～34歳 | 42 | 37 | 5 | 0 | 88.1% | 11.9% | 0.0% |
| | 35～39歳 | 73 | 69 | 4 | 0 | 94.5% | 5.5% | 0.0% |
| | 40～44歳 | 113 | 100 | 13 | 0 | 88.5% | 11.5% | 0.0% |
| | 45～49歳 | 141 | 128 | 13 | 0 | 90.8% | 9.2% | 0.0% |
| | 50～54歳 | 158 | 148 | 10 | 0 | 93.7% | 6.3% | 0.0% |
| | 55～59歳 | 202 | 193 | 9 | 0 | 95.5% | 4.5% | 0.0% |
| | 60～64歳 | 244 | 237 | 7 | 0 | 97.1% | 2.9% | 0.0% |
| | 65～69歳 | 423 | 414 | 8 | 1 | 97.9% | 1.9% | 0.2% |
| | 70～74歳 | 408 | 401 | 4 | 3 | 98.3% | 1.0% | 0.7% |
| | 75～79歳 | 361 | 355 | 3 | 3 | 98.3% | 0.8% | 0.8% |
| | 80～84歳 | 177 | 173 | 4 | 0 | 97.7% | 2.3% | 0.0% |
| 85歳以上 | 93 | 93 | 0 | 0 | 100.0% | 0.0% | 0.0% | |
| 女性 | 合計 | 4,738 | 4,559 | 168 | 11 | 96.2% | 3.5% | 0.2% |
| | 20～24歳 | 10 | 8 | 2 | 0 | 80.0% | 20.0% | 0.0% |
| | 25～29歳 | 124 | 102 | 21 | 1 | 82.3% | 16.9% | 0.8% |
| | 30～34歳 | 149 | 129 | 19 | 1 | 86.6% | 12.8% | 0.7% |
| | 35～39歳 | 220 | 198 | 21 | 1 | 90.0% | 9.5% | 0.5% |
| | 40～44歳 | 302 | 287 | 14 | 1 | 95.0% | 4.6% | 0.3% |
| | 45～49歳 | 422 | 401 | 21 | 0 | 95.0% | 5.0% | 0.0% |
| | 50～54歳 | 382 | 363 | 17 | 2 | 95.0% | 4.5% | 0.5% |
| | 55～59歳 | 445 | 435 | 9 | 1 | 97.8% | 2.0% | 0.2% |
| | 60～64歳 | 564 | 551 | 13 | 0 | 97.7% | 2.3% | 0.0% |
| | 65～69歳 | 679 | 661 | 18 | 0 | 97.3% | 2.7% | 0.0% |
| | 70～74歳 | 606 | 601 | 3 | 2 | 99.2% | 0.5% | 0.3% |
| | 75～79歳 | 486 | 479 | 6 | 1 | 98.6% | 1.2% | 0.2% |
| | 80～84歳 | 245 | 242 | 2 | 1 | 98.8% | 0.8% | 0.4% |
| 85歳以上 | 104 | 102 | 2 | 0 | 98.1% | 1.9% | 0.0% | |

Q9 仕事が忙しかったり休めず、なかなか歯科医院に行けないことがありますか

| | 回答数 | n表(人数) | | | %表(割合) | | | |
|-------|--------|--------|-------|-------|--------|-------|-------|------|
| | | はい | いいえ | 無回答 | はい | いいえ | 無回答 | |
| 合計 | 合計 | 7,200 | 1,582 | 5,571 | 47 | 22.0% | 77.4% | 0.7% |
| | 20～24歳 | 16 | 10 | 6 | 0 | 62.5% | 37.5% | 0.0% |
| | 25～29歳 | 145 | 74 | 70 | 1 | 51.0% | 48.3% | 0.7% |
| | 30～34歳 | 191 | 104 | 86 | 1 | 54.5% | 45.0% | 0.5% |
| | 35～39歳 | 293 | 141 | 151 | 1 | 48.1% | 51.5% | 0.3% |
| | 40～44歳 | 415 | 192 | 222 | 1 | 46.3% | 53.5% | 0.2% |
| | 45～49歳 | 563 | 236 | 327 | 0 | 41.9% | 58.1% | 0.0% |
| | 50～54歳 | 540 | 187 | 352 | 1 | 34.6% | 65.2% | 0.2% |
| | 55～59歳 | 647 | 194 | 453 | 0 | 30.0% | 70.0% | 0.0% |
| | 60～64歳 | 808 | 149 | 659 | 0 | 18.4% | 81.6% | 0.0% |
| | 65～69歳 | 1,102 | 136 | 964 | 2 | 12.3% | 87.5% | 0.2% |
| | 70～74歳 | 1,014 | 78 | 924 | 12 | 7.7% | 91.1% | 1.2% |
| | 75～79歳 | 847 | 47 | 785 | 15 | 5.5% | 92.7% | 1.8% |
| | 80～84歳 | 422 | 27 | 388 | 7 | 6.4% | 91.9% | 1.7% |
| 85歳以上 | 197 | 7 | 184 | 6 | 3.6% | 93.4% | 3.0% | |
| 男性 | 合計 | 2,462 | 527 | 1,914 | 21 | 21.4% | 77.7% | 0.9% |
| | 20～24歳 | 6 | 5 | 1 | 0 | 83.3% | 16.7% | 0.0% |
| | 25～29歳 | 21 | 10 | 11 | 0 | 47.6% | 52.4% | 0.0% |
| | 30～34歳 | 42 | 20 | 22 | 0 | 47.6% | 52.4% | 0.0% |
| | 35～39歳 | 73 | 41 | 32 | 0 | 56.2% | 43.8% | 0.0% |
| | 40～44歳 | 113 | 71 | 42 | 0 | 62.8% | 37.2% | 0.0% |
| | 45～49歳 | 141 | 68 | 73 | 0 | 48.2% | 51.8% | 0.0% |
| | 50～54歳 | 158 | 65 | 93 | 0 | 41.1% | 58.9% | 0.0% |
| | 55～59歳 | 202 | 77 | 125 | 0 | 38.1% | 61.9% | 0.0% |
| | 60～64歳 | 244 | 55 | 189 | 0 | 22.5% | 77.5% | 0.0% |
| | 65～69歳 | 423 | 58 | 363 | 2 | 13.7% | 85.8% | 0.5% |
| | 70～74歳 | 408 | 34 | 368 | 6 | 8.3% | 90.2% | 1.5% |
| | 75～79歳 | 361 | 16 | 336 | 9 | 4.4% | 93.1% | 2.5% |
| | 80～84歳 | 177 | 6 | 167 | 4 | 3.4% | 94.4% | 2.3% |
| 85歳以上 | 93 | 1 | 92 | 0 | 1.1% | 98.9% | 0.0% | |
| 女性 | 合計 | 4,738 | 1,055 | 3,657 | 26 | 22.3% | 77.2% | 0.5% |
| | 20～24歳 | 10 | 5 | 5 | 0 | 50.0% | 50.0% | 0.0% |
| | 25～29歳 | 124 | 64 | 59 | 1 | 51.6% | 47.6% | 0.8% |
| | 30～34歳 | 149 | 84 | 64 | 1 | 56.4% | 43.0% | 0.7% |
| | 35～39歳 | 220 | 100 | 119 | 1 | 45.5% | 54.1% | 0.5% |
| | 40～44歳 | 302 | 121 | 180 | 1 | 40.1% | 59.6% | 0.3% |
| | 45～49歳 | 422 | 168 | 254 | 0 | 39.8% | 60.2% | 0.0% |
| | 50～54歳 | 382 | 122 | 259 | 1 | 31.9% | 67.8% | 0.3% |
| | 55～59歳 | 445 | 117 | 328 | 0 | 26.3% | 73.7% | 0.0% |
| | 60～64歳 | 564 | 94 | 470 | 0 | 16.7% | 83.3% | 0.0% |
| | 65～69歳 | 679 | 78 | 601 | 0 | 11.5% | 88.5% | 0.0% |
| | 70～74歳 | 606 | 44 | 556 | 6 | 7.3% | 91.7% | 1.0% |
| | 75～79歳 | 486 | 31 | 449 | 6 | 6.4% | 92.4% | 1.2% |
| | 80～84歳 | 245 | 21 | 221 | 3 | 8.6% | 90.2% | 1.2% |
| 85歳以上 | 104 | 6 | 92 | 6 | 5.8% | 88.5% | 5.8% | |

Q10 家族や周囲の人々は、日頃歯の健康に関心がありますか

| | 回答数 | n表(人数) | | | | %表(割合) | | | | |
|-------|--------|--------|-------------------|-------|-----|--------|-------------------|-------|-------|------|
| | | はい | どちらとも いえ ない | いいえ | 無回答 | はい | どちらとも いえ ない | いいえ | 無回答 | |
| 合計 | 合計 | 7,200 | 4,706 | 2,156 | 297 | 41 | 65.4% | 29.9% | 4.1% | 0.6% |
| | 20～24歳 | 16 | 7 | 7 | 2 | 0 | 43.8% | 43.8% | 12.5% | 0.0% |
| | 25～29歳 | 145 | 77 | 54 | 14 | 0 | 53.1% | 37.2% | 9.7% | 0.0% |
| | 30～34歳 | 191 | 103 | 68 | 20 | 0 | 53.9% | 35.6% | 10.5% | 0.0% |
| | 35～39歳 | 293 | 163 | 109 | 21 | 0 | 55.6% | 37.2% | 7.2% | 0.0% |
| | 40～44歳 | 415 | 213 | 173 | 27 | 2 | 51.3% | 41.7% | 6.5% | 0.5% |
| | 45～49歳 | 563 | 310 | 221 | 31 | 1 | 55.1% | 39.3% | 5.5% | 0.2% |
| | 50～54歳 | 540 | 301 | 212 | 27 | 0 | 55.7% | 39.3% | 5.0% | 0.0% |
| | 55～59歳 | 647 | 388 | 230 | 26 | 3 | 60.0% | 35.5% | 4.0% | 0.5% |
| | 60～64歳 | 808 | 511 | 265 | 26 | 6 | 63.2% | 32.8% | 3.2% | 0.7% |
| | 65～69歳 | 1,102 | 745 | 314 | 39 | 4 | 67.6% | 28.5% | 3.5% | 0.4% |
| | 70～74歳 | 1,014 | 764 | 214 | 28 | 8 | 75.3% | 21.1% | 2.8% | 0.8% |
| | 75～79歳 | 847 | 656 | 167 | 18 | 6 | 77.4% | 19.7% | 2.1% | 0.7% |
| | 80～84歳 | 422 | 317 | 87 | 12 | 6 | 75.1% | 20.6% | 2.8% | 1.4% |
| 85歳以上 | 197 | 151 | 35 | 6 | 5 | 76.6% | 17.8% | 3.0% | 2.5% | |
| 男性 | 合計 | 2,462 | 1,705 | 651 | 94 | 12 | 69.3% | 26.4% | 3.8% | 0.5% |
| | 20～24歳 | 6 | 3 | 3 | 0 | 0 | 50.0% | 50.0% | 0.0% | 0.0% |
| | 25～29歳 | 21 | 10 | 11 | 0 | 0 | 47.6% | 52.4% | 0.0% | 0.0% |
| | 30～34歳 | 42 | 26 | 13 | 3 | 0 | 61.9% | 31.0% | 7.1% | 0.0% |
| | 35～39歳 | 73 | 44 | 24 | 5 | 0 | 60.3% | 32.9% | 6.8% | 0.0% |
| | 40～44歳 | 113 | 62 | 42 | 9 | 0 | 54.9% | 37.2% | 8.0% | 0.0% |
| | 45～49歳 | 141 | 78 | 55 | 8 | 0 | 55.3% | 39.0% | 5.7% | 0.0% |
| | 50～54歳 | 158 | 96 | 57 | 5 | 0 | 60.8% | 36.1% | 3.2% | 0.0% |
| | 55～59歳 | 202 | 128 | 63 | 11 | 0 | 63.4% | 31.2% | 5.4% | 0.0% |
| | 60～64歳 | 244 | 152 | 81 | 11 | 0 | 62.3% | 33.2% | 4.5% | 0.0% |
| | 65～69歳 | 423 | 294 | 114 | 15 | 0 | 69.5% | 27.0% | 3.5% | 0.0% |
| | 70～74歳 | 408 | 308 | 84 | 12 | 4 | 75.5% | 20.6% | 2.9% | 1.0% |
| | 75～79歳 | 361 | 297 | 54 | 7 | 3 | 82.3% | 15.0% | 1.9% | 0.8% |
| | 80～84歳 | 177 | 138 | 32 | 5 | 2 | 78.0% | 18.1% | 2.8% | 1.1% |
| 85歳以上 | 93 | 69 | 18 | 3 | 3 | 74.2% | 19.4% | 3.2% | 3.2% | |
| 女性 | 合計 | 4,738 | 3,001 | 1,505 | 203 | 29 | 63.3% | 31.8% | 4.3% | 0.6% |
| | 20～24歳 | 10 | 4 | 4 | 2 | 0 | 40.0% | 40.0% | 20.0% | 0.0% |
| | 25～29歳 | 124 | 67 | 43 | 14 | 0 | 54.0% | 34.7% | 11.3% | 0.0% |
| | 30～34歳 | 149 | 77 | 55 | 17 | 0 | 51.7% | 36.9% | 11.4% | 0.0% |
| | 35～39歳 | 220 | 119 | 85 | 16 | 0 | 54.1% | 38.6% | 7.3% | 0.0% |
| | 40～44歳 | 302 | 151 | 131 | 18 | 2 | 50.0% | 43.4% | 6.0% | 0.7% |
| | 45～49歳 | 422 | 232 | 166 | 23 | 1 | 55.0% | 39.3% | 5.5% | 0.2% |
| | 50～54歳 | 382 | 205 | 155 | 22 | 0 | 53.7% | 40.6% | 5.8% | 0.0% |
| | 55～59歳 | 445 | 260 | 167 | 15 | 3 | 58.4% | 37.5% | 3.4% | 0.7% |
| | 60～64歳 | 564 | 359 | 184 | 15 | 6 | 63.7% | 32.6% | 2.7% | 1.1% |
| | 65～69歳 | 679 | 451 | 200 | 24 | 4 | 66.4% | 29.5% | 3.5% | 0.6% |
| | 70～74歳 | 606 | 456 | 130 | 16 | 4 | 75.2% | 21.5% | 2.6% | 0.7% |
| | 75～79歳 | 486 | 359 | 113 | 11 | 3 | 73.9% | 23.3% | 2.3% | 0.6% |
| | 80～84歳 | 245 | 179 | 55 | 7 | 4 | 73.1% | 22.4% | 2.9% | 1.6% |
| 85歳以上 | 104 | 82 | 17 | 3 | 2 | 78.8% | 16.3% | 2.9% | 1.9% | |

Q11 自分の歯には自信があったり、人からほめられたことがありますか

| | 回答数 | n表(人数) | | | | %表(割合) | | | | |
|-------|--------|--------|-----------|-------|-------|--------|-----------|-------|-------|------|
| | | はい | どちらともいえない | いいえ | 無回答 | はい | どちらともいえない | いいえ | 無回答 | |
| 合計 | 合計 | 7,200 | 1,174 | 2,272 | 3,715 | 39 | 16.3% | 31.6% | 51.6% | 0.5% |
| | 20～24歳 | 16 | 4 | 9 | 3 | 0 | 25.0% | 56.3% | 18.8% | 0.0% |
| | 25～29歳 | 145 | 53 | 56 | 36 | 0 | 36.6% | 38.6% | 24.8% | 0.0% |
| | 30～34歳 | 191 | 52 | 62 | 76 | 1 | 27.2% | 32.5% | 39.8% | 0.5% |
| | 35～39歳 | 293 | 52 | 109 | 132 | 0 | 17.7% | 37.2% | 45.1% | 0.0% |
| | 40～44歳 | 415 | 79 | 134 | 200 | 2 | 19.0% | 32.3% | 48.2% | 0.5% |
| | 45～49歳 | 563 | 69 | 192 | 300 | 2 | 12.3% | 34.1% | 53.3% | 0.4% |
| | 50～54歳 | 540 | 69 | 168 | 301 | 2 | 12.8% | 31.1% | 55.7% | 0.4% |
| | 55～59歳 | 647 | 70 | 209 | 368 | 0 | 10.8% | 32.3% | 56.9% | 0.0% |
| | 60～64歳 | 808 | 74 | 229 | 502 | 3 | 9.2% | 28.3% | 62.1% | 0.4% |
| | 65～69歳 | 1,102 | 141 | 334 | 624 | 3 | 12.8% | 30.3% | 56.6% | 0.3% |
| | 70～74歳 | 1,014 | 176 | 322 | 507 | 9 | 17.4% | 31.8% | 50.0% | 0.9% |
| | 75～79歳 | 847 | 173 | 280 | 388 | 6 | 20.4% | 33.1% | 45.8% | 0.7% |
| | 80～84歳 | 422 | 101 | 120 | 195 | 6 | 23.9% | 28.4% | 46.2% | 1.4% |
| 85歳以上 | 197 | 61 | 48 | 83 | 5 | 31.0% | 24.4% | 42.1% | 2.5% | |
| 男性 | 合計 | 2,462 | 377 | 786 | 1,289 | 10 | 15.3% | 31.9% | 52.4% | 0.4% |
| | 20～24歳 | 6 | 3 | 1 | 2 | 0 | 50.0% | 16.7% | 33.3% | 0.0% |
| | 25～29歳 | 21 | 8 | 11 | 2 | 0 | 38.1% | 52.4% | 9.5% | 0.0% |
| | 30～34歳 | 42 | 13 | 15 | 14 | 0 | 31.0% | 35.7% | 33.3% | 0.0% |
| | 35～39歳 | 73 | 9 | 23 | 41 | 0 | 12.3% | 31.5% | 56.2% | 0.0% |
| | 40～44歳 | 113 | 17 | 37 | 59 | 0 | 15.0% | 32.7% | 52.2% | 0.0% |
| | 45～49歳 | 141 | 17 | 39 | 85 | 0 | 12.1% | 27.7% | 60.3% | 0.0% |
| | 50～54歳 | 158 | 20 | 45 | 92 | 1 | 12.7% | 28.5% | 58.2% | 0.6% |
| | 55～59歳 | 202 | 19 | 71 | 112 | 0 | 9.4% | 35.1% | 55.4% | 0.0% |
| | 60～64歳 | 244 | 19 | 81 | 143 | 1 | 7.8% | 33.2% | 58.6% | 0.4% |
| | 65～69歳 | 423 | 51 | 127 | 245 | 0 | 12.1% | 30.0% | 57.9% | 0.0% |
| | 70～74歳 | 408 | 71 | 138 | 196 | 3 | 17.4% | 33.8% | 48.0% | 0.7% |
| | 75～79歳 | 361 | 67 | 127 | 165 | 2 | 18.6% | 35.2% | 45.7% | 0.6% |
| | 80～84歳 | 177 | 35 | 48 | 92 | 2 | 19.8% | 27.1% | 52.0% | 1.1% |
| 85歳以上 | 93 | 28 | 23 | 41 | 1 | 30.1% | 24.7% | 44.1% | 1.1% | |
| 女性 | 合計 | 4,738 | 797 | 1,486 | 2,426 | 29 | 16.8% | 31.4% | 51.2% | 0.6% |
| | 20～24歳 | 10 | 1 | 8 | 1 | 0 | 10.0% | 80.0% | 10.0% | 0.0% |
| | 25～29歳 | 124 | 45 | 45 | 34 | 0 | 36.3% | 36.3% | 27.4% | 0.0% |
| | 30～34歳 | 149 | 39 | 47 | 62 | 1 | 26.2% | 31.5% | 41.6% | 0.7% |
| | 35～39歳 | 220 | 43 | 86 | 91 | 0 | 19.5% | 39.1% | 41.4% | 0.0% |
| | 40～44歳 | 302 | 62 | 97 | 141 | 2 | 20.5% | 32.1% | 46.7% | 0.7% |
| | 45～49歳 | 422 | 52 | 153 | 215 | 2 | 12.3% | 36.3% | 50.9% | 0.5% |
| | 50～54歳 | 382 | 49 | 123 | 209 | 1 | 12.8% | 32.2% | 54.7% | 0.3% |
| | 55～59歳 | 445 | 51 | 138 | 256 | 0 | 11.5% | 31.0% | 57.5% | 0.0% |
| | 60～64歳 | 564 | 55 | 148 | 359 | 2 | 9.8% | 26.2% | 63.7% | 0.4% |
| | 65～69歳 | 679 | 90 | 207 | 379 | 3 | 13.3% | 30.5% | 55.8% | 0.4% |
| | 70～74歳 | 606 | 105 | 184 | 311 | 6 | 17.3% | 30.4% | 51.3% | 1.0% |
| | 75～79歳 | 486 | 106 | 153 | 223 | 4 | 21.8% | 31.5% | 45.9% | 0.8% |
| | 80～84歳 | 245 | 66 | 72 | 103 | 4 | 26.9% | 29.4% | 42.0% | 1.6% |
| 85歳以上 | 104 | 33 | 25 | 42 | 4 | 31.7% | 24.0% | 40.4% | 3.8% | |

Q12 普段、職場や外出先でも歯を磨きますか

| | 回答数 | n表(人数) | | | | %表(割合) | | | | |
|-------|--------|--------|-------|-------|-------|--------|-------|-------|-------|------|
| | | 毎回 | 時々 | いいえ | 無回答 | 毎回 | 時々 | いいえ | 無回答 | |
| 合計 | 合計 | 7,200 | 1,480 | 2,073 | 3,591 | 56 | 20.6% | 28.8% | 49.9% | 0.8% |
| | 20～24歳 | 16 | 6 | 4 | 6 | 0 | 37.5% | 25.0% | 37.5% | 0.0% |
| | 25～29歳 | 145 | 68 | 39 | 38 | 0 | 46.9% | 26.9% | 26.2% | 0.0% |
| | 30～34歳 | 191 | 69 | 55 | 67 | 0 | 36.1% | 28.8% | 35.1% | 0.0% |
| | 35～39歳 | 293 | 110 | 72 | 111 | 0 | 37.5% | 24.6% | 37.9% | 0.0% |
| | 40～44歳 | 415 | 143 | 110 | 160 | 2 | 34.5% | 26.5% | 38.6% | 0.5% |
| | 45～49歳 | 563 | 154 | 176 | 233 | 0 | 27.4% | 31.3% | 41.4% | 0.0% |
| | 50～54歳 | 540 | 144 | 157 | 239 | 0 | 26.7% | 29.1% | 44.3% | 0.0% |
| | 55～59歳 | 647 | 162 | 189 | 295 | 1 | 25.0% | 29.2% | 45.6% | 0.2% |
| | 60～64歳 | 808 | 153 | 239 | 414 | 2 | 18.9% | 29.6% | 51.2% | 0.2% |
| | 65～69歳 | 1,102 | 158 | 318 | 619 | 7 | 14.3% | 28.9% | 56.2% | 0.6% |
| | 70～74歳 | 1,014 | 111 | 294 | 599 | 10 | 10.9% | 29.0% | 59.1% | 1.0% |
| | 75～79歳 | 847 | 104 | 241 | 489 | 13 | 12.3% | 28.5% | 57.7% | 1.5% |
| | 80～84歳 | 422 | 54 | 135 | 221 | 12 | 12.8% | 32.0% | 52.4% | 2.8% |
| 85歳以上 | 197 | 44 | 44 | 100 | 9 | 22.3% | 22.3% | 50.8% | 4.6% | |
| 男性 | 合計 | 2,462 | 465 | 671 | 1,312 | 14 | 18.9% | 27.3% | 53.3% | 0.6% |
| | 20～24歳 | 6 | 2 | 1 | 3 | 0 | 33.3% | 16.7% | 50.0% | 0.0% |
| | 25～29歳 | 21 | 5 | 4 | 12 | 0 | 23.8% | 19.0% | 57.1% | 0.0% |
| | 30～34歳 | 42 | 8 | 16 | 18 | 0 | 19.0% | 38.1% | 42.9% | 0.0% |
| | 35～39歳 | 73 | 24 | 13 | 36 | 0 | 32.9% | 17.8% | 49.3% | 0.0% |
| | 40～44歳 | 113 | 25 | 30 | 57 | 1 | 22.1% | 26.5% | 50.4% | 0.9% |
| | 45～49歳 | 141 | 18 | 51 | 72 | 0 | 12.8% | 36.2% | 51.1% | 0.0% |
| | 50～54歳 | 158 | 40 | 33 | 85 | 0 | 25.3% | 20.9% | 53.8% | 0.0% |
| | 55～59歳 | 202 | 52 | 55 | 95 | 0 | 25.7% | 27.2% | 47.0% | 0.0% |
| | 60～64歳 | 244 | 49 | 65 | 129 | 1 | 20.1% | 26.6% | 52.9% | 0.4% |
| | 65～69歳 | 423 | 79 | 124 | 219 | 1 | 18.7% | 29.3% | 51.8% | 0.2% |
| | 70～74歳 | 408 | 51 | 107 | 247 | 3 | 12.5% | 26.2% | 60.5% | 0.7% |
| | 75～79歳 | 361 | 55 | 96 | 207 | 3 | 15.2% | 26.6% | 57.3% | 0.8% |
| | 80～84歳 | 177 | 33 | 50 | 90 | 4 | 18.6% | 28.2% | 50.8% | 2.3% |
| 85歳以上 | 93 | 24 | 26 | 42 | 1 | 25.8% | 28.0% | 45.2% | 1.1% | |
| 女性 | 合計 | 4,738 | 1,015 | 1,402 | 2,279 | 42 | 21.4% | 29.6% | 48.1% | 0.9% |
| | 20～24歳 | 10 | 4 | 3 | 3 | 0 | 40.0% | 30.0% | 30.0% | 0.0% |
| | 25～29歳 | 124 | 63 | 35 | 26 | 0 | 50.8% | 28.2% | 21.0% | 0.0% |
| | 30～34歳 | 149 | 61 | 39 | 49 | 0 | 40.9% | 26.2% | 32.9% | 0.0% |
| | 35～39歳 | 220 | 86 | 59 | 75 | 0 | 39.1% | 26.8% | 34.1% | 0.0% |
| | 40～44歳 | 302 | 118 | 80 | 103 | 1 | 39.1% | 26.5% | 34.1% | 0.3% |
| | 45～49歳 | 422 | 136 | 125 | 161 | 0 | 32.2% | 29.6% | 38.2% | 0.0% |
| | 50～54歳 | 382 | 104 | 124 | 154 | 0 | 27.2% | 32.5% | 40.3% | 0.0% |
| | 55～59歳 | 445 | 110 | 134 | 200 | 1 | 24.7% | 30.1% | 44.9% | 0.2% |
| | 60～64歳 | 564 | 104 | 174 | 285 | 1 | 18.4% | 30.9% | 50.5% | 0.2% |
| | 65～69歳 | 679 | 79 | 194 | 400 | 6 | 11.6% | 28.6% | 58.9% | 0.9% |
| | 70～74歳 | 606 | 60 | 187 | 352 | 7 | 9.9% | 30.9% | 58.1% | 1.2% |
| | 75～79歳 | 486 | 49 | 145 | 282 | 10 | 10.1% | 29.8% | 58.0% | 2.1% |
| | 80～84歳 | 245 | 21 | 85 | 131 | 8 | 8.6% | 34.7% | 53.5% | 3.3% |
| 85歳以上 | 104 | 20 | 18 | 58 | 8 | 19.2% | 17.3% | 55.8% | 7.7% | |

Q13 間食（甘い食べ物や飲み物）をしますか

| | 回答数 | n表(人数) | | | | %表(割合) | | | | |
|-------|--------|--------|-------|-------|-----|--------|-------|-------|-------|------|
| | | 毎日 | 時々 | いいえ | 無回答 | 毎日 | 時々 | いいえ | 無回答 | |
| 合計 | 合計 | 7,200 | 2,382 | 4,061 | 740 | 17 | 33.1% | 56.4% | 10.3% | 0.2% |
| | 20～24歳 | 16 | 3 | 11 | 2 | 0 | 18.8% | 68.8% | 12.5% | 0.0% |
| | 25～29歳 | 145 | 59 | 77 | 9 | 0 | 40.7% | 53.1% | 6.2% | 0.0% |
| | 30～34歳 | 191 | 94 | 89 | 8 | 0 | 49.2% | 46.6% | 4.2% | 0.0% |
| | 35～39歳 | 293 | 131 | 150 | 11 | 1 | 44.7% | 51.2% | 3.8% | 0.3% |
| | 40～44歳 | 415 | 163 | 229 | 22 | 1 | 39.3% | 55.2% | 5.3% | 0.2% |
| | 45～49歳 | 563 | 242 | 279 | 41 | 1 | 43.0% | 49.6% | 7.3% | 0.2% |
| | 50～54歳 | 540 | 193 | 297 | 50 | 0 | 35.7% | 55.0% | 9.3% | 0.0% |
| | 55～59歳 | 647 | 220 | 350 | 76 | 1 | 34.0% | 54.1% | 11.7% | 0.2% |
| | 60～64歳 | 808 | 271 | 455 | 81 | 1 | 33.5% | 56.3% | 10.0% | 0.1% |
| | 65～69歳 | 1,102 | 351 | 614 | 135 | 2 | 31.9% | 55.7% | 12.3% | 0.2% |
| | 70～74歳 | 1,014 | 263 | 622 | 125 | 4 | 25.9% | 61.3% | 12.3% | 0.4% |
| | 75～79歳 | 847 | 221 | 523 | 101 | 2 | 26.1% | 61.7% | 11.9% | 0.2% |
| | 80～84歳 | 422 | 106 | 251 | 62 | 3 | 25.1% | 59.5% | 14.7% | 0.7% |
| 85歳以上 | 197 | 65 | 114 | 17 | 1 | 33.0% | 57.9% | 8.6% | 0.5% | |
| 男性 | 合計 | 2,462 | 503 | 1,514 | 442 | 3 | 20.4% | 61.5% | 18.0% | 0.1% |
| | 20～24歳 | 6 | 0 | 4 | 2 | 0 | 0.0% | 66.7% | 33.3% | 0.0% |
| | 25～29歳 | 21 | 3 | 13 | 5 | 0 | 14.3% | 61.9% | 23.8% | 0.0% |
| | 30～34歳 | 42 | 13 | 23 | 6 | 0 | 31.0% | 54.8% | 14.3% | 0.0% |
| | 35～39歳 | 73 | 15 | 52 | 6 | 0 | 20.5% | 71.2% | 8.2% | 0.0% |
| | 40～44歳 | 113 | 28 | 74 | 11 | 0 | 24.8% | 65.5% | 9.7% | 0.0% |
| | 45～49歳 | 141 | 39 | 80 | 22 | 0 | 27.7% | 56.7% | 15.6% | 0.0% |
| | 50～54歳 | 158 | 35 | 95 | 28 | 0 | 22.2% | 60.1% | 17.7% | 0.0% |
| | 55～59歳 | 202 | 33 | 115 | 54 | 0 | 16.3% | 56.9% | 26.7% | 0.0% |
| | 60～64歳 | 244 | 42 | 150 | 52 | 0 | 17.2% | 61.5% | 21.3% | 0.0% |
| | 65～69歳 | 423 | 90 | 245 | 87 | 1 | 21.3% | 57.9% | 20.6% | 0.2% |
| | 70～74歳 | 408 | 66 | 267 | 74 | 1 | 16.2% | 65.4% | 18.1% | 0.2% |
| | 75～79歳 | 361 | 75 | 237 | 48 | 1 | 20.8% | 65.7% | 13.3% | 0.3% |
| | 80～84歳 | 177 | 36 | 103 | 38 | 0 | 20.3% | 58.2% | 21.5% | 0.0% |
| 85歳以上 | 93 | 28 | 56 | 9 | 0 | 30.1% | 60.2% | 9.7% | 0.0% | |
| 女性 | 合計 | 4,738 | 1,879 | 2,547 | 298 | 14 | 39.7% | 53.8% | 6.3% | 0.3% |
| | 20～24歳 | 10 | 3 | 7 | 0 | 0 | 30.0% | 70.0% | 0.0% | 0.0% |
| | 25～29歳 | 124 | 56 | 64 | 4 | 0 | 45.2% | 51.6% | 3.2% | 0.0% |
| | 30～34歳 | 149 | 81 | 66 | 2 | 0 | 54.4% | 44.3% | 1.3% | 0.0% |
| | 35～39歳 | 220 | 116 | 98 | 5 | 1 | 52.7% | 44.5% | 2.3% | 0.5% |
| | 40～44歳 | 302 | 135 | 155 | 11 | 1 | 44.7% | 51.3% | 3.6% | 0.3% |
| | 45～49歳 | 422 | 203 | 199 | 19 | 1 | 48.1% | 47.2% | 4.5% | 0.2% |
| | 50～54歳 | 382 | 158 | 202 | 22 | 0 | 41.4% | 52.9% | 5.8% | 0.0% |
| | 55～59歳 | 445 | 187 | 235 | 22 | 1 | 42.0% | 52.8% | 4.9% | 0.2% |
| | 60～64歳 | 564 | 229 | 305 | 29 | 1 | 40.6% | 54.1% | 5.1% | 0.2% |
| | 65～69歳 | 679 | 261 | 369 | 48 | 1 | 38.4% | 54.3% | 7.1% | 0.1% |
| | 70～74歳 | 606 | 197 | 355 | 51 | 3 | 32.5% | 58.6% | 8.4% | 0.5% |
| | 75～79歳 | 486 | 146 | 286 | 53 | 1 | 30.0% | 58.8% | 10.9% | 0.2% |
| | 80～84歳 | 245 | 70 | 148 | 24 | 3 | 28.6% | 60.4% | 9.8% | 1.2% |
| 85歳以上 | 104 | 37 | 58 | 8 | 1 | 35.6% | 55.8% | 7.7% | 1.0% | |

Q14-① たばこ

| | 回答数 | n表(人数) | | | | %表(割合) | | | | |
|-------|--------|--------|--------------|----------|-------|--------|--------------|----------|--------|------|
| | | 吸っている | 過去に吸っていたがやめた | 吸ったことはない | 無回答 | 吸っている | 過去に吸っていたがやめた | 吸ったことはない | 無回答 | |
| 合計 | 合計 | 7,200 | 586 | 1,886 | 4,713 | 15 | 8.1% | 26.2% | 65.5% | 0.2% |
| | 20～24歳 | 16 | 3 | 0 | 13 | 0 | 18.8% | 0.0% | 81.3% | 0.0% |
| | 25～29歳 | 145 | 9 | 14 | 122 | 0 | 6.2% | 9.7% | 84.1% | 0.0% |
| | 30～34歳 | 191 | 22 | 24 | 145 | 0 | 11.5% | 12.6% | 75.9% | 0.0% |
| | 35～39歳 | 293 | 30 | 69 | 194 | 0 | 10.2% | 23.5% | 66.2% | 0.0% |
| | 40～44歳 | 415 | 50 | 100 | 264 | 1 | 12.0% | 24.1% | 63.6% | 0.2% |
| | 45～49歳 | 563 | 64 | 143 | 356 | 0 | 11.4% | 25.4% | 63.2% | 0.0% |
| | 50～54歳 | 540 | 45 | 125 | 369 | 1 | 8.3% | 23.1% | 68.3% | 0.2% |
| | 55～59歳 | 647 | 70 | 160 | 416 | 1 | 10.8% | 24.7% | 64.3% | 0.2% |
| | 60～64歳 | 808 | 82 | 183 | 542 | 1 | 10.1% | 22.6% | 67.1% | 0.1% |
| | 65～69歳 | 1,102 | 92 | 341 | 669 | 0 | 8.3% | 30.9% | 60.7% | 0.0% |
| | 70～74歳 | 1,014 | 65 | 285 | 659 | 5 | 6.4% | 28.1% | 65.0% | 0.5% |
| | 75～79歳 | 847 | 38 | 257 | 550 | 2 | 4.5% | 30.3% | 64.9% | 0.2% |
| | 80～84歳 | 422 | 9 | 129 | 283 | 1 | 2.1% | 30.6% | 67.1% | 0.2% |
| 85歳以上 | 197 | 7 | 56 | 131 | 3 | 3.6% | 28.4% | 66.5% | 1.5% | |
| 男性 | 合計 | 2,462 | 388 | 1,363 | 708 | 3 | 15.8% | 55.4% | 28.8% | 0.1% |
| | 20～24歳 | 6 | 3 | 0 | 3 | 0 | 50.0% | 0.0% | 50.0% | 0.0% |
| | 25～29歳 | 21 | 5 | 2 | 14 | 0 | 23.8% | 9.5% | 66.7% | 0.0% |
| | 30～34歳 | 42 | 8 | 9 | 25 | 0 | 19.0% | 21.4% | 59.5% | 0.0% |
| | 35～39歳 | 73 | 11 | 30 | 32 | 0 | 15.1% | 41.1% | 43.8% | 0.0% |
| | 40～44歳 | 113 | 23 | 39 | 51 | 0 | 20.4% | 34.5% | 45.1% | 0.0% |
| | 45～49歳 | 141 | 29 | 66 | 46 | 0 | 20.6% | 46.8% | 32.6% | 0.0% |
| | 50～54歳 | 158 | 30 | 70 | 58 | 0 | 19.0% | 44.3% | 36.7% | 0.0% |
| | 55～59歳 | 202 | 50 | 106 | 45 | 1 | 24.8% | 52.5% | 22.3% | 0.5% |
| | 60～64歳 | 244 | 53 | 131 | 59 | 1 | 21.7% | 53.7% | 24.2% | 0.4% |
| | 65～69歳 | 423 | 72 | 271 | 80 | 0 | 17.0% | 64.1% | 18.9% | 0.0% |
| | 70～74歳 | 408 | 60 | 244 | 103 | 1 | 14.7% | 59.8% | 25.2% | 0.2% |
| | 75～79歳 | 361 | 30 | 226 | 105 | 0 | 8.3% | 62.6% | 29.1% | 0.0% |
| | 80～84歳 | 177 | 8 | 113 | 56 | 0 | 4.5% | 63.8% | 31.6% | 0.0% |
| 85歳以上 | 93 | 6 | 56 | 31 | 0 | 6.5% | 60.2% | 33.3% | 0.0% | |
| 女性 | 合計 | 4,738 | 198 | 523 | 4,005 | 12 | 4.2% | 11.0% | 84.5% | 0.3% |
| | 20～24歳 | 10 | 0 | 0 | 10 | 0 | 0.0% | 0.0% | 100.0% | 0.0% |
| | 25～29歳 | 124 | 4 | 12 | 108 | 0 | 3.2% | 9.7% | 87.1% | 0.0% |
| | 30～34歳 | 149 | 14 | 15 | 120 | 0 | 9.4% | 10.1% | 80.5% | 0.0% |
| | 35～39歳 | 220 | 19 | 39 | 162 | 0 | 8.6% | 17.7% | 73.6% | 0.0% |
| | 40～44歳 | 302 | 27 | 61 | 213 | 1 | 8.9% | 20.2% | 70.5% | 0.3% |
| | 45～49歳 | 422 | 35 | 77 | 310 | 0 | 8.3% | 18.2% | 73.5% | 0.0% |
| | 50～54歳 | 382 | 15 | 55 | 311 | 1 | 3.9% | 14.4% | 81.4% | 0.3% |
| | 55～59歳 | 445 | 20 | 54 | 371 | 0 | 4.5% | 12.1% | 83.4% | 0.0% |
| | 60～64歳 | 564 | 29 | 52 | 483 | 0 | 5.1% | 9.2% | 85.6% | 0.0% |
| | 65～69歳 | 679 | 20 | 70 | 589 | 0 | 2.9% | 10.3% | 86.7% | 0.0% |
| | 70～74歳 | 606 | 5 | 41 | 556 | 4 | 0.8% | 6.8% | 91.7% | 0.7% |
| | 75～79歳 | 486 | 8 | 31 | 445 | 2 | 1.6% | 6.4% | 91.6% | 0.4% |
| | 80～84歳 | 245 | 1 | 16 | 227 | 1 | 0.4% | 6.5% | 92.7% | 0.4% |
| 85歳以上 | 104 | 1 | 0 | 100 | 3 | 1.0% | 0.0% | 96.2% | 2.9% | |

Q14-② お酒

| | 回答数 | n表(人数) | | | | | | | %表(割合) | | | | | |
|--------|--------|--------|---------|-------|---------|----------------|-------|-------|---------|-------|---------|----------------|-------|------|
| | | 毎日飲む | 週1回以上飲む | 週1回未満 | 飲むのをやめた | ほとんど飲まない(飲めない) | 無回答 | 毎日飲む | 週1回以上飲む | 週1回未満 | 飲むのをやめた | ほとんど飲まない(飲めない) | 無回答 | |
| 合計 | 合計 | 7,200 | 1,335 | 1,013 | 918 | 294 | 3,618 | 22 | 18.5% | 14.1% | 12.8% | 4.1% | 50.3% | 0.3% |
| | 20～24歳 | 16 | 0 | 3 | 5 | 0 | 8 | 0 | 0.0% | 18.8% | 31.3% | 0.0% | 50.0% | 0.0% |
| | 25～29歳 | 145 | 7 | 11 | 40 | 4 | 82 | 1 | 4.8% | 7.6% | 27.6% | 2.8% | 56.6% | 0.7% |
| | 30～34歳 | 191 | 13 | 21 | 41 | 11 | 104 | 1 | 6.8% | 11.0% | 21.5% | 5.8% | 54.5% | 0.5% |
| | 35～39歳 | 293 | 19 | 59 | 54 | 12 | 149 | 0 | 6.5% | 20.1% | 18.4% | 4.1% | 50.9% | 0.0% |
| | 40～44歳 | 415 | 64 | 80 | 74 | 14 | 182 | 1 | 15.4% | 19.3% | 17.8% | 3.4% | 43.9% | 0.2% |
| | 45～49歳 | 563 | 105 | 106 | 95 | 17 | 240 | 0 | 18.7% | 18.8% | 16.9% | 3.0% | 42.6% | 0.0% |
| | 50～54歳 | 540 | 89 | 100 | 71 | 14 | 265 | 1 | 16.5% | 18.5% | 13.1% | 2.6% | 49.1% | 0.2% |
| | 55～59歳 | 647 | 136 | 102 | 82 | 26 | 300 | 1 | 21.0% | 15.8% | 12.7% | 4.0% | 46.4% | 0.2% |
| | 60～64歳 | 808 | 172 | 130 | 96 | 16 | 394 | 0 | 21.3% | 16.1% | 11.9% | 2.0% | 48.8% | 0.0% |
| | 65～69歳 | 1,102 | 256 | 141 | 127 | 44 | 533 | 1 | 23.2% | 12.8% | 11.5% | 4.0% | 48.4% | 0.1% |
| | 70～74歳 | 1,014 | 212 | 132 | 92 | 38 | 533 | 7 | 20.9% | 13.0% | 9.1% | 3.7% | 52.6% | 0.7% |
| | 75～79歳 | 847 | 155 | 84 | 90 | 52 | 465 | 1 | 18.3% | 9.9% | 10.6% | 6.1% | 54.9% | 0.1% |
| 80～84歳 | 422 | 77 | 36 | 39 | 35 | 231 | 4 | 18.2% | 8.5% | 9.2% | 8.3% | 54.7% | 0.9% | |
| 85歳以上 | 197 | 30 | 8 | 12 | 11 | 132 | 4 | 15.2% | 4.1% | 6.1% | 5.6% | 67.0% | 2.0% | |
| 男性 | 合計 | 2,462 | 897 | 484 | 262 | 158 | 658 | 3 | 36.4% | 19.7% | 10.6% | 6.4% | 26.7% | 0.1% |
| | 20～24歳 | 6 | 0 | 3 | 1 | 0 | 2 | 0 | 0.0% | 50.0% | 16.7% | 0.0% | 33.3% | 0.0% |
| | 25～29歳 | 21 | 1 | 3 | 5 | 0 | 12 | 0 | 4.8% | 14.3% | 23.8% | 0.0% | 57.1% | 0.0% |
| | 30～34歳 | 42 | 6 | 6 | 7 | 2 | 21 | 0 | 14.3% | 14.3% | 16.7% | 4.8% | 50.0% | 0.0% |
| | 35～39歳 | 73 | 9 | 19 | 18 | 1 | 26 | 0 | 12.3% | 26.0% | 24.7% | 1.4% | 35.6% | 0.0% |
| | 40～44歳 | 113 | 25 | 30 | 19 | 1 | 38 | 0 | 22.1% | 26.5% | 16.8% | 0.9% | 33.6% | 0.0% |
| | 45～49歳 | 141 | 46 | 35 | 17 | 8 | 35 | 0 | 32.6% | 24.8% | 12.1% | 5.7% | 24.8% | 0.0% |
| | 50～54歳 | 158 | 44 | 48 | 11 | 5 | 50 | 0 | 27.8% | 30.4% | 7.0% | 3.2% | 31.6% | 0.0% |
| | 55～59歳 | 202 | 87 | 49 | 17 | 9 | 40 | 0 | 43.1% | 24.3% | 8.4% | 4.5% | 19.8% | 0.0% |
| | 60～64歳 | 244 | 104 | 55 | 29 | 7 | 49 | 0 | 42.6% | 22.5% | 11.9% | 2.9% | 20.1% | 0.0% |
| | 65～69歳 | 423 | 195 | 75 | 40 | 23 | 89 | 1 | 46.1% | 17.7% | 9.5% | 5.4% | 21.0% | 0.2% |
| | 70～74歳 | 408 | 165 | 81 | 40 | 28 | 92 | 2 | 40.4% | 19.9% | 9.8% | 6.9% | 22.5% | 0.5% |
| | 75～79歳 | 361 | 126 | 50 | 36 | 36 | 113 | 0 | 34.9% | 13.9% | 10.0% | 10.0% | 31.3% | 0.0% |
| 80～84歳 | 177 | 59 | 25 | 16 | 28 | 49 | 0 | 33.3% | 14.1% | 9.0% | 15.8% | 27.7% | 0.0% | |
| 85歳以上 | 93 | 30 | 5 | 6 | 10 | 42 | 0 | 32.3% | 5.4% | 6.5% | 10.8% | 45.2% | 0.0% | |
| 女性 | 合計 | 4,738 | 438 | 529 | 656 | 136 | 2,960 | 19 | 9.2% | 11.2% | 13.8% | 2.9% | 62.5% | 0.4% |
| | 20～24歳 | 10 | 0 | 0 | 4 | 0 | 6 | 0 | 0.0% | 0.0% | 40.0% | 0.0% | 60.0% | 0.0% |
| | 25～29歳 | 124 | 6 | 8 | 35 | 4 | 70 | 1 | 4.8% | 6.5% | 28.2% | 3.2% | 56.5% | 0.8% |
| | 30～34歳 | 149 | 7 | 15 | 34 | 9 | 83 | 1 | 4.7% | 10.1% | 22.8% | 6.0% | 55.7% | 0.7% |
| | 35～39歳 | 220 | 10 | 40 | 36 | 11 | 123 | 0 | 4.5% | 18.2% | 16.4% | 5.0% | 55.9% | 0.0% |
| | 40～44歳 | 302 | 39 | 50 | 55 | 13 | 144 | 1 | 12.9% | 16.6% | 18.2% | 4.3% | 47.7% | 0.3% |
| | 45～49歳 | 422 | 59 | 71 | 78 | 9 | 205 | 0 | 14.0% | 16.8% | 18.5% | 2.1% | 48.6% | 0.0% |
| | 50～54歳 | 382 | 45 | 52 | 60 | 9 | 215 | 1 | 11.8% | 13.6% | 15.7% | 2.4% | 56.3% | 0.3% |
| | 55～59歳 | 445 | 49 | 53 | 65 | 17 | 260 | 1 | 11.0% | 11.9% | 14.6% | 3.8% | 58.4% | 0.2% |
| | 60～64歳 | 564 | 68 | 75 | 67 | 9 | 345 | 0 | 12.1% | 13.3% | 11.9% | 1.6% | 61.2% | 0.0% |
| | 65～69歳 | 679 | 61 | 66 | 87 | 21 | 444 | 0 | 9.0% | 9.7% | 12.8% | 3.1% | 65.4% | 0.0% |
| | 70～74歳 | 606 | 47 | 51 | 52 | 10 | 441 | 5 | 7.8% | 8.4% | 8.6% | 1.7% | 72.8% | 0.8% |
| | 75～79歳 | 486 | 29 | 34 | 54 | 16 | 352 | 1 | 6.0% | 7.0% | 11.1% | 3.3% | 72.4% | 0.2% |
| 80～84歳 | 245 | 18 | 11 | 23 | 7 | 182 | 4 | 7.3% | 4.5% | 9.4% | 2.9% | 74.3% | 1.6% | |
| 85歳以上 | 104 | 0 | 3 | 6 | 1 | 90 | 4 | 0.0% | 2.9% | 5.8% | 1.0% | 86.5% | 3.8% | |

Q14-③ 運動習慣

| | 回答数 | n表(人数) | | | | | %表(割合) | | | | | |
|--------|--------|--------|-------|-------|-------|-------|--------|-------|-------|-------|-------|------|
| | | 毎日 | 週数回 | 月数回 | 月1回未満 | 無回答 | 毎日 | 週数回 | 月数回 | 月1回未満 | 無回答 | |
| 合計 | 合計 | 7,200 | 1,082 | 2,185 | 1,406 | 2,395 | 132 | 15.0% | 30.3% | 19.5% | 33.3% | 1.8% |
| | 20～24歳 | 16 | 2 | 3 | 6 | 5 | 0 | 12.5% | 18.8% | 37.5% | 31.3% | 0.0% |
| | 25～29歳 | 145 | 5 | 23 | 34 | 83 | 0 | 3.4% | 15.9% | 23.4% | 57.2% | 0.0% |
| | 30～34歳 | 191 | 5 | 40 | 46 | 100 | 0 | 2.6% | 20.9% | 24.1% | 52.4% | 0.0% |
| | 35～39歳 | 293 | 11 | 62 | 75 | 144 | 1 | 3.8% | 21.2% | 25.6% | 49.1% | 0.3% |
| | 40～44歳 | 415 | 21 | 78 | 101 | 214 | 1 | 5.1% | 18.8% | 24.3% | 51.6% | 0.2% |
| | 45～49歳 | 563 | 45 | 110 | 106 | 301 | 1 | 8.0% | 19.5% | 18.8% | 53.5% | 0.2% |
| | 50～54歳 | 540 | 37 | 140 | 111 | 248 | 4 | 6.9% | 25.9% | 20.6% | 45.9% | 0.7% |
| | 55～59歳 | 647 | 49 | 190 | 127 | 278 | 3 | 7.6% | 29.4% | 19.6% | 43.0% | 0.5% |
| | 60～64歳 | 808 | 97 | 247 | 169 | 285 | 10 | 12.0% | 30.6% | 20.9% | 35.3% | 1.2% |
| | 65～69歳 | 1,102 | 171 | 409 | 206 | 293 | 23 | 15.5% | 37.1% | 18.7% | 26.6% | 2.1% |
| | 70～74歳 | 1,014 | 247 | 372 | 189 | 186 | 20 | 24.4% | 36.7% | 18.6% | 18.3% | 2.0% |
| | 75～79歳 | 847 | 220 | 314 | 130 | 150 | 33 | 26.0% | 37.1% | 15.3% | 17.7% | 3.9% |
| 80～84歳 | 422 | 118 | 144 | 74 | 64 | 22 | 28.0% | 34.1% | 17.5% | 15.2% | 5.2% | |
| 85歳以上 | 197 | 54 | 53 | 32 | 44 | 14 | 27.4% | 26.9% | 16.2% | 22.3% | 7.1% | |
| 男性 | 合計 | 2,462 | 455 | 761 | 527 | 689 | 30 | 18.5% | 30.9% | 21.4% | 28.0% | 1.2% |
| | 20～24歳 | 6 | 0 | 0 | 3 | 3 | 0 | 0.0% | 0.0% | 50.0% | 50.0% | 0.0% |
| | 25～29歳 | 21 | 3 | 3 | 6 | 9 | 0 | 14.3% | 14.3% | 28.6% | 42.9% | 0.0% |
| | 30～34歳 | 42 | 2 | 13 | 13 | 14 | 0 | 4.8% | 31.0% | 31.0% | 33.3% | 0.0% |
| | 35～39歳 | 73 | 3 | 22 | 29 | 18 | 1 | 4.1% | 30.1% | 39.7% | 24.7% | 1.4% |
| | 40～44歳 | 113 | 5 | 28 | 29 | 51 | 0 | 4.4% | 24.8% | 25.7% | 45.1% | 0.0% |
| | 45～49歳 | 141 | 12 | 33 | 33 | 63 | 0 | 8.5% | 23.4% | 23.4% | 44.7% | 0.0% |
| | 50～54歳 | 158 | 12 | 40 | 41 | 65 | 0 | 7.6% | 25.3% | 25.9% | 41.1% | 0.0% |
| | 55～59歳 | 202 | 16 | 66 | 45 | 75 | 0 | 7.9% | 32.7% | 22.3% | 37.1% | 0.0% |
| | 60～64歳 | 244 | 33 | 65 | 53 | 93 | 0 | 13.5% | 26.6% | 21.7% | 38.1% | 0.0% |
| | 65～69歳 | 423 | 79 | 137 | 86 | 111 | 10 | 18.7% | 32.4% | 20.3% | 26.2% | 2.4% |
| | 70～74歳 | 408 | 109 | 136 | 83 | 76 | 4 | 26.7% | 33.3% | 20.3% | 18.6% | 1.0% |
| | 75～79歳 | 361 | 97 | 127 | 61 | 71 | 5 | 26.9% | 35.2% | 16.9% | 19.7% | 1.4% |
| 80～84歳 | 177 | 58 | 60 | 30 | 20 | 9 | 32.8% | 33.9% | 16.9% | 11.3% | 5.1% | |
| 85歳以上 | 93 | 26 | 31 | 15 | 20 | 1 | 28.0% | 33.3% | 16.1% | 21.5% | 1.1% | |
| 女性 | 合計 | 4,738 | 627 | 1,424 | 879 | 1,706 | 102 | 13.2% | 30.1% | 18.6% | 36.0% | 2.2% |
| | 20～24歳 | 10 | 2 | 3 | 3 | 2 | 0 | 20.0% | 30.0% | 30.0% | 20.0% | 0.0% |
| | 25～29歳 | 124 | 2 | 20 | 28 | 74 | 0 | 1.6% | 16.1% | 22.6% | 59.7% | 0.0% |
| | 30～34歳 | 149 | 3 | 27 | 33 | 86 | 0 | 2.0% | 18.1% | 22.1% | 57.7% | 0.0% |
| | 35～39歳 | 220 | 8 | 40 | 46 | 126 | 0 | 3.6% | 18.2% | 20.9% | 57.3% | 0.0% |
| | 40～44歳 | 302 | 16 | 50 | 72 | 163 | 1 | 5.3% | 16.6% | 23.8% | 54.0% | 0.3% |
| | 45～49歳 | 422 | 33 | 77 | 73 | 238 | 1 | 7.8% | 18.2% | 17.3% | 56.4% | 0.2% |
| | 50～54歳 | 382 | 25 | 100 | 70 | 183 | 4 | 6.5% | 26.2% | 18.3% | 47.9% | 1.0% |
| | 55～59歳 | 445 | 33 | 124 | 82 | 203 | 3 | 7.4% | 27.9% | 18.4% | 45.6% | 0.7% |
| | 60～64歳 | 564 | 64 | 182 | 116 | 192 | 10 | 11.3% | 32.3% | 20.6% | 34.0% | 1.8% |
| | 65～69歳 | 679 | 92 | 272 | 120 | 182 | 13 | 13.5% | 40.1% | 17.7% | 26.8% | 1.9% |
| | 70～74歳 | 606 | 138 | 236 | 106 | 110 | 16 | 22.8% | 38.9% | 17.5% | 18.2% | 2.6% |
| | 75～79歳 | 486 | 123 | 187 | 69 | 79 | 28 | 25.3% | 38.5% | 14.2% | 16.3% | 5.8% |
| 80～84歳 | 245 | 60 | 84 | 44 | 44 | 13 | 24.5% | 34.3% | 18.0% | 18.0% | 5.3% | |
| 85歳以上 | 104 | 28 | 22 | 17 | 24 | 13 | 26.9% | 21.2% | 16.3% | 23.1% | 12.5% | |

Q14-④ 野菜摂取

| | 回答数 | n表(人数) | | | | | | %表(割合) | | | | |
|-------|--------|-----------|--------|-------|-------|-----|-----------|--------|-------|-------|-------|------|
| | | 毎日2回以上食べる | 毎日1回以上 | 週数回 | 週1回未満 | 無回答 | 毎日2回以上食べる | 毎日1回以上 | 週数回 | 週1回未満 | 無回答 | |
| 合計 | 合計 | 7,200 | 3,191 | 3,093 | 780 | 108 | 28 | 44.3% | 43.0% | 10.8% | 1.5% | 0.4% |
| | 20～24歳 | 16 | 2 | 10 | 3 | 1 | 0 | 12.5% | 62.5% | 18.8% | 6.3% | 0.0% |
| | 25～29歳 | 145 | 35 | 67 | 40 | 3 | 0 | 24.1% | 46.2% | 27.6% | 2.1% | 0.0% |
| | 30～34歳 | 191 | 66 | 97 | 26 | 2 | 0 | 34.6% | 50.8% | 13.6% | 1.0% | 0.0% |
| | 35～39歳 | 293 | 106 | 154 | 29 | 4 | 0 | 36.2% | 52.6% | 9.9% | 1.4% | 0.0% |
| | 40～44歳 | 415 | 169 | 188 | 49 | 8 | 1 | 40.7% | 45.3% | 11.8% | 1.9% | 0.2% |
| | 45～49歳 | 563 | 219 | 274 | 56 | 14 | 0 | 38.9% | 48.7% | 9.9% | 2.5% | 0.0% |
| | 50～54歳 | 540 | 230 | 240 | 63 | 5 | 2 | 42.6% | 44.4% | 11.7% | 0.9% | 0.4% |
| | 55～59歳 | 647 | 258 | 304 | 69 | 15 | 1 | 39.9% | 47.0% | 10.7% | 2.3% | 0.2% |
| | 60～64歳 | 808 | 351 | 341 | 101 | 12 | 3 | 43.4% | 42.2% | 12.5% | 1.5% | 0.4% |
| | 65～69歳 | 1,102 | 523 | 442 | 117 | 16 | 4 | 47.5% | 40.1% | 10.6% | 1.5% | 0.4% |
| | 70～74歳 | 1,014 | 488 | 408 | 96 | 12 | 10 | 48.1% | 40.2% | 9.5% | 1.2% | 1.0% |
| | 75～79歳 | 847 | 437 | 316 | 81 | 9 | 4 | 51.6% | 37.3% | 9.6% | 1.1% | 0.5% |
| | 80～84歳 | 422 | 206 | 177 | 32 | 5 | 2 | 48.8% | 41.9% | 7.6% | 1.2% | 0.5% |
| 85歳以上 | 197 | 101 | 75 | 18 | 2 | 1 | 51.3% | 38.1% | 9.1% | 1.0% | 0.5% | |
| 男性 | 合計 | 2,462 | 841 | 1,153 | 402 | 58 | 8 | 34.2% | 46.8% | 16.3% | 2.4% | 0.3% |
| | 20～24歳 | 6 | 0 | 4 | 1 | 1 | 0 | 0.0% | 66.7% | 16.7% | 16.7% | 0.0% |
| | 25～29歳 | 21 | 2 | 10 | 9 | 0 | 0 | 9.5% | 47.6% | 42.9% | 0.0% | 0.0% |
| | 30～34歳 | 42 | 13 | 21 | 7 | 1 | 0 | 31.0% | 50.0% | 16.7% | 2.4% | 0.0% |
| | 35～39歳 | 73 | 20 | 42 | 9 | 2 | 0 | 27.4% | 57.5% | 12.3% | 2.7% | 0.0% |
| | 40～44歳 | 113 | 40 | 50 | 21 | 2 | 0 | 35.4% | 44.2% | 18.6% | 1.8% | 0.0% |
| | 45～49歳 | 141 | 33 | 81 | 20 | 7 | 0 | 23.4% | 57.4% | 14.2% | 5.0% | 0.0% |
| | 50～54歳 | 158 | 51 | 72 | 33 | 1 | 1 | 32.3% | 45.6% | 20.9% | 0.6% | 0.6% |
| | 55～59歳 | 202 | 57 | 101 | 37 | 7 | 0 | 28.2% | 50.0% | 18.3% | 3.5% | 0.0% |
| | 60～64歳 | 244 | 75 | 108 | 50 | 9 | 2 | 30.7% | 44.3% | 20.5% | 3.7% | 0.8% |
| | 65～69歳 | 423 | 142 | 191 | 77 | 12 | 1 | 33.6% | 45.2% | 18.2% | 2.8% | 0.2% |
| | 70～74歳 | 408 | 147 | 196 | 54 | 7 | 4 | 36.0% | 48.0% | 13.2% | 1.7% | 1.0% |
| | 75～79歳 | 361 | 147 | 156 | 52 | 6 | 0 | 40.7% | 43.2% | 14.4% | 1.7% | 0.0% |
| | 80～84歳 | 177 | 73 | 81 | 20 | 3 | 0 | 41.2% | 45.8% | 11.3% | 1.7% | 0.0% |
| 85歳以上 | 93 | 41 | 40 | 12 | 0 | 0 | 44.1% | 43.0% | 12.9% | 0.0% | 0.0% | |
| 女性 | 合計 | 4,738 | 2,350 | 1,940 | 378 | 50 | 20 | 49.6% | 40.9% | 8.0% | 1.1% | 0.4% |
| | 20～24歳 | 10 | 2 | 6 | 2 | 0 | 0 | 20.0% | 60.0% | 20.0% | 0.0% | 0.0% |
| | 25～29歳 | 124 | 33 | 57 | 31 | 3 | 0 | 26.6% | 46.0% | 25.0% | 2.4% | 0.0% |
| | 30～34歳 | 149 | 53 | 76 | 19 | 1 | 0 | 35.6% | 51.0% | 12.8% | 0.7% | 0.0% |
| | 35～39歳 | 220 | 86 | 112 | 20 | 2 | 0 | 39.1% | 50.9% | 9.1% | 0.9% | 0.0% |
| | 40～44歳 | 302 | 129 | 138 | 28 | 6 | 1 | 42.7% | 45.7% | 9.3% | 2.0% | 0.3% |
| | 45～49歳 | 422 | 186 | 193 | 36 | 7 | 0 | 44.1% | 45.7% | 8.5% | 1.7% | 0.0% |
| | 50～54歳 | 382 | 179 | 168 | 30 | 4 | 1 | 46.9% | 44.0% | 7.9% | 1.0% | 0.3% |
| | 55～59歳 | 445 | 201 | 203 | 32 | 8 | 1 | 45.2% | 45.6% | 7.2% | 1.8% | 0.2% |
| | 60～64歳 | 564 | 276 | 233 | 51 | 3 | 1 | 48.9% | 41.3% | 9.0% | 0.5% | 0.2% |
| | 65～69歳 | 679 | 381 | 251 | 40 | 4 | 3 | 56.1% | 37.0% | 5.9% | 0.6% | 0.4% |
| | 70～74歳 | 606 | 341 | 212 | 42 | 5 | 6 | 56.3% | 35.0% | 6.9% | 0.8% | 1.0% |
| | 75～79歳 | 486 | 290 | 160 | 29 | 3 | 4 | 59.7% | 32.9% | 6.0% | 0.6% | 0.8% |
| | 80～84歳 | 245 | 133 | 96 | 12 | 2 | 2 | 54.3% | 39.2% | 4.9% | 0.8% | 0.8% |
| 85歳以上 | 104 | 60 | 35 | 6 | 2 | 1 | 57.7% | 33.7% | 5.8% | 1.9% | 1.0% | |

Q15-1 どのくらい歯をみがきますか

| | 回答数 | n表(人数) | | | | | | | %表(割合) | | | | | |
|-------|--------|--------|-------|-------|-------|-------|-----|--------|--------|-------|-------|-------|------|------|
| | | 毎日3回以上 | 毎日2回 | 毎日1回 | 週数回未満 | みがかない | 無回答 | 毎日3回以上 | 毎日2回 | 毎日1回 | 週数回未満 | みがかない | 無回答 | |
| 合計 | 合計 | 7,200 | 2,417 | 3,734 | 980 | 44 | 8 | 17 | 33.6% | 51.9% | 13.6% | 0.6% | 0.1% | 0.2% |
| | 20～24歳 | 16 | 4 | 10 | 2 | 0 | 0 | 0 | 25.0% | 62.5% | 12.5% | 0.0% | 0.0% | 0.0% |
| | 25～29歳 | 145 | 64 | 56 | 23 | 1 | 0 | 1 | 44.1% | 38.6% | 15.9% | 0.7% | 0.0% | 0.7% |
| | 30～34歳 | 191 | 72 | 93 | 25 | 1 | 0 | 0 | 37.7% | 48.7% | 13.1% | 0.5% | 0.0% | 0.0% |
| | 35～39歳 | 293 | 121 | 140 | 31 | 1 | 0 | 0 | 41.3% | 47.8% | 10.6% | 0.3% | 0.0% | 0.0% |
| | 40～44歳 | 415 | 168 | 206 | 40 | 0 | 0 | 1 | 40.5% | 49.6% | 9.6% | 0.0% | 0.0% | 0.2% |
| | 45～49歳 | 563 | 212 | 288 | 58 | 5 | 0 | 0 | 37.7% | 51.2% | 10.3% | 0.9% | 0.0% | 0.0% |
| | 50～54歳 | 540 | 198 | 269 | 69 | 2 | 0 | 2 | 36.7% | 49.8% | 12.8% | 0.4% | 0.0% | 0.4% |
| | 55～59歳 | 647 | 230 | 345 | 71 | 0 | 0 | 1 | 35.5% | 53.3% | 11.0% | 0.0% | 0.0% | 0.2% |
| | 60～64歳 | 808 | 286 | 420 | 99 | 3 | 0 | 0 | 35.4% | 52.0% | 12.3% | 0.4% | 0.0% | 0.0% |
| | 65～69歳 | 1,102 | 353 | 591 | 148 | 7 | 2 | 1 | 32.0% | 53.6% | 13.4% | 0.6% | 0.2% | 0.1% |
| | 70～74歳 | 1,014 | 279 | 571 | 148 | 9 | 1 | 6 | 27.5% | 56.3% | 14.6% | 0.9% | 0.1% | 0.6% |
| | 75～79歳 | 847 | 265 | 429 | 141 | 7 | 3 | 2 | 31.3% | 50.6% | 16.6% | 0.8% | 0.4% | 0.2% |
| | 80～84歳 | 422 | 120 | 220 | 73 | 6 | 2 | 1 | 28.4% | 52.1% | 17.3% | 1.4% | 0.5% | 0.2% |
| 85歳以上 | 197 | 45 | 96 | 52 | 2 | 0 | 2 | 22.8% | 48.7% | 26.4% | 1.0% | 0.0% | 1.0% | |
| 男性 | 合計 | 2,462 | 597 | 1,227 | 590 | 37 | 7 | 4 | 24.2% | 49.8% | 24.0% | 1.5% | 0.3% | 0.2% |
| | 20～24歳 | 6 | 1 | 4 | 1 | 0 | 0 | 0 | 16.7% | 66.7% | 16.7% | 0.0% | 0.0% | 0.0% |
| | 25～29歳 | 21 | 4 | 8 | 9 | 0 | 0 | 0 | 19.0% | 38.1% | 42.9% | 0.0% | 0.0% | 0.0% |
| | 30～34歳 | 42 | 12 | 21 | 8 | 1 | 0 | 0 | 28.6% | 50.0% | 19.0% | 2.4% | 0.0% | 0.0% |
| | 35～39歳 | 73 | 21 | 35 | 17 | 0 | 0 | 0 | 28.8% | 47.9% | 23.3% | 0.0% | 0.0% | 0.0% |
| | 40～44歳 | 113 | 29 | 59 | 25 | 0 | 0 | 0 | 25.7% | 52.2% | 22.1% | 0.0% | 0.0% | 0.0% |
| | 45～49歳 | 141 | 20 | 82 | 35 | 4 | 0 | 0 | 14.2% | 58.2% | 24.8% | 2.8% | 0.0% | 0.0% |
| | 50～54歳 | 158 | 44 | 75 | 37 | 2 | 0 | 0 | 27.8% | 47.5% | 23.4% | 1.3% | 0.0% | 0.0% |
| | 55～59歳 | 202 | 55 | 98 | 49 | 0 | 0 | 0 | 27.2% | 48.5% | 24.3% | 0.0% | 0.0% | 0.0% |
| | 60～64歳 | 244 | 62 | 123 | 57 | 2 | 0 | 0 | 25.4% | 50.4% | 23.4% | 0.8% | 0.0% | 0.0% |
| | 65～69歳 | 423 | 106 | 220 | 87 | 7 | 2 | 1 | 25.1% | 52.0% | 20.6% | 1.7% | 0.5% | 0.2% |
| | 70～74歳 | 408 | 83 | 223 | 91 | 8 | 1 | 2 | 20.3% | 54.7% | 22.3% | 2.0% | 0.2% | 0.5% |
| | 75～79歳 | 361 | 96 | 164 | 93 | 6 | 2 | 0 | 26.6% | 45.4% | 25.8% | 1.7% | 0.6% | 0.0% |
| | 80～84歳 | 177 | 46 | 80 | 44 | 5 | 2 | 0 | 26.0% | 45.2% | 24.9% | 2.8% | 1.1% | 0.0% |
| 85歳以上 | 93 | 18 | 35 | 37 | 2 | 0 | 1 | 19.4% | 37.6% | 39.8% | 2.2% | 0.0% | 1.1% | |
| 女性 | 合計 | 4,738 | 1,820 | 2,507 | 390 | 7 | 1 | 13 | 38.4% | 52.9% | 8.2% | 0.1% | 0.0% | 0.3% |
| | 20～24歳 | 10 | 3 | 6 | 1 | 0 | 0 | 0 | 30.0% | 60.0% | 10.0% | 0.0% | 0.0% | 0.0% |
| | 25～29歳 | 124 | 60 | 48 | 14 | 1 | 0 | 1 | 48.4% | 38.7% | 11.3% | 0.8% | 0.0% | 0.8% |
| | 30～34歳 | 149 | 60 | 72 | 17 | 0 | 0 | 0 | 40.3% | 48.3% | 11.4% | 0.0% | 0.0% | 0.0% |
| | 35～39歳 | 220 | 100 | 105 | 14 | 1 | 0 | 0 | 45.5% | 47.7% | 6.4% | 0.5% | 0.0% | 0.0% |
| | 40～44歳 | 302 | 139 | 147 | 15 | 0 | 0 | 1 | 46.0% | 48.7% | 5.0% | 0.0% | 0.0% | 0.3% |
| | 45～49歳 | 422 | 192 | 206 | 23 | 1 | 0 | 0 | 45.5% | 48.8% | 5.5% | 0.2% | 0.0% | 0.0% |
| | 50～54歳 | 382 | 154 | 194 | 32 | 0 | 0 | 2 | 40.3% | 50.8% | 8.4% | 0.0% | 0.0% | 0.5% |
| | 55～59歳 | 445 | 175 | 247 | 22 | 0 | 0 | 1 | 39.3% | 55.5% | 4.9% | 0.0% | 0.0% | 0.2% |
| | 60～64歳 | 564 | 224 | 297 | 42 | 1 | 0 | 0 | 39.7% | 52.7% | 7.4% | 0.2% | 0.0% | 0.0% |
| | 65～69歳 | 679 | 247 | 371 | 61 | 0 | 0 | 0 | 36.4% | 54.6% | 9.0% | 0.0% | 0.0% | 0.0% |
| | 70～74歳 | 606 | 196 | 348 | 57 | 1 | 0 | 4 | 32.3% | 57.4% | 9.4% | 0.2% | 0.0% | 0.7% |
| | 75～79歳 | 486 | 169 | 265 | 48 | 1 | 1 | 2 | 34.8% | 54.5% | 9.9% | 0.2% | 0.2% | 0.4% |
| | 80～84歳 | 245 | 74 | 140 | 29 | 1 | 0 | 1 | 30.2% | 57.1% | 11.8% | 0.4% | 0.0% | 0.4% |
| 85歳以上 | 104 | 27 | 61 | 15 | 0 | 0 | 1 | 26.0% | 58.7% | 14.4% | 0.0% | 0.0% | 1.0% | |

Q15-2 夜、寝る前に歯をみがきますか

| | 回答数 | n表(人数) | | | | %表(割合) | | | | |
|-------|--------|--------|-------|-----|-----|--------|-------|-------|-------|------|
| | | 毎日 | 時々 | いいえ | 無回答 | 毎日 | 時々 | いいえ | 無回答 | |
| 合計 | 合計 | 7,200 | 5,894 | 786 | 505 | 15 | 81.9% | 10.9% | 7.0% | 0.2% |
| | 20～24歳 | 16 | 11 | 5 | 0 | 0 | 68.8% | 31.3% | 0.0% | 0.0% |
| | 25～29歳 | 145 | 124 | 15 | 6 | 0 | 85.5% | 10.3% | 4.1% | 0.0% |
| | 30～34歳 | 191 | 159 | 27 | 5 | 0 | 83.2% | 14.1% | 2.6% | 0.0% |
| | 35～39歳 | 293 | 252 | 32 | 9 | 0 | 86.0% | 10.9% | 3.1% | 0.0% |
| | 40～44歳 | 415 | 343 | 49 | 23 | 0 | 82.7% | 11.8% | 5.5% | 0.0% |
| | 45～49歳 | 563 | 472 | 56 | 35 | 0 | 83.8% | 9.9% | 6.2% | 0.0% |
| | 50～54歳 | 540 | 433 | 72 | 35 | 0 | 80.2% | 13.3% | 6.5% | 0.0% |
| | 55～59歳 | 647 | 530 | 82 | 34 | 1 | 81.9% | 12.7% | 5.3% | 0.2% |
| | 60～64歳 | 808 | 657 | 92 | 59 | 0 | 81.3% | 11.4% | 7.3% | 0.0% |
| | 65～69歳 | 1,102 | 894 | 117 | 89 | 2 | 81.1% | 10.6% | 8.1% | 0.2% |
| | 70～74歳 | 1,014 | 838 | 84 | 87 | 5 | 82.6% | 8.3% | 8.6% | 0.5% |
| | 75～79歳 | 847 | 693 | 74 | 78 | 2 | 81.8% | 8.7% | 9.2% | 0.2% |
| | 80～84歳 | 422 | 340 | 49 | 29 | 4 | 80.6% | 11.6% | 6.9% | 0.9% |
| 85歳以上 | 197 | 148 | 32 | 16 | 1 | 75.1% | 16.2% | 8.1% | 0.5% | |
| 男性 | 合計 | 2,462 | 1,767 | 373 | 318 | 4 | 71.8% | 15.2% | 12.9% | 0.2% |
| | 20～24歳 | 6 | 5 | 1 | 0 | 0 | 83.3% | 16.7% | 0.0% | 0.0% |
| | 25～29歳 | 21 | 15 | 4 | 2 | 0 | 71.4% | 19.0% | 9.5% | 0.0% |
| | 30～34歳 | 42 | 33 | 7 | 2 | 0 | 78.6% | 16.7% | 4.8% | 0.0% |
| | 35～39歳 | 73 | 56 | 14 | 3 | 0 | 76.7% | 19.2% | 4.1% | 0.0% |
| | 40～44歳 | 113 | 79 | 23 | 11 | 0 | 69.9% | 20.4% | 9.7% | 0.0% |
| | 45～49歳 | 141 | 99 | 24 | 18 | 0 | 70.2% | 17.0% | 12.8% | 0.0% |
| | 50～54歳 | 158 | 103 | 34 | 21 | 0 | 65.2% | 21.5% | 13.3% | 0.0% |
| | 55～59歳 | 202 | 137 | 41 | 24 | 0 | 67.8% | 20.3% | 11.9% | 0.0% |
| | 60～64歳 | 244 | 161 | 39 | 44 | 0 | 66.0% | 16.0% | 18.0% | 0.0% |
| | 65～69歳 | 423 | 307 | 60 | 54 | 2 | 72.6% | 14.2% | 12.8% | 0.5% |
| | 70～74歳 | 408 | 303 | 42 | 61 | 2 | 74.3% | 10.3% | 15.0% | 0.5% |
| | 75～79歳 | 361 | 269 | 42 | 50 | 0 | 74.5% | 11.6% | 13.9% | 0.0% |
| | 80～84歳 | 177 | 136 | 22 | 19 | 0 | 76.8% | 12.4% | 10.7% | 0.0% |
| 85歳以上 | 93 | 64 | 20 | 9 | 0 | 68.8% | 21.5% | 9.7% | 0.0% | |
| 女性 | 合計 | 4,738 | 4,127 | 413 | 187 | 11 | 87.1% | 8.7% | 3.9% | 0.2% |
| | 20～24歳 | 10 | 6 | 4 | 0 | 0 | 60.0% | 40.0% | 0.0% | 0.0% |
| | 25～29歳 | 124 | 109 | 11 | 4 | 0 | 87.9% | 8.9% | 3.2% | 0.0% |
| | 30～34歳 | 149 | 126 | 20 | 3 | 0 | 84.6% | 13.4% | 2.0% | 0.0% |
| | 35～39歳 | 220 | 196 | 18 | 6 | 0 | 89.1% | 8.2% | 2.7% | 0.0% |
| | 40～44歳 | 302 | 264 | 26 | 12 | 0 | 87.4% | 8.6% | 4.0% | 0.0% |
| | 45～49歳 | 422 | 373 | 32 | 17 | 0 | 88.4% | 7.6% | 4.0% | 0.0% |
| | 50～54歳 | 382 | 330 | 38 | 14 | 0 | 86.4% | 9.9% | 3.7% | 0.0% |
| | 55～59歳 | 445 | 393 | 41 | 10 | 1 | 88.3% | 9.2% | 2.2% | 0.2% |
| | 60～64歳 | 564 | 496 | 53 | 15 | 0 | 87.9% | 9.4% | 2.7% | 0.0% |
| | 65～69歳 | 679 | 587 | 57 | 35 | 0 | 86.5% | 8.4% | 5.2% | 0.0% |
| | 70～74歳 | 606 | 535 | 42 | 26 | 3 | 88.3% | 6.9% | 4.3% | 0.5% |
| | 75～79歳 | 486 | 424 | 32 | 28 | 2 | 87.2% | 6.6% | 5.8% | 0.4% |
| | 80～84歳 | 245 | 204 | 27 | 10 | 4 | 83.3% | 11.0% | 4.1% | 1.6% |
| 85歳以上 | 104 | 84 | 12 | 7 | 1 | 80.8% | 11.5% | 6.7% | 1.0% | |

Q15-3 歯をみがく時に歯磨剤（歯みがき剤）を使っていますか

| | 回答数 | n表(人数) | | | | | %表(割合) | | | | | |
|-------|--------|----------------|---------------------|--------------------------|------------|-----|----------------|---------------------|--------------------------|------------|------|------|
| | | フッ素入り歯磨剤を使っている | フッ素が入っていない歯磨剤を使っている | フッ素が入っているか不明だが、歯磨剤を使っている | 歯磨剤を使っていない | 無回答 | フッ素入り歯磨剤を使っている | フッ素が入っていない歯磨剤を使っている | フッ素が入っているか不明だが、歯磨剤を使っている | 歯磨剤を使っていない | 無回答 | |
| 合計 | 合計 | 7,200 | 3,919 | 559 | 2,238 | 401 | 83 | 54.4% | 7.8% | 31.1% | 5.6% | 1.2% |
| | 20～24歳 | 16 | 11 | 0 | 5 | 0 | 0 | 68.8% | 0.0% | 31.3% | 0.0% | 0.0% |
| | 25～29歳 | 145 | 100 | 9 | 32 | 3 | 1 | 69.0% | 6.2% | 22.1% | 2.1% | 0.7% |
| | 30～34歳 | 191 | 121 | 9 | 55 | 6 | 0 | 63.4% | 4.7% | 28.8% | 3.1% | 0.0% |
| | 35～39歳 | 293 | 197 | 22 | 65 | 8 | 1 | 67.2% | 7.5% | 22.2% | 2.7% | 0.3% |
| | 40～44歳 | 415 | 289 | 31 | 84 | 9 | 2 | 69.6% | 7.5% | 20.2% | 2.2% | 0.5% |
| | 45～49歳 | 563 | 365 | 44 | 136 | 17 | 1 | 64.8% | 7.8% | 24.2% | 3.0% | 0.2% |
| | 50～54歳 | 540 | 337 | 52 | 134 | 16 | 1 | 62.4% | 9.6% | 24.8% | 3.0% | 0.2% |
| | 55～59歳 | 647 | 343 | 60 | 211 | 30 | 3 | 53.0% | 9.3% | 32.6% | 4.6% | 0.5% |
| | 60～64歳 | 808 | 392 | 73 | 298 | 37 | 8 | 48.5% | 9.0% | 36.9% | 4.6% | 1.0% |
| | 65～69歳 | 1,102 | 531 | 100 | 393 | 68 | 10 | 48.2% | 9.1% | 35.7% | 6.2% | 0.9% |
| | 70～74歳 | 1,014 | 502 | 71 | 346 | 77 | 18 | 49.5% | 7.0% | 34.1% | 7.6% | 1.8% |
| | 75～79歳 | 847 | 433 | 50 | 276 | 69 | 19 | 51.1% | 5.9% | 32.6% | 8.1% | 2.2% |
| | 80～84歳 | 422 | 213 | 27 | 131 | 38 | 13 | 50.5% | 6.4% | 31.0% | 9.0% | 3.1% |
| 85歳以上 | 197 | 85 | 11 | 72 | 23 | 6 | 43.1% | 5.6% | 36.5% | 11.7% | 3.0% | |
| 男性 | 合計 | 2,462 | 1,234 | 201 | 831 | 166 | 30 | 50.1% | 8.2% | 33.8% | 6.7% | 1.2% |
| | 20～24歳 | 6 | 4 | 0 | 2 | 0 | 0 | 66.7% | 0.0% | 33.3% | 0.0% | 0.0% |
| | 25～29歳 | 21 | 16 | 0 | 2 | 2 | 1 | 76.2% | 0.0% | 9.5% | 9.5% | 4.8% |
| | 30～34歳 | 42 | 25 | 4 | 12 | 1 | 0 | 59.5% | 9.5% | 28.6% | 2.4% | 0.0% |
| | 35～39歳 | 73 | 43 | 5 | 22 | 2 | 1 | 58.9% | 6.8% | 30.1% | 2.7% | 1.4% |
| | 40～44歳 | 113 | 75 | 9 | 23 | 6 | 0 | 66.4% | 8.0% | 20.4% | 5.3% | 0.0% |
| | 45～49歳 | 141 | 80 | 12 | 41 | 8 | 0 | 56.7% | 8.5% | 29.1% | 5.7% | 0.0% |
| | 50～54歳 | 158 | 91 | 20 | 41 | 6 | 0 | 57.6% | 12.7% | 25.9% | 3.8% | 0.0% |
| | 55～59歳 | 202 | 97 | 15 | 76 | 13 | 1 | 48.0% | 7.4% | 37.6% | 6.4% | 0.5% |
| | 60～64歳 | 244 | 105 | 22 | 98 | 16 | 3 | 43.0% | 9.0% | 40.2% | 6.6% | 1.2% |
| | 65～69歳 | 423 | 190 | 44 | 159 | 26 | 4 | 44.9% | 10.4% | 37.6% | 6.1% | 0.9% |
| | 70～74歳 | 408 | 200 | 34 | 140 | 26 | 8 | 49.0% | 8.3% | 34.3% | 6.4% | 2.0% |
| | 75～79歳 | 361 | 180 | 20 | 123 | 32 | 6 | 49.9% | 5.5% | 34.1% | 8.9% | 1.7% |
| | 80～84歳 | 177 | 89 | 13 | 57 | 14 | 4 | 50.3% | 7.3% | 32.2% | 7.9% | 2.3% |
| 85歳以上 | 93 | 39 | 3 | 35 | 14 | 2 | 41.9% | 3.2% | 37.6% | 15.1% | 2.2% | |
| 女性 | 合計 | 4,738 | 2,685 | 358 | 1,407 | 235 | 53 | 56.7% | 7.6% | 29.7% | 5.0% | 1.1% |
| | 20～24歳 | 10 | 7 | 0 | 3 | 0 | 0 | 70.0% | 0.0% | 30.0% | 0.0% | 0.0% |
| | 25～29歳 | 124 | 84 | 9 | 30 | 1 | 0 | 67.7% | 7.3% | 24.2% | 0.8% | 0.0% |
| | 30～34歳 | 149 | 96 | 5 | 43 | 5 | 0 | 64.4% | 3.4% | 28.9% | 3.4% | 0.0% |
| | 35～39歳 | 220 | 154 | 17 | 43 | 6 | 0 | 70.0% | 7.7% | 19.5% | 2.7% | 0.0% |
| | 40～44歳 | 302 | 214 | 22 | 61 | 3 | 2 | 70.9% | 7.3% | 20.2% | 1.0% | 0.7% |
| | 45～49歳 | 422 | 285 | 32 | 95 | 9 | 1 | 67.5% | 7.6% | 22.5% | 2.1% | 0.2% |
| | 50～54歳 | 382 | 246 | 32 | 93 | 10 | 1 | 64.4% | 8.4% | 24.3% | 2.6% | 0.3% |
| | 55～59歳 | 445 | 246 | 45 | 135 | 17 | 2 | 55.3% | 10.1% | 30.3% | 3.8% | 0.4% |
| | 60～64歳 | 564 | 287 | 51 | 200 | 21 | 5 | 50.9% | 9.0% | 35.5% | 3.7% | 0.9% |
| | 65～69歳 | 679 | 341 | 56 | 234 | 42 | 6 | 50.2% | 8.2% | 34.5% | 6.2% | 0.9% |
| | 70～74歳 | 606 | 302 | 37 | 206 | 51 | 10 | 49.8% | 6.1% | 34.0% | 8.4% | 1.7% |
| | 75～79歳 | 486 | 253 | 30 | 153 | 37 | 13 | 52.1% | 6.2% | 31.5% | 7.6% | 2.7% |
| | 80～84歳 | 245 | 124 | 14 | 74 | 24 | 9 | 50.6% | 5.7% | 30.2% | 9.8% | 3.7% |
| 85歳以上 | 104 | 46 | 8 | 37 | 9 | 4 | 44.2% | 7.7% | 35.6% | 8.7% | 3.8% | |

Q16 歯間ブラシまたはフロス（糸ようじ）を使っていますか

| | 回答数 | n表(人数) | | | | %表(割合) | | | | |
|-------|--------|--------|-------|-------|-------|--------|-------|-------|-------|------|
| | | 毎日 | 時々 | いいえ | 無回答 | 毎日 | 時々 | いいえ | 無回答 | |
| 合計 | 合計 | 7,200 | 2,675 | 2,629 | 1,875 | 21 | 37.2% | 36.5% | 26.0% | 0.3% |
| | 20～24歳 | 16 | 2 | 4 | 10 | 0 | 12.5% | 25.0% | 62.5% | 0.0% |
| | 25～29歳 | 145 | 25 | 69 | 50 | 1 | 17.2% | 47.6% | 34.5% | 0.7% |
| | 30～34歳 | 191 | 41 | 95 | 55 | 0 | 21.5% | 49.7% | 28.8% | 0.0% |
| | 35～39歳 | 293 | 61 | 162 | 69 | 1 | 20.8% | 55.3% | 23.5% | 0.3% |
| | 40～44歳 | 415 | 96 | 200 | 119 | 0 | 23.1% | 48.2% | 28.7% | 0.0% |
| | 45～49歳 | 563 | 166 | 262 | 135 | 0 | 29.5% | 46.5% | 24.0% | 0.0% |
| | 50～54歳 | 540 | 157 | 248 | 135 | 0 | 29.1% | 45.9% | 25.0% | 0.0% |
| | 55～59歳 | 647 | 223 | 258 | 166 | 0 | 34.5% | 39.9% | 25.7% | 0.0% |
| | 60～64歳 | 808 | 308 | 295 | 205 | 0 | 38.1% | 36.5% | 25.4% | 0.0% |
| | 65～69歳 | 1,102 | 476 | 350 | 275 | 1 | 43.2% | 31.8% | 25.0% | 0.1% |
| | 70～74歳 | 1,014 | 474 | 303 | 231 | 6 | 46.7% | 29.9% | 22.8% | 0.6% |
| | 75～79歳 | 847 | 384 | 239 | 221 | 3 | 45.3% | 28.2% | 26.1% | 0.4% |
| | 80～84歳 | 422 | 179 | 100 | 138 | 5 | 42.4% | 23.7% | 32.7% | 1.2% |
| 85歳以上 | 197 | 83 | 44 | 66 | 4 | 42.1% | 22.3% | 33.5% | 2.0% | |
| 男性 | 合計 | 2,462 | 777 | 766 | 908 | 11 | 31.6% | 31.1% | 36.9% | 0.4% |
| | 20～24歳 | 6 | 0 | 2 | 4 | 0 | 0.0% | 33.3% | 66.7% | 0.0% |
| | 25～29歳 | 21 | 1 | 8 | 11 | 1 | 4.8% | 38.1% | 52.4% | 4.8% |
| | 30～34歳 | 42 | 6 | 20 | 16 | 0 | 14.3% | 47.6% | 38.1% | 0.0% |
| | 35～39歳 | 73 | 8 | 36 | 28 | 1 | 11.0% | 49.3% | 38.4% | 1.4% |
| | 40～44歳 | 113 | 21 | 42 | 50 | 0 | 18.6% | 37.2% | 44.2% | 0.0% |
| | 45～49歳 | 141 | 32 | 58 | 51 | 0 | 22.7% | 41.1% | 36.2% | 0.0% |
| | 50～54歳 | 158 | 34 | 54 | 70 | 0 | 21.5% | 34.2% | 44.3% | 0.0% |
| | 55～59歳 | 202 | 49 | 76 | 77 | 0 | 24.3% | 37.6% | 38.1% | 0.0% |
| | 60～64歳 | 244 | 67 | 78 | 99 | 0 | 27.5% | 32.0% | 40.6% | 0.0% |
| | 65～69歳 | 423 | 148 | 126 | 148 | 1 | 35.0% | 29.8% | 35.0% | 0.2% |
| | 70～74歳 | 408 | 161 | 110 | 135 | 2 | 39.5% | 27.0% | 33.1% | 0.5% |
| | 75～79歳 | 361 | 145 | 99 | 115 | 2 | 40.2% | 27.4% | 31.9% | 0.6% |
| | 80～84歳 | 177 | 67 | 43 | 65 | 2 | 37.9% | 24.3% | 36.7% | 1.1% |
| 85歳以上 | 93 | 38 | 14 | 39 | 2 | 40.9% | 15.1% | 41.9% | 2.2% | |
| 女性 | 合計 | 4,738 | 1,898 | 1,863 | 967 | 10 | 40.1% | 39.3% | 20.4% | 0.2% |
| | 20～24歳 | 10 | 2 | 2 | 6 | 0 | 20.0% | 20.0% | 60.0% | 0.0% |
| | 25～29歳 | 124 | 24 | 61 | 39 | 0 | 19.4% | 49.2% | 31.5% | 0.0% |
| | 30～34歳 | 149 | 35 | 75 | 39 | 0 | 23.5% | 50.3% | 26.2% | 0.0% |
| | 35～39歳 | 220 | 53 | 126 | 41 | 0 | 24.1% | 57.3% | 18.6% | 0.0% |
| | 40～44歳 | 302 | 75 | 158 | 69 | 0 | 24.8% | 52.3% | 22.8% | 0.0% |
| | 45～49歳 | 422 | 134 | 204 | 84 | 0 | 31.8% | 48.3% | 19.9% | 0.0% |
| | 50～54歳 | 382 | 123 | 194 | 65 | 0 | 32.2% | 50.8% | 17.0% | 0.0% |
| | 55～59歳 | 445 | 174 | 182 | 89 | 0 | 39.1% | 40.9% | 20.0% | 0.0% |
| | 60～64歳 | 564 | 241 | 217 | 106 | 0 | 42.7% | 38.5% | 18.8% | 0.0% |
| | 65～69歳 | 679 | 328 | 224 | 127 | 0 | 48.3% | 33.0% | 18.7% | 0.0% |
| | 70～74歳 | 606 | 313 | 193 | 96 | 4 | 51.7% | 31.8% | 15.8% | 0.7% |
| | 75～79歳 | 486 | 239 | 140 | 106 | 1 | 49.2% | 28.8% | 21.8% | 0.2% |
| | 80～84歳 | 245 | 112 | 57 | 73 | 3 | 45.7% | 23.3% | 29.8% | 1.2% |
| 85歳以上 | 104 | 45 | 30 | 27 | 2 | 43.3% | 28.8% | 26.0% | 1.9% | |

Q17 ゆっくりよく噛んで食事をしますか

| | 回答数 | n表(人数) | | | | %表(割合) | | | | |
|-------|--------|--------|-------|-------|-------|--------|-------|-------|-------|------|
| | | 毎日 | 時々 | いいえ | 無回答 | 毎日 | 時々 | いいえ | 無回答 | |
| 合計 | 合計 | 7,200 | 2,233 | 3,139 | 1,808 | 20 | 31.0% | 43.6% | 25.1% | 0.3% |
| | 20～24歳 | 16 | 8 | 6 | 2 | 0 | 50.0% | 37.5% | 12.5% | 0.0% |
| | 25～29歳 | 145 | 40 | 73 | 31 | 1 | 27.6% | 50.3% | 21.4% | 0.7% |
| | 30～34歳 | 191 | 40 | 98 | 53 | 0 | 20.9% | 51.3% | 27.7% | 0.0% |
| | 35～39歳 | 293 | 79 | 134 | 79 | 1 | 27.0% | 45.7% | 27.0% | 0.3% |
| | 40～44歳 | 415 | 88 | 229 | 98 | 0 | 21.2% | 55.2% | 23.6% | 0.0% |
| | 45～49歳 | 563 | 131 | 270 | 162 | 0 | 23.3% | 48.0% | 28.8% | 0.0% |
| | 50～54歳 | 540 | 124 | 256 | 160 | 0 | 23.0% | 47.4% | 29.6% | 0.0% |
| | 55～59歳 | 647 | 134 | 309 | 202 | 2 | 20.7% | 47.8% | 31.2% | 0.3% |
| | 60～64歳 | 808 | 178 | 369 | 259 | 2 | 22.0% | 45.7% | 32.1% | 0.2% |
| | 65～69歳 | 1,102 | 325 | 477 | 298 | 2 | 29.5% | 43.3% | 27.0% | 0.2% |
| | 70～74歳 | 1,014 | 372 | 405 | 231 | 6 | 36.7% | 39.9% | 22.8% | 0.6% |
| | 75～79歳 | 847 | 355 | 322 | 166 | 4 | 41.9% | 38.0% | 19.6% | 0.5% |
| | 80～84歳 | 422 | 223 | 146 | 52 | 1 | 52.8% | 34.6% | 12.3% | 0.2% |
| 85歳以上 | 197 | 136 | 45 | 15 | 1 | 69.0% | 22.8% | 7.6% | 0.5% | |
| 男性 | 合計 | 2,462 | 735 | 968 | 753 | 6 | 29.9% | 39.3% | 30.6% | 0.2% |
| | 20～24歳 | 6 | 2 | 2 | 2 | 0 | 33.3% | 33.3% | 33.3% | 0.0% |
| | 25～29歳 | 21 | 2 | 10 | 8 | 1 | 9.5% | 47.6% | 38.1% | 4.8% |
| | 30～34歳 | 42 | 5 | 20 | 17 | 0 | 11.9% | 47.6% | 40.5% | 0.0% |
| | 35～39歳 | 73 | 16 | 32 | 25 | 0 | 21.9% | 43.8% | 34.2% | 0.0% |
| | 40～44歳 | 113 | 27 | 56 | 30 | 0 | 23.9% | 49.6% | 26.5% | 0.0% |
| | 45～49歳 | 141 | 26 | 63 | 52 | 0 | 18.4% | 44.7% | 36.9% | 0.0% |
| | 50～54歳 | 158 | 26 | 70 | 62 | 0 | 16.5% | 44.3% | 39.2% | 0.0% |
| | 55～59歳 | 202 | 34 | 92 | 76 | 0 | 16.8% | 45.5% | 37.6% | 0.0% |
| | 60～64歳 | 244 | 43 | 99 | 101 | 1 | 17.6% | 40.6% | 41.4% | 0.4% |
| | 65～69歳 | 423 | 113 | 172 | 136 | 2 | 26.7% | 40.7% | 32.2% | 0.5% |
| | 70～74歳 | 408 | 131 | 155 | 121 | 1 | 32.1% | 38.0% | 29.7% | 0.2% |
| | 75～79歳 | 361 | 154 | 118 | 88 | 1 | 42.7% | 32.7% | 24.4% | 0.3% |
| | 80～84歳 | 177 | 90 | 59 | 28 | 0 | 50.8% | 33.3% | 15.8% | 0.0% |
| 85歳以上 | 93 | 66 | 20 | 7 | 0 | 71.0% | 21.5% | 7.5% | 0.0% | |
| 女性 | 合計 | 4,738 | 1,498 | 2,171 | 1,055 | 14 | 31.6% | 45.8% | 22.3% | 0.3% |
| | 20～24歳 | 10 | 6 | 4 | 0 | 0 | 60.0% | 40.0% | 0.0% | 0.0% |
| | 25～29歳 | 124 | 38 | 63 | 23 | 0 | 30.6% | 50.8% | 18.5% | 0.0% |
| | 30～34歳 | 149 | 35 | 78 | 36 | 0 | 23.5% | 52.3% | 24.2% | 0.0% |
| | 35～39歳 | 220 | 63 | 102 | 54 | 1 | 28.6% | 46.4% | 24.5% | 0.5% |
| | 40～44歳 | 302 | 61 | 173 | 68 | 0 | 20.2% | 57.3% | 22.5% | 0.0% |
| | 45～49歳 | 422 | 105 | 207 | 110 | 0 | 24.9% | 49.1% | 26.1% | 0.0% |
| | 50～54歳 | 382 | 98 | 186 | 98 | 0 | 25.7% | 48.7% | 25.7% | 0.0% |
| | 55～59歳 | 445 | 100 | 217 | 126 | 2 | 22.5% | 48.8% | 28.3% | 0.4% |
| | 60～64歳 | 564 | 135 | 270 | 158 | 1 | 23.9% | 47.9% | 28.0% | 0.2% |
| | 65～69歳 | 679 | 212 | 305 | 162 | 0 | 31.2% | 44.9% | 23.9% | 0.0% |
| | 70～74歳 | 606 | 241 | 250 | 110 | 5 | 39.8% | 41.3% | 18.2% | 0.8% |
| | 75～79歳 | 486 | 201 | 204 | 78 | 3 | 41.4% | 42.0% | 16.0% | 0.6% |
| | 80～84歳 | 245 | 133 | 87 | 24 | 1 | 54.3% | 35.5% | 9.8% | 0.4% |
| 85歳以上 | 104 | 70 | 25 | 8 | 1 | 67.3% | 24.0% | 7.7% | 1.0% | |

Q18-1 最後に歯科医院を受診したのはいつ頃ですか

| | 回答数 | n表(人数) | | | | | | | | %表(割合) | | | | | | |
|--------|--------|--------|-------|-------|------|------|------|-----|-------|--------|-------|-------|-------|-------|------|------|
| | | 3か月以内 | 半年以内 | 1年以内 | 2年以内 | 3年以内 | 5年以内 | 無回答 | 3か月以内 | 半年以内 | 1年以内 | 2年以内 | 3年以内 | 5年以内 | 無回答 | |
| 合計 | 合計 | 7,200 | 3,923 | 1,291 | 985 | 486 | 256 | 211 | 48 | 54.5% | 17.9% | 13.7% | 6.8% | 3.6% | 2.9% | 0.7% |
| | 20~24歳 | 16 | 5 | 1 | 3 | 3 | 4 | 0 | 0 | 31.3% | 6.3% | 18.8% | 18.8% | 25.0% | 0.0% | 0.0% |
| | 25~29歳 | 145 | 51 | 30 | 28 | 16 | 16 | 4 | 0 | 35.2% | 20.7% | 19.3% | 11.0% | 11.0% | 2.8% | 0.0% |
| | 30~34歳 | 191 | 76 | 34 | 34 | 22 | 14 | 11 | 0 | 39.8% | 17.8% | 17.8% | 11.5% | 7.3% | 5.8% | 0.0% |
| | 35~39歳 | 293 | 134 | 51 | 57 | 22 | 15 | 11 | 3 | 45.7% | 17.4% | 19.5% | 7.5% | 5.1% | 3.8% | 1.0% |
| | 40~44歳 | 415 | 169 | 84 | 73 | 45 | 19 | 23 | 2 | 40.7% | 20.2% | 17.6% | 10.8% | 4.6% | 5.5% | 0.5% |
| | 45~49歳 | 563 | 243 | 104 | 99 | 54 | 28 | 33 | 2 | 43.2% | 18.5% | 17.6% | 9.6% | 5.0% | 5.9% | 0.4% |
| | 50~54歳 | 540 | 228 | 116 | 98 | 51 | 24 | 22 | 1 | 42.2% | 21.5% | 18.1% | 9.4% | 4.4% | 4.1% | 0.2% |
| | 55~59歳 | 647 | 351 | 107 | 86 | 51 | 25 | 25 | 2 | 54.3% | 16.5% | 13.3% | 7.9% | 3.9% | 3.9% | 0.3% |
| | 60~64歳 | 808 | 438 | 157 | 113 | 53 | 25 | 19 | 3 | 54.2% | 19.4% | 14.0% | 6.6% | 3.1% | 2.4% | 0.4% |
| | 65~69歳 | 1,102 | 656 | 197 | 134 | 62 | 28 | 20 | 5 | 59.5% | 17.9% | 12.2% | 5.6% | 2.5% | 1.8% | 0.5% |
| | 70~74歳 | 1,014 | 644 | 177 | 102 | 41 | 21 | 16 | 13 | 63.5% | 17.5% | 10.1% | 4.0% | 2.1% | 1.6% | 1.3% |
| | 75~79歳 | 847 | 541 | 136 | 93 | 32 | 25 | 11 | 9 | 63.9% | 16.1% | 11.0% | 3.8% | 3.0% | 1.3% | 1.1% |
| 80~84歳 | 422 | 265 | 68 | 39 | 22 | 8 | 13 | 7 | 62.8% | 16.1% | 9.2% | 5.2% | 1.9% | 3.1% | 1.7% | |
| 85歳以上 | 197 | 122 | 29 | 26 | 12 | 4 | 3 | 1 | 61.9% | 14.7% | 13.2% | 6.1% | 2.0% | 1.5% | 0.5% | |
| 男性 | 合計 | 2,462 | 1,322 | 454 | 340 | 158 | 86 | 82 | 20 | 53.7% | 18.4% | 13.8% | 6.4% | 3.5% | 3.3% | 0.8% |
| | 20~24歳 | 6 | 1 | 0 | 2 | 1 | 2 | 0 | 0 | 16.7% | 0.0% | 33.3% | 16.7% | 33.3% | 0.0% | 0.0% |
| | 25~29歳 | 21 | 10 | 5 | 4 | 1 | 1 | 0 | 0 | 47.6% | 23.8% | 19.0% | 4.8% | 4.8% | 0.0% | 0.0% |
| | 30~34歳 | 42 | 17 | 11 | 2 | 7 | 2 | 3 | 0 | 40.5% | 26.2% | 4.8% | 16.7% | 4.8% | 7.1% | 0.0% |
| | 35~39歳 | 73 | 38 | 11 | 14 | 3 | 3 | 4 | 0 | 52.1% | 15.1% | 19.2% | 4.1% | 4.1% | 5.5% | 0.0% |
| | 40~44歳 | 113 | 39 | 20 | 23 | 13 | 8 | 10 | 0 | 34.5% | 17.7% | 20.4% | 11.5% | 7.1% | 8.8% | 0.0% |
| | 45~49歳 | 141 | 59 | 29 | 22 | 16 | 6 | 8 | 1 | 41.8% | 20.6% | 15.6% | 11.3% | 4.3% | 5.7% | 0.7% |
| | 50~54歳 | 158 | 58 | 39 | 34 | 11 | 12 | 4 | 0 | 36.7% | 24.7% | 21.5% | 7.0% | 7.6% | 2.5% | 0.0% |
| | 55~59歳 | 202 | 103 | 31 | 27 | 18 | 13 | 9 | 1 | 51.0% | 15.3% | 13.4% | 8.9% | 6.4% | 4.5% | 0.5% |
| | 60~64歳 | 244 | 126 | 48 | 34 | 17 | 7 | 9 | 3 | 51.6% | 19.7% | 13.9% | 7.0% | 2.9% | 3.7% | 1.2% |
| | 65~69歳 | 423 | 235 | 88 | 56 | 26 | 6 | 8 | 4 | 55.6% | 20.8% | 13.2% | 6.1% | 1.4% | 1.9% | 0.9% |
| | 70~74歳 | 408 | 250 | 71 | 41 | 22 | 8 | 10 | 6 | 61.3% | 17.4% | 10.0% | 5.4% | 2.0% | 2.5% | 1.5% |
| | 75~79歳 | 361 | 218 | 66 | 42 | 13 | 11 | 8 | 3 | 60.4% | 18.3% | 11.6% | 3.6% | 3.0% | 2.2% | 0.8% |
| 80~84歳 | 177 | 114 | 22 | 21 | 7 | 4 | 7 | 2 | 64.4% | 12.4% | 11.9% | 4.0% | 2.3% | 4.0% | 1.1% | |
| 85歳以上 | 93 | 54 | 13 | 18 | 3 | 3 | 2 | 0 | 58.1% | 14.0% | 19.4% | 3.2% | 3.2% | 2.2% | 0.0% | |
| 女性 | 合計 | 4,738 | 2,601 | 837 | 645 | 328 | 170 | 129 | 28 | 54.9% | 17.7% | 13.6% | 6.9% | 3.6% | 2.7% | 0.6% |
| | 20~24歳 | 10 | 4 | 1 | 1 | 2 | 2 | 0 | 0 | 40.0% | 10.0% | 10.0% | 20.0% | 20.0% | 0.0% | 0.0% |
| | 25~29歳 | 124 | 41 | 25 | 24 | 15 | 15 | 4 | 0 | 33.1% | 20.2% | 19.4% | 12.1% | 12.1% | 3.2% | 0.0% |
| | 30~34歳 | 149 | 59 | 23 | 32 | 15 | 12 | 8 | 0 | 39.6% | 15.4% | 21.5% | 10.1% | 8.1% | 5.4% | 0.0% |
| | 35~39歳 | 220 | 96 | 40 | 43 | 19 | 12 | 7 | 3 | 43.6% | 18.2% | 19.5% | 8.6% | 5.5% | 3.2% | 1.4% |
| | 40~44歳 | 302 | 130 | 64 | 50 | 32 | 11 | 13 | 2 | 43.0% | 21.2% | 16.6% | 10.6% | 3.6% | 4.3% | 0.7% |
| | 45~49歳 | 422 | 184 | 75 | 77 | 38 | 22 | 25 | 1 | 43.6% | 17.8% | 18.2% | 9.0% | 5.2% | 5.9% | 0.2% |
| | 50~54歳 | 382 | 170 | 77 | 64 | 40 | 12 | 18 | 1 | 44.5% | 20.2% | 16.8% | 10.5% | 3.1% | 4.7% | 0.3% |
| | 55~59歳 | 445 | 248 | 76 | 59 | 33 | 12 | 16 | 1 | 55.7% | 17.1% | 13.3% | 7.4% | 2.7% | 3.6% | 0.2% |
| | 60~64歳 | 564 | 312 | 109 | 79 | 36 | 18 | 10 | 0 | 55.3% | 19.3% | 14.0% | 6.4% | 3.2% | 1.8% | 0.0% |
| | 65~69歳 | 679 | 421 | 109 | 78 | 36 | 22 | 12 | 1 | 62.0% | 16.1% | 11.5% | 5.3% | 3.2% | 1.8% | 0.1% |
| | 70~74歳 | 606 | 394 | 106 | 61 | 19 | 13 | 6 | 7 | 65.0% | 17.5% | 10.1% | 3.1% | 2.1% | 1.0% | 1.2% |
| | 75~79歳 | 486 | 323 | 70 | 51 | 19 | 14 | 3 | 6 | 66.5% | 14.4% | 10.5% | 3.9% | 2.9% | 0.6% | 1.2% |
| 80~84歳 | 245 | 151 | 46 | 18 | 15 | 4 | 6 | 5 | 61.6% | 18.8% | 7.3% | 6.1% | 1.6% | 2.4% | 2.0% | |
| 85歳以上 | 104 | 68 | 16 | 8 | 9 | 1 | 1 | 1 | 65.4% | 15.4% | 7.7% | 8.7% | 1.0% | 1.0% | 1.0% | |

Q18-2 最後に受診した歯科医院は、4年前に本調査を実施した歯科医院と同じですか

| | 回答数 | n表(人数) | | | | %表(割合) | | | | |
|-------|--------|-------------|-------------|---------------------|-----|-------------|-------------|---------------------|------|------|
| | | 同じ歯科医院を受診した | 違う歯科医院を受診した | 調査終了後から歯科医院へは行っていない | 無回答 | 同じ歯科医院を受診した | 違う歯科医院を受診した | 調査終了後から歯科医院へは行っていない | 無回答 | |
| 合計 | 合計 | 7,200 | 6,369 | 675 | 132 | 24 | 88.5% | 9.4% | 1.8% | 0.3% |
| | 20～24歳 | 16 | 13 | 3 | 0 | 0 | 81.3% | 18.8% | 0.0% | 0.0% |
| | 25～29歳 | 145 | 105 | 31 | 8 | 1 | 72.4% | 21.4% | 5.5% | 0.7% |
| | 30～34歳 | 191 | 127 | 56 | 8 | 0 | 66.5% | 29.3% | 4.2% | 0.0% |
| | 35～39歳 | 293 | 236 | 44 | 13 | 0 | 80.5% | 15.0% | 4.4% | 0.0% |
| | 40～44歳 | 415 | 343 | 61 | 10 | 1 | 82.7% | 14.7% | 2.4% | 0.2% |
| | 45～49歳 | 563 | 479 | 65 | 17 | 2 | 85.1% | 11.5% | 3.0% | 0.4% |
| | 50～54歳 | 540 | 466 | 57 | 16 | 1 | 86.3% | 10.6% | 3.0% | 0.2% |
| | 55～59歳 | 647 | 577 | 56 | 14 | 0 | 89.2% | 8.7% | 2.2% | 0.0% |
| | 60～64歳 | 808 | 734 | 65 | 6 | 3 | 90.8% | 8.0% | 0.7% | 0.4% |
| | 65～69歳 | 1,102 | 1,006 | 84 | 11 | 1 | 91.3% | 7.6% | 1.0% | 0.1% |
| | 70～74歳 | 1,014 | 918 | 78 | 12 | 6 | 90.5% | 7.7% | 1.2% | 0.6% |
| | 75～79歳 | 847 | 790 | 47 | 8 | 2 | 93.3% | 5.5% | 0.9% | 0.2% |
| | 80～84歳 | 422 | 393 | 19 | 4 | 6 | 93.1% | 4.5% | 0.9% | 1.4% |
| 85歳以上 | 197 | 182 | 9 | 5 | 1 | 92.4% | 4.6% | 2.5% | 0.5% | |
| 男性 | 合計 | 2,462 | 2,212 | 212 | 32 | 6 | 89.8% | 8.6% | 1.3% | 0.2% |
| | 20～24歳 | 6 | 6 | 0 | 0 | 0 | 100.0% | 0.0% | 0.0% | 0.0% |
| | 25～29歳 | 21 | 15 | 6 | 0 | 0 | 71.4% | 28.6% | 0.0% | 0.0% |
| | 30～34歳 | 42 | 30 | 10 | 2 | 0 | 71.4% | 23.8% | 4.8% | 0.0% |
| | 35～39歳 | 73 | 58 | 11 | 4 | 0 | 79.5% | 15.1% | 5.5% | 0.0% |
| | 40～44歳 | 113 | 95 | 16 | 2 | 0 | 84.1% | 14.2% | 1.8% | 0.0% |
| | 45～49歳 | 141 | 118 | 17 | 5 | 1 | 83.7% | 12.1% | 3.5% | 0.7% |
| | 50～54歳 | 158 | 144 | 13 | 1 | 0 | 91.1% | 8.2% | 0.6% | 0.0% |
| | 55～59歳 | 202 | 180 | 17 | 5 | 0 | 89.1% | 8.4% | 2.5% | 0.0% |
| | 60～64歳 | 244 | 222 | 21 | 0 | 1 | 91.0% | 8.6% | 0.0% | 0.4% |
| | 65～69歳 | 423 | 391 | 31 | 0 | 1 | 92.4% | 7.3% | 0.0% | 0.2% |
| | 70～74歳 | 408 | 370 | 32 | 4 | 2 | 90.7% | 7.8% | 1.0% | 0.5% |
| | 75～79歳 | 361 | 333 | 21 | 6 | 1 | 92.2% | 5.8% | 1.7% | 0.3% |
| | 80～84歳 | 177 | 162 | 13 | 2 | 0 | 91.5% | 7.3% | 1.1% | 0.0% |
| 85歳以上 | 93 | 88 | 4 | 1 | 0 | 94.6% | 4.3% | 1.1% | 0.0% | |
| 女性 | 合計 | 4,738 | 4,157 | 463 | 100 | 18 | 87.7% | 9.8% | 2.1% | 0.4% |
| | 20～24歳 | 10 | 7 | 3 | 0 | 0 | 70.0% | 30.0% | 0.0% | 0.0% |
| | 25～29歳 | 124 | 90 | 25 | 8 | 1 | 72.6% | 20.2% | 6.5% | 0.8% |
| | 30～34歳 | 149 | 97 | 46 | 6 | 0 | 65.1% | 30.9% | 4.0% | 0.0% |
| | 35～39歳 | 220 | 178 | 33 | 9 | 0 | 80.9% | 15.0% | 4.1% | 0.0% |
| | 40～44歳 | 302 | 248 | 45 | 8 | 1 | 82.1% | 14.9% | 2.6% | 0.3% |
| | 45～49歳 | 422 | 361 | 48 | 12 | 1 | 85.5% | 11.4% | 2.8% | 0.2% |
| | 50～54歳 | 382 | 322 | 44 | 15 | 1 | 84.3% | 11.5% | 3.9% | 0.3% |
| | 55～59歳 | 445 | 397 | 39 | 9 | 0 | 89.2% | 8.8% | 2.0% | 0.0% |
| | 60～64歳 | 564 | 512 | 44 | 6 | 2 | 90.8% | 7.8% | 1.1% | 0.4% |
| | 65～69歳 | 679 | 615 | 53 | 11 | 0 | 90.6% | 7.8% | 1.6% | 0.0% |
| | 70～74歳 | 606 | 548 | 46 | 8 | 4 | 90.4% | 7.6% | 1.3% | 0.7% |
| | 75～79歳 | 486 | 457 | 26 | 2 | 1 | 94.0% | 5.3% | 0.4% | 0.2% |
| | 80～84歳 | 245 | 231 | 6 | 2 | 6 | 94.3% | 2.4% | 0.8% | 2.4% |
| 85歳以上 | 104 | 94 | 5 | 4 | 1 | 90.4% | 4.8% | 3.8% | 1.0% | |

Q18-3 最後に歯科医院を受診した理由は何ですか

| | 回答数 | n表(人数) | | | | %表(割合) | | | | |
|-------|--------|--------|---------|-----------|-----|--------|---------|-----------|-------|-------|
| | | 治療のため | 定期健診のため | 治療および定期健診 | 無回答 | 治療のため | 定期健診のため | 治療および定期健診 | 無回答 | |
| 合計 | 合計 | 7,200 | 2,760 | 3,290 | 989 | 161 | 38.3% | 45.7% | 13.7% | 2.2% |
| | 20～24歳 | 16 | 6 | 7 | 2 | 1 | 37.5% | 43.8% | 12.5% | 6.3% |
| | 25～29歳 | 145 | 57 | 74 | 12 | 2 | 39.3% | 51.0% | 8.3% | 1.4% |
| | 30～34歳 | 191 | 69 | 93 | 26 | 3 | 36.1% | 48.7% | 13.6% | 1.6% |
| | 35～39歳 | 293 | 118 | 135 | 36 | 4 | 40.3% | 46.1% | 12.3% | 1.4% |
| | 40～44歳 | 415 | 159 | 209 | 39 | 8 | 38.3% | 50.4% | 9.4% | 1.9% |
| | 45～49歳 | 563 | 220 | 270 | 64 | 9 | 39.1% | 48.0% | 11.4% | 1.6% |
| | 50～54歳 | 540 | 232 | 233 | 70 | 5 | 43.0% | 43.1% | 13.0% | 0.9% |
| | 55～59歳 | 647 | 265 | 302 | 78 | 2 | 41.0% | 46.7% | 12.1% | 0.3% |
| | 60～64歳 | 808 | 316 | 376 | 106 | 10 | 39.1% | 46.5% | 13.1% | 1.2% |
| | 65～69歳 | 1,102 | 394 | 501 | 182 | 25 | 35.8% | 45.5% | 16.5% | 2.3% |
| | 70～74歳 | 1,014 | 359 | 465 | 159 | 31 | 35.4% | 45.9% | 15.7% | 3.1% |
| | 75～79歳 | 847 | 298 | 398 | 128 | 23 | 35.2% | 47.0% | 15.1% | 2.7% |
| | 80～84歳 | 422 | 172 | 166 | 56 | 28 | 40.8% | 39.3% | 13.3% | 6.6% |
| 85歳以上 | 197 | 95 | 61 | 31 | 10 | 48.2% | 31.0% | 15.7% | 5.1% | |
| 男性 | 合計 | 2,462 | 1,066 | 1,010 | 321 | 65 | 43.3% | 41.0% | 13.0% | 2.6% |
| | 20～24歳 | 6 | 2 | 4 | 0 | 0 | 33.3% | 66.7% | 0.0% | 0.0% |
| | 25～29歳 | 21 | 10 | 10 | 1 | 0 | 47.6% | 47.6% | 4.8% | 0.0% |
| | 30～34歳 | 42 | 14 | 25 | 2 | 1 | 33.3% | 59.5% | 4.8% | 2.4% |
| | 35～39歳 | 73 | 31 | 27 | 12 | 3 | 42.5% | 37.0% | 16.4% | 4.1% |
| | 40～44歳 | 113 | 49 | 53 | 7 | 4 | 43.4% | 46.9% | 6.2% | 3.5% |
| | 45～49歳 | 141 | 65 | 61 | 15 | 0 | 46.1% | 43.3% | 10.6% | 0.0% |
| | 50～54歳 | 158 | 73 | 62 | 22 | 1 | 46.2% | 39.2% | 13.9% | 0.6% |
| | 55～59歳 | 202 | 108 | 71 | 22 | 1 | 53.5% | 35.1% | 10.9% | 0.5% |
| | 60～64歳 | 244 | 107 | 101 | 33 | 3 | 43.9% | 41.4% | 13.5% | 1.2% |
| | 65～69歳 | 423 | 175 | 170 | 67 | 11 | 41.4% | 40.2% | 15.8% | 2.6% |
| | 70～74歳 | 408 | 167 | 175 | 53 | 13 | 40.9% | 42.9% | 13.0% | 3.2% |
| | 75～79歳 | 361 | 140 | 160 | 49 | 12 | 38.8% | 44.3% | 13.6% | 3.3% |
| | 80～84歳 | 177 | 81 | 62 | 25 | 9 | 45.8% | 35.0% | 14.1% | 5.1% |
| 85歳以上 | 93 | 44 | 29 | 13 | 7 | 47.3% | 31.2% | 14.0% | 7.5% | |
| 女性 | 合計 | 4,738 | 1,694 | 2,280 | 668 | 96 | 35.8% | 48.1% | 14.1% | 2.0% |
| | 20～24歳 | 10 | 4 | 3 | 2 | 1 | 40.0% | 30.0% | 20.0% | 10.0% |
| | 25～29歳 | 124 | 47 | 64 | 11 | 2 | 37.9% | 51.6% | 8.9% | 1.6% |
| | 30～34歳 | 149 | 55 | 68 | 24 | 2 | 36.9% | 45.6% | 16.1% | 1.3% |
| | 35～39歳 | 220 | 87 | 108 | 24 | 1 | 39.5% | 49.1% | 10.9% | 0.5% |
| | 40～44歳 | 302 | 110 | 156 | 32 | 4 | 36.4% | 51.7% | 10.6% | 1.3% |
| | 45～49歳 | 422 | 155 | 209 | 49 | 9 | 36.7% | 49.5% | 11.6% | 2.1% |
| | 50～54歳 | 382 | 159 | 171 | 48 | 4 | 41.6% | 44.8% | 12.6% | 1.0% |
| | 55～59歳 | 445 | 157 | 231 | 56 | 1 | 35.3% | 51.9% | 12.6% | 0.2% |
| | 60～64歳 | 564 | 209 | 275 | 73 | 7 | 37.1% | 48.8% | 12.9% | 1.2% |
| | 65～69歳 | 679 | 219 | 331 | 115 | 14 | 32.3% | 48.7% | 16.9% | 2.1% |
| | 70～74歳 | 606 | 192 | 290 | 106 | 18 | 31.7% | 47.9% | 17.5% | 3.0% |
| | 75～79歳 | 486 | 158 | 238 | 79 | 11 | 32.5% | 49.0% | 16.3% | 2.3% |
| | 80～84歳 | 245 | 91 | 104 | 31 | 19 | 37.1% | 42.4% | 12.7% | 7.8% |
| 85歳以上 | 104 | 51 | 32 | 18 | 3 | 49.0% | 30.8% | 17.3% | 2.9% | |

Q18-4 定期健診の頻度はどのくらいですか

| | 回答数 | n表(人数) | | | | | | %表(割合) | | | | | | |
|-------|--------|----------|----------|---------|---------|------|-----|----------|----------|---------|---------|-------|-------|------|
| | | 3か月以内に1回 | 6か月以内に1回 | 1年以内に1回 | 2～3年に1回 | それ以外 | 無回答 | 3か月以内に1回 | 6か月以内に1回 | 1年以内に1回 | 2～3年に1回 | それ以外 | 無回答 | |
| 合計 | 合計 | 4,279 | 1,729 | 1,531 | 655 | 193 | 116 | 55 | 40.4% | 35.8% | 15.3% | 4.5% | 2.7% | 1.3% |
| | 20～24歳 | 9 | 3 | 1 | 3 | 2 | 0 | 0 | 33.3% | 11.1% | 33.3% | 22.2% | 0.0% | 0.0% |
| | 25～29歳 | 86 | 13 | 23 | 30 | 18 | 1 | 1 | 15.1% | 26.7% | 34.9% | 20.9% | 1.2% | 1.2% |
| | 30～34歳 | 119 | 17 | 46 | 31 | 15 | 10 | 0 | 14.3% | 38.7% | 26.1% | 12.6% | 8.4% | 0.0% |
| | 35～39歳 | 171 | 50 | 52 | 33 | 23 | 11 | 2 | 29.2% | 30.4% | 19.3% | 13.5% | 6.4% | 1.2% |
| | 40～44歳 | 248 | 58 | 87 | 63 | 26 | 11 | 3 | 23.4% | 35.1% | 25.4% | 10.5% | 4.4% | 1.2% |
| | 45～49歳 | 334 | 87 | 123 | 82 | 24 | 15 | 3 | 26.0% | 36.8% | 24.6% | 7.2% | 4.5% | 0.9% |
| | 50～54歳 | 303 | 98 | 110 | 59 | 17 | 16 | 3 | 32.3% | 36.3% | 19.5% | 5.6% | 5.3% | 1.0% |
| | 55～59歳 | 380 | 136 | 155 | 60 | 16 | 12 | 1 | 35.8% | 40.8% | 15.8% | 4.2% | 3.2% | 0.3% |
| | 60～64歳 | 482 | 209 | 179 | 69 | 14 | 8 | 3 | 43.4% | 37.1% | 14.3% | 2.9% | 1.7% | 0.6% |
| | 65～69歳 | 683 | 314 | 246 | 86 | 15 | 11 | 11 | 46.0% | 36.0% | 12.6% | 2.2% | 1.6% | 1.6% |
| | 70～74歳 | 624 | 300 | 253 | 45 | 9 | 10 | 7 | 48.1% | 40.5% | 7.2% | 1.4% | 1.6% | 1.1% |
| | 75～79歳 | 526 | 279 | 164 | 55 | 8 | 10 | 10 | 53.0% | 31.2% | 10.5% | 1.5% | 1.9% | 1.9% |
| | 80～84歳 | 222 | 117 | 71 | 25 | 4 | 1 | 4 | 52.7% | 32.0% | 11.3% | 1.8% | 0.5% | 1.8% |
| 85歳以上 | 92 | 48 | 21 | 14 | 2 | 0 | 7 | 52.2% | 22.8% | 15.2% | 2.2% | 0.0% | 7.6% | |
| 男性 | 合計 | 1,331 | 575 | 474 | 183 | 54 | 30 | 15 | 43.2% | 35.6% | 13.7% | 4.1% | 2.3% | 1.1% |
| | 20～24歳 | 4 | 0 | 1 | 2 | 1 | 0 | 0 | 0.0% | 25.0% | 50.0% | 25.0% | 0.0% | 0.0% |
| | 25～29歳 | 11 | 4 | 3 | 3 | 1 | 0 | 0 | 36.4% | 27.3% | 27.3% | 9.1% | 0.0% | 0.0% |
| | 30～34歳 | 27 | 4 | 17 | 2 | 3 | 1 | 0 | 14.8% | 63.0% | 7.4% | 11.1% | 3.7% | 0.0% |
| | 35～39歳 | 39 | 14 | 11 | 7 | 6 | 0 | 1 | 35.9% | 28.2% | 17.9% | 15.4% | 0.0% | 2.6% |
| | 40～44歳 | 60 | 13 | 17 | 17 | 10 | 2 | 1 | 21.7% | 28.3% | 28.3% | 16.7% | 3.3% | 1.7% |
| | 45～49歳 | 76 | 23 | 26 | 17 | 7 | 3 | 0 | 30.3% | 34.2% | 22.4% | 9.2% | 3.9% | 0.0% |
| | 50～54歳 | 84 | 32 | 27 | 15 | 5 | 4 | 1 | 38.1% | 32.1% | 17.9% | 6.0% | 4.8% | 1.2% |
| | 55～59歳 | 93 | 36 | 33 | 18 | 4 | 2 | 0 | 38.7% | 35.5% | 19.4% | 4.3% | 2.2% | 0.0% |
| | 60～64歳 | 134 | 61 | 41 | 24 | 4 | 3 | 1 | 45.5% | 30.6% | 17.9% | 3.0% | 2.2% | 0.7% |
| | 65～69歳 | 237 | 101 | 98 | 27 | 2 | 4 | 5 | 42.6% | 41.4% | 11.4% | 0.8% | 1.7% | 2.1% |
| | 70～74歳 | 228 | 112 | 87 | 18 | 5 | 5 | 1 | 49.1% | 38.2% | 7.9% | 2.2% | 2.2% | 0.4% |
| | 75～79歳 | 209 | 105 | 76 | 16 | 4 | 6 | 2 | 50.2% | 36.4% | 7.7% | 1.9% | 2.9% | 1.0% |
| | 80～84歳 | 87 | 51 | 25 | 9 | 1 | 0 | 1 | 58.6% | 28.7% | 10.3% | 1.1% | 0.0% | 1.1% |
| 85歳以上 | 42 | 19 | 12 | 8 | 1 | 0 | 2 | 45.2% | 28.6% | 19.0% | 2.4% | 0.0% | 4.8% | |
| 女性 | 合計 | 2,948 | 1,154 | 1,057 | 472 | 139 | 86 | 40 | 39.1% | 35.9% | 16.0% | 4.7% | 2.9% | 1.4% |
| | 20～24歳 | 5 | 3 | 0 | 1 | 1 | 0 | 0 | 60.0% | 0.0% | 20.0% | 20.0% | 0.0% | 0.0% |
| | 25～29歳 | 75 | 9 | 20 | 27 | 17 | 1 | 1 | 12.0% | 26.7% | 36.0% | 22.7% | 1.3% | 1.3% |
| | 30～34歳 | 92 | 13 | 29 | 29 | 12 | 9 | 0 | 14.1% | 31.5% | 31.5% | 13.0% | 9.8% | 0.0% |
| | 35～39歳 | 132 | 36 | 41 | 26 | 17 | 11 | 1 | 27.3% | 31.1% | 19.7% | 12.9% | 8.3% | 0.8% |
| | 40～44歳 | 188 | 45 | 70 | 46 | 16 | 9 | 2 | 23.9% | 37.2% | 24.5% | 8.5% | 4.8% | 1.1% |
| | 45～49歳 | 258 | 64 | 97 | 65 | 17 | 12 | 3 | 24.8% | 37.6% | 25.2% | 6.6% | 4.7% | 1.2% |
| | 50～54歳 | 219 | 66 | 83 | 44 | 12 | 12 | 2 | 30.1% | 37.9% | 20.1% | 5.5% | 5.5% | 0.9% |
| | 55～59歳 | 287 | 100 | 122 | 42 | 12 | 10 | 1 | 34.8% | 42.5% | 14.6% | 4.2% | 3.5% | 0.3% |
| | 60～64歳 | 348 | 148 | 138 | 45 | 10 | 5 | 2 | 42.5% | 39.7% | 12.9% | 2.9% | 1.4% | 0.6% |
| | 65～69歳 | 446 | 213 | 148 | 59 | 13 | 7 | 6 | 47.8% | 33.2% | 13.2% | 2.9% | 1.6% | 1.3% |
| | 70～74歳 | 396 | 188 | 166 | 27 | 4 | 5 | 6 | 47.5% | 41.9% | 6.8% | 1.0% | 1.3% | 1.5% |
| | 75～79歳 | 317 | 174 | 88 | 39 | 4 | 4 | 8 | 54.9% | 27.8% | 12.3% | 1.3% | 1.3% | 2.5% |
| | 80～84歳 | 135 | 66 | 46 | 16 | 3 | 1 | 3 | 48.9% | 34.1% | 11.9% | 2.2% | 0.7% | 2.2% |
| 85歳以上 | 50 | 29 | 9 | 6 | 1 | 0 | 5 | 58.0% | 18.0% | 12.0% | 2.0% | 0.0% | 10.0% | |

Q19 これまでに歯科医院等で歯みがき指導を受けたことはありますか

| | 回答数 | n表(人数) | | | %表(割合) | | | |
|-------|--------|--------|-------|-------|--------|--------|-------|------|
| | | はい | いいえ | 無回答 | はい | いいえ | 無回答 | |
| 合計 | 合計 | 7,200 | 6,108 | 1,000 | 92 | 84.8% | 13.9% | 1.3% |
| | 20～24歳 | 16 | 15 | 1 | 0 | 93.8% | 6.3% | 0.0% |
| | 25～29歳 | 145 | 119 | 24 | 2 | 82.1% | 16.6% | 1.4% |
| | 30～34歳 | 191 | 154 | 35 | 2 | 80.6% | 18.3% | 1.0% |
| | 35～39歳 | 293 | 257 | 36 | 0 | 87.7% | 12.3% | 0.0% |
| | 40～44歳 | 415 | 346 | 68 | 1 | 83.4% | 16.4% | 0.2% |
| | 45～49歳 | 563 | 499 | 59 | 5 | 88.6% | 10.5% | 0.9% |
| | 50～54歳 | 540 | 462 | 74 | 4 | 85.6% | 13.7% | 0.7% |
| | 55～59歳 | 647 | 567 | 76 | 4 | 87.6% | 11.7% | 0.6% |
| | 60～64歳 | 808 | 691 | 112 | 5 | 85.5% | 13.9% | 0.6% |
| | 65～69歳 | 1,102 | 959 | 132 | 11 | 87.0% | 12.0% | 1.0% |
| | 70～74歳 | 1,014 | 862 | 139 | 13 | 85.0% | 13.7% | 1.3% |
| | 75～79歳 | 847 | 692 | 132 | 23 | 81.7% | 15.6% | 2.7% |
| | 80～84歳 | 422 | 329 | 82 | 11 | 78.0% | 19.4% | 2.6% |
| 85歳以上 | 197 | 156 | 30 | 11 | 79.2% | 15.2% | 5.6% | |
| 男性 | 合計 | 2,462 | 2,024 | 405 | 33 | 82.2% | 16.5% | 1.3% |
| | 20～24歳 | 6 | 6 | 0 | 0 | 100.0% | 0.0% | 0.0% |
| | 25～29歳 | 21 | 16 | 5 | 0 | 76.2% | 23.8% | 0.0% |
| | 30～34歳 | 42 | 35 | 6 | 1 | 83.3% | 14.3% | 2.4% |
| | 35～39歳 | 73 | 64 | 9 | 0 | 87.7% | 12.3% | 0.0% |
| | 40～44歳 | 113 | 92 | 20 | 1 | 81.4% | 17.7% | 0.9% |
| | 45～49歳 | 141 | 122 | 18 | 1 | 86.5% | 12.8% | 0.7% |
| | 50～54歳 | 158 | 129 | 28 | 1 | 81.6% | 17.7% | 0.6% |
| | 55～59歳 | 202 | 161 | 41 | 0 | 79.7% | 20.3% | 0.0% |
| | 60～64歳 | 244 | 201 | 41 | 2 | 82.4% | 16.8% | 0.8% |
| | 65～69歳 | 423 | 357 | 63 | 3 | 84.4% | 14.9% | 0.7% |
| | 70～74歳 | 408 | 336 | 65 | 7 | 82.4% | 15.9% | 1.7% |
| | 75～79歳 | 361 | 296 | 54 | 11 | 82.0% | 15.0% | 3.0% |
| | 80～84歳 | 177 | 136 | 39 | 2 | 76.8% | 22.0% | 1.1% |
| 85歳以上 | 93 | 73 | 16 | 4 | 78.5% | 17.2% | 4.3% | |
| 女性 | 合計 | 4,738 | 4,084 | 595 | 59 | 86.2% | 12.6% | 1.2% |
| | 20～24歳 | 10 | 9 | 1 | 0 | 90.0% | 10.0% | 0.0% |
| | 25～29歳 | 124 | 103 | 19 | 2 | 83.1% | 15.3% | 1.6% |
| | 30～34歳 | 149 | 119 | 29 | 1 | 79.9% | 19.5% | 0.7% |
| | 35～39歳 | 220 | 193 | 27 | 0 | 87.7% | 12.3% | 0.0% |
| | 40～44歳 | 302 | 254 | 48 | 0 | 84.1% | 15.9% | 0.0% |
| | 45～49歳 | 422 | 377 | 41 | 4 | 89.3% | 9.7% | 0.9% |
| | 50～54歳 | 382 | 333 | 46 | 3 | 87.2% | 12.0% | 0.8% |
| | 55～59歳 | 445 | 406 | 35 | 4 | 91.2% | 7.9% | 0.9% |
| | 60～64歳 | 564 | 490 | 71 | 3 | 86.9% | 12.6% | 0.5% |
| | 65～69歳 | 679 | 602 | 69 | 8 | 88.7% | 10.2% | 1.2% |
| | 70～74歳 | 606 | 526 | 74 | 6 | 86.8% | 12.2% | 1.0% |
| | 75～79歳 | 486 | 396 | 78 | 12 | 81.5% | 16.0% | 2.5% |
| | 80～84歳 | 245 | 193 | 43 | 9 | 78.8% | 17.6% | 3.7% |
| 85歳以上 | 104 | 83 | 14 | 7 | 79.8% | 13.5% | 6.7% | |

Q20 日常生活や職場で困った時に、相談したり助けてくれる人はいますか（複数回答）

| | 回答数 | n表(人数) | | | | | | | | |
|-------|--------|--------|-------|-----------|----------|---------------------------------|-----|-----|-----|----|
| | | 家族 | 友人 | 職場の 同僚 | 近所の 人 | 趣味や ボラン ティアな どの会 の人 | その他 | いない | 無回答 | |
| 合計 | 合計 | 7,200 | 6,370 | 3,388 | 1,475 | 995 | 577 | 187 | 223 | 71 |
| | 20～24歳 | 16 | 11 | 12 | 3 | 0 | 1 | 0 | 1 | 0 |
| | 25～29歳 | 145 | 138 | 96 | 64 | 3 | 4 | 6 | 5 | 0 |
| | 30～34歳 | 191 | 169 | 129 | 85 | 7 | 10 | 2 | 2 | 1 |
| | 35～39歳 | 293 | 269 | 177 | 128 | 29 | 16 | 7 | 9 | 1 |
| | 40～44歳 | 415 | 370 | 243 | 169 | 45 | 20 | 9 | 15 | 0 |
| | 45～49歳 | 563 | 486 | 320 | 221 | 41 | 35 | 15 | 26 | 4 |
| | 50～54歳 | 540 | 473 | 301 | 210 | 45 | 27 | 10 | 16 | 1 |
| | 55～59歳 | 647 | 568 | 327 | 222 | 77 | 47 | 19 | 19 | 3 |
| | 60～64歳 | 808 | 711 | 407 | 182 | 106 | 59 | 16 | 23 | 6 |
| | 65～69歳 | 1,102 | 981 | 493 | 120 | 193 | 118 | 32 | 28 | 10 |
| | 70～74歳 | 1,014 | 900 | 415 | 46 | 187 | 101 | 33 | 26 | 12 |
| | 75～79歳 | 847 | 753 | 287 | 16 | 169 | 77 | 23 | 27 | 16 |
| | 80～84歳 | 422 | 374 | 138 | 8 | 72 | 47 | 6 | 20 | 7 |
| 85歳以上 | 197 | 167 | 43 | 1 | 21 | 15 | 9 | 6 | 10 | |
| 男性 | 合計 | 2,462 | 2,124 | 785 | 428 | 232 | 144 | 62 | 142 | 25 |
| | 20～24歳 | 6 | 3 | 4 | 2 | 0 | 1 | 0 | 1 | 0 |
| | 25～29歳 | 21 | 17 | 10 | 6 | 0 | 1 | 0 | 3 | 0 |
| | 30～34歳 | 42 | 36 | 23 | 18 | 1 | 1 | 0 | 1 | 0 |
| | 35～39歳 | 73 | 64 | 29 | 31 | 3 | 5 | 3 | 5 | 0 |
| | 40～44歳 | 113 | 101 | 44 | 42 | 9 | 3 | 0 | 8 | 0 |
| | 45～49歳 | 141 | 108 | 52 | 46 | 8 | 8 | 6 | 16 | 2 |
| | 50～54歳 | 158 | 129 | 65 | 72 | 5 | 8 | 3 | 11 | 0 |
| | 55～59歳 | 202 | 165 | 63 | 69 | 8 | 11 | 3 | 14 | 2 |
| | 60～64歳 | 244 | 198 | 92 | 52 | 19 | 10 | 6 | 16 | 0 |
| | 65～69歳 | 423 | 373 | 146 | 55 | 51 | 29 | 12 | 18 | 4 |
| | 70～74歳 | 408 | 354 | 115 | 22 | 50 | 23 | 13 | 18 | 7 |
| | 75～79歳 | 361 | 336 | 88 | 9 | 46 | 24 | 12 | 15 | 3 |
| | 80～84歳 | 177 | 159 | 37 | 4 | 23 | 17 | 2 | 11 | 2 |
| 85歳以上 | 93 | 81 | 17 | 0 | 9 | 3 | 2 | 5 | 5 | |
| 女性 | 合計 | 4,738 | 4,246 | 2,603 | 1,047 | 763 | 433 | 125 | 81 | 46 |
| | 20～24歳 | 10 | 8 | 8 | 1 | 0 | 0 | 0 | 0 | 0 |
| | 25～29歳 | 124 | 121 | 86 | 58 | 3 | 3 | 6 | 2 | 0 |
| | 30～34歳 | 149 | 133 | 106 | 67 | 6 | 9 | 2 | 1 | 1 |
| | 35～39歳 | 220 | 205 | 148 | 97 | 26 | 11 | 4 | 4 | 1 |
| | 40～44歳 | 302 | 269 | 199 | 127 | 36 | 17 | 9 | 7 | 0 |
| | 45～49歳 | 422 | 378 | 268 | 175 | 33 | 27 | 9 | 10 | 2 |
| | 50～54歳 | 382 | 344 | 236 | 138 | 40 | 19 | 7 | 5 | 1 |
| | 55～59歳 | 445 | 403 | 264 | 153 | 69 | 36 | 16 | 5 | 1 |
| | 60～64歳 | 564 | 513 | 315 | 130 | 87 | 49 | 10 | 7 | 6 |
| | 65～69歳 | 679 | 608 | 347 | 65 | 142 | 89 | 20 | 10 | 6 |
| | 70～74歳 | 606 | 546 | 300 | 24 | 137 | 78 | 20 | 8 | 5 |
| | 75～79歳 | 486 | 417 | 199 | 7 | 123 | 53 | 11 | 12 | 13 |
| | 80～84歳 | 245 | 215 | 101 | 4 | 49 | 30 | 4 | 9 | 5 |
| 85歳以上 | 104 | 86 | 26 | 1 | 12 | 12 | 7 | 1 | 5 | |

Q20 日常生活や職場で困った時に、相談したり助けてくれる人はいますか（複数回答）

| | 回答数 | %表(割合) | | | | | | | | |
|-------|--------|--------|-------|-----------|----------|---------------------------------|-------|------|-------|------|
| | | 家族 | 友人 | 職場の 同僚 | 近所の 人 | 趣味や ボラン ティアな どの会 の人 | その他 | いない | 無回答 | |
| 合計 | 合計 | 7,200 | 88.5% | 47.1% | 20.5% | 13.8% | 8.0% | 2.6% | 3.1% | 1.0% |
| | 20～24歳 | 16 | 68.8% | 75.0% | 18.8% | 0.0% | 6.3% | 0.0% | 6.3% | 0.0% |
| | 25～29歳 | 145 | 95.2% | 66.2% | 44.1% | 2.1% | 2.8% | 4.1% | 3.4% | 0.0% |
| | 30～34歳 | 191 | 88.5% | 67.5% | 44.5% | 3.7% | 5.2% | 1.0% | 1.0% | 0.5% |
| | 35～39歳 | 293 | 91.8% | 60.4% | 43.7% | 9.9% | 5.5% | 2.4% | 3.1% | 0.3% |
| | 40～44歳 | 415 | 89.2% | 58.6% | 40.7% | 10.8% | 4.8% | 2.2% | 3.6% | 0.0% |
| | 45～49歳 | 563 | 86.3% | 56.8% | 39.3% | 7.3% | 6.2% | 2.7% | 4.6% | 0.7% |
| | 50～54歳 | 540 | 87.6% | 55.7% | 38.9% | 8.3% | 5.0% | 1.9% | 3.0% | 0.2% |
| | 55～59歳 | 647 | 87.8% | 50.5% | 34.3% | 11.9% | 7.3% | 2.9% | 2.9% | 0.5% |
| | 60～64歳 | 808 | 88.0% | 50.4% | 22.5% | 13.1% | 7.3% | 2.0% | 2.8% | 0.7% |
| | 65～69歳 | 1,102 | 89.0% | 44.7% | 10.9% | 17.5% | 10.7% | 2.9% | 2.5% | 0.9% |
| | 70～74歳 | 1,014 | 88.8% | 40.9% | 4.5% | 18.4% | 10.0% | 3.3% | 2.6% | 1.2% |
| | 75～79歳 | 847 | 88.9% | 33.9% | 1.9% | 20.0% | 9.1% | 2.7% | 3.2% | 1.9% |
| | 80～84歳 | 422 | 88.6% | 32.7% | 1.9% | 17.1% | 11.1% | 1.4% | 4.7% | 1.7% |
| 85歳以上 | 197 | 84.8% | 21.8% | 0.5% | 10.7% | 7.6% | 4.6% | 3.0% | 5.1% | |
| 男性 | 合計 | 2,462 | 86.3% | 31.9% | 17.4% | 9.4% | 5.8% | 2.5% | 5.8% | 1.0% |
| | 20～24歳 | 6 | 50.0% | 66.7% | 33.3% | 0.0% | 16.7% | 0.0% | 16.7% | 0.0% |
| | 25～29歳 | 21 | 81.0% | 47.6% | 28.6% | 0.0% | 4.8% | 0.0% | 14.3% | 0.0% |
| | 30～34歳 | 42 | 85.7% | 54.8% | 42.9% | 2.4% | 2.4% | 0.0% | 2.4% | 0.0% |
| | 35～39歳 | 73 | 87.7% | 39.7% | 42.5% | 4.1% | 6.8% | 4.1% | 6.8% | 0.0% |
| | 40～44歳 | 113 | 89.4% | 38.9% | 37.2% | 8.0% | 2.7% | 0.0% | 7.1% | 0.0% |
| | 45～49歳 | 141 | 76.6% | 36.9% | 32.6% | 5.7% | 5.7% | 4.3% | 11.3% | 1.4% |
| | 50～54歳 | 158 | 81.6% | 41.1% | 45.6% | 3.2% | 5.1% | 1.9% | 7.0% | 0.0% |
| | 55～59歳 | 202 | 81.7% | 31.2% | 34.2% | 4.0% | 5.4% | 1.5% | 6.9% | 1.0% |
| | 60～64歳 | 244 | 81.1% | 37.7% | 21.3% | 7.8% | 4.1% | 2.5% | 6.6% | 0.0% |
| | 65～69歳 | 423 | 88.2% | 34.5% | 13.0% | 12.1% | 6.9% | 2.8% | 4.3% | 0.9% |
| | 70～74歳 | 408 | 86.8% | 28.2% | 5.4% | 12.3% | 5.6% | 3.2% | 4.4% | 1.7% |
| | 75～79歳 | 361 | 93.1% | 24.4% | 2.5% | 12.7% | 6.6% | 3.3% | 4.2% | 0.8% |
| | 80～84歳 | 177 | 89.8% | 20.9% | 2.3% | 13.0% | 9.6% | 1.1% | 6.2% | 1.1% |
| 85歳以上 | 93 | 87.1% | 18.3% | 0.0% | 9.7% | 3.2% | 2.2% | 5.4% | 5.4% | |
| 女性 | 合計 | 4,738 | 89.6% | 54.9% | 22.1% | 16.1% | 9.1% | 2.6% | 1.7% | 1.0% |
| | 20～24歳 | 10 | 80.0% | 80.0% | 10.0% | 0.0% | 0.0% | 0.0% | 0.0% | 0.0% |
| | 25～29歳 | 124 | 97.6% | 69.4% | 46.8% | 2.4% | 2.4% | 4.8% | 1.6% | 0.0% |
| | 30～34歳 | 149 | 89.3% | 71.1% | 45.0% | 4.0% | 6.0% | 1.3% | 0.7% | 0.7% |
| | 35～39歳 | 220 | 93.2% | 67.3% | 44.1% | 11.8% | 5.0% | 1.8% | 1.8% | 0.5% |
| | 40～44歳 | 302 | 89.1% | 65.9% | 42.1% | 11.9% | 5.6% | 3.0% | 2.3% | 0.0% |
| | 45～49歳 | 422 | 89.6% | 63.5% | 41.5% | 7.8% | 6.4% | 2.1% | 2.4% | 0.5% |
| | 50～54歳 | 382 | 90.1% | 61.8% | 36.1% | 10.5% | 5.0% | 1.8% | 1.3% | 0.3% |
| | 55～59歳 | 445 | 90.6% | 59.3% | 34.4% | 15.5% | 8.1% | 3.6% | 1.1% | 0.2% |
| | 60～64歳 | 564 | 91.0% | 55.9% | 23.0% | 15.4% | 8.7% | 1.8% | 1.2% | 1.1% |
| | 65～69歳 | 679 | 89.5% | 51.1% | 9.6% | 20.9% | 13.1% | 2.9% | 1.5% | 0.9% |
| | 70～74歳 | 606 | 90.1% | 49.5% | 4.0% | 22.6% | 12.9% | 3.3% | 1.3% | 0.8% |
| | 75～79歳 | 486 | 85.8% | 40.9% | 1.4% | 25.3% | 10.9% | 2.3% | 2.5% | 2.7% |
| | 80～84歳 | 245 | 87.8% | 41.2% | 1.6% | 20.0% | 12.2% | 1.6% | 3.7% | 2.0% |
| 85歳以上 | 104 | 82.7% | 25.0% | 1.0% | 11.5% | 11.5% | 6.7% | 1.0% | 4.8% | |

Q21-1 あなたは現在、働いていますか

| | 回答数 | n表(人数) | | | %表(割合) | | | |
|-------|--------|--------|--------|-------|--------|--------|-------|------|
| | | 働いている | 働いていない | 無回答 | 働いている | 働いていない | 無回答 | |
| 合計 | 合計 | 7,200 | 3,931 | 3,198 | 71 | 54.6% | 44.4% | 1.0% |
| | 20～24歳 | 16 | 11 | 5 | 0 | 68.8% | 31.3% | 0.0% |
| | 25～29歳 | 145 | 121 | 23 | 1 | 83.4% | 15.9% | 0.7% |
| | 30～34歳 | 191 | 151 | 40 | 0 | 79.1% | 20.9% | 0.0% |
| | 35～39歳 | 293 | 255 | 34 | 4 | 87.0% | 11.6% | 1.4% |
| | 40～44歳 | 415 | 368 | 45 | 2 | 88.7% | 10.8% | 0.5% |
| | 45～49歳 | 563 | 493 | 68 | 2 | 87.6% | 12.1% | 0.4% |
| | 50～54歳 | 540 | 477 | 61 | 2 | 88.3% | 11.3% | 0.4% |
| | 55～59歳 | 647 | 522 | 122 | 3 | 80.7% | 18.9% | 0.5% |
| | 60～64歳 | 808 | 535 | 268 | 5 | 66.2% | 33.2% | 0.6% |
| | 65～69歳 | 1,102 | 492 | 602 | 8 | 44.6% | 54.6% | 0.7% |
| | 70～74歳 | 1,014 | 289 | 715 | 10 | 28.5% | 70.5% | 1.0% |
| | 75～79歳 | 847 | 147 | 683 | 17 | 17.4% | 80.6% | 2.0% |
| | 80～84歳 | 422 | 46 | 368 | 8 | 10.9% | 87.2% | 1.9% |
| 85歳以上 | 197 | 24 | 164 | 9 | 12.2% | 83.2% | 4.6% | |
| 男性 | 合計 | 2,462 | 1,459 | 976 | 27 | 59.3% | 39.6% | 1.1% |
| | 20～24歳 | 6 | 4 | 2 | 0 | 66.7% | 33.3% | 0.0% |
| | 25～29歳 | 21 | 21 | 0 | 0 | 100.0% | 0.0% | 0.0% |
| | 30～34歳 | 42 | 38 | 4 | 0 | 90.5% | 9.5% | 0.0% |
| | 35～39歳 | 73 | 68 | 2 | 3 | 93.2% | 2.7% | 4.1% |
| | 40～44歳 | 113 | 110 | 2 | 1 | 97.3% | 1.8% | 0.9% |
| | 45～49歳 | 141 | 136 | 5 | 0 | 96.5% | 3.5% | 0.0% |
| | 50～54歳 | 158 | 153 | 5 | 0 | 96.8% | 3.2% | 0.0% |
| | 55～59歳 | 202 | 192 | 9 | 1 | 95.0% | 4.5% | 0.5% |
| | 60～64歳 | 244 | 200 | 43 | 1 | 82.0% | 17.6% | 0.4% |
| | 65～69歳 | 423 | 255 | 165 | 3 | 60.3% | 39.0% | 0.7% |
| | 70～74歳 | 408 | 154 | 249 | 5 | 37.7% | 61.0% | 1.2% |
| | 75～79歳 | 361 | 83 | 272 | 6 | 23.0% | 75.3% | 1.7% |
| | 80～84歳 | 177 | 27 | 147 | 3 | 15.3% | 83.1% | 1.7% |
| 85歳以上 | 93 | 18 | 71 | 4 | 19.4% | 76.3% | 4.3% | |
| 女性 | 合計 | 4,738 | 2,472 | 2,222 | 44 | 52.2% | 46.9% | 0.9% |
| | 20～24歳 | 10 | 7 | 3 | 0 | 70.0% | 30.0% | 0.0% |
| | 25～29歳 | 124 | 100 | 23 | 1 | 80.6% | 18.5% | 0.8% |
| | 30～34歳 | 149 | 113 | 36 | 0 | 75.8% | 24.2% | 0.0% |
| | 35～39歳 | 220 | 187 | 32 | 1 | 85.0% | 14.5% | 0.5% |
| | 40～44歳 | 302 | 258 | 43 | 1 | 85.4% | 14.2% | 0.3% |
| | 45～49歳 | 422 | 357 | 63 | 2 | 84.6% | 14.9% | 0.5% |
| | 50～54歳 | 382 | 324 | 56 | 2 | 84.8% | 14.7% | 0.5% |
| | 55～59歳 | 445 | 330 | 113 | 2 | 74.2% | 25.4% | 0.4% |
| | 60～64歳 | 564 | 335 | 225 | 4 | 59.4% | 39.9% | 0.7% |
| | 65～69歳 | 679 | 237 | 437 | 5 | 34.9% | 64.4% | 0.7% |
| | 70～74歳 | 606 | 135 | 466 | 5 | 22.3% | 76.9% | 0.8% |
| | 75～79歳 | 486 | 64 | 411 | 11 | 13.2% | 84.6% | 2.3% |
| | 80～84歳 | 245 | 19 | 221 | 5 | 7.8% | 90.2% | 2.0% |
| 85歳以上 | 104 | 6 | 93 | 5 | 5.8% | 89.4% | 4.8% | |

Q21-2 職業は以下のどれにあてはまりますか

| | 回答数 | n表(人数) | | | | | | | | |
|-------|--------|--------|---------------|---------------|----------------|----------------|-----------|-----|-----|----|
| | | 経営者・役員 | 常時雇用の従業者(管理職) | 常時雇用の従業者(一般職) | 臨時雇い・パート・アルバイト | 派遣社員・契約社員・嘱託社員 | 自営業主・自由業主 | その他 | 無回答 | |
| 合計 | 合計 | 3,931 | 264 | 231 | 1,159 | 1,186 | 248 | 531 | 214 | 98 |
| | 20～24歳 | 11 | 0 | 0 | 7 | 2 | 1 | 0 | 1 | 0 |
| | 25～29歳 | 121 | 2 | 1 | 80 | 22 | 11 | 0 | 3 | 2 |
| | 30～34歳 | 151 | 2 | 3 | 93 | 30 | 9 | 3 | 4 | 7 |
| | 35～39歳 | 255 | 6 | 15 | 128 | 71 | 13 | 15 | 4 | 3 |
| | 40～44歳 | 368 | 9 | 26 | 159 | 116 | 22 | 21 | 7 | 8 |
| | 45～49歳 | 493 | 21 | 30 | 213 | 153 | 20 | 32 | 11 | 13 |
| | 50～54歳 | 477 | 30 | 47 | 165 | 150 | 21 | 40 | 16 | 8 |
| | 55～59歳 | 522 | 32 | 61 | 153 | 163 | 26 | 47 | 24 | 16 |
| | 60～64歳 | 535 | 45 | 30 | 96 | 177 | 63 | 79 | 31 | 14 |
| | 65～69歳 | 492 | 41 | 12 | 44 | 184 | 47 | 117 | 37 | 10 |
| | 70～74歳 | 289 | 42 | 2 | 16 | 84 | 15 | 85 | 39 | 6 |
| | 75～79歳 | 147 | 18 | 3 | 3 | 30 | 0 | 63 | 22 | 8 |
| | 80～84歳 | 46 | 12 | 1 | 1 | 3 | 0 | 19 | 8 | 2 |
| 85歳以上 | 24 | 4 | 0 | 1 | 1 | 0 | 10 | 7 | 1 | |
| 男性 | 合計 | 1,459 | 174 | 143 | 478 | 142 | 115 | 291 | 85 | 31 |
| | 20～24歳 | 4 | 0 | 0 | 3 | 1 | 0 | 0 | 0 | 0 |
| | 25～29歳 | 21 | 1 | 0 | 13 | 3 | 2 | 0 | 1 | 1 |
| | 30～34歳 | 38 | 1 | 1 | 29 | 2 | 1 | 1 | 1 | 2 |
| | 35～39歳 | 68 | 3 | 9 | 46 | 1 | 2 | 5 | 2 | 0 |
| | 40～44歳 | 110 | 5 | 13 | 67 | 1 | 4 | 13 | 3 | 4 |
| | 45～49歳 | 136 | 13 | 16 | 83 | 4 | 4 | 12 | 1 | 3 |
| | 50～54歳 | 153 | 18 | 34 | 64 | 5 | 3 | 20 | 6 | 3 |
| | 55～59歳 | 192 | 23 | 42 | 78 | 2 | 10 | 26 | 6 | 5 |
| | 60～64歳 | 200 | 27 | 18 | 48 | 21 | 38 | 40 | 6 | 2 |
| | 65～69歳 | 255 | 29 | 7 | 34 | 55 | 38 | 68 | 21 | 3 |
| | 70～74歳 | 154 | 29 | 0 | 12 | 30 | 13 | 50 | 16 | 4 |
| | 75～79歳 | 83 | 11 | 2 | 1 | 15 | 0 | 39 | 14 | 1 |
| | 80～84歳 | 27 | 10 | 1 | 0 | 1 | 0 | 9 | 4 | 2 |
| 85歳以上 | 18 | 4 | 0 | 0 | 1 | 0 | 8 | 4 | 1 | |
| 女性 | 合計 | 2,472 | 90 | 88 | 681 | 1,044 | 133 | 240 | 129 | 67 |
| | 20～24歳 | 7 | 0 | 0 | 4 | 1 | 1 | 0 | 1 | 0 |
| | 25～29歳 | 100 | 1 | 1 | 67 | 19 | 9 | 0 | 2 | 1 |
| | 30～34歳 | 113 | 1 | 2 | 64 | 28 | 8 | 2 | 3 | 5 |
| | 35～39歳 | 187 | 3 | 6 | 82 | 70 | 11 | 10 | 2 | 3 |
| | 40～44歳 | 258 | 4 | 13 | 92 | 115 | 18 | 8 | 4 | 4 |
| | 45～49歳 | 357 | 8 | 14 | 130 | 149 | 16 | 20 | 10 | 10 |
| | 50～54歳 | 324 | 12 | 13 | 101 | 145 | 18 | 20 | 10 | 5 |
| | 55～59歳 | 330 | 9 | 19 | 75 | 161 | 16 | 21 | 18 | 11 |
| | 60～64歳 | 335 | 18 | 12 | 48 | 156 | 25 | 39 | 25 | 12 |
| | 65～69歳 | 237 | 12 | 5 | 10 | 129 | 9 | 49 | 16 | 7 |
| | 70～74歳 | 135 | 13 | 2 | 4 | 54 | 2 | 35 | 23 | 2 |
| | 75～79歳 | 64 | 7 | 1 | 2 | 15 | 0 | 24 | 8 | 7 |
| | 80～84歳 | 19 | 2 | 0 | 1 | 2 | 0 | 10 | 4 | 0 |
| 85歳以上 | 6 | 0 | 0 | 1 | 0 | 0 | 2 | 3 | 0 | |

Q21-2 職業は以下のどれにあてはまりますか

| | 回答数 | %表(割合) | | | | | | | | |
|-------|--------|--------|---------------|---------------|----------------|----------------|-----------|-------|-------|-------|
| | | 経営者・役員 | 常時雇用の従業者(管理職) | 常時雇用の従業者(一般職) | 臨時雇い・パート・アルバイト | 派遣社員・契約社員・嘱託社員 | 自営業主・自由業主 | その他 | 無回答 | |
| 合計 | 合計 | 3,931 | 6.7% | 5.9% | 29.5% | 30.2% | 6.3% | 13.5% | 5.4% | 2.5% |
| | 20～24歳 | 11 | 0.0% | 0.0% | 63.6% | 18.2% | 9.1% | 0.0% | 9.1% | 0.0% |
| | 25～29歳 | 121 | 1.7% | 0.8% | 66.1% | 18.2% | 9.1% | 0.0% | 2.5% | 1.7% |
| | 30～34歳 | 151 | 1.3% | 2.0% | 61.6% | 19.9% | 6.0% | 2.0% | 2.6% | 4.6% |
| | 35～39歳 | 255 | 2.4% | 5.9% | 50.2% | 27.8% | 5.1% | 5.9% | 1.6% | 1.2% |
| | 40～44歳 | 368 | 2.4% | 7.1% | 43.2% | 31.5% | 6.0% | 5.7% | 1.9% | 2.2% |
| | 45～49歳 | 493 | 4.3% | 6.1% | 43.2% | 31.0% | 4.1% | 6.5% | 2.2% | 2.6% |
| | 50～54歳 | 477 | 6.3% | 9.9% | 34.6% | 31.4% | 4.4% | 8.4% | 3.4% | 1.7% |
| | 55～59歳 | 522 | 6.1% | 11.7% | 29.3% | 31.2% | 5.0% | 9.0% | 4.6% | 3.1% |
| | 60～64歳 | 535 | 8.4% | 5.6% | 17.9% | 33.1% | 11.8% | 14.8% | 5.8% | 2.6% |
| | 65～69歳 | 492 | 8.3% | 2.4% | 8.9% | 37.4% | 9.6% | 23.8% | 7.5% | 2.0% |
| | 70～74歳 | 289 | 14.5% | 0.7% | 5.5% | 29.1% | 5.2% | 29.4% | 13.5% | 2.1% |
| | 75～79歳 | 147 | 12.2% | 2.0% | 2.0% | 20.4% | 0.0% | 42.9% | 15.0% | 5.4% |
| | 80～84歳 | 46 | 26.1% | 2.2% | 2.2% | 6.5% | 0.0% | 41.3% | 17.4% | 4.3% |
| 85歳以上 | 24 | 16.7% | 0.0% | 4.2% | 4.2% | 0.0% | 41.7% | 29.2% | 4.2% | |
| 男性 | 合計 | 1,459 | 11.9% | 9.8% | 32.8% | 9.7% | 7.9% | 19.9% | 5.8% | 2.1% |
| | 20～24歳 | 4 | 0.0% | 0.0% | 75.0% | 25.0% | 0.0% | 0.0% | 0.0% | 0.0% |
| | 25～29歳 | 21 | 4.8% | 0.0% | 61.9% | 14.3% | 9.5% | 0.0% | 4.8% | 4.8% |
| | 30～34歳 | 38 | 2.6% | 2.6% | 76.3% | 5.3% | 2.6% | 2.6% | 2.6% | 5.3% |
| | 35～39歳 | 68 | 4.4% | 13.2% | 67.6% | 1.5% | 2.9% | 7.4% | 2.9% | 0.0% |
| | 40～44歳 | 110 | 4.5% | 11.8% | 60.9% | 0.9% | 3.6% | 11.8% | 2.7% | 3.6% |
| | 45～49歳 | 136 | 9.6% | 11.8% | 61.0% | 2.9% | 2.9% | 8.8% | 0.7% | 2.2% |
| | 50～54歳 | 153 | 11.8% | 22.2% | 41.8% | 3.3% | 2.0% | 13.1% | 3.9% | 2.0% |
| | 55～59歳 | 192 | 12.0% | 21.9% | 40.6% | 1.0% | 5.2% | 13.5% | 3.1% | 2.6% |
| | 60～64歳 | 200 | 13.5% | 9.0% | 24.0% | 10.5% | 19.0% | 20.0% | 3.0% | 1.0% |
| | 65～69歳 | 255 | 11.4% | 2.7% | 13.3% | 21.6% | 14.9% | 26.7% | 8.2% | 1.2% |
| | 70～74歳 | 154 | 18.8% | 0.0% | 7.8% | 19.5% | 8.4% | 32.5% | 10.4% | 2.6% |
| | 75～79歳 | 83 | 13.3% | 2.4% | 1.2% | 18.1% | 0.0% | 47.0% | 16.9% | 1.2% |
| | 80～84歳 | 27 | 37.0% | 3.7% | 0.0% | 3.7% | 0.0% | 33.3% | 14.8% | 7.4% |
| 85歳以上 | 18 | 22.2% | 0.0% | 0.0% | 5.6% | 0.0% | 44.4% | 22.2% | 5.6% | |
| 女性 | 合計 | 2,472 | 3.6% | 3.6% | 27.5% | 42.2% | 5.4% | 9.7% | 5.2% | 2.7% |
| | 20～24歳 | 7 | 0.0% | 0.0% | 57.1% | 14.3% | 14.3% | 0.0% | 14.3% | 0.0% |
| | 25～29歳 | 100 | 1.0% | 1.0% | 67.0% | 19.0% | 9.0% | 0.0% | 2.0% | 1.0% |
| | 30～34歳 | 113 | 0.9% | 1.8% | 56.6% | 24.8% | 7.1% | 1.8% | 2.7% | 4.4% |
| | 35～39歳 | 187 | 1.6% | 3.2% | 43.9% | 37.4% | 5.9% | 5.3% | 1.1% | 1.6% |
| | 40～44歳 | 258 | 1.6% | 5.0% | 35.7% | 44.6% | 7.0% | 3.1% | 1.6% | 1.6% |
| | 45～49歳 | 357 | 2.2% | 3.9% | 36.4% | 41.7% | 4.5% | 5.6% | 2.8% | 2.8% |
| | 50～54歳 | 324 | 3.7% | 4.0% | 31.2% | 44.8% | 5.6% | 6.2% | 3.1% | 1.5% |
| | 55～59歳 | 330 | 2.7% | 5.8% | 22.7% | 48.8% | 4.8% | 6.4% | 5.5% | 3.3% |
| | 60～64歳 | 335 | 5.4% | 3.6% | 14.3% | 46.6% | 7.5% | 11.6% | 7.5% | 3.6% |
| | 65～69歳 | 237 | 5.1% | 2.1% | 4.2% | 54.4% | 3.8% | 20.7% | 6.8% | 3.0% |
| | 70～74歳 | 135 | 9.6% | 1.5% | 3.0% | 40.0% | 1.5% | 25.9% | 17.0% | 1.5% |
| | 75～79歳 | 64 | 10.9% | 1.6% | 3.1% | 23.4% | 0.0% | 37.5% | 12.5% | 10.9% |
| | 80～84歳 | 19 | 10.5% | 0.0% | 5.3% | 10.5% | 0.0% | 52.6% | 21.1% | 0.0% |
| 85歳以上 | 6 | 0.0% | 0.0% | 16.7% | 0.0% | 0.0% | 33.3% | 50.0% | 0.0% | |

Q21-3 仕事の種類は大きくわけて次のどれに当てはまりますか

| | 回答数 | n表(人数) | | | | | | | | | |
|-------|--------|-------------------|-----------|-------------------|-------------------------|------------|------------------------|----------|-----|-----|----|
| | | 専門・ 技術系 の仕事 | 管理的 職業 | 事務・ 営業系 の職業 | 販売・ サービ ス系の 職業 | 保安係 の職業 | 労務 系・作 業系の 職業 | 農林漁 業 | その他 | 無回答 | |
| 合計 | 合計 | 3,931 | 1,100 | 173 | 759 | 775 | 57 | 408 | 257 | 348 | 54 |
| | 20～24歳 | 11 | 5 | 0 | 3 | 3 | 0 | 0 | 0 | 0 | 0 |
| | 25～29歳 | 121 | 46 | 0 | 36 | 17 | 2 | 11 | 2 | 4 | 3 |
| | 30～34歳 | 151 | 65 | 0 | 40 | 24 | 0 | 8 | 2 | 11 | 1 |
| | 35～39歳 | 255 | 111 | 2 | 62 | 43 | 3 | 17 | 4 | 11 | 2 |
| | 40～44歳 | 368 | 115 | 6 | 100 | 76 | 5 | 37 | 3 | 24 | 2 |
| | 45～49歳 | 493 | 178 | 15 | 114 | 90 | 0 | 46 | 9 | 37 | 4 |
| | 50～54歳 | 477 | 155 | 18 | 106 | 98 | 4 | 52 | 11 | 25 | 8 |
| | 55～59歳 | 522 | 136 | 33 | 112 | 117 | 8 | 54 | 20 | 40 | 2 |
| | 60～64歳 | 535 | 133 | 28 | 106 | 105 | 4 | 66 | 32 | 58 | 3 |
| | 65～69歳 | 492 | 88 | 35 | 40 | 104 | 20 | 70 | 59 | 59 | 17 |
| | 70～74歳 | 289 | 39 | 20 | 26 | 58 | 9 | 30 | 56 | 44 | 7 |
| | 75～79歳 | 147 | 21 | 8 | 11 | 26 | 2 | 12 | 39 | 24 | 4 |
| | 80～84歳 | 46 | 6 | 6 | 2 | 11 | 0 | 1 | 9 | 10 | 1 |
| 85歳以上 | 24 | 2 | 2 | 1 | 3 | 0 | 4 | 11 | 1 | 0 | |
| 男性 | 合計 | 1,459 | 394 | 146 | 176 | 220 | 56 | 176 | 151 | 111 | 29 |
| | 20～24歳 | 4 | 1 | 0 | 1 | 2 | 0 | 0 | 0 | 0 | 0 |
| | 25～29歳 | 21 | 7 | 0 | 3 | 2 | 2 | 3 | 1 | 1 | 2 |
| | 30～34歳 | 38 | 18 | 0 | 4 | 5 | 0 | 5 | 1 | 5 | 0 |
| | 35～39歳 | 68 | 30 | 1 | 11 | 10 | 3 | 8 | 2 | 2 | 1 |
| | 40～44歳 | 110 | 34 | 5 | 27 | 16 | 5 | 17 | 2 | 4 | 0 |
| | 45～49歳 | 136 | 56 | 10 | 21 | 21 | 0 | 16 | 5 | 6 | 1 |
| | 50～54歳 | 153 | 56 | 16 | 20 | 21 | 4 | 19 | 6 | 9 | 2 |
| | 55～59歳 | 192 | 50 | 28 | 33 | 32 | 8 | 20 | 9 | 11 | 1 |
| | 60～64歳 | 200 | 56 | 21 | 27 | 30 | 4 | 24 | 20 | 17 | 1 |
| | 65～69歳 | 255 | 43 | 33 | 15 | 35 | 19 | 38 | 34 | 23 | 15 |
| | 70～74歳 | 154 | 24 | 16 | 10 | 25 | 9 | 16 | 33 | 19 | 2 |
| | 75～79歳 | 83 | 16 | 8 | 2 | 12 | 2 | 7 | 25 | 8 | 3 |
| | 80～84歳 | 27 | 1 | 6 | 1 | 6 | 0 | 0 | 6 | 6 | 1 |
| 85歳以上 | 18 | 2 | 2 | 1 | 3 | 0 | 3 | 7 | 0 | 0 | |
| 女性 | 合計 | 2,472 | 706 | 27 | 583 | 555 | 1 | 232 | 106 | 237 | 25 |
| | 20～24歳 | 7 | 4 | 0 | 2 | 1 | 0 | 0 | 0 | 0 | 0 |
| | 25～29歳 | 100 | 39 | 0 | 33 | 15 | 0 | 8 | 1 | 3 | 1 |
| | 30～34歳 | 113 | 47 | 0 | 36 | 19 | 0 | 3 | 1 | 6 | 1 |
| | 35～39歳 | 187 | 81 | 1 | 51 | 33 | 0 | 9 | 2 | 9 | 1 |
| | 40～44歳 | 258 | 81 | 1 | 73 | 60 | 0 | 20 | 1 | 20 | 2 |
| | 45～49歳 | 357 | 122 | 5 | 93 | 69 | 0 | 30 | 4 | 31 | 3 |
| | 50～54歳 | 324 | 99 | 2 | 86 | 77 | 0 | 33 | 5 | 16 | 6 |
| | 55～59歳 | 330 | 86 | 5 | 79 | 85 | 0 | 34 | 11 | 29 | 1 |
| | 60～64歳 | 335 | 77 | 7 | 79 | 75 | 0 | 42 | 12 | 41 | 2 |
| | 65～69歳 | 237 | 45 | 2 | 25 | 69 | 1 | 32 | 25 | 36 | 2 |
| | 70～74歳 | 135 | 15 | 4 | 16 | 33 | 0 | 14 | 23 | 25 | 5 |
| | 75～79歳 | 64 | 5 | 0 | 9 | 14 | 0 | 5 | 14 | 16 | 1 |
| | 80～84歳 | 19 | 5 | 0 | 1 | 5 | 0 | 1 | 3 | 4 | 0 |
| 85歳以上 | 6 | 0 | 0 | 0 | 0 | 0 | 1 | 4 | 1 | 0 | |

Q21-3 仕事の種類は大きくわけて次のどれに当てはまりますか

| | 回答数 | %表(割合) | | | | | | | | | |
|-------|--------|-------------------|-----------|-------------------|-------------------------|------------|------------------------|----------|-------|-------|------|
| | | 専門・ 技術系 の仕事 | 管理的 職業 | 事務・ 営業系 の職業 | 販売・ サービ ス系の 職業 | 保安係 の職業 | 労務 系・作 業系の 職業 | 農林漁 業 | その他 | 無回答 | |
| 合計 | 合計 | 3,931 | 28.0% | 4.4% | 19.3% | 19.7% | 1.5% | 10.4% | 6.5% | 8.9% | 1.4% |
| | 20～24歳 | 11 | 45.5% | 0.0% | 27.3% | 27.3% | 0.0% | 0.0% | 0.0% | 0.0% | 0.0% |
| | 25～29歳 | 121 | 38.0% | 0.0% | 29.8% | 14.0% | 1.7% | 9.1% | 1.7% | 3.3% | 2.5% |
| | 30～34歳 | 151 | 43.0% | 0.0% | 26.5% | 15.9% | 0.0% | 5.3% | 1.3% | 7.3% | 0.7% |
| | 35～39歳 | 255 | 43.5% | 0.8% | 24.3% | 16.9% | 1.2% | 6.7% | 1.6% | 4.3% | 0.8% |
| | 40～44歳 | 368 | 31.3% | 1.6% | 27.2% | 20.7% | 1.4% | 10.1% | 0.8% | 6.5% | 0.5% |
| | 45～49歳 | 493 | 36.1% | 3.0% | 23.1% | 18.3% | 0.0% | 9.3% | 1.8% | 7.5% | 0.8% |
| | 50～54歳 | 477 | 32.5% | 3.8% | 22.2% | 20.5% | 0.8% | 10.9% | 2.3% | 5.2% | 1.7% |
| | 55～59歳 | 522 | 26.1% | 6.3% | 21.5% | 22.4% | 1.5% | 10.3% | 3.8% | 7.7% | 0.4% |
| | 60～64歳 | 535 | 24.9% | 5.2% | 19.8% | 19.6% | 0.7% | 12.3% | 6.0% | 10.8% | 0.6% |
| | 65～69歳 | 492 | 17.9% | 7.1% | 8.1% | 21.1% | 4.1% | 14.2% | 12.0% | 12.0% | 3.5% |
| | 70～74歳 | 289 | 13.5% | 6.9% | 9.0% | 20.1% | 3.1% | 10.4% | 19.4% | 15.2% | 2.4% |
| | 75～79歳 | 147 | 14.3% | 5.4% | 7.5% | 17.7% | 1.4% | 8.2% | 26.5% | 16.3% | 2.7% |
| | 80～84歳 | 46 | 13.0% | 13.0% | 4.3% | 23.9% | 0.0% | 2.2% | 19.6% | 21.7% | 2.2% |
| 85歳以上 | 24 | 8.3% | 8.3% | 4.2% | 12.5% | 0.0% | 16.7% | 45.8% | 4.2% | 0.0% | |
| 男性 | 合計 | 1,459 | 27.0% | 10.0% | 12.1% | 15.1% | 3.8% | 12.1% | 10.3% | 7.6% | 2.0% |
| | 20～24歳 | 4 | 25.0% | 0.0% | 25.0% | 50.0% | 0.0% | 0.0% | 0.0% | 0.0% | 0.0% |
| | 25～29歳 | 21 | 33.3% | 0.0% | 14.3% | 9.5% | 9.5% | 14.3% | 4.8% | 4.8% | 9.5% |
| | 30～34歳 | 38 | 47.4% | 0.0% | 10.5% | 13.2% | 0.0% | 13.2% | 2.6% | 13.2% | 0.0% |
| | 35～39歳 | 68 | 44.1% | 1.5% | 16.2% | 14.7% | 4.4% | 11.8% | 2.9% | 2.9% | 1.5% |
| | 40～44歳 | 110 | 30.9% | 4.5% | 24.5% | 14.5% | 4.5% | 15.5% | 1.8% | 3.6% | 0.0% |
| | 45～49歳 | 136 | 41.2% | 7.4% | 15.4% | 15.4% | 0.0% | 11.8% | 3.7% | 4.4% | 0.7% |
| | 50～54歳 | 153 | 36.6% | 10.5% | 13.1% | 13.7% | 2.6% | 12.4% | 3.9% | 5.9% | 1.3% |
| | 55～59歳 | 192 | 26.0% | 14.6% | 17.2% | 16.7% | 4.2% | 10.4% | 4.7% | 5.7% | 0.5% |
| | 60～64歳 | 200 | 28.0% | 10.5% | 13.5% | 15.0% | 2.0% | 12.0% | 10.0% | 8.5% | 0.5% |
| | 65～69歳 | 255 | 16.9% | 12.9% | 5.9% | 13.7% | 7.5% | 14.9% | 13.3% | 9.0% | 5.9% |
| | 70～74歳 | 154 | 15.6% | 10.4% | 6.5% | 16.2% | 5.8% | 10.4% | 21.4% | 12.3% | 1.3% |
| | 75～79歳 | 83 | 19.3% | 9.6% | 2.4% | 14.5% | 2.4% | 8.4% | 30.1% | 9.6% | 3.6% |
| | 80～84歳 | 27 | 3.7% | 22.2% | 3.7% | 22.2% | 0.0% | 0.0% | 22.2% | 22.2% | 3.7% |
| 85歳以上 | 18 | 11.1% | 11.1% | 5.6% | 16.7% | 0.0% | 16.7% | 38.9% | 0.0% | 0.0% | |
| 女性 | 合計 | 2,472 | 28.6% | 1.1% | 23.6% | 22.5% | 0.0% | 9.4% | 4.3% | 9.6% | 1.0% |
| | 20～24歳 | 7 | 57.1% | 0.0% | 28.6% | 14.3% | 0.0% | 0.0% | 0.0% | 0.0% | 0.0% |
| | 25～29歳 | 100 | 39.0% | 0.0% | 33.0% | 15.0% | 0.0% | 8.0% | 1.0% | 3.0% | 1.0% |
| | 30～34歳 | 113 | 41.6% | 0.0% | 31.9% | 16.8% | 0.0% | 2.7% | 0.9% | 5.3% | 0.9% |
| | 35～39歳 | 187 | 43.3% | 0.5% | 27.3% | 17.6% | 0.0% | 4.8% | 1.1% | 4.8% | 0.5% |
| | 40～44歳 | 258 | 31.4% | 0.4% | 28.3% | 23.3% | 0.0% | 7.8% | 0.4% | 7.8% | 0.8% |
| | 45～49歳 | 357 | 34.2% | 1.4% | 26.1% | 19.3% | 0.0% | 8.4% | 1.1% | 8.7% | 0.8% |
| | 50～54歳 | 324 | 30.6% | 0.6% | 26.5% | 23.8% | 0.0% | 10.2% | 1.5% | 4.9% | 1.9% |
| | 55～59歳 | 330 | 26.1% | 1.5% | 23.9% | 25.8% | 0.0% | 10.3% | 3.3% | 8.8% | 0.3% |
| | 60～64歳 | 335 | 23.0% | 2.1% | 23.6% | 22.4% | 0.0% | 12.5% | 3.6% | 12.2% | 0.6% |
| | 65～69歳 | 237 | 19.0% | 0.8% | 10.5% | 29.1% | 0.4% | 13.5% | 10.5% | 15.2% | 0.8% |
| | 70～74歳 | 135 | 11.1% | 3.0% | 11.9% | 24.4% | 0.0% | 10.4% | 17.0% | 18.5% | 3.7% |
| | 75～79歳 | 64 | 7.8% | 0.0% | 14.1% | 21.9% | 0.0% | 7.8% | 21.9% | 25.0% | 1.6% |
| | 80～84歳 | 19 | 26.3% | 0.0% | 5.3% | 26.3% | 0.0% | 5.3% | 15.8% | 21.1% | 0.0% |
| 85歳以上 | 6 | 0.0% | 0.0% | 0.0% | 0.0% | 0.0% | 16.7% | 66.7% | 16.7% | 0.0% | |

Q22 現在のあなたのご家庭の経済状況について

| | 回答数 | n表(人数) | | | | | | | %表(割合) | | | | | |
|-------|--------|--------|-----|-------|-------|-------|-----|------|--------|-------|-------|-------|------|------|
| | | 上 | 中の上 | 中 | 中の下 | 下 | 無回答 | 上 | 中の上 | 中 | 中の下 | 下 | 無回答 | |
| 合計 | 合計 | 7,200 | 80 | 1,002 | 4,466 | 1,323 | 231 | 98 | 1.1% | 13.9% | 62.0% | 18.4% | 3.2% | 1.4% |
| | 20～24歳 | 16 | 0 | 5 | 7 | 4 | 0 | 0 | 0.0% | 31.3% | 43.8% | 25.0% | 0.0% | 0.0% |
| | 25～29歳 | 145 | 1 | 22 | 90 | 26 | 4 | 2 | 0.7% | 15.2% | 62.1% | 17.9% | 2.8% | 1.4% |
| | 30～34歳 | 191 | 4 | 25 | 113 | 40 | 7 | 2 | 2.1% | 13.1% | 59.2% | 20.9% | 3.7% | 1.0% |
| | 35～39歳 | 293 | 3 | 47 | 187 | 45 | 8 | 3 | 1.0% | 16.0% | 63.8% | 15.4% | 2.7% | 1.0% |
| | 40～44歳 | 415 | 2 | 64 | 232 | 92 | 18 | 7 | 0.5% | 15.4% | 55.9% | 22.2% | 4.3% | 1.7% |
| | 45～49歳 | 563 | 6 | 99 | 335 | 98 | 21 | 4 | 1.1% | 17.6% | 59.5% | 17.4% | 3.7% | 0.7% |
| | 50～54歳 | 540 | 7 | 102 | 315 | 86 | 23 | 7 | 1.3% | 18.9% | 58.3% | 15.9% | 4.3% | 1.3% |
| | 55～59歳 | 647 | 7 | 109 | 406 | 99 | 20 | 6 | 1.1% | 16.8% | 62.8% | 15.3% | 3.1% | 0.9% |
| | 60～64歳 | 808 | 6 | 118 | 510 | 139 | 24 | 11 | 0.7% | 14.6% | 63.1% | 17.2% | 3.0% | 1.4% |
| | 65～69歳 | 1,102 | 11 | 129 | 689 | 230 | 29 | 14 | 1.0% | 11.7% | 62.5% | 20.9% | 2.6% | 1.3% |
| | 70～74歳 | 1,014 | 9 | 136 | 628 | 189 | 41 | 11 | 0.9% | 13.4% | 61.9% | 18.6% | 4.0% | 1.1% |
| | 75～79歳 | 847 | 8 | 85 | 539 | 178 | 23 | 14 | 0.9% | 10.0% | 63.6% | 21.0% | 2.7% | 1.7% |
| | 80～84歳 | 422 | 8 | 42 | 285 | 71 | 10 | 6 | 1.9% | 10.0% | 67.5% | 16.8% | 2.4% | 1.4% |
| 85歳以上 | 197 | 8 | 19 | 130 | 26 | 3 | 11 | 4.1% | 9.6% | 66.0% | 13.2% | 1.5% | 5.6% | |
| 男性 | 合計 | 2,462 | 28 | 341 | 1,480 | 486 | 91 | 36 | 1.1% | 13.9% | 60.1% | 19.7% | 3.7% | 1.5% |
| | 20～24歳 | 6 | 0 | 2 | 1 | 3 | 0 | 0 | 0.0% | 33.3% | 16.7% | 50.0% | 0.0% | 0.0% |
| | 25～29歳 | 21 | 0 | 2 | 12 | 4 | 2 | 1 | 0.0% | 9.5% | 57.1% | 19.0% | 9.5% | 4.8% |
| | 30～34歳 | 42 | 2 | 6 | 23 | 8 | 2 | 1 | 4.8% | 14.3% | 54.8% | 19.0% | 4.8% | 2.4% |
| | 35～39歳 | 73 | 1 | 18 | 47 | 6 | 1 | 0 | 1.4% | 24.7% | 64.4% | 8.2% | 1.4% | 0.0% |
| | 40～44歳 | 113 | 1 | 18 | 64 | 23 | 5 | 2 | 0.9% | 15.9% | 56.6% | 20.4% | 4.4% | 1.8% |
| | 45～49歳 | 141 | 1 | 22 | 78 | 28 | 10 | 2 | 0.7% | 15.6% | 55.3% | 19.9% | 7.1% | 1.4% |
| | 50～54歳 | 158 | 2 | 40 | 84 | 20 | 9 | 3 | 1.3% | 25.3% | 53.2% | 12.7% | 5.7% | 1.9% |
| | 55～59歳 | 202 | 5 | 38 | 112 | 36 | 9 | 2 | 2.5% | 18.8% | 55.4% | 17.8% | 4.5% | 1.0% |
| | 60～64歳 | 244 | 2 | 31 | 140 | 53 | 12 | 6 | 0.8% | 12.7% | 57.4% | 21.7% | 4.9% | 2.5% |
| | 65～69歳 | 423 | 2 | 47 | 260 | 100 | 9 | 5 | 0.5% | 11.1% | 61.5% | 23.6% | 2.1% | 1.2% |
| | 70～74歳 | 408 | 4 | 56 | 244 | 84 | 17 | 3 | 1.0% | 13.7% | 59.8% | 20.6% | 4.2% | 0.7% |
| | 75～79歳 | 361 | 2 | 32 | 231 | 81 | 11 | 4 | 0.6% | 8.9% | 64.0% | 22.4% | 3.0% | 1.1% |
| | 80～84歳 | 177 | 3 | 21 | 121 | 27 | 3 | 2 | 1.7% | 11.9% | 68.4% | 15.3% | 1.7% | 1.1% |
| 85歳以上 | 93 | 3 | 8 | 63 | 13 | 1 | 5 | 3.2% | 8.6% | 67.7% | 14.0% | 1.1% | 5.4% | |
| 女性 | 合計 | 4,738 | 52 | 661 | 2,986 | 837 | 140 | 62 | 1.1% | 14.0% | 63.0% | 17.7% | 3.0% | 1.3% |
| | 20～24歳 | 10 | 0 | 3 | 6 | 1 | 0 | 0 | 0.0% | 30.0% | 60.0% | 10.0% | 0.0% | 0.0% |
| | 25～29歳 | 124 | 1 | 20 | 78 | 22 | 2 | 1 | 0.8% | 16.1% | 62.9% | 17.7% | 1.6% | 0.8% |
| | 30～34歳 | 149 | 2 | 19 | 90 | 32 | 5 | 1 | 1.3% | 12.8% | 60.4% | 21.5% | 3.4% | 0.7% |
| | 35～39歳 | 220 | 2 | 29 | 140 | 39 | 7 | 3 | 0.9% | 13.2% | 63.6% | 17.7% | 3.2% | 1.4% |
| | 40～44歳 | 302 | 1 | 46 | 168 | 69 | 13 | 5 | 0.3% | 15.2% | 55.6% | 22.8% | 4.3% | 1.7% |
| | 45～49歳 | 422 | 5 | 77 | 257 | 70 | 11 | 2 | 1.2% | 18.2% | 60.9% | 16.6% | 2.6% | 0.5% |
| | 50～54歳 | 382 | 5 | 62 | 231 | 66 | 14 | 4 | 1.3% | 16.2% | 60.5% | 17.3% | 3.7% | 1.0% |
| | 55～59歳 | 445 | 2 | 71 | 294 | 63 | 11 | 4 | 0.4% | 16.0% | 66.1% | 14.2% | 2.5% | 0.9% |
| | 60～64歳 | 564 | 4 | 87 | 370 | 86 | 12 | 5 | 0.7% | 15.4% | 65.6% | 15.2% | 2.1% | 0.9% |
| | 65～69歳 | 679 | 9 | 82 | 429 | 130 | 20 | 9 | 1.3% | 12.1% | 63.2% | 19.1% | 2.9% | 1.3% |
| | 70～74歳 | 606 | 5 | 80 | 384 | 105 | 24 | 8 | 0.8% | 13.2% | 63.4% | 17.3% | 4.0% | 1.3% |
| | 75～79歳 | 486 | 6 | 53 | 308 | 97 | 12 | 10 | 1.2% | 10.9% | 63.4% | 20.0% | 2.5% | 2.1% |
| | 80～84歳 | 245 | 5 | 21 | 164 | 44 | 7 | 4 | 2.0% | 8.6% | 66.9% | 18.0% | 2.9% | 1.6% |
| 85歳以上 | 104 | 5 | 11 | 67 | 13 | 2 | 6 | 4.8% | 10.6% | 64.4% | 12.5% | 1.9% | 5.8% | |

Q23 学校に通われた年数は何年ですか

| | 回答数 | n表(人数) | | | | | %表(割合) | | | | | |
|-------|--------|--------|--------|--------|-------|-------|--------|--------|--------|-------|-------|------|
| | | 9年以下 | 10~12年 | 13~15年 | 16年以上 | 無回答 | 9年以下 | 10~12年 | 13~15年 | 16年以上 | 無回答 | |
| 合計 | 合計 | 7,200 | 584 | 3,159 | 1,935 | 1,465 | 57 | 8.1% | 43.9% | 26.9% | 20.3% | 0.8% |
| | 20~24歳 | 16 | 1 | 7 | 2 | 6 | 0 | 6.3% | 43.8% | 12.5% | 37.5% | 0.0% |
| | 25~29歳 | 145 | 7 | 38 | 52 | 48 | 0 | 4.8% | 26.2% | 35.9% | 33.1% | 0.0% |
| | 30~34歳 | 191 | 3 | 46 | 80 | 62 | 0 | 1.6% | 24.1% | 41.9% | 32.5% | 0.0% |
| | 35~39歳 | 293 | 3 | 72 | 117 | 98 | 3 | 1.0% | 24.6% | 39.9% | 33.4% | 1.0% |
| | 40~44歳 | 415 | 9 | 126 | 162 | 117 | 1 | 2.2% | 30.4% | 39.0% | 28.2% | 0.2% |
| | 45~49歳 | 563 | 11 | 205 | 209 | 137 | 1 | 2.0% | 36.4% | 37.1% | 24.3% | 0.2% |
| | 50~54歳 | 540 | 14 | 227 | 178 | 121 | 0 | 2.6% | 42.0% | 33.0% | 22.4% | 0.0% |
| | 55~59歳 | 647 | 12 | 283 | 228 | 122 | 2 | 1.9% | 43.7% | 35.2% | 18.9% | 0.3% |
| | 60~64歳 | 808 | 21 | 344 | 247 | 190 | 6 | 2.6% | 42.6% | 30.6% | 23.5% | 0.7% |
| | 65~69歳 | 1,102 | 77 | 567 | 256 | 196 | 6 | 7.0% | 51.5% | 23.2% | 17.8% | 0.5% |
| | 70~74歳 | 1,014 | 135 | 517 | 163 | 190 | 9 | 13.3% | 51.0% | 16.1% | 18.7% | 0.9% |
| | 75~79歳 | 847 | 158 | 435 | 135 | 108 | 11 | 18.7% | 51.4% | 15.9% | 12.8% | 1.3% |
| | 80~84歳 | 422 | 89 | 205 | 67 | 52 | 9 | 21.1% | 48.6% | 15.9% | 12.3% | 2.1% |
| 85歳以上 | 197 | 44 | 87 | 39 | 18 | 9 | 22.3% | 44.2% | 19.8% | 9.1% | 4.6% | |
| 男性 | 合計 | 2,462 | 224 | 982 | 458 | 782 | 16 | 9.1% | 39.9% | 18.6% | 31.8% | 0.6% |
| | 20~24歳 | 6 | 0 | 1 | 1 | 4 | 0 | 0.0% | 16.7% | 16.7% | 66.7% | 0.0% |
| | 25~29歳 | 21 | 0 | 6 | 5 | 10 | 0 | 0.0% | 28.6% | 23.8% | 47.6% | 0.0% |
| | 30~34歳 | 42 | 0 | 13 | 7 | 22 | 0 | 0.0% | 31.0% | 16.7% | 52.4% | 0.0% |
| | 35~39歳 | 73 | 2 | 18 | 18 | 35 | 0 | 2.7% | 24.7% | 24.7% | 47.9% | 0.0% |
| | 40~44歳 | 113 | 3 | 38 | 27 | 45 | 0 | 2.7% | 33.6% | 23.9% | 39.8% | 0.0% |
| | 45~49歳 | 141 | 5 | 52 | 35 | 48 | 1 | 3.5% | 36.9% | 24.8% | 34.0% | 0.7% |
| | 50~54歳 | 158 | 4 | 59 | 32 | 63 | 0 | 2.5% | 37.3% | 20.3% | 39.9% | 0.0% |
| | 55~59歳 | 202 | 2 | 90 | 47 | 62 | 1 | 1.0% | 44.6% | 23.3% | 30.7% | 0.5% |
| | 60~64歳 | 244 | 5 | 92 | 48 | 97 | 2 | 2.0% | 37.7% | 19.7% | 39.8% | 0.8% |
| | 65~69歳 | 423 | 26 | 191 | 77 | 129 | 0 | 6.1% | 45.2% | 18.2% | 30.5% | 0.0% |
| | 70~74歳 | 408 | 52 | 167 | 56 | 129 | 4 | 12.7% | 40.9% | 13.7% | 31.6% | 1.0% |
| | 75~79歳 | 361 | 67 | 152 | 57 | 83 | 2 | 18.6% | 42.1% | 15.8% | 23.0% | 0.6% |
| | 80~84歳 | 177 | 33 | 73 | 31 | 38 | 2 | 18.6% | 41.2% | 17.5% | 21.5% | 1.1% |
| 85歳以上 | 93 | 25 | 30 | 17 | 17 | 4 | 26.9% | 32.3% | 18.3% | 18.3% | 4.3% | |
| 女性 | 合計 | 4,738 | 360 | 2,177 | 1,477 | 683 | 41 | 7.6% | 45.9% | 31.2% | 14.4% | 0.9% |
| | 20~24歳 | 10 | 1 | 6 | 1 | 2 | 0 | 10.0% | 60.0% | 10.0% | 20.0% | 0.0% |
| | 25~29歳 | 124 | 7 | 32 | 47 | 38 | 0 | 5.6% | 25.8% | 37.9% | 30.6% | 0.0% |
| | 30~34歳 | 149 | 3 | 33 | 73 | 40 | 0 | 2.0% | 22.1% | 49.0% | 26.8% | 0.0% |
| | 35~39歳 | 220 | 1 | 54 | 99 | 63 | 3 | 0.5% | 24.5% | 45.0% | 28.6% | 1.4% |
| | 40~44歳 | 302 | 6 | 88 | 135 | 72 | 1 | 2.0% | 29.1% | 44.7% | 23.8% | 0.3% |
| | 45~49歳 | 422 | 6 | 153 | 174 | 89 | 0 | 1.4% | 36.3% | 41.2% | 21.1% | 0.0% |
| | 50~54歳 | 382 | 10 | 168 | 146 | 58 | 0 | 2.6% | 44.0% | 38.2% | 15.2% | 0.0% |
| | 55~59歳 | 445 | 10 | 193 | 181 | 60 | 1 | 2.2% | 43.4% | 40.7% | 13.5% | 0.2% |
| | 60~64歳 | 564 | 16 | 252 | 199 | 93 | 4 | 2.8% | 44.7% | 35.3% | 16.5% | 0.7% |
| | 65~69歳 | 679 | 51 | 376 | 179 | 67 | 6 | 7.5% | 55.4% | 26.4% | 9.9% | 0.9% |
| | 70~74歳 | 606 | 83 | 350 | 107 | 61 | 5 | 13.7% | 57.8% | 17.7% | 10.1% | 0.8% |
| | 75~79歳 | 486 | 91 | 283 | 78 | 25 | 9 | 18.7% | 58.2% | 16.0% | 5.1% | 1.9% |
| | 80~84歳 | 245 | 56 | 132 | 36 | 14 | 7 | 22.9% | 53.9% | 14.7% | 5.7% | 2.9% |
| 85歳以上 | 104 | 19 | 57 | 22 | 1 | 5 | 18.3% | 54.8% | 21.2% | 1.0% | 4.8% | |

Q24 BMI

| | 回答数 | n表(人数) | | | | %表(割合) | | | | 平均値 | 標準偏差 | |
|-------|--------|--------|-----------|--------|-------|--------|-----------|--------|-------|------|------|-----|
| | | 18.5未満 | 18.5～24.9 | 25.0以上 | 無回答 | 18.5未満 | 18.5～24.9 | 25.0以上 | 無回答 | | | |
| 合計 | 合計 | 7,200 | 655 | 5,114 | 1,362 | 69 | 9.1% | 71.0% | 18.9% | 1.0% | 22.5 | 3.3 |
| | 20～24歳 | 16 | 1 | 14 | 1 | 0 | 6.3% | 87.5% | 6.3% | 0.0% | 20.4 | 1.7 |
| | 25～29歳 | 145 | 25 | 102 | 16 | 2 | 17.2% | 70.3% | 11.0% | 1.4% | 21.1 | 3.1 |
| | 30～34歳 | 191 | 42 | 122 | 22 | 5 | 22.0% | 63.9% | 11.5% | 2.6% | 20.9 | 3.4 |
| | 35～39歳 | 293 | 47 | 201 | 40 | 5 | 16.0% | 68.6% | 13.7% | 1.7% | 21.8 | 3.6 |
| | 40～44歳 | 415 | 48 | 293 | 70 | 4 | 11.6% | 70.6% | 16.9% | 1.0% | 22.2 | 3.8 |
| | 45～49歳 | 563 | 50 | 399 | 108 | 6 | 8.9% | 70.9% | 19.2% | 1.1% | 22.4 | 3.5 |
| | 50～54歳 | 540 | 58 | 371 | 107 | 4 | 10.7% | 68.7% | 19.8% | 0.7% | 22.6 | 3.7 |
| | 55～59歳 | 647 | 51 | 442 | 151 | 3 | 7.9% | 68.3% | 23.3% | 0.5% | 22.7 | 3.5 |
| | 60～64歳 | 808 | 60 | 570 | 173 | 5 | 7.4% | 70.5% | 21.4% | 0.6% | 22.7 | 3.2 |
| | 65～69歳 | 1,102 | 68 | 799 | 231 | 4 | 6.2% | 72.5% | 21.0% | 0.4% | 22.8 | 3.1 |
| | 70～74歳 | 1,014 | 79 | 744 | 184 | 7 | 7.8% | 73.4% | 18.1% | 0.7% | 22.6 | 3.1 |
| | 75～79歳 | 847 | 66 | 609 | 162 | 10 | 7.8% | 71.9% | 19.1% | 1.2% | 22.7 | 3.0 |
| | 80～84歳 | 422 | 30 | 315 | 73 | 4 | 7.1% | 74.6% | 17.3% | 0.9% | 22.5 | 3.0 |
| 85歳以上 | 197 | 30 | 133 | 24 | 10 | 15.2% | 67.5% | 12.2% | 5.1% | 21.5 | 3.1 | |
| 男性 | 合計 | 2,462 | 99 | 1,695 | 649 | 19 | 4.0% | 68.8% | 26.4% | 0.8% | 23.5 | 3.2 |
| | 20～24歳 | 6 | 0 | 5 | 1 | 0 | 0.0% | 83.3% | 16.7% | 0.0% | 21.4 | 2.1 |
| | 25～29歳 | 21 | 2 | 14 | 5 | 0 | 9.5% | 66.7% | 23.8% | 0.0% | 22.5 | 2.5 |
| | 30～34歳 | 42 | 4 | 26 | 12 | 0 | 9.5% | 61.9% | 28.6% | 0.0% | 23.0 | 2.7 |
| | 35～39歳 | 73 | 4 | 51 | 17 | 1 | 5.5% | 69.9% | 23.3% | 1.4% | 23.6 | 4.0 |
| | 40～44歳 | 113 | 7 | 75 | 30 | 1 | 6.2% | 66.4% | 26.5% | 0.9% | 23.8 | 4.1 |
| | 45～49歳 | 141 | 1 | 90 | 49 | 1 | 0.7% | 63.8% | 34.8% | 0.7% | 24.1 | 3.9 |
| | 50～54歳 | 158 | 3 | 100 | 54 | 1 | 1.9% | 63.3% | 34.2% | 0.6% | 24.4 | 3.7 |
| | 55～59歳 | 202 | 2 | 125 | 74 | 1 | 1.0% | 61.9% | 36.6% | 0.5% | 24.2 | 3.3 |
| | 60～64歳 | 244 | 9 | 146 | 87 | 2 | 3.7% | 59.8% | 35.7% | 0.8% | 24.0 | 3.2 |
| | 65～69歳 | 423 | 9 | 304 | 110 | 0 | 2.1% | 71.9% | 26.0% | 0.0% | 23.5 | 2.9 |
| | 70～74歳 | 408 | 18 | 297 | 90 | 3 | 4.4% | 72.8% | 22.1% | 0.7% | 23.2 | 2.9 |
| | 75～79歳 | 361 | 17 | 264 | 78 | 2 | 4.7% | 73.1% | 21.6% | 0.6% | 23.1 | 2.9 |
| | 80～84歳 | 177 | 11 | 132 | 32 | 2 | 6.2% | 74.6% | 18.1% | 1.1% | 22.7 | 2.8 |
| 85歳以上 | 93 | 12 | 66 | 10 | 5 | 12.9% | 71.0% | 10.8% | 5.4% | 21.5 | 2.7 | |
| 女性 | 合計 | 4,738 | 556 | 3,419 | 713 | 50 | 11.7% | 72.2% | 15.0% | 1.1% | 21.9 | 3.2 |
| | 20～24歳 | 10 | 1 | 9 | 0 | 0 | 10.0% | 90.0% | 0.0% | 0.0% | 19.8 | 1.2 |
| | 25～29歳 | 124 | 23 | 88 | 11 | 2 | 18.5% | 71.0% | 8.9% | 1.6% | 20.9 | 3.2 |
| | 30～34歳 | 149 | 38 | 96 | 10 | 5 | 25.5% | 64.4% | 6.7% | 3.4% | 20.3 | 3.3 |
| | 35～39歳 | 220 | 43 | 150 | 23 | 4 | 19.5% | 68.2% | 10.5% | 1.8% | 21.2 | 3.3 |
| | 40～44歳 | 302 | 41 | 218 | 40 | 3 | 13.6% | 72.2% | 13.2% | 1.0% | 21.6 | 3.5 |
| | 45～49歳 | 422 | 49 | 309 | 59 | 5 | 11.6% | 73.2% | 14.0% | 1.2% | 21.8 | 3.2 |
| | 50～54歳 | 382 | 55 | 271 | 53 | 3 | 14.4% | 70.9% | 13.9% | 0.8% | 21.8 | 3.5 |
| | 55～59歳 | 445 | 49 | 317 | 77 | 2 | 11.0% | 71.2% | 17.3% | 0.4% | 22.0 | 3.3 |
| | 60～64歳 | 564 | 51 | 424 | 86 | 3 | 9.0% | 75.2% | 15.2% | 0.5% | 22.1 | 3.1 |
| | 65～69歳 | 679 | 59 | 495 | 121 | 4 | 8.7% | 72.9% | 17.8% | 0.6% | 22.3 | 3.1 |
| | 70～74歳 | 606 | 61 | 447 | 94 | 4 | 10.1% | 73.8% | 15.5% | 0.7% | 22.1 | 3.1 |
| | 75～79歳 | 486 | 49 | 345 | 84 | 8 | 10.1% | 71.0% | 17.3% | 1.6% | 22.3 | 3.0 |
| | 80～84歳 | 245 | 19 | 183 | 41 | 2 | 7.8% | 74.7% | 16.7% | 0.8% | 22.4 | 3.1 |
| 85歳以上 | 104 | 18 | 67 | 14 | 5 | 17.3% | 64.4% | 13.5% | 4.8% | 21.5 | 3.4 | |

2) 歯科健診票

① 現在歯・喪失歯の状況（一人平均歯数）

| | 調査対象人数 | 現在歯・喪失歯の状況（一人平均歯数・本） | | | | | | | | | | | |
|-------|--------|----------------------|------|-----------|------|--------------|---------|-------------|-------------|--------|-----|----------|-----|
| | | 健全歯 | 未処置歯 | インレー、アンレー | クラウン | レジン充填、セメント充填 | アマルガム充填 | ブリッジのポンティック | 全部床義歯、部分床義歯 | インプラント | 欠損 | 先欠、未萌出智歯 | |
| 合計 | 合計 | 2,699 | 9.7 | 0.3 | 3.3 | 5.9 | 4.2 | 0.5 | 1.0 | 2.5 | 0.2 | 0.8 | 1.8 |
| | 20～24歳 | 7 | 23.3 | 0.3 | 0.3 | 0.1 | 4.9 | 0.0 | 0.0 | 0.0 | 0.0 | 0.0 | 1.6 |
| | 25～29歳 | 35 | 21.3 | 0.5 | 1.2 | 0.4 | 4.7 | 0.0 | 0.0 | 0.0 | 0.0 | 0.4 | 2.1 |
| | 30～34歳 | 48 | 19.7 | 0.8 | 2.7 | 0.7 | 4.4 | 0.2 | 0.1 | 0.0 | 0.0 | 0.1 | 1.6 |
| | 35～39歳 | 97 | 15.3 | 0.2 | 4.3 | 2.1 | 5.7 | 0.3 | 0.2 | 0.0 | 0.0 | 0.3 | 2.3 |
| | 40～44歳 | 146 | 14.3 | 0.6 | 5.7 | 2.4 | 4.5 | 0.5 | 0.3 | 0.0 | 0.1 | 0.3 | 1.9 |
| | 45～49歳 | 172 | 13.0 | 0.3 | 5.7 | 3.7 | 4.6 | 0.4 | 0.4 | 0.1 | 0.0 | 0.5 | 1.7 |
| | 50～54歳 | 180 | 11.6 | 0.3 | 5.3 | 4.8 | 4.3 | 0.6 | 0.5 | 0.2 | 0.1 | 0.6 | 1.9 |
| | 55～59歳 | 227 | 10.8 | 0.2 | 4.7 | 6.0 | 3.7 | 0.5 | 1.0 | 0.6 | 0.2 | 0.9 | 1.7 |
| | 60～64歳 | 292 | 9.4 | 0.2 | 3.6 | 6.4 | 3.8 | 0.8 | 1.1 | 1.6 | 0.3 | 0.9 | 1.8 |
| | 65～69歳 | 439 | 8.4 | 0.2 | 2.8 | 7.0 | 4.1 | 0.6 | 1.2 | 2.7 | 0.3 | 0.9 | 1.7 |
| | 70～74歳 | 414 | 8.4 | 0.2 | 2.3 | 7.0 | 4.2 | 0.5 | 1.2 | 3.3 | 0.3 | 1.0 | 1.7 |
| | 75～79歳 | 368 | 7.1 | 0.3 | 2.1 | 6.7 | 4.3 | 0.4 | 1.2 | 5.0 | 0.2 | 0.9 | 1.8 |
| | 80～84歳 | 198 | 5.6 | 0.3 | 1.7 | 7.4 | 4.4 | 0.5 | 1.2 | 5.5 | 0.1 | 1.2 | 2.0 |
| 85歳以上 | 76 | 4.0 | 0.4 | 1.6 | 7.6 | 3.2 | 0.3 | 1.5 | 8.7 | 0.1 | 1.0 | 1.4 | |
| 男性 | 合計 | 911 | 9.9 | 0.3 | 2.8 | 5.9 | 4.1 | 0.6 | 1.0 | 3.1 | 0.2 | 0.8 | 1.6 |
| | 20～24歳 | 2 | 24.0 | 0.5 | 0.0 | 0.0 | 3.0 | 0.0 | 0.0 | 0.0 | 0.0 | 0.0 | 1.5 |
| | 25～29歳 | 6 | 15.7 | 0.8 | 3.0 | 2.0 | 7.5 | 0.0 | 0.0 | 0.0 | 0.0 | 0.0 | 1.3 |
| | 30～34歳 | 12 | 22.1 | 0.7 | 2.7 | 0.0 | 4.3 | 0.3 | 0.0 | 0.0 | 0.0 | 0.0 | 1.0 |
| | 35～39歳 | 25 | 15.3 | 0.5 | 3.8 | 3.2 | 5.0 | 0.3 | 0.4 | 0.0 | 0.0 | 0.3 | 2.4 |
| | 40～44歳 | 38 | 16.0 | 0.7 | 5.4 | 2.0 | 3.7 | 0.7 | 0.2 | 0.0 | 0.0 | 0.2 | 2.1 |
| | 45～49歳 | 44 | 13.4 | 0.5 | 5.7 | 3.6 | 4.2 | 0.3 | 0.4 | 0.1 | 0.1 | 0.5 | 2.1 |
| | 50～54歳 | 47 | 11.7 | 0.5 | 4.7 | 5.3 | 3.6 | 1.1 | 0.7 | 0.3 | 0.1 | 0.8 | 1.6 |
| | 55～59歳 | 64 | 11.0 | 0.2 | 4.2 | 6.4 | 3.5 | 0.5 | 1.2 | 0.5 | 0.2 | 1.0 | 1.4 |
| | 60～64歳 | 80 | 10.3 | 0.1 | 3.5 | 5.8 | 3.8 | 0.7 | 1.2 | 1.6 | 0.2 | 1.1 | 2.0 |
| | 65～69歳 | 165 | 9.4 | 0.2 | 2.5 | 6.3 | 4.0 | 0.6 | 1.3 | 3.5 | 0.1 | 0.8 | 1.5 |
| | 70～74歳 | 160 | 9.7 | 0.3 | 2.0 | 6.5 | 3.9 | 0.6 | 1.2 | 3.4 | 0.2 | 0.9 | 1.3 |
| | 75～79歳 | 152 | 8.3 | 0.3 | 1.9 | 6.1 | 4.4 | 0.4 | 1.1 | 4.8 | 0.3 | 0.9 | 1.7 |
| | 80～84歳 | 80 | 5.7 | 0.2 | 1.5 | 8.0 | 4.9 | 0.6 | 1.2 | 4.8 | 0.1 | 1.3 | 1.5 |
| 85歳以上 | 36 | 2.9 | 0.3 | 1.6 | 7.4 | 3.2 | 0.2 | 1.3 | 10.3 | 0.1 | 0.8 | 1.3 | |
| 女性 | 合計 | 1,788 | 9.6 | 0.3 | 3.5 | 5.9 | 4.3 | 0.5 | 0.9 | 2.2 | 0.2 | 0.8 | 1.9 |
| | 20～24歳 | 5 | 23.0 | 0.2 | 0.4 | 0.2 | 5.6 | 0.0 | 0.0 | 0.0 | 0.0 | 0.0 | 1.6 |
| | 25～29歳 | 29 | 22.5 | 0.4 | 0.8 | 0.1 | 4.1 | 0.0 | 0.0 | 0.0 | 0.0 | 0.5 | 2.2 |
| | 30～34歳 | 36 | 18.9 | 0.9 | 2.8 | 1.0 | 4.5 | 0.2 | 0.1 | 0.0 | 0.0 | 0.2 | 1.8 |
| | 35～39歳 | 72 | 15.3 | 0.1 | 4.4 | 1.7 | 6.0 | 0.3 | 0.2 | 0.0 | 0.0 | 0.3 | 2.3 |
| | 40～44歳 | 108 | 13.7 | 0.5 | 5.8 | 2.5 | 4.7 | 0.4 | 0.4 | 0.0 | 0.1 | 0.4 | 1.8 |
| | 45～49歳 | 128 | 12.8 | 0.2 | 5.7 | 3.7 | 4.8 | 0.4 | 0.4 | 0.1 | 0.0 | 0.5 | 1.6 |
| | 50～54歳 | 133 | 11.6 | 0.2 | 5.5 | 4.7 | 4.6 | 0.5 | 0.5 | 0.1 | 0.0 | 0.6 | 2.0 |
| | 55～59歳 | 163 | 10.7 | 0.2 | 4.8 | 5.9 | 3.7 | 0.5 | 0.9 | 0.7 | 0.2 | 0.9 | 1.8 |
| | 60～64歳 | 212 | 9.1 | 0.3 | 3.7 | 6.6 | 3.9 | 0.8 | 1.1 | 1.7 | 0.3 | 0.9 | 1.8 |
| | 65～69歳 | 274 | 7.9 | 0.2 | 3.1 | 7.5 | 4.1 | 0.6 | 1.2 | 2.3 | 0.4 | 1.0 | 1.9 |
| | 70～74歳 | 254 | 7.5 | 0.2 | 2.4 | 7.3 | 4.4 | 0.5 | 1.2 | 3.2 | 0.3 | 1.1 | 1.9 |
| | 75～79歳 | 216 | 6.3 | 0.2 | 2.3 | 7.1 | 4.3 | 0.4 | 1.2 | 5.1 | 0.1 | 1.0 | 1.8 |
| | 80～84歳 | 118 | 5.4 | 0.4 | 1.8 | 7.1 | 4.1 | 0.5 | 1.1 | 5.9 | 0.2 | 1.2 | 2.3 |
| 85歳以上 | 40 | 4.9 | 0.5 | 1.6 | 7.7 | 3.3 | 0.4 | 1.6 | 7.2 | 0.1 | 1.2 | 1.6 | |

② 現在歯の保有状況

| | 調査対象人数 | n表(人数) | | | | | | %表(割合) | | | | | 一人平均現在歯数(本) |
|--------|--------|--------|------|--------|-------|---------------|-------|--------|--------|--------|---------------|------|-------------|
| | | 現在歯数 | | | | 現在歯数24本以上(再掲) | 現在歯数 | | | | 現在歯数24本以上(再掲) | | |
| | | 0本 | 1~9本 | 10~19本 | 20本以上 | | 0本 | 1~9本 | 10~19本 | 20本以上 | | | |
| 合計 | 2,699 | 12 | 115 | 353 | 2,219 | 1,832 | 0.4% | 4.3% | 13.1% | 82.2% | 67.9% | 23.9 | |
| 20~24歳 | 7 | 0 | 0 | 0 | 7 | 7 | 0.0% | 0.0% | 0.0% | 100.0% | 100.0% | 28.9 | |
| 25~29歳 | 35 | 0 | 0 | 0 | 35 | 35 | 0.0% | 0.0% | 0.0% | 100.0% | 100.0% | 28.1 | |
| 30~34歳 | 48 | 0 | 0 | 0 | 48 | 48 | 0.0% | 0.0% | 0.0% | 100.0% | 100.0% | 28.7 | |
| 35~39歳 | 97 | 0 | 0 | 0 | 97 | 95 | 0.0% | 0.0% | 0.0% | 100.0% | 97.9% | 27.9 | |
| 40~44歳 | 146 | 0 | 0 | 2 | 144 | 141 | 0.0% | 0.0% | 1.4% | 98.6% | 96.6% | 27.9 | |
| 45~49歳 | 172 | 0 | 0 | 0 | 172 | 164 | 0.0% | 0.0% | 0.0% | 100.0% | 95.3% | 27.6 | |
| 50~54歳 | 180 | 0 | 0 | 3 | 177 | 166 | 0.0% | 0.0% | 1.7% | 98.3% | 92.2% | 27.0 | |
| 55~59歳 | 227 | 0 | 2 | 11 | 214 | 184 | 0.0% | 0.9% | 4.8% | 94.3% | 81.1% | 25.8 | |
| 60~64歳 | 292 | 1 | 3 | 41 | 247 | 199 | 0.3% | 1.0% | 14.0% | 84.6% | 68.2% | 24.3 | |
| 65~69歳 | 439 | 1 | 23 | 56 | 359 | 274 | 0.2% | 5.2% | 12.8% | 81.8% | 62.4% | 23.2 | |
| 70~74歳 | 414 | 1 | 22 | 76 | 315 | 232 | 0.2% | 5.3% | 18.4% | 76.1% | 56.0% | 22.6 | |
| 75~79歳 | 368 | 3 | 35 | 78 | 252 | 178 | 0.8% | 9.5% | 21.2% | 68.5% | 48.4% | 20.9 | |
| 80~84歳 | 198 | 1 | 19 | 60 | 118 | 83 | 0.5% | 9.6% | 30.3% | 59.6% | 41.9% | 19.9 | |
| 85歳以上 | 76 | 5 | 11 | 26 | 34 | 26 | 6.6% | 14.5% | 34.2% | 44.7% | 34.2% | 17.0 | |
| 合計 | 911 | 6 | 45 | 127 | 733 | 585 | 0.7% | 4.9% | 13.9% | 80.5% | 64.2% | 23.5 | |
| 20~24歳 | 2 | 0 | 0 | 0 | 2 | 2 | 0.0% | 0.0% | 0.0% | 100.0% | 100.0% | 27.5 | |
| 25~29歳 | 6 | 0 | 0 | 0 | 6 | 6 | 0.0% | 0.0% | 0.0% | 100.0% | 100.0% | 29.0 | |
| 30~34歳 | 12 | 0 | 0 | 0 | 12 | 12 | 0.0% | 0.0% | 0.0% | 100.0% | 100.0% | 30.0 | |
| 35~39歳 | 25 | 0 | 0 | 0 | 25 | 24 | 0.0% | 0.0% | 0.0% | 100.0% | 96.0% | 28.0 | |
| 40~44歳 | 38 | 0 | 0 | 0 | 38 | 37 | 0.0% | 0.0% | 0.0% | 100.0% | 97.4% | 28.5 | |
| 45~49歳 | 44 | 0 | 0 | 0 | 44 | 42 | 0.0% | 0.0% | 0.0% | 100.0% | 95.5% | 27.7 | |
| 50~54歳 | 47 | 0 | 0 | 2 | 45 | 40 | 0.0% | 0.0% | 4.3% | 95.7% | 85.1% | 26.8 | |
| 55~59歳 | 64 | 0 | 0 | 4 | 60 | 52 | 0.0% | 0.0% | 6.3% | 93.8% | 81.3% | 25.7 | |
| 60~64歳 | 80 | 0 | 1 | 12 | 67 | 55 | 0.0% | 1.3% | 15.0% | 83.8% | 68.8% | 24.2 | |
| 65~69歳 | 165 | 0 | 13 | 19 | 133 | 100 | 0.0% | 7.9% | 11.5% | 80.6% | 60.6% | 23.0 | |
| 70~74歳 | 160 | 0 | 8 | 26 | 126 | 94 | 0.0% | 5.0% | 16.3% | 78.8% | 58.8% | 23.1 | |
| 75~79歳 | 152 | 2 | 14 | 25 | 111 | 76 | 1.3% | 9.2% | 16.4% | 73.0% | 50.0% | 21.4 | |
| 80~84歳 | 80 | 0 | 5 | 26 | 49 | 35 | 0.0% | 6.3% | 32.5% | 61.3% | 43.8% | 20.8 | |
| 85歳以上 | 36 | 4 | 4 | 13 | 15 | 10 | 11.1% | 11.1% | 36.1% | 41.7% | 27.8% | 15.7 | |
| 合計 | 1,788 | 6 | 70 | 226 | 1,486 | 1,247 | 0.3% | 3.9% | 12.6% | 83.1% | 69.7% | 24.0 | |
| 20~24歳 | 5 | 0 | 0 | 0 | 5 | 5 | 0.0% | 0.0% | 0.0% | 100.0% | 100.0% | 29.4 | |
| 25~29歳 | 29 | 0 | 0 | 0 | 29 | 29 | 0.0% | 0.0% | 0.0% | 100.0% | 100.0% | 27.9 | |
| 30~34歳 | 36 | 0 | 0 | 0 | 36 | 36 | 0.0% | 0.0% | 0.0% | 100.0% | 100.0% | 28.2 | |
| 35~39歳 | 72 | 0 | 0 | 0 | 72 | 71 | 0.0% | 0.0% | 0.0% | 100.0% | 98.6% | 27.8 | |
| 40~44歳 | 108 | 0 | 0 | 2 | 106 | 104 | 0.0% | 0.0% | 1.9% | 98.1% | 96.3% | 27.8 | |
| 45~49歳 | 128 | 0 | 0 | 0 | 128 | 122 | 0.0% | 0.0% | 0.0% | 100.0% | 95.3% | 27.6 | |
| 50~54歳 | 133 | 0 | 0 | 1 | 132 | 126 | 0.0% | 0.0% | 0.8% | 99.2% | 94.7% | 27.1 | |
| 55~59歳 | 163 | 0 | 2 | 7 | 154 | 132 | 0.0% | 1.2% | 4.3% | 94.5% | 81.0% | 25.9 | |
| 60~64歳 | 212 | 1 | 2 | 29 | 180 | 144 | 0.5% | 0.9% | 13.7% | 84.9% | 67.9% | 24.3 | |
| 65~69歳 | 274 | 1 | 10 | 37 | 226 | 174 | 0.4% | 3.6% | 13.5% | 82.5% | 63.5% | 23.3 | |
| 70~74歳 | 254 | 1 | 14 | 50 | 189 | 138 | 0.4% | 5.5% | 19.7% | 74.4% | 54.3% | 22.3 | |
| 75~79歳 | 216 | 1 | 21 | 53 | 141 | 102 | 0.5% | 9.7% | 24.5% | 65.3% | 47.2% | 20.6 | |
| 80~84歳 | 118 | 1 | 14 | 34 | 69 | 48 | 0.8% | 11.9% | 28.8% | 58.5% | 40.7% | 19.3 | |
| 85歳以上 | 40 | 1 | 7 | 13 | 19 | 16 | 2.5% | 17.5% | 32.5% | 47.5% | 40.0% | 18.2 | |

③ 健全歯の保有状況

| | 調査対象人数 | n表(人数) | | | | | %表(割合) | | | | | 一人平均健全歯数(本) | |
|-------|--------|--------|------|--------|--------|-------|--------|-------|--------|--------|-------|-------------|------|
| | | 健全歯数 | | | | | 健全歯数 | | | | | | |
| | | 0本 | 1～9本 | 10～19本 | 20～27本 | 28本以上 | 0本 | 1～9本 | 10～19本 | 20～27本 | 28本以上 | | |
| 合計 | 合計 | 2,699 | 265 | 1,171 | 1,019 | 220 | 24 | 9.8% | 43.4% | 37.8% | 8.2% | 0.9% | 9.7 |
| | 20～24歳 | 7 | 0 | 0 | 1 | 5 | 1 | 0.0% | 0.0% | 14.3% | 71.4% | 14.3% | 23.3 |
| | 25～29歳 | 35 | 0 | 2 | 8 | 19 | 6 | 0.0% | 5.7% | 22.9% | 54.3% | 17.1% | 21.3 |
| | 30～34歳 | 48 | 0 | 4 | 18 | 20 | 6 | 0.0% | 8.3% | 37.5% | 41.7% | 12.5% | 19.7 |
| | 35～39歳 | 97 | 0 | 22 | 48 | 24 | 3 | 0.0% | 22.7% | 49.5% | 24.7% | 3.1% | 15.3 |
| | 40～44歳 | 146 | 2 | 31 | 86 | 23 | 4 | 1.4% | 21.2% | 58.9% | 15.8% | 2.7% | 14.3 |
| | 45～49歳 | 172 | 0 | 43 | 107 | 21 | 1 | 0.0% | 25.0% | 62.2% | 12.2% | 0.6% | 13.0 |
| | 50～54歳 | 180 | 7 | 60 | 97 | 14 | 2 | 3.9% | 33.3% | 53.9% | 7.8% | 1.1% | 11.6 |
| | 55～59歳 | 227 | 11 | 89 | 110 | 17 | 0 | 4.8% | 39.2% | 48.5% | 7.5% | 0.0% | 10.8 |
| | 60～64歳 | 292 | 17 | 141 | 122 | 12 | 0 | 5.8% | 48.3% | 41.8% | 4.1% | 0.0% | 9.4 |
| | 65～69歳 | 439 | 37 | 233 | 155 | 13 | 1 | 8.4% | 53.1% | 35.3% | 3.0% | 0.2% | 8.4 |
| | 70～74歳 | 414 | 45 | 213 | 131 | 25 | 0 | 10.9% | 51.4% | 31.6% | 6.0% | 0.0% | 8.4 |
| | 75～79歳 | 368 | 67 | 188 | 94 | 19 | 0 | 18.2% | 51.1% | 25.5% | 5.2% | 0.0% | 7.1 |
| | 80～84歳 | 198 | 52 | 102 | 38 | 6 | 0 | 26.3% | 51.5% | 19.2% | 3.0% | 0.0% | 5.6 |
| 85歳以上 | 76 | 27 | 43 | 4 | 2 | 0 | 35.5% | 56.6% | 5.3% | 2.6% | 0.0% | 4.0 | |
| 男性 | 合計 | 911 | 96 | 376 | 349 | 80 | 10 | 10.5% | 41.3% | 38.3% | 8.8% | 1.1% | 9.9 |
| | 20～24歳 | 2 | 0 | 0 | 0 | 1 | 1 | 0.0% | 0.0% | 0.0% | 50.0% | 50.0% | 24.0 |
| | 25～29歳 | 6 | 0 | 2 | 1 | 2 | 1 | 0.0% | 33.3% | 16.7% | 33.3% | 16.7% | 15.7 |
| | 30～34歳 | 12 | 0 | 1 | 3 | 5 | 3 | 0.0% | 8.3% | 25.0% | 41.7% | 25.0% | 22.1 |
| | 35～39歳 | 25 | 0 | 7 | 11 | 6 | 1 | 0.0% | 28.0% | 44.0% | 24.0% | 4.0% | 15.3 |
| | 40～44歳 | 38 | 0 | 8 | 18 | 9 | 3 | 0.0% | 21.1% | 47.4% | 23.7% | 7.9% | 16.0 |
| | 45～49歳 | 44 | 0 | 10 | 27 | 7 | 0 | 0.0% | 22.7% | 61.4% | 15.9% | 0.0% | 13.4 |
| | 50～54歳 | 47 | 1 | 18 | 23 | 5 | 0 | 2.1% | 38.3% | 48.9% | 10.6% | 0.0% | 11.7 |
| | 55～59歳 | 64 | 3 | 28 | 26 | 7 | 0 | 4.7% | 43.8% | 40.6% | 10.9% | 0.0% | 11.0 |
| | 60～64歳 | 80 | 5 | 32 | 39 | 4 | 0 | 6.3% | 40.0% | 48.8% | 5.0% | 0.0% | 10.3 |
| | 65～69歳 | 165 | 16 | 70 | 69 | 9 | 1 | 9.7% | 42.4% | 41.8% | 5.5% | 0.6% | 9.4 |
| | 70～74歳 | 160 | 16 | 68 | 63 | 13 | 0 | 10.0% | 42.5% | 39.4% | 8.1% | 0.0% | 9.7 |
| | 75～79歳 | 152 | 20 | 72 | 51 | 9 | 0 | 13.2% | 47.4% | 33.6% | 5.9% | 0.0% | 8.3 |
| | 80～84歳 | 80 | 21 | 39 | 17 | 3 | 0 | 26.3% | 48.8% | 21.3% | 3.8% | 0.0% | 5.7 |
| 85歳以上 | 36 | 14 | 21 | 1 | 0 | 0 | 38.9% | 58.3% | 2.8% | 0.0% | 0.0% | 2.9 | |
| 女性 | 合計 | 1,788 | 169 | 795 | 670 | 140 | 14 | 9.5% | 44.5% | 37.5% | 7.8% | 0.8% | 9.6 |
| | 20～24歳 | 5 | 0 | 0 | 1 | 4 | 0 | 0.0% | 0.0% | 20.0% | 80.0% | 0.0% | 23.0 |
| | 25～29歳 | 29 | 0 | 0 | 7 | 17 | 5 | 0.0% | 0.0% | 24.1% | 58.6% | 17.2% | 22.5 |
| | 30～34歳 | 36 | 0 | 3 | 15 | 15 | 3 | 0.0% | 8.3% | 41.7% | 41.7% | 8.3% | 18.9 |
| | 35～39歳 | 72 | 0 | 15 | 37 | 18 | 2 | 0.0% | 20.8% | 51.4% | 25.0% | 2.8% | 15.3 |
| | 40～44歳 | 108 | 2 | 23 | 68 | 14 | 1 | 1.9% | 21.3% | 63.0% | 13.0% | 0.9% | 13.7 |
| | 45～49歳 | 128 | 0 | 33 | 80 | 14 | 1 | 0.0% | 25.8% | 62.5% | 10.9% | 0.8% | 12.8 |
| | 50～54歳 | 133 | 6 | 42 | 74 | 9 | 2 | 4.5% | 31.6% | 55.6% | 6.8% | 1.5% | 11.6 |
| | 55～59歳 | 163 | 8 | 61 | 84 | 10 | 0 | 4.9% | 37.4% | 51.5% | 6.1% | 0.0% | 10.7 |
| | 60～64歳 | 212 | 12 | 109 | 83 | 8 | 0 | 5.7% | 51.4% | 39.2% | 3.8% | 0.0% | 9.1 |
| | 65～69歳 | 274 | 21 | 163 | 86 | 4 | 0 | 7.7% | 59.5% | 31.4% | 1.5% | 0.0% | 7.9 |
| | 70～74歳 | 254 | 29 | 145 | 68 | 12 | 0 | 11.4% | 57.1% | 26.8% | 4.7% | 0.0% | 7.5 |
| | 75～79歳 | 216 | 47 | 116 | 43 | 10 | 0 | 21.8% | 53.7% | 19.9% | 4.6% | 0.0% | 6.3 |
| | 80～84歳 | 118 | 31 | 63 | 21 | 3 | 0 | 26.3% | 53.4% | 17.8% | 2.5% | 0.0% | 5.4 |
| 85歳以上 | 40 | 13 | 22 | 3 | 2 | 0 | 32.5% | 55.0% | 7.5% | 5.0% | 0.0% | 4.9 | |

④ 喪失歯の保有状況

| | 調査対象人数 | n表(人数) | | %表(割合) | | 一人平均喪失歯数(本) | |
|-------|--------|--------|-------|--------|-------|-------------|-----|
| | | 喪失歯 | | 喪失歯 | | | |
| | | あり | なし | あり | なし | | |
| 合計 | 合計 | 2,699 | 1,919 | 780 | 71.1% | 28.9% | 4.5 |
| | 20～24歳 | 7 | 0 | 7 | 0.0% | 100.0% | 0.0 |
| | 25～29歳 | 35 | 4 | 31 | 11.4% | 88.6% | 0.4 |
| | 30～34歳 | 48 | 5 | 43 | 10.4% | 89.6% | 0.2 |
| | 35～39歳 | 97 | 24 | 73 | 24.7% | 75.3% | 0.6 |
| | 40～44歳 | 146 | 44 | 102 | 30.1% | 69.9% | 0.8 |
| | 45～49歳 | 172 | 74 | 98 | 43.0% | 57.0% | 1.1 |
| | 50～54歳 | 180 | 89 | 91 | 49.4% | 50.6% | 1.4 |
| | 55～59歳 | 227 | 154 | 73 | 67.8% | 32.2% | 2.7 |
| | 60～64歳 | 292 | 226 | 66 | 77.4% | 22.6% | 4.0 |
| | 65～69歳 | 439 | 374 | 65 | 85.2% | 14.8% | 5.2 |
| | 70～74歳 | 414 | 354 | 60 | 85.5% | 14.5% | 5.7 |
| | 75～79歳 | 368 | 323 | 45 | 87.8% | 12.2% | 7.2 |
| | 80～84歳 | 198 | 176 | 22 | 88.9% | 11.1% | 8.1 |
| 85歳以上 | 76 | 72 | 4 | 94.7% | 5.3% | 11.2 | |
| 男性 | 合計 | 911 | 692 | 219 | 76.0% | 24.0% | 5.1 |
| | 20～24歳 | 2 | 0 | 2 | 0.0% | 100.0% | 0.0 |
| | 25～29歳 | 6 | 0 | 6 | 0.0% | 100.0% | 0.0 |
| | 30～34歳 | 12 | 0 | 12 | 0.0% | 100.0% | 0.0 |
| | 35～39歳 | 25 | 7 | 18 | 28.0% | 72.0% | 0.8 |
| | 40～44歳 | 38 | 7 | 31 | 18.4% | 81.6% | 0.3 |
| | 45～49歳 | 44 | 19 | 25 | 43.2% | 56.8% | 1.1 |
| | 50～54歳 | 47 | 24 | 23 | 51.1% | 48.9% | 1.9 |
| | 55～59歳 | 64 | 47 | 17 | 73.4% | 26.6% | 2.9 |
| | 60～64歳 | 80 | 63 | 17 | 78.8% | 21.3% | 4.0 |
| | 65～69歳 | 165 | 143 | 22 | 86.7% | 13.3% | 5.7 |
| | 70～74歳 | 160 | 141 | 19 | 88.1% | 11.9% | 5.7 |
| | 75～79歳 | 152 | 136 | 16 | 89.5% | 10.5% | 7.0 |
| | 80～84歳 | 80 | 70 | 10 | 87.5% | 12.5% | 7.5 |
| 85歳以上 | 36 | 35 | 1 | 97.2% | 2.8% | 12.6 | |
| 女性 | 合計 | 1,788 | 1,227 | 561 | 68.6% | 31.4% | 4.2 |
| | 20～24歳 | 5 | 0 | 5 | 0.0% | 100.0% | 0.0 |
| | 25～29歳 | 29 | 4 | 25 | 13.8% | 86.2% | 0.5 |
| | 30～34歳 | 36 | 5 | 31 | 13.9% | 86.1% | 0.3 |
| | 35～39歳 | 72 | 17 | 55 | 23.6% | 76.4% | 0.5 |
| | 40～44歳 | 108 | 37 | 71 | 34.3% | 65.7% | 0.9 |
| | 45～49歳 | 128 | 55 | 73 | 43.0% | 57.0% | 1.0 |
| | 50～54歳 | 133 | 65 | 68 | 48.9% | 51.1% | 1.2 |
| | 55～59歳 | 163 | 107 | 56 | 65.6% | 34.4% | 2.6 |
| | 60～64歳 | 212 | 163 | 49 | 76.9% | 23.1% | 4.0 |
| | 65～69歳 | 274 | 231 | 43 | 84.3% | 15.7% | 4.9 |
| | 70～74歳 | 254 | 213 | 41 | 83.9% | 16.1% | 5.8 |
| | 75～79歳 | 216 | 187 | 29 | 86.6% | 13.4% | 7.4 |
| | 80～84歳 | 118 | 106 | 12 | 89.8% | 10.2% | 8.5 |
| 85歳以上 | 40 | 37 | 3 | 92.5% | 7.5% | 10.0 | |

⑤ 一人平均健全歯数、未処置歯数、処置歯数、喪失歯数、DMFTの状況

| | 調査対象人数 | 一人平均歯数(本) | | | | | |
|-------|--------|-----------|-------|------|------|------|------|
| | | 健全歯数 | 未処置歯数 | 処置歯数 | 喪失歯数 | DMFT | |
| 合計 | 合計 | 2,699 | 9.7 | 0.3 | 13.9 | 4.5 | 18.7 |
| | 20～24歳 | 7 | 23.3 | 0.3 | 5.3 | 0.0 | 5.6 |
| | 25～29歳 | 35 | 21.3 | 0.5 | 6.3 | 0.4 | 7.2 |
| | 30～34歳 | 48 | 19.7 | 0.8 | 8.1 | 0.2 | 9.2 |
| | 35～39歳 | 97 | 15.3 | 0.2 | 12.4 | 0.6 | 13.2 |
| | 40～44歳 | 146 | 14.3 | 0.6 | 13.0 | 0.8 | 14.4 |
| | 45～49歳 | 172 | 13.0 | 0.3 | 14.4 | 1.1 | 15.7 |
| | 50～54歳 | 180 | 11.6 | 0.3 | 15.1 | 1.4 | 16.8 |
| | 55～59歳 | 227 | 10.8 | 0.2 | 14.9 | 2.7 | 17.7 |
| | 60～64歳 | 292 | 9.4 | 0.2 | 14.6 | 4.0 | 18.8 |
| | 65～69歳 | 439 | 8.4 | 0.2 | 14.5 | 5.2 | 19.9 |
| | 70～74歳 | 414 | 8.4 | 0.2 | 14.0 | 5.7 | 20.0 |
| | 75～79歳 | 368 | 7.1 | 0.3 | 13.6 | 7.2 | 21.1 |
| | 80～84歳 | 198 | 5.6 | 0.3 | 14.0 | 8.1 | 22.4 |
| 85歳以上 | 76 | 4.0 | 0.4 | 12.7 | 11.2 | 24.3 | |
| 男性 | 合計 | 911 | 9.9 | 0.3 | 13.3 | 5.1 | 18.7 |
| | 20～24歳 | 2 | 24.0 | 0.5 | 3.0 | 0.0 | 3.5 |
| | 25～29歳 | 6 | 15.7 | 0.8 | 12.5 | 0.0 | 13.3 |
| | 30～34歳 | 12 | 22.1 | 0.7 | 7.3 | 0.0 | 7.9 |
| | 35～39歳 | 25 | 15.3 | 0.5 | 12.3 | 0.8 | 13.5 |
| | 40～44歳 | 38 | 16.0 | 0.7 | 11.8 | 0.3 | 12.8 |
| | 45～49歳 | 44 | 13.4 | 0.5 | 13.8 | 1.1 | 15.4 |
| | 50～54歳 | 47 | 11.7 | 0.5 | 14.6 | 1.9 | 17.0 |
| | 55～59歳 | 64 | 11.0 | 0.2 | 14.5 | 2.9 | 17.5 |
| | 60～64歳 | 80 | 10.3 | 0.1 | 13.8 | 4.0 | 18.0 |
| | 65～69歳 | 165 | 9.4 | 0.2 | 13.4 | 5.7 | 19.3 |
| | 70～74歳 | 160 | 9.7 | 0.3 | 13.1 | 5.7 | 19.1 |
| | 75～79歳 | 152 | 8.3 | 0.3 | 12.8 | 7.0 | 20.1 |
| | 80～84歳 | 80 | 5.7 | 0.2 | 14.9 | 7.5 | 22.6 |
| 85歳以上 | 36 | 2.9 | 0.3 | 12.4 | 12.6 | 25.3 | |
| 女性 | 合計 | 1,788 | 9.6 | 0.3 | 14.2 | 4.2 | 18.7 |
| | 20～24歳 | 5 | 23.0 | 0.2 | 6.2 | 0.0 | 6.4 |
| | 25～29歳 | 29 | 22.5 | 0.4 | 5.0 | 0.5 | 5.9 |
| | 30～34歳 | 36 | 18.9 | 0.9 | 8.4 | 0.3 | 9.6 |
| | 35～39歳 | 72 | 15.3 | 0.1 | 12.4 | 0.5 | 13.1 |
| | 40～44歳 | 108 | 13.7 | 0.5 | 13.5 | 0.9 | 14.9 |
| | 45～49歳 | 128 | 12.8 | 0.2 | 14.6 | 1.0 | 15.8 |
| | 50～54歳 | 133 | 11.6 | 0.2 | 15.3 | 1.2 | 16.7 |
| | 55～59歳 | 163 | 10.7 | 0.2 | 15.0 | 2.6 | 17.8 |
| | 60～64歳 | 212 | 9.1 | 0.3 | 14.9 | 4.0 | 19.2 |
| | 65～69歳 | 274 | 7.9 | 0.2 | 15.2 | 4.9 | 20.3 |
| | 70～74歳 | 254 | 7.5 | 0.2 | 14.6 | 5.8 | 20.6 |
| | 75～79歳 | 216 | 6.3 | 0.2 | 14.1 | 7.4 | 21.7 |
| | 80～84歳 | 118 | 5.4 | 0.4 | 13.5 | 8.5 | 22.3 |
| 85歳以上 | 40 | 4.9 | 0.5 | 12.9 | 10.0 | 23.3 | |

⑥ プロービング時の出血（BOP）の有無

| | | 調査対象人数 | n表(人数) | | | %表(割合) | | | 一人平均出血歯数(本) |
|-------|--------|--------|------------|-----|-------|------------|-------|-------|-------------|
| | | | プロービング時の出血 | | | プロービング時の出血 | | | |
| | | | あり | なし | 対象歯なし | あり | なし | 対象歯なし | |
| 合計 | 合計 | 2,692 | 1,889 | 791 | 12 | 70.2% | 29.4% | 0.4% | 5.0 |
| | 20～24歳 | 7 | 3 | 4 | 0 | 42.9% | 57.1% | 0.0% | 2.7 |
| | 25～29歳 | 35 | 22 | 13 | 0 | 62.9% | 37.1% | 0.0% | 4.2 |
| | 30～34歳 | 47 | 31 | 16 | 0 | 66.0% | 34.0% | 0.0% | 4.8 |
| | 35～39歳 | 97 | 66 | 31 | 0 | 68.0% | 32.0% | 0.0% | 5.5 |
| | 40～44歳 | 146 | 99 | 47 | 0 | 67.8% | 32.2% | 0.0% | 4.8 |
| | 45～49歳 | 172 | 110 | 62 | 0 | 64.0% | 36.0% | 0.0% | 5.1 |
| | 50～54歳 | 180 | 122 | 58 | 0 | 67.8% | 32.2% | 0.0% | 4.7 |
| | 55～59歳 | 227 | 163 | 64 | 0 | 71.8% | 28.2% | 0.0% | 5.6 |
| | 60～64歳 | 292 | 217 | 74 | 1 | 74.3% | 25.3% | 0.3% | 5.3 |
| | 65～69歳 | 439 | 307 | 131 | 1 | 69.9% | 29.8% | 0.2% | 4.9 |
| | 70～74歳 | 409 | 288 | 120 | 1 | 70.4% | 29.3% | 0.2% | 4.6 |
| | 75～79歳 | 367 | 272 | 92 | 3 | 74.1% | 25.1% | 0.8% | 5.2 |
| | 80～84歳 | 198 | 137 | 60 | 1 | 69.2% | 30.3% | 0.5% | 4.3 |
| 85歳以上 | 76 | 52 | 19 | 5 | 68.4% | 25.0% | 6.6% | 4.3 | |
| 男性 | 合計 | 909 | 670 | 233 | 6 | 73.7% | 25.6% | 0.7% | 5.3 |
| | 20～24歳 | 2 | 1 | 1 | 0 | 50.0% | 50.0% | 0.0% | 1.5 |
| | 25～29歳 | 6 | 5 | 1 | 0 | 83.3% | 16.7% | 0.0% | 8.8 |
| | 30～34歳 | 12 | 9 | 3 | 0 | 75.0% | 25.0% | 0.0% | 3.3 |
| | 35～39歳 | 25 | 19 | 6 | 0 | 76.0% | 24.0% | 0.0% | 8.7 |
| | 40～44歳 | 38 | 29 | 9 | 0 | 76.3% | 23.7% | 0.0% | 6.2 |
| | 45～49歳 | 44 | 33 | 11 | 0 | 75.0% | 25.0% | 0.0% | 6.3 |
| | 50～54歳 | 47 | 34 | 13 | 0 | 72.3% | 27.7% | 0.0% | 6.1 |
| | 55～59歳 | 64 | 48 | 16 | 0 | 75.0% | 25.0% | 0.0% | 5.6 |
| | 60～64歳 | 80 | 61 | 19 | 0 | 76.3% | 23.8% | 0.0% | 4.7 |
| | 65～69歳 | 165 | 115 | 50 | 0 | 69.7% | 30.3% | 0.0% | 5.2 |
| | 70～74歳 | 158 | 113 | 45 | 0 | 71.5% | 28.5% | 0.0% | 4.1 |
| | 75～79歳 | 152 | 116 | 34 | 2 | 76.3% | 22.4% | 1.3% | 5.8 |
| | 80～84歳 | 80 | 60 | 20 | 0 | 75.0% | 25.0% | 0.0% | 5.3 |
| 85歳以上 | 36 | 27 | 5 | 4 | 75.0% | 13.9% | 11.1% | 5.0 | |
| 女性 | 合計 | 1,783 | 1,219 | 558 | 6 | 68.4% | 31.3% | 0.3% | 4.8 |
| | 20～24歳 | 5 | 2 | 3 | 0 | 40.0% | 60.0% | 0.0% | 3.2 |
| | 25～29歳 | 29 | 17 | 12 | 0 | 58.6% | 41.4% | 0.0% | 3.2 |
| | 30～34歳 | 35 | 22 | 13 | 0 | 62.9% | 37.1% | 0.0% | 5.3 |
| | 35～39歳 | 72 | 47 | 25 | 0 | 65.3% | 34.7% | 0.0% | 4.5 |
| | 40～44歳 | 108 | 70 | 38 | 0 | 64.8% | 35.2% | 0.0% | 4.4 |
| | 45～49歳 | 128 | 77 | 51 | 0 | 60.2% | 39.8% | 0.0% | 4.7 |
| | 50～54歳 | 133 | 88 | 45 | 0 | 66.2% | 33.8% | 0.0% | 4.2 |
| | 55～59歳 | 163 | 115 | 48 | 0 | 70.6% | 29.4% | 0.0% | 5.6 |
| | 60～64歳 | 212 | 156 | 55 | 1 | 73.6% | 25.9% | 0.5% | 5.6 |
| | 65～69歳 | 274 | 192 | 81 | 1 | 70.1% | 29.6% | 0.4% | 4.8 |
| | 70～74歳 | 251 | 175 | 75 | 1 | 69.7% | 29.9% | 0.4% | 5.0 |
| | 75～79歳 | 215 | 156 | 58 | 1 | 72.6% | 27.0% | 0.5% | 4.7 |
| | 80～84歳 | 118 | 77 | 40 | 1 | 65.3% | 33.9% | 0.8% | 3.7 |
| 85歳以上 | 40 | 25 | 14 | 1 | 62.5% | 35.0% | 2.5% | 3.7 | |

⑦ PD 4mm以上（1 歯以上）を有する者の有無

| | 調査対象人数 | n表(人数) | | | | %表(割合) | | | 一人平均PD4mm以上歯数(本) |
|-------|--------|--------------|-------|-------|-------|--------------|--------|-------|------------------|
| | | PD4mm以上の保有有無 | | | | PD4mm以上の保有有無 | | | |
| | | あり | なし | 対象歯なし | | あり | なし | 対象歯なし | |
| 合計 | 合計 | 2,692 | 1,837 | 843 | 12 | 68.2% | 31.3% | 0.4% | 4.4 |
| | 20～24歳 | 7 | 2 | 5 | 0 | 28.6% | 71.4% | 0.0% | 0.4 |
| | 25～29歳 | 35 | 10 | 25 | 0 | 28.6% | 71.4% | 0.0% | 1.7 |
| | 30～34歳 | 47 | 17 | 30 | 0 | 36.2% | 63.8% | 0.0% | 2.5 |
| | 35～39歳 | 97 | 58 | 39 | 0 | 59.8% | 40.2% | 0.0% | 3.9 |
| | 40～44歳 | 146 | 79 | 67 | 0 | 54.1% | 45.9% | 0.0% | 3.0 |
| | 45～49歳 | 172 | 91 | 81 | 0 | 52.9% | 47.1% | 0.0% | 3.5 |
| | 50～54歳 | 180 | 103 | 77 | 0 | 57.2% | 42.8% | 0.0% | 3.6 |
| | 55～59歳 | 227 | 156 | 71 | 0 | 68.7% | 31.3% | 0.0% | 4.7 |
| | 60～64歳 | 292 | 220 | 71 | 1 | 75.3% | 24.3% | 0.3% | 5.6 |
| | 65～69歳 | 439 | 310 | 128 | 1 | 70.6% | 29.2% | 0.2% | 4.6 |
| | 70～74歳 | 410 | 306 | 103 | 1 | 74.6% | 25.1% | 0.2% | 4.7 |
| | 75～79歳 | 366 | 280 | 83 | 3 | 76.5% | 22.7% | 0.8% | 4.9 |
| | 80～84歳 | 198 | 151 | 46 | 1 | 76.3% | 23.2% | 0.5% | 4.6 |
| 85歳以上 | 76 | 54 | 17 | 5 | 71.1% | 22.4% | 6.6% | 4.7 | |
| 男性 | 合計 | 909 | 703 | 200 | 6 | 77.3% | 22.0% | 0.7% | 5.5 |
| | 20～24歳 | 2 | 0 | 2 | 0 | 0.0% | 100.0% | 0.0% | 0.0 |
| | 25～29歳 | 6 | 5 | 1 | 0 | 83.3% | 16.7% | 0.0% | 7.3 |
| | 30～34歳 | 12 | 5 | 7 | 0 | 41.7% | 58.3% | 0.0% | 1.8 |
| | 35～39歳 | 25 | 20 | 5 | 0 | 80.0% | 20.0% | 0.0% | 5.6 |
| | 40～44歳 | 38 | 27 | 11 | 0 | 71.1% | 28.9% | 0.0% | 5.2 |
| | 45～49歳 | 44 | 32 | 12 | 0 | 72.7% | 27.3% | 0.0% | 5.3 |
| | 50～54歳 | 47 | 34 | 13 | 0 | 72.3% | 27.7% | 0.0% | 7.0 |
| | 55～59歳 | 64 | 43 | 21 | 0 | 67.2% | 32.8% | 0.0% | 4.4 |
| | 60～64歳 | 80 | 60 | 20 | 0 | 75.0% | 25.0% | 0.0% | 5.4 |
| | 65～69歳 | 165 | 127 | 38 | 0 | 77.0% | 23.0% | 0.0% | 6.2 |
| | 70～74歳 | 158 | 131 | 27 | 0 | 82.9% | 17.1% | 0.0% | 5.1 |
| | 75～79歳 | 152 | 126 | 24 | 2 | 82.9% | 15.8% | 1.3% | 5.6 |
| | 80～84歳 | 80 | 68 | 12 | 0 | 85.0% | 15.0% | 0.0% | 5.9 |
| 85歳以上 | 36 | 25 | 7 | 4 | 69.4% | 19.4% | 11.1% | 4.4 | |
| 女性 | 合計 | 1,783 | 1,134 | 643 | 6 | 63.6% | 36.1% | 0.3% | 3.9 |
| | 20～24歳 | 5 | 2 | 3 | 0 | 40.0% | 60.0% | 0.0% | 0.6 |
| | 25～29歳 | 29 | 5 | 24 | 0 | 17.2% | 82.8% | 0.0% | 0.5 |
| | 30～34歳 | 35 | 12 | 23 | 0 | 34.3% | 65.7% | 0.0% | 2.7 |
| | 35～39歳 | 72 | 38 | 34 | 0 | 52.8% | 47.2% | 0.0% | 3.3 |
| | 40～44歳 | 108 | 52 | 56 | 0 | 48.1% | 51.9% | 0.0% | 2.3 |
| | 45～49歳 | 128 | 59 | 69 | 0 | 46.1% | 53.9% | 0.0% | 2.9 |
| | 50～54歳 | 133 | 69 | 64 | 0 | 51.9% | 48.1% | 0.0% | 2.4 |
| | 55～59歳 | 163 | 113 | 50 | 0 | 69.3% | 30.7% | 0.0% | 4.9 |
| | 60～64歳 | 212 | 160 | 51 | 1 | 75.5% | 24.1% | 0.5% | 5.7 |
| | 65～69歳 | 274 | 183 | 90 | 1 | 66.8% | 32.8% | 0.4% | 3.6 |
| | 70～74歳 | 252 | 175 | 76 | 1 | 69.4% | 30.2% | 0.4% | 4.5 |
| | 75～79歳 | 214 | 154 | 59 | 1 | 72.0% | 27.6% | 0.5% | 4.3 |
| | 80～84歳 | 118 | 83 | 34 | 1 | 70.3% | 28.8% | 0.8% | 3.8 |
| 85歳以上 | 40 | 29 | 10 | 1 | 72.5% | 25.0% | 2.5% | 5.0 | |

⑧ PD 6mm以上（1 歯以上）を有する者の有無

| | 調査対象人数 | n表(人数) | | | | %表(割合) | | | 一人平均PD6mm以上歯数(本) |
|-------|--------|--------------|-----|-------|-------|--------------|--------|-------|------------------|
| | | PD6mm以上の保有有無 | | | | PD6mm以上の保有有無 | | | |
| | | あり | なし | 対象歯なし | | あり | なし | 対象歯なし | |
| 合計 | 合計 | 2,692 | 754 | 1,926 | 12 | 28.0% | 71.5% | 0.4% | 0.7 |
| | 20～24歳 | 7 | 0 | 7 | 0 | 0.0% | 100.0% | 0.0% | 0.0 |
| | 25～29歳 | 35 | 1 | 34 | 0 | 2.9% | 97.1% | 0.0% | 0.0 |
| | 30～34歳 | 47 | 4 | 43 | 0 | 8.5% | 91.5% | 0.0% | 0.1 |
| | 35～39歳 | 97 | 12 | 85 | 0 | 12.4% | 87.6% | 0.0% | 0.3 |
| | 40～44歳 | 146 | 11 | 135 | 0 | 7.5% | 92.5% | 0.0% | 0.2 |
| | 45～49歳 | 172 | 33 | 139 | 0 | 19.2% | 80.8% | 0.0% | 0.4 |
| | 50～54歳 | 180 | 35 | 145 | 0 | 19.4% | 80.6% | 0.0% | 0.6 |
| | 55～59歳 | 227 | 59 | 168 | 0 | 26.0% | 74.0% | 0.0% | 0.8 |
| | 60～64歳 | 292 | 100 | 191 | 1 | 34.2% | 65.4% | 0.3% | 0.9 |
| | 65～69歳 | 439 | 138 | 300 | 1 | 31.4% | 68.3% | 0.2% | 0.8 |
| | 70～74歳 | 410 | 132 | 277 | 1 | 32.2% | 67.6% | 0.2% | 0.9 |
| | 75～79歳 | 366 | 132 | 231 | 3 | 36.1% | 63.1% | 0.8% | 0.9 |
| | 80～84歳 | 198 | 71 | 126 | 1 | 35.9% | 63.6% | 0.5% | 0.9 |
| 85歳以上 | 76 | 26 | 45 | 5 | 34.2% | 59.2% | 6.6% | 1.0 | |
| 男性 | 合計 | 909 | 334 | 569 | 6 | 36.7% | 62.6% | 0.7% | 1.0 |
| | 20～24歳 | 2 | 0 | 2 | 0 | 0.0% | 100.0% | 0.0% | 0.0 |
| | 25～29歳 | 6 | 1 | 5 | 0 | 16.7% | 83.3% | 0.0% | 0.2 |
| | 30～34歳 | 12 | 1 | 11 | 0 | 8.3% | 91.7% | 0.0% | 0.1 |
| | 35～39歳 | 25 | 5 | 20 | 0 | 20.0% | 80.0% | 0.0% | 0.4 |
| | 40～44歳 | 38 | 6 | 32 | 0 | 15.8% | 84.2% | 0.0% | 0.4 |
| | 45～49歳 | 44 | 15 | 29 | 0 | 34.1% | 65.9% | 0.0% | 0.7 |
| | 50～54歳 | 47 | 16 | 31 | 0 | 34.0% | 66.0% | 0.0% | 1.1 |
| | 55～59歳 | 64 | 14 | 50 | 0 | 21.9% | 78.1% | 0.0% | 0.6 |
| | 60～64歳 | 80 | 29 | 51 | 0 | 36.3% | 63.8% | 0.0% | 0.8 |
| | 65～69歳 | 165 | 68 | 97 | 0 | 41.2% | 58.8% | 0.0% | 1.2 |
| | 70～74歳 | 158 | 60 | 98 | 0 | 38.0% | 62.0% | 0.0% | 1.0 |
| | 75～79歳 | 152 | 68 | 82 | 2 | 44.7% | 53.9% | 1.3% | 1.3 |
| | 80～84歳 | 80 | 38 | 42 | 0 | 47.5% | 52.5% | 0.0% | 1.2 |
| 85歳以上 | 36 | 13 | 19 | 4 | 36.1% | 52.8% | 11.1% | 1.1 | |
| 女性 | 合計 | 1,783 | 420 | 1,357 | 6 | 23.6% | 76.1% | 0.3% | 0.6 |
| | 20～24歳 | 5 | 0 | 5 | 0 | 0.0% | 100.0% | 0.0% | 0.0 |
| | 25～29歳 | 29 | 0 | 29 | 0 | 0.0% | 100.0% | 0.0% | 0.0 |
| | 30～34歳 | 35 | 3 | 32 | 0 | 8.6% | 91.4% | 0.0% | 0.2 |
| | 35～39歳 | 72 | 7 | 65 | 0 | 9.7% | 90.3% | 0.0% | 0.2 |
| | 40～44歳 | 108 | 5 | 103 | 0 | 4.6% | 95.4% | 0.0% | 0.1 |
| | 45～49歳 | 128 | 18 | 110 | 0 | 14.1% | 85.9% | 0.0% | 0.4 |
| | 50～54歳 | 133 | 19 | 114 | 0 | 14.3% | 85.7% | 0.0% | 0.4 |
| | 55～59歳 | 163 | 45 | 118 | 0 | 27.6% | 72.4% | 0.0% | 0.9 |
| | 60～64歳 | 212 | 71 | 140 | 1 | 33.5% | 66.0% | 0.5% | 0.9 |
| | 65～69歳 | 274 | 70 | 203 | 1 | 25.5% | 74.1% | 0.4% | 0.6 |
| | 70～74歳 | 252 | 72 | 179 | 1 | 28.6% | 71.0% | 0.4% | 0.8 |
| | 75～79歳 | 214 | 64 | 149 | 1 | 29.9% | 69.6% | 0.5% | 0.7 |
| | 80～84歳 | 118 | 33 | 84 | 1 | 28.0% | 71.2% | 0.8% | 0.6 |
| 85歳以上 | 40 | 13 | 26 | 1 | 32.5% | 65.0% | 2.5% | 0.9 | |

⑨ PD最大値

| | 調査対象人数 | n表(人数) | | | | %表(割合) | | | | PD最大値の平均mm数(mm) | |
|-------|--------|--------|---------|-------|-------|--------|---------|-------|-------|-----------------|-----|
| | | PD最大値 | | | | PD最大値 | | | | | |
| | | 4mm未満 | 4~6mm未満 | 6mm以上 | 対象菌なし | 4mm未満 | 4~6mm未満 | 6mm以上 | 対象菌なし | | |
| 合計 | 合計 | 2,692 | 843 | 1,083 | 754 | 12 | 31.3% | 40.2% | 28.0% | 0.4% | 4.7 |
| | 20~24歳 | 7 | 5 | 2 | 0 | 0 | 71.4% | 28.6% | 0.0% | 0.0% | 3.0 |
| | 25~29歳 | 35 | 25 | 9 | 1 | 0 | 71.4% | 25.7% | 2.9% | 0.0% | 3.1 |
| | 30~34歳 | 47 | 30 | 13 | 4 | 0 | 63.8% | 27.7% | 8.5% | 0.0% | 3.5 |
| | 35~39歳 | 97 | 39 | 46 | 12 | 0 | 40.2% | 47.4% | 12.4% | 0.0% | 3.9 |
| | 40~44歳 | 146 | 67 | 68 | 11 | 0 | 45.9% | 46.6% | 7.5% | 0.0% | 3.8 |
| | 45~49歳 | 172 | 81 | 58 | 33 | 0 | 47.1% | 33.7% | 19.2% | 0.0% | 4.2 |
| | 50~54歳 | 180 | 77 | 68 | 35 | 0 | 42.8% | 37.8% | 19.4% | 0.0% | 4.2 |
| | 55~59歳 | 227 | 71 | 97 | 59 | 0 | 31.3% | 42.7% | 26.0% | 0.0% | 4.6 |
| | 60~64歳 | 292 | 71 | 120 | 100 | 1 | 24.3% | 41.1% | 34.2% | 0.3% | 5.0 |
| | 65~69歳 | 439 | 128 | 172 | 138 | 1 | 29.2% | 39.2% | 31.4% | 0.2% | 4.8 |
| | 70~74歳 | 410 | 103 | 174 | 132 | 1 | 25.1% | 42.4% | 32.2% | 0.2% | 5.0 |
| | 75~79歳 | 366 | 83 | 148 | 132 | 3 | 22.7% | 40.4% | 36.1% | 0.8% | 5.0 |
| | 80~84歳 | 198 | 46 | 80 | 71 | 1 | 23.2% | 40.4% | 35.9% | 0.5% | 5.0 |
| 85歳以上 | 76 | 17 | 28 | 26 | 5 | 22.4% | 36.8% | 34.2% | 6.6% | 4.8 | |
| 男性 | 合計 | 909 | 200 | 369 | 334 | 6 | 22.0% | 40.6% | 36.7% | 0.7% | 5.1 |
| | 20~24歳 | 2 | 2 | 0 | 0 | 0 | 100.0% | 0.0% | 0.0% | 0.0% | 3.0 |
| | 25~29歳 | 6 | 1 | 4 | 1 | 0 | 16.7% | 66.7% | 16.7% | 0.0% | 4.2 |
| | 30~34歳 | 12 | 7 | 4 | 1 | 0 | 58.3% | 33.3% | 8.3% | 0.0% | 3.5 |
| | 35~39歳 | 25 | 5 | 15 | 5 | 0 | 20.0% | 60.0% | 20.0% | 0.0% | 4.4 |
| | 40~44歳 | 38 | 11 | 21 | 6 | 0 | 28.9% | 55.3% | 15.8% | 0.0% | 4.3 |
| | 45~49歳 | 44 | 12 | 17 | 15 | 0 | 27.3% | 38.6% | 34.1% | 0.0% | 4.9 |
| | 50~54歳 | 47 | 13 | 18 | 16 | 0 | 27.7% | 38.3% | 34.0% | 0.0% | 4.9 |
| | 55~59歳 | 64 | 21 | 29 | 14 | 0 | 32.8% | 45.3% | 21.9% | 0.0% | 4.3 |
| | 60~64歳 | 80 | 20 | 31 | 29 | 0 | 25.0% | 38.8% | 36.3% | 0.0% | 5.2 |
| | 65~69歳 | 165 | 38 | 59 | 68 | 0 | 23.0% | 35.8% | 41.2% | 0.0% | 5.2 |
| | 70~74歳 | 158 | 27 | 71 | 60 | 0 | 17.1% | 44.9% | 38.0% | 0.0% | 5.4 |
| | 75~79歳 | 152 | 24 | 58 | 68 | 2 | 15.8% | 38.2% | 44.7% | 1.3% | 5.5 |
| | 80~84歳 | 80 | 12 | 30 | 38 | 0 | 15.0% | 37.5% | 47.5% | 0.0% | 5.5 |
| 85歳以上 | 36 | 7 | 12 | 13 | 4 | 19.4% | 33.3% | 36.1% | 11.1% | 4.7 | |
| 女性 | 合計 | 1,783 | 643 | 714 | 420 | 6 | 36.1% | 40.0% | 23.6% | 0.3% | 4.4 |
| | 20~24歳 | 5 | 3 | 2 | 0 | 0 | 60.0% | 40.0% | 0.0% | 0.0% | 3.0 |
| | 25~29歳 | 29 | 24 | 5 | 0 | 0 | 82.8% | 17.2% | 0.0% | 0.0% | 2.9 |
| | 30~34歳 | 35 | 23 | 9 | 3 | 0 | 65.7% | 25.7% | 8.6% | 0.0% | 3.5 |
| | 35~39歳 | 72 | 34 | 31 | 7 | 0 | 47.2% | 43.1% | 9.7% | 0.0% | 3.8 |
| | 40~44歳 | 108 | 56 | 47 | 5 | 0 | 51.9% | 43.5% | 4.6% | 0.0% | 3.6 |
| | 45~49歳 | 128 | 69 | 41 | 18 | 0 | 53.9% | 32.0% | 14.1% | 0.0% | 3.9 |
| | 50~54歳 | 133 | 64 | 50 | 19 | 0 | 48.1% | 37.6% | 14.3% | 0.0% | 4.0 |
| | 55~59歳 | 163 | 50 | 68 | 45 | 0 | 30.7% | 41.7% | 27.6% | 0.0% | 4.7 |
| | 60~64歳 | 212 | 51 | 89 | 71 | 1 | 24.1% | 42.0% | 33.5% | 0.5% | 4.9 |
| | 65~69歳 | 274 | 90 | 113 | 70 | 1 | 32.8% | 41.2% | 25.5% | 0.4% | 4.6 |
| | 70~74歳 | 252 | 76 | 103 | 72 | 1 | 30.2% | 40.9% | 28.6% | 0.4% | 4.8 |
| | 75~79歳 | 214 | 59 | 90 | 64 | 1 | 27.6% | 42.1% | 29.9% | 0.5% | 4.7 |
| | 80~84歳 | 118 | 34 | 50 | 33 | 1 | 28.8% | 42.4% | 28.0% | 0.8% | 4.6 |
| 85歳以上 | 40 | 10 | 16 | 13 | 1 | 25.0% | 40.0% | 32.5% | 2.5% | 4.8 | |

⑩ AL 4mm以上（1 歯以上）を有する者の有無

| | 調査対象人数 | n表(人数) | | | | %表(割合) | | | 一人平均AL4mm以上歯数(本) |
|-------|--------|--------------|-------|-------|-------|--------------|--------|-------|------------------|
| | | AL4mm以上の保有有無 | | | | AL4mm以上の保有有無 | | | |
| | | あり | なし | 対象歯なし | | あり | なし | 対象歯なし | |
| 合計 | 合計 | 2,567 | 1,780 | 775 | 12 | 69.3% | 30.2% | 0.5% | 6.9 |
| | 20～24歳 | 5 | 0 | 5 | 0 | 0.0% | 100.0% | 0.0% | 0.0 |
| | 25～29歳 | 30 | 5 | 25 | 0 | 16.7% | 83.3% | 0.0% | 1.3 |
| | 30～34歳 | 42 | 15 | 27 | 0 | 35.7% | 64.3% | 0.0% | 2.5 |
| | 35～39歳 | 94 | 50 | 44 | 0 | 53.2% | 46.8% | 0.0% | 3.8 |
| | 40～44歳 | 140 | 83 | 57 | 0 | 59.3% | 40.7% | 0.0% | 4.2 |
| | 45～49歳 | 165 | 91 | 74 | 0 | 55.2% | 44.8% | 0.0% | 5.2 |
| | 50～54歳 | 173 | 109 | 64 | 0 | 63.0% | 37.0% | 0.0% | 5.6 |
| | 55～59歳 | 207 | 138 | 69 | 0 | 66.7% | 33.3% | 0.0% | 6.9 |
| | 60～64歳 | 282 | 209 | 72 | 1 | 74.1% | 25.5% | 0.4% | 8.3 |
| | 65～69歳 | 417 | 321 | 95 | 1 | 77.0% | 22.8% | 0.2% | 7.8 |
| | 70～74歳 | 395 | 294 | 100 | 1 | 74.4% | 25.3% | 0.3% | 8.0 |
| | 75～79歳 | 356 | 268 | 85 | 3 | 75.3% | 23.9% | 0.8% | 8.0 |
| | 80～84歳 | 190 | 148 | 41 | 1 | 77.9% | 21.6% | 0.5% | 7.1 |
| 85歳以上 | 71 | 49 | 17 | 5 | 69.0% | 23.9% | 7.0% | 6.4 | |
| 男性 | 合計 | 870 | 655 | 209 | 6 | 75.3% | 24.0% | 0.7% | 8.3 |
| | 20～24歳 | 2 | 0 | 2 | 0 | 0.0% | 100.0% | 0.0% | 0.0 |
| | 25～29歳 | 6 | 3 | 3 | 0 | 50.0% | 50.0% | 0.0% | 3.8 |
| | 30～34歳 | 12 | 6 | 6 | 0 | 50.0% | 50.0% | 0.0% | 3.9 |
| | 35～39歳 | 25 | 17 | 8 | 0 | 68.0% | 32.0% | 0.0% | 6.3 |
| | 40～44歳 | 37 | 24 | 13 | 0 | 64.9% | 35.1% | 0.0% | 5.5 |
| | 45～49歳 | 39 | 27 | 12 | 0 | 69.2% | 30.8% | 0.0% | 7.2 |
| | 50～54歳 | 46 | 32 | 14 | 0 | 69.6% | 30.4% | 0.0% | 9.1 |
| | 55～59歳 | 58 | 38 | 20 | 0 | 65.5% | 34.5% | 0.0% | 6.2 |
| | 60～64歳 | 76 | 57 | 19 | 0 | 75.0% | 25.0% | 0.0% | 8.3 |
| | 65～69歳 | 158 | 133 | 25 | 0 | 84.2% | 15.8% | 0.0% | 9.7 |
| | 70～74歳 | 150 | 116 | 34 | 0 | 77.3% | 22.7% | 0.0% | 8.6 |
| | 75～79歳 | 148 | 117 | 29 | 2 | 79.1% | 19.6% | 1.4% | 9.6 |
| | 80～84歳 | 78 | 62 | 16 | 0 | 79.5% | 20.5% | 0.0% | 8.2 |
| 85歳以上 | 35 | 23 | 8 | 4 | 65.7% | 22.9% | 11.4% | 5.4 | |
| 女性 | 合計 | 1,697 | 1,125 | 566 | 6 | 66.3% | 33.4% | 0.4% | 6.2 |
| | 20～24歳 | 3 | 0 | 3 | 0 | 0.0% | 100.0% | 0.0% | 0.0 |
| | 25～29歳 | 24 | 2 | 22 | 0 | 8.3% | 91.7% | 0.0% | 0.6 |
| | 30～34歳 | 30 | 9 | 21 | 0 | 30.0% | 70.0% | 0.0% | 2.0 |
| | 35～39歳 | 69 | 33 | 36 | 0 | 47.8% | 52.2% | 0.0% | 2.9 |
| | 40～44歳 | 103 | 59 | 44 | 0 | 57.3% | 42.7% | 0.0% | 3.7 |
| | 45～49歳 | 126 | 64 | 62 | 0 | 50.8% | 49.2% | 0.0% | 4.5 |
| | 50～54歳 | 127 | 77 | 50 | 0 | 60.6% | 39.4% | 0.0% | 4.3 |
| | 55～59歳 | 149 | 100 | 49 | 0 | 67.1% | 32.9% | 0.0% | 7.1 |
| | 60～64歳 | 206 | 152 | 53 | 1 | 73.8% | 25.7% | 0.5% | 8.3 |
| | 65～69歳 | 259 | 188 | 70 | 1 | 72.6% | 27.0% | 0.4% | 6.6 |
| | 70～74歳 | 245 | 178 | 66 | 1 | 72.7% | 26.9% | 0.4% | 7.6 |
| | 75～79歳 | 208 | 151 | 56 | 1 | 72.6% | 26.9% | 0.5% | 6.8 |
| | 80～84歳 | 112 | 86 | 25 | 1 | 76.8% | 22.3% | 0.9% | 6.3 |
| 85歳以上 | 36 | 26 | 9 | 1 | 72.2% | 25.0% | 2.8% | 7.3 | |

⑪ AL6mm以上（1歯以上）を有する者の有無

| | 調査対象人数 | n表(人数) | | | %表(割合) | | | 一人平均AL6mm以上歯数(本) | |
|-------|--------|--------------|-----|-------|--------------|-------|--------|------------------|-----|
| | | AL6mm以上の保有有無 | | | AL6mm以上の保有有無 | | | | |
| | | あり | なし | 対象歯なし | あり | なし | 対象歯なし | | |
| 合計 | 合計 | 2,567 | 957 | 1,598 | 12 | 37.3% | 62.3% | 0.5% | 1.6 |
| | 20～24歳 | 5 | 0 | 5 | 0 | 0.0% | 100.0% | 0.0% | 0.0 |
| | 25～29歳 | 30 | 0 | 30 | 0 | 0.0% | 100.0% | 0.0% | 0.0 |
| | 30～34歳 | 42 | 2 | 40 | 0 | 4.8% | 95.2% | 0.0% | 0.0 |
| | 35～39歳 | 94 | 12 | 82 | 0 | 12.8% | 87.2% | 0.0% | 0.4 |
| | 40～44歳 | 140 | 17 | 123 | 0 | 12.1% | 87.9% | 0.0% | 0.3 |
| | 45～49歳 | 165 | 38 | 127 | 0 | 23.0% | 77.0% | 0.0% | 0.9 |
| | 50～54歳 | 173 | 37 | 136 | 0 | 21.4% | 78.6% | 0.0% | 1.2 |
| | 55～59歳 | 207 | 72 | 135 | 0 | 34.8% | 65.2% | 0.0% | 1.6 |
| | 60～64歳 | 282 | 125 | 156 | 1 | 44.3% | 55.3% | 0.4% | 2.0 |
| | 65～69歳 | 417 | 176 | 240 | 1 | 42.2% | 57.6% | 0.2% | 1.7 |
| | 70～74歳 | 395 | 188 | 206 | 1 | 47.6% | 52.2% | 0.3% | 2.0 |
| | 75～79歳 | 356 | 170 | 183 | 3 | 47.8% | 51.4% | 0.8% | 2.1 |
| | 80～84歳 | 190 | 86 | 103 | 1 | 45.3% | 54.2% | 0.5% | 2.1 |
| 85歳以上 | 71 | 34 | 32 | 5 | 47.9% | 45.1% | 7.0% | 2.0 | |
| 男性 | 合計 | 870 | 404 | 460 | 6 | 46.4% | 52.9% | 0.7% | 2.2 |
| | 20～24歳 | 2 | 0 | 2 | 0 | 0.0% | 100.0% | 0.0% | 0.0 |
| | 25～29歳 | 6 | 0 | 6 | 0 | 0.0% | 100.0% | 0.0% | 0.0 |
| | 30～34歳 | 12 | 1 | 11 | 0 | 8.3% | 91.7% | 0.0% | 0.1 |
| | 35～39歳 | 25 | 5 | 20 | 0 | 20.0% | 80.0% | 0.0% | 0.6 |
| | 40～44歳 | 37 | 5 | 32 | 0 | 13.5% | 86.5% | 0.0% | 0.4 |
| | 45～49歳 | 39 | 16 | 23 | 0 | 41.0% | 59.0% | 0.0% | 1.4 |
| | 50～54歳 | 46 | 19 | 27 | 0 | 41.3% | 58.7% | 0.0% | 3.0 |
| | 55～59歳 | 58 | 15 | 43 | 0 | 25.9% | 74.1% | 0.0% | 1.1 |
| | 60～64歳 | 76 | 37 | 39 | 0 | 48.7% | 51.3% | 0.0% | 2.0 |
| | 65～69歳 | 158 | 86 | 72 | 0 | 54.4% | 45.6% | 0.0% | 2.5 |
| | 70～74歳 | 150 | 81 | 69 | 0 | 54.0% | 46.0% | 0.0% | 2.3 |
| | 75～79歳 | 148 | 80 | 66 | 2 | 54.1% | 44.6% | 1.4% | 2.8 |
| | 80～84歳 | 78 | 41 | 37 | 0 | 52.6% | 47.4% | 0.0% | 3.0 |
| 85歳以上 | 35 | 18 | 13 | 4 | 51.4% | 37.1% | 11.4% | 2.1 | |
| 女性 | 合計 | 1,697 | 553 | 1,138 | 6 | 32.6% | 67.1% | 0.4% | 1.3 |
| | 20～24歳 | 3 | 0 | 3 | 0 | 0.0% | 100.0% | 0.0% | 0.0 |
| | 25～29歳 | 24 | 0 | 24 | 0 | 0.0% | 100.0% | 0.0% | 0.0 |
| | 30～34歳 | 30 | 1 | 29 | 0 | 3.3% | 96.7% | 0.0% | 0.0 |
| | 35～39歳 | 69 | 7 | 62 | 0 | 10.1% | 89.9% | 0.0% | 0.3 |
| | 40～44歳 | 103 | 12 | 91 | 0 | 11.7% | 88.3% | 0.0% | 0.3 |
| | 45～49歳 | 126 | 22 | 104 | 0 | 17.5% | 82.5% | 0.0% | 0.7 |
| | 50～54歳 | 127 | 18 | 109 | 0 | 14.2% | 85.8% | 0.0% | 0.6 |
| | 55～59歳 | 149 | 57 | 92 | 0 | 38.3% | 61.7% | 0.0% | 1.9 |
| | 60～64歳 | 206 | 88 | 117 | 1 | 42.7% | 56.8% | 0.5% | 2.0 |
| | 65～69歳 | 259 | 90 | 168 | 1 | 34.7% | 64.9% | 0.4% | 1.2 |
| | 70～74歳 | 245 | 107 | 137 | 1 | 43.7% | 55.9% | 0.4% | 1.9 |
| | 75～79歳 | 208 | 90 | 117 | 1 | 43.3% | 56.3% | 0.5% | 1.6 |
| | 80～84歳 | 112 | 45 | 66 | 1 | 40.2% | 58.9% | 0.9% | 1.4 |
| 85歳以上 | 36 | 16 | 19 | 1 | 44.4% | 52.8% | 2.8% | 1.9 | |

⑫ AL最大値

| | 調査対象人数 | n表(人数) | | | | %表(割合) | | | | AL最大値の平均mm数(mm) | |
|-------|--------|--------|---------|-------|-------|--------|---------|-------|-------|-----------------|-----|
| | | AL最大値 | | | | AL最大値 | | | | | |
| | | 4mm未満 | 4~6mm未満 | 6mm以上 | 対象菌なし | 4mm未満 | 4~6mm未満 | 6mm以上 | 対象菌なし | | |
| 合計 | 合計 | 2,567 | 775 | 823 | 957 | 12 | 30.2% | 32.1% | 37.3% | 0.5% | 4.9 |
| | 20~24歳 | 5 | 5 | 0 | 0 | 0 | 100.0% | 0.0% | 0.0% | 0.0% | 1.4 |
| | 25~29歳 | 30 | 25 | 5 | 0 | 0 | 83.3% | 16.7% | 0.0% | 0.0% | 2.2 |
| | 30~34歳 | 42 | 27 | 13 | 2 | 0 | 64.3% | 31.0% | 4.8% | 0.0% | 2.8 |
| | 35~39歳 | 94 | 44 | 38 | 12 | 0 | 46.8% | 40.4% | 12.8% | 0.0% | 3.5 |
| | 40~44歳 | 140 | 57 | 66 | 17 | 0 | 40.7% | 47.1% | 12.1% | 0.0% | 3.6 |
| | 45~49歳 | 165 | 74 | 53 | 38 | 0 | 44.8% | 32.1% | 23.0% | 0.0% | 3.9 |
| | 50~54歳 | 173 | 64 | 72 | 37 | 0 | 37.0% | 41.6% | 21.4% | 0.0% | 4.0 |
| | 55~59歳 | 207 | 69 | 66 | 72 | 0 | 33.3% | 31.9% | 34.8% | 0.0% | 4.9 |
| | 60~64歳 | 282 | 72 | 84 | 125 | 1 | 25.5% | 29.8% | 44.3% | 0.4% | 5.3 |
| | 65~69歳 | 417 | 95 | 145 | 176 | 1 | 22.8% | 34.8% | 42.2% | 0.2% | 5.3 |
| | 70~74歳 | 395 | 100 | 106 | 188 | 1 | 25.3% | 26.8% | 47.6% | 0.3% | 5.5 |
| | 75~79歳 | 356 | 85 | 98 | 170 | 3 | 23.9% | 27.5% | 47.8% | 0.8% | 5.6 |
| | 80~84歳 | 190 | 41 | 62 | 86 | 1 | 21.6% | 32.6% | 45.3% | 0.5% | 5.5 |
| 85歳以上 | 71 | 17 | 15 | 34 | 5 | 23.9% | 21.1% | 47.9% | 7.0% | 5.3 | |
| 男性 | 合計 | 870 | 209 | 251 | 404 | 6 | 24.0% | 28.9% | 46.4% | 0.7% | 5.5 |
| | 20~24歳 | 2 | 2 | 0 | 0 | 0 | 100.0% | 0.0% | 0.0% | 0.0% | 1.5 |
| | 25~29歳 | 6 | 3 | 3 | 0 | 0 | 50.0% | 50.0% | 0.0% | 0.0% | 2.7 |
| | 30~34歳 | 12 | 6 | 5 | 1 | 0 | 50.0% | 41.7% | 8.3% | 0.0% | 3.4 |
| | 35~39歳 | 25 | 8 | 12 | 5 | 0 | 32.0% | 48.0% | 20.0% | 0.0% | 4.0 |
| | 40~44歳 | 37 | 13 | 19 | 5 | 0 | 35.1% | 51.4% | 13.5% | 0.0% | 3.9 |
| | 45~49歳 | 39 | 12 | 11 | 16 | 0 | 30.8% | 28.2% | 41.0% | 0.0% | 4.8 |
| | 50~54歳 | 46 | 14 | 13 | 19 | 0 | 30.4% | 28.3% | 41.3% | 0.0% | 5.0 |
| | 55~59歳 | 58 | 20 | 23 | 15 | 0 | 34.5% | 39.7% | 25.9% | 0.0% | 4.4 |
| | 60~64歳 | 76 | 19 | 20 | 37 | 0 | 25.0% | 26.3% | 48.7% | 0.0% | 5.6 |
| | 65~69歳 | 158 | 25 | 47 | 86 | 0 | 15.8% | 29.7% | 54.4% | 0.0% | 6.0 |
| | 70~74歳 | 150 | 34 | 35 | 81 | 0 | 22.7% | 23.3% | 54.0% | 0.0% | 5.9 |
| | 75~79歳 | 148 | 29 | 37 | 80 | 2 | 19.6% | 25.0% | 54.1% | 1.4% | 6.3 |
| | 80~84歳 | 78 | 16 | 21 | 41 | 0 | 20.5% | 26.9% | 52.6% | 0.0% | 6.1 |
| 85歳以上 | 35 | 8 | 5 | 18 | 4 | 22.9% | 14.3% | 51.4% | 11.4% | 5.4 | |
| 女性 | 合計 | 1,697 | 566 | 572 | 553 | 6 | 33.4% | 33.7% | 32.6% | 0.4% | 4.6 |
| | 20~24歳 | 3 | 3 | 0 | 0 | 0 | 100.0% | 0.0% | 0.0% | 0.0% | 1.3 |
| | 25~29歳 | 24 | 22 | 2 | 0 | 0 | 91.7% | 8.3% | 0.0% | 0.0% | 2.1 |
| | 30~34歳 | 30 | 21 | 8 | 1 | 0 | 70.0% | 26.7% | 3.3% | 0.0% | 2.5 |
| | 35~39歳 | 69 | 36 | 26 | 7 | 0 | 52.2% | 37.7% | 10.1% | 0.0% | 3.3 |
| | 40~44歳 | 103 | 44 | 47 | 12 | 0 | 42.7% | 45.6% | 11.7% | 0.0% | 3.5 |
| | 45~49歳 | 126 | 62 | 42 | 22 | 0 | 49.2% | 33.3% | 17.5% | 0.0% | 3.7 |
| | 50~54歳 | 127 | 50 | 59 | 18 | 0 | 39.4% | 46.5% | 14.2% | 0.0% | 3.7 |
| | 55~59歳 | 149 | 49 | 43 | 57 | 0 | 32.9% | 28.9% | 38.3% | 0.0% | 5.1 |
| | 60~64歳 | 206 | 53 | 64 | 88 | 1 | 25.7% | 31.1% | 42.7% | 0.5% | 5.2 |
| | 65~69歳 | 259 | 70 | 98 | 90 | 1 | 27.0% | 37.8% | 34.7% | 0.4% | 4.9 |
| | 70~74歳 | 245 | 66 | 71 | 107 | 1 | 26.9% | 29.0% | 43.7% | 0.4% | 5.3 |
| | 75~79歳 | 208 | 56 | 61 | 90 | 1 | 26.9% | 29.3% | 43.3% | 0.5% | 5.2 |
| | 80~84歳 | 112 | 25 | 41 | 45 | 1 | 22.3% | 36.6% | 40.2% | 0.9% | 5.2 |
| 85歳以上 | 36 | 9 | 10 | 16 | 1 | 25.0% | 27.8% | 44.4% | 2.8% | 5.1 | |

2. 調査票（第4回追跡調査・46都道府県）

1) 歯と口と健康の質問紙

公益財団法人 8020 推進財団 平成 30 年度調査研究事業
「歯科医療による健康増進効果に関する調査研究」

歯と口と健康の質問紙

次の健康や行動に関するQ1～Q24の質問について選択またはご記入をお願いします。

Q1-1：あなたの歯や歯ぐきの健康状態はいかがですか（○は1つ）

1. よい 2. まあよい 3. ふつう 4. あまりよくない 5. よくない

Q1-2：現在、ご自分の歯や口の状態で気になることはありますか。

該当するもの全てに○をつけてください（あてはまるもの全てに○印）

1. 噛み具合
2. 外観
3. 発話
4. 口臭
5. 痛み（選んでください → 歯・歯ぐき・舌・その他）
6. 義歯の具合が悪い
7. 飲み込みにくい
8. 口の渇き
9. 歯科治療が中断している
10. あごの関節
11. 歯並び
12. その他
13. 特に問題はない

Q2-1：全体的にみて、あなたの健康状態はいかがですか（○は1つ）

1. よい 2. まあよい 3. ふつう 4. あまりよくない 5. よくない

Q2-2：現在、次のような症状がありますか。

該当するもの全てに○をつけてください（あてはまるもの全てに○印）

1. 肩の痛み
2. 腰痛
3. ひじや手の痛み
4. 足の痛み
5. 神経痛
6. 耳鳴り
7. 難聴
8. 目のかすみ
9. 不眠
10. その他（症状：)
11. 特にない

Q2-3：病気についてお尋ねします。

①現在、次のいずれかの病気で治療を受けていますか（あてはまるもの全てに○印）

| | | |
|--------------------|---------------|---------|
| 1. 糖尿病 | 2. 脳卒中 | 3. 心臓病 |
| 4. がん | 5. 肺炎 | 6. 高血圧症 |
| 7. 高脂血症 | 8. 肥満症 | 9. 認知症 |
| 10. 慢性閉塞性肺疾患（COPD） | 11. その他（主な病名： | ） |
| 12. 特に病気はない | | |

②現在治療を受けていないが過去にかかったことがある病気はありますか

（あてはまるもの全てに○印）

| | | |
|--------------------|---------------|---------|
| 1. 糖尿病 | 2. 脳卒中 | 3. 心臓病 |
| 4. がん | 5. 肺炎 | 6. 高血圧症 |
| 7. 高脂血症 | 8. 肥満症 | 9. 認知症 |
| 10. 慢性閉塞性肺疾患（COPD） | 11. その他（主な病名： | ） |
| 12. 特に病気はない | | |

③現在治療を受けていないが健診で指摘されたことがある病気はありますか

（あてはまるもの全てに○印）

| | | |
|--------------------|----------------------|---------|
| 1. 糖尿病 | 2. 脳卒中 | 3. 心臓病 |
| 4. がん | 5. 肺炎 | 6. 高血圧症 |
| 7. 高脂血症 | 8. 肥満症 | 9. 認知症 |
| 10. 慢性閉塞性肺疾患（COPD） | 11. その他（主な病名： | ） |
| 12. 特に病気はない | 13. 健診を受けていないのでわからない | |

Q2-4：介護認定を受けていますか。

申請中の方は、現在の認定状況でお答えください（○は1つ）

| | | |
|-----------|---------|---------|
| 1. 受けていない | | |
| 2. 要支援1 | 3. 要支援2 | |
| 4. 要介護1 | 5. 要介護2 | |
| 6. 要介護3 | 7. 要介護4 | 8. 要介護5 |

Q2-5：過去1年間で「歯や歯ぐき」が原因で仕事に支障をきたしたことがありましたか（○は1つ）

| | | | |
|-------|-----------|------------|----------|
| 1. ない | 2. たまにあった | 3. ときどきあった | 4. よくあった |
|-------|-----------|------------|----------|

Q2-6：過去1年間で「歯や歯ぐき」が原因でよく眠れなかったことがありましたか（○は1つ）

| | | | |
|-------|-----------|------------|----------|
| 1. ない | 2. たまにあった | 3. ときどきあった | 4. よくあった |
|-------|-----------|------------|----------|

Q3-1 : ご自分の歯は何本ありますか。

かぶせた歯（金歯・銀歯）、さし歯、根だけ残っている歯も本数に含めます。
歯はすべてあれば28本～32本あります（親しらずに個人差が最大4本あります）

| |
|---|
| 本 |
|---|

Q3-2 : 入れ歯の使用についてお聞きします。

① 部分入れ歯を使っていますか（あてはまるもの全てに○印）

| | | |
|---------|---------|------------|
| 1. 上のあご | 2. 下のあご | 3. 利用していない |
|---------|---------|------------|

② 全部入れ歯を使っていますか（あてはまるもの全てに○印）

| | | |
|---------|---------|------------|
| 1. 上のあご | 2. 下のあご | 3. 利用していない |
|---------|---------|------------|

Q4 : 自分の歯または入れ歯で左右の奥歯をしっかりとかみしめられますか（○は1つ）

| | | |
|------------|------------|-----------|
| 1. 左右両方かめる | 2. 片方だけかめる | 3. 両方かめない |
|------------|------------|-----------|

Q5 : 歯をみがくと血がでますか（○は1つ）

| | | |
|--------|-------|--------|
| 1. いつも | 2. 時々 | 3. いいえ |
|--------|-------|--------|

Q6 : 歯ぐきが腫れてプヨプヨしますか（○は1つ）

| | | |
|--------|-------|--------|
| 1. いつも | 2. 時々 | 3. いいえ |
|--------|-------|--------|

Q7 : 冷たいものや熱いものが歯にしみますか（○は1つ）

| | | |
|--------|-------|--------|
| 1. いつも | 2. 時々 | 3. いいえ |
|--------|-------|--------|

Q8 : かかりつけの歯科医院がありますか（○は1つ）

| | |
|-------|--------|
| 1. はい | 2. いいえ |
|-------|--------|

Q9 : 仕事が忙しかったり休めず、なかなか歯科医院に行けないことがありますか（○は1つ）

| | |
|-------|--------|
| 1. はい | 2. いいえ |
|-------|--------|

Q10：家族や周囲の人々は、日頃歯の健康に関心がありますか（○は1つ）

1. はい 2. どちらともいえない 3. いいえ

Q11：自分の歯には自信があったり、人からほめられたことがありますか（○は1つ）

1. はい 2. どちらともいえない 3. いいえ

Q12：普段、職場や外出先でも歯を磨きますか（○は1つ）

1. 毎回 2. 時々 3. いいえ

Q13：間食（甘い食べ物や飲み物）をしますか（○は1つ）

1. 毎日 2. 時々 3. いいえ

Q14：生活習慣を教えてください。

① たばこ（○は1つ）

1. 吸っている 2. 過去に吸っていたがやめた 3. 吸ったことはない

② お酒（○は1つ）

1. 毎日飲む 2. 週1回以上飲む 3. 週1回未満
4. 飲むのをやめた 5. ほとんど飲まない（飲めない）

③ 運動習慣（○は1つ）

1. 毎日 2. 週数回 3. 月数回 4. 月1回未満

④ 野菜摂取（○は1つ）

1. 毎日2回以上食べる 2. 毎日1回以上 3. 週数回 4. 週1回未満

Q15-1：どのくらい歯をみがきますか（○は1つ）

1. 毎日3回以上 2. 毎日2回 3. 毎日1回
4. 週数回未満 5. みがかない

Q15-2 : 夜、寝る前に歯をみがきますか (○は1つ)

1. 毎日 2. 時々 3. いいえ

Q15-3 : 歯をみがく時に歯磨剤 (歯みがき剤) を使っていますか (○は1つ)

1. フッ素入り歯磨剤を使っている
2. フッ素が入っていない歯磨剤を使っている
3. フッ素が入っているか不明だが、歯磨剤を使っている
4. 歯磨剤を使っていない

Q16 : 歯間ブラシまたはフロス (糸ようじ) を使っていますか。 (○は1つ)

1. 毎日 2. 時々 3. いいえ

Q17 : ゆっくりよく噛んで食事をしますか。 (○は1つ)

1. 毎日 2. 時々 3. いいえ

Q18-1 : 最後に歯科医院を受診したのはいつ頃ですか (○は1つ)

1. 3か月以内 2. 半年以内 3. 1年以内 4. 2年以内
5. 3年以上 6. 5年以上

Q18-2 : 最後に受診した歯科医院は、4年前に本調査を実施した歯科医院と同じですか (○は1つ)

1. 同じ歯科医院を受診した
2. 違う歯科医院を受診した
3. 本調査終了後から歯科医院へは行っていない

Q18-3 : 最後に歯科医院を受診した理由は何ですか (○は1つ)

1. 治療のため → Q19へお進みください
2. 定期健診のため → Q18-4をお答えください
3. 治療および定期健診 → Q18-4をお答えください

【Q18-3で「2. 定期健診のため」、「3. 治療および定期健診」と回答した方にお尋ねします】

Q18-4：定期健診の頻度はどのくらいですか（○は1つ）

- | | | |
|---------------|-------------|---------|
| 1. 3か月以内に1回以上 | 2. 6か月以内に1回 | |
| 3. 1年以内に1回 | 4. 2～3年に1回 | 5. それ以外 |

Q19：これまでに歯科医院等で歯みがき指導を受けたことはありますか。（○は1つ）

- | | |
|-------|--------|
| 1. はい | 2. いいえ |
|-------|--------|

Q20：日常生活や職場で困った時に、相談したり助けてくれる人はいますか。

該当するものを全て選んでください（あてはまるもの全てに○印）

- | | |
|--------------------|---------|
| 1. 家族 | 2. 友人 |
| 3. 職場の同僚 | 4. 近所の人 |
| 5. 趣味やボランティアなどの会の人 | 6. その他 |
| 7. いない | |

Q21-1：あなたは現在、働いていますか。（○は1つ）

- | | |
|-----------|-----------------------|
| 1. 働いている | → Q21-2、Q21-3をお答えください |
| 2. 働いていない | → Q22へお進みください |

【Q21-1で「1. 働いている」と回答した方にお尋ねします】

Q21-2：職業は以下のどれにあてはまりますか（○は1つ）

- | | |
|-------------------|-------------------|
| 1. 経営者・役員 | 2. 常時雇用の従業者（管理職） |
| 3. 常時雇用の従業者（一般職） | 4. 臨時雇い・パート・アルバイト |
| 5. 派遣社員・契約社員・嘱託社員 | 6. 自営業主・自由業主 |
| 7. その他（ | ） |

Q21-3：仕事の種類は大きくわけて次のどれに当てはまりますか（○は1つ）

- | | | |
|--------------|----------------|---|
| 1. 専門・技術系の仕事 | 2. 管理的職業 | |
| 3. 事務・営業系の職業 | 4. 販売・サービス系の職業 | |
| 5. 保安系の職業 | 6. 労務系・作業系の職業 | |
| 7. 農林漁業 | 8. その他（ | ） |

社会経済的な要因が健康を損なうという研究報告がみられるようになっていきます。
下記の質問は、全ての人が健康を維持していくための貴重なデータとなるものです。
できるだけお答えください。

Q22：現在のあなたのご家庭の経済状況について、平均的家庭を「中」とした場合、当てはまるものの番号に1つ○を付けてください。主観・ご自分の判断で結構です（○は1つ）

| | | | | |
|------|--------|------|--------|------|
| 1. 上 | 2. 中の上 | 3. 中 | 4. 中の下 | 5. 下 |
|------|--------|------|--------|------|

Q23：学校に通われた年数は何年ですか（小学校入学から数えてください）（○は1つ）

| | | | |
|---------|-----------|-----------|----------|
| 1. 9年以下 | 2. 10～12年 | 3. 13～15年 | 4. 16年以上 |
|---------|-----------|-----------|----------|

Q24：最後に身長と体重をお知らせください。
 正確にわからない場合は、おおよそで結構です。

| | |
|----|----|
| 身長 | cm |
|----|----|

| | |
|----|----|
| 体重 | kg |
|----|----|

●封筒の宛名に記載されている住所や氏名が異なりましたら、下記にてお知らせください。
住所・氏名の変更がない場合は、ご記入いただくことなく結構です。

| | |
|------|-----------------|
| 郵便番号 | |
| ご住所 | ※都道府県名からご記入ください |
| お名前 | |

ご協力ありがとうございました。
 最後に書き忘れがないかご確認ください。

2) 歯科健診票

①受診患者配布用

平成 30 年度 歯科健診票

健診日 平成 年 月 日

協力歯科医院名 _____

協力歯科医院の住所 _____

協力歯科医院の電話番号 _____

(ふりがな)

患者様お名前 _____

【現在歯・喪失歯の状況】

| | | | | | | | | | | | | | | | |
|----|----|----|----|----|----|----|----|----|----|----|----|----|----|----|----|
| 18 | 17 | 16 | 15 | 14 | 13 | 12 | 11 | 21 | 22 | 23 | 24 | 25 | 26 | 27 | 28 |
| 右 | | | | | | | | | | | | | | | 左 |
| 48 | 47 | 46 | 45 | 44 | 43 | 42 | 41 | 31 | 32 | 33 | 34 | 35 | 36 | 37 | 38 |

/ : 健全な歯 C : 未処置歯 IF : インレー, アンレー
 K : クラウン R : レジン充填, セメント充填 A : アマルガム充填
 P : ブリッジのポンティック D : 全部床義歯, 部分床義歯 IM : インプラント
 △ : 欠損 (補綴なし) × : 先欠, 未萌出智歯

【歯肉の状況】

| | | | | | | | | | | | | | | | | |
|----|--------------------------|--------------------------|--------------------------|--------------------------|--------------------------|--------------------------|--------------------------|--------------------------|--------------------------|--------------------------|--------------------------|--------------------------|--------------------------|--------------------------|--------------------------|--------------------------|
| | 18 | 17 | 16 | 15 | 14 | 13 | 12 | 11 | 21 | 22 | 23 | 24 | 25 | 26 | 27 | 28 |
| 出血 | <input type="checkbox"/> | <input type="checkbox"/> | <input type="checkbox"/> | <input type="checkbox"/> | <input type="checkbox"/> | <input type="checkbox"/> | <input type="checkbox"/> | <input type="checkbox"/> | <input type="checkbox"/> | <input type="checkbox"/> | <input type="checkbox"/> | <input type="checkbox"/> | <input type="checkbox"/> | <input type="checkbox"/> | <input type="checkbox"/> | <input type="checkbox"/> |
| PD | <input type="checkbox"/> | <input type="checkbox"/> | <input type="checkbox"/> | <input type="checkbox"/> | <input type="checkbox"/> | <input type="checkbox"/> | <input type="checkbox"/> | <input type="checkbox"/> | <input type="checkbox"/> | <input type="checkbox"/> | <input type="checkbox"/> | <input type="checkbox"/> | <input type="checkbox"/> | <input type="checkbox"/> | <input type="checkbox"/> | <input type="checkbox"/> |
| AL | <input type="checkbox"/> | <input type="checkbox"/> | <input type="checkbox"/> | <input type="checkbox"/> | <input type="checkbox"/> | <input type="checkbox"/> | <input type="checkbox"/> | <input type="checkbox"/> | <input type="checkbox"/> | <input type="checkbox"/> | <input type="checkbox"/> | <input type="checkbox"/> | <input type="checkbox"/> | <input type="checkbox"/> | <input type="checkbox"/> | <input type="checkbox"/> |
| 出血 | <input type="checkbox"/> | <input type="checkbox"/> | <input type="checkbox"/> | <input type="checkbox"/> | <input type="checkbox"/> | <input type="checkbox"/> | <input type="checkbox"/> | <input type="checkbox"/> | <input type="checkbox"/> | <input type="checkbox"/> | <input type="checkbox"/> | <input type="checkbox"/> | <input type="checkbox"/> | <input type="checkbox"/> | <input type="checkbox"/> | <input type="checkbox"/> |
| PD | <input type="checkbox"/> | <input type="checkbox"/> | <input type="checkbox"/> | <input type="checkbox"/> | <input type="checkbox"/> | <input type="checkbox"/> | <input type="checkbox"/> | <input type="checkbox"/> | <input type="checkbox"/> | <input type="checkbox"/> | <input type="checkbox"/> | <input type="checkbox"/> | <input type="checkbox"/> | <input type="checkbox"/> | <input type="checkbox"/> | <input type="checkbox"/> |
| AL | <input type="checkbox"/> | <input type="checkbox"/> | <input type="checkbox"/> | <input type="checkbox"/> | <input type="checkbox"/> | <input type="checkbox"/> | <input type="checkbox"/> | <input type="checkbox"/> | <input type="checkbox"/> | <input type="checkbox"/> | <input type="checkbox"/> | <input type="checkbox"/> | <input type="checkbox"/> | <input type="checkbox"/> | <input type="checkbox"/> | <input type="checkbox"/> |
| | 48 | 47 | 46 | 45 | 44 | 43 | 42 | 41 | 31 | 32 | 33 | 34 | 35 | 36 | 37 | 38 |

出血 : なし=0, あり=1, 測定不可能=M, 歯が喪失=X
 歯周ポケット (PD) : 各歯の最大歯周ポケット深さ (mm) を記入, 測定不可能=M, 歯が喪失=X
 アタッチメントロス (AL) : 各歯の最大アタッチメントロス (mm) を記入,
 測定不可能=M, 歯が喪失=X

平成 30 年度 歯科健診票

健診日 平成 _____ 年 _____ 月 _____ 日

患者様の I D 番号 _____ (調査対象一覧表の左側にある二桁の番号)

患者様の管理番号 _____ (調査対象一覧表にある任意の管理番号)

(ふりがな)

患者様お名前 _____

生年月日：明・大・昭・平 _____ 年 _____ 月 _____ 日 性別 (男性・女性)

【現在歯・喪失歯の状況】

| | | | | | | | | | | | | | | | | | | |
|---|----|----|----|----|----|----|----|----|--|----|----|----|----|----|----|----|----|---|
| | 18 | 17 | 16 | 15 | 14 | 13 | 12 | 11 | | 21 | 22 | 23 | 24 | 25 | 26 | 27 | 28 | |
| 右 | | | | | | | | | | | | | | | | | | 左 |
| | 48 | 47 | 46 | 45 | 44 | 43 | 42 | 41 | | 31 | 32 | 33 | 34 | 35 | 36 | 37 | 38 | |

/ : 健全な歯 C : 未処置歯 IF : インレー, アンレー
 K : クラウン R : レジン充填, セメント充填 A : アマルガム充填
 P : ブリッジのポンティック D : 全部床義歯, 部分床義歯 IM : インプラント
 △ : 欠損 (補綴なし) × : 先欠, 未萌出智歯

【歯肉の状況】

| | | | | | | | | | | | | | | | | |
|----|--------------------------|--------------------------|--------------------------|--------------------------|--------------------------|--------------------------|--------------------------|--------------------------|--------------------------|--------------------------|--------------------------|--------------------------|--------------------------|--------------------------|--------------------------|--------------------------|
| | 18 | 17 | 16 | 15 | 14 | 13 | 12 | 11 | 21 | 22 | 23 | 24 | 25 | 26 | 27 | 28 |
| 出血 | <input type="checkbox"/> | <input type="checkbox"/> | <input type="checkbox"/> | <input type="checkbox"/> | <input type="checkbox"/> | <input type="checkbox"/> | <input type="checkbox"/> | <input type="checkbox"/> | <input type="checkbox"/> | <input type="checkbox"/> | <input type="checkbox"/> | <input type="checkbox"/> | <input type="checkbox"/> | <input type="checkbox"/> | <input type="checkbox"/> | <input type="checkbox"/> |
| PD | <input type="checkbox"/> | <input type="checkbox"/> | <input type="checkbox"/> | <input type="checkbox"/> | <input type="checkbox"/> | <input type="checkbox"/> | <input type="checkbox"/> | <input type="checkbox"/> | <input type="checkbox"/> | <input type="checkbox"/> | <input type="checkbox"/> | <input type="checkbox"/> | <input type="checkbox"/> | <input type="checkbox"/> | <input type="checkbox"/> | <input type="checkbox"/> |
| AL | <input type="checkbox"/> | <input type="checkbox"/> | <input type="checkbox"/> | <input type="checkbox"/> | <input type="checkbox"/> | <input type="checkbox"/> | <input type="checkbox"/> | <input type="checkbox"/> | <input type="checkbox"/> | <input type="checkbox"/> | <input type="checkbox"/> | <input type="checkbox"/> | <input type="checkbox"/> | <input type="checkbox"/> | <input type="checkbox"/> | <input type="checkbox"/> |
| 出血 | <input type="checkbox"/> | <input type="checkbox"/> | <input type="checkbox"/> | <input type="checkbox"/> | <input type="checkbox"/> | <input type="checkbox"/> | <input type="checkbox"/> | <input type="checkbox"/> | <input type="checkbox"/> | <input type="checkbox"/> | <input type="checkbox"/> | <input type="checkbox"/> | <input type="checkbox"/> | <input type="checkbox"/> | <input type="checkbox"/> | <input type="checkbox"/> |
| PD | <input type="checkbox"/> | <input type="checkbox"/> | <input type="checkbox"/> | <input type="checkbox"/> | <input type="checkbox"/> | <input type="checkbox"/> | <input type="checkbox"/> | <input type="checkbox"/> | <input type="checkbox"/> | <input type="checkbox"/> | <input type="checkbox"/> | <input type="checkbox"/> | <input type="checkbox"/> | <input type="checkbox"/> | <input type="checkbox"/> | <input type="checkbox"/> |
| AL | <input type="checkbox"/> | <input type="checkbox"/> | <input type="checkbox"/> | <input type="checkbox"/> | <input type="checkbox"/> | <input type="checkbox"/> | <input type="checkbox"/> | <input type="checkbox"/> | <input type="checkbox"/> | <input type="checkbox"/> | <input type="checkbox"/> | <input type="checkbox"/> | <input type="checkbox"/> | <input type="checkbox"/> | <input type="checkbox"/> | <input type="checkbox"/> |
| | 48 | 47 | 46 | 45 | 44 | 43 | 42 | 41 | 31 | 32 | 33 | 34 | 35 | 36 | 37 | 38 |

出血 : なし=0, あり=1, 測定不可能=M, 歯が喪失=X
 歯周ポケット (PD) : 各歯の最大歯周ポケット深さ (mm) を記入, 測定不可能=M, 歯が喪失=X
 アタッチメントロス (AL) : 各歯の最大アタッチメントロス (mm) を記入,
 測定不可能=M, 歯が喪失=X

3. 集計結果表（第3回追跡調査・岡山県）

1) 歯と口と健康の質問紙

対象者の性別

| | 回答数 | 男性 | 女性 |
|----------|-----|-------|-------|
| 調査参加者全体 | 58 | 25 | 33 |
| アンケート回答者 | 54 | 23 | 31 |
| 調査参加者全体 | 58 | 43.1% | 56.9% |
| アンケート回答者 | 54 | 42.6% | 57.4% |

対象者の年齢

| | | 回答数 | 20代 | 30代 | 40代 | 50代 | 60代 | 70代 | 80歳以上 | 平均値 (歳) | 標準偏 差 |
|----------|----|-----|------|-------|-------|-------|-------|-------|-------|------------|----------|
| 調査参加者全体 | 合計 | 58 | 2 | 5 | 8 | 13 | 15 | 14 | 1 | 58.3 | 14.4 |
| | 男性 | 25 | 0 | 1 | 2 | 5 | 11 | 6 | 0 | 62.2 | 11.1 |
| | 女性 | 33 | 2 | 4 | 6 | 8 | 4 | 8 | 1 | 55.3 | 16.0 |
| | 合計 | 58 | 3.4% | 8.6% | 13.8% | 22.4% | 25.9% | 24.1% | 1.7% | 58.3 | 14.4 |
| | 男性 | 25 | 0.0% | 4.0% | 8.0% | 20.0% | 44.0% | 24.0% | 0.0% | 62.2 | 11.1 |
| | 女性 | 33 | 6.1% | 12.1% | 18.2% | 24.2% | 12.1% | 24.2% | 3.0% | 55.3 | 16.0 |
| アンケート回答者 | 合計 | 54 | 2 | 4 | 8 | 13 | 14 | 12 | 1 | 58.1 | 14.0 |
| | 男性 | 23 | 0 | 0 | 2 | 5 | 10 | 6 | 0 | 63.5 | 9.2 |
| | 女性 | 31 | 2 | 4 | 6 | 8 | 4 | 6 | 1 | 54.1 | 15.7 |
| | 合計 | 54 | 3.7% | 7.4% | 14.8% | 24.1% | 25.9% | 22.2% | 1.9% | 58.1 | 14.0 |
| | 男性 | 23 | 0.0% | 0.0% | 8.7% | 21.7% | 43.5% | 26.1% | 0.0% | 63.5 | 9.2 |
| | 女性 | 31 | 6.5% | 12.9% | 19.4% | 25.8% | 12.9% | 19.4% | 3.2% | 54.1 | 15.7 |

Q1-1 あなたの歯や歯ぐきの健康状態はいかがですか

| | 回答数 | よい | まあよい | ふつう | あまりよくない | よくない | 無回答 |
|----|-----|-------|-------|-------|---------|------|------|
| 合計 | 54 | 6 | 13 | 26 | 6 | 3 | 0 |
| 男性 | 23 | 3 | 3 | 11 | 5 | 1 | 0 |
| 女性 | 31 | 3 | 10 | 15 | 1 | 2 | 0 |
| 合計 | 54 | 11.1% | 24.1% | 48.1% | 11.1% | 5.6% | 0.0% |
| 男性 | 23 | 13.0% | 13.0% | 47.8% | 21.7% | 4.3% | 0.0% |
| 女性 | 31 | 9.7% | 32.3% | 48.4% | 3.2% | 6.5% | 0.0% |

Q1-2 現在、ご自分の歯や口の状態で気になることはありますか（複数回答）

| | 回答数 | 噛み具合 | 外観 | 発話 | 口臭 | 痛み | 義歯の具合が悪い | 飲み込みにくい | 口の渇き | 歯科治療が中断している | あごの関節 | 歯並び | その他 | 特に問題はない | 無回答 |
|----|-----|-------|-------|------|-------|-------|----------|---------|------|-------------|-------|-------|-------|---------|------|
| 合計 | 54 | 8 | 10 | 1 | 8 | 7 | 1 | 1 | 4 | 1 | 2 | 8 | 5 | 23 | 2 |
| 男性 | 23 | 4 | 5 | 0 | 4 | 5 | 1 | 0 | 1 | 1 | 0 | 4 | 0 | 10 | 0 |
| 女性 | 31 | 4 | 5 | 1 | 4 | 2 | 0 | 1 | 3 | 0 | 2 | 4 | 5 | 13 | 2 |
| 合計 | 54 | 14.8% | 18.5% | 1.9% | 14.8% | 13.0% | 1.9% | 1.9% | 7.4% | 1.9% | 3.7% | 14.8% | 9.3% | 42.6% | 3.7% |
| 男性 | 23 | 17.4% | 21.7% | 0.0% | 17.4% | 21.7% | 4.3% | 0.0% | 4.3% | 4.3% | 0.0% | 17.4% | 0.0% | 43.5% | 0.0% |
| 女性 | 31 | 12.9% | 16.1% | 3.2% | 12.9% | 6.5% | 0.0% | 3.2% | 9.7% | 0.0% | 6.5% | 12.9% | 16.1% | 41.9% | 6.5% |

Q1-2 「5. 痛み」の部位（複数回答）

| | 回答数 | 歯 | 歯ぐき | 舌 | その他 | 無回答 |
|----|-----|-------|--------|------|------|-------|
| 合計 | 7 | 3 | 4 | 0 | 0 | 1 |
| 男性 | 5 | 2 | 2 | 0 | 0 | 1 |
| 女性 | 2 | 1 | 2 | 0 | 0 | 0 |
| 合計 | 7 | 42.9% | 57.1% | 0.0% | 0.0% | 14.3% |
| 男性 | 5 | 40.0% | 40.0% | 0.0% | 0.0% | 20.0% |
| 女性 | 2 | 50.0% | 100.0% | 0.0% | 0.0% | 0.0% |

Q2-1 全体的にみて、あなたの健康状態はいかがですか

| | 回答数 | よい | まあよい | ふつう | あまりよくない | よくない | 無回答 |
|----|-----|-------|-------|-------|---------|------|------|
| 合計 | 54 | 10 | 17 | 22 | 5 | 0 | 0 |
| 男性 | 23 | 3 | 6 | 10 | 4 | 0 | 0 |
| 女性 | 31 | 7 | 11 | 12 | 1 | 0 | 0 |
| 合計 | 54 | 18.5% | 31.5% | 40.7% | 9.3% | 0.0% | 0.0% |
| 男性 | 23 | 13.0% | 26.1% | 43.5% | 17.4% | 0.0% | 0.0% |
| 女性 | 31 | 22.6% | 35.5% | 38.7% | 3.2% | 0.0% | 0.0% |

Q2-2 現在、次のような症状がありますか（複数回答）

| | 回答数 | 肩の痛み | 腰痛 | ひじや手の痛み | 足の痛み | 神経痛 | 耳鳴り | 難聴 | 目のかすみ | 不眠症 | その他 | 特になし | 無回答 |
|----|-----|-------|-------|---------|-------|------|------|------|-------|------|------|-------|------|
| 合計 | 54 | 8 | 14 | 5 | 6 | 2 | 4 | 4 | 8 | 3 | 4 | 22 | 2 |
| 男性 | 23 | 4 | 5 | 3 | 1 | 0 | 2 | 2 | 3 | 1 | 2 | 10 | 0 |
| 女性 | 31 | 4 | 9 | 2 | 5 | 2 | 2 | 2 | 5 | 2 | 2 | 12 | 2 |
| 合計 | 54 | 14.8% | 25.9% | 9.3% | 11.1% | 3.7% | 7.4% | 7.4% | 14.8% | 5.6% | 7.4% | 40.7% | 3.7% |
| 男性 | 23 | 17.4% | 21.7% | 13.0% | 4.3% | 0.0% | 8.7% | 8.7% | 13.0% | 4.3% | 8.7% | 43.5% | 0.0% |
| 女性 | 31 | 12.9% | 29.0% | 6.5% | 16.1% | 6.5% | 6.5% | 6.5% | 16.1% | 6.5% | 6.5% | 38.7% | 6.5% |

Q2-3-① 現在、次のいずれかの病気で治療を受けていますか（複数回答）

| | 回答数 | 糖尿病 | 脳卒中 | 心臓病 | がん | 肺炎 | 高血圧症 | 高脂血症 | 肥満症 | 認知症 | 慢性閉塞性肺疾患 (COPD) | その他 | 特に病気がない | 無回答 |
|----|-----|-------|------|------|------|------|-------|-------|------|------|-----------------|------|---------|------|
| 合計 | 54 | 4 | 0 | 3 | 1 | 0 | 8 | 5 | 1 | 0 | 0 | 2 | 38 | 0 |
| 男性 | 23 | 3 | 0 | 2 | 1 | 0 | 4 | 4 | 1 | 0 | 0 | 0 | 13 | 0 |
| 女性 | 31 | 1 | 0 | 1 | 0 | 0 | 4 | 1 | 0 | 0 | 0 | 2 | 25 | 0 |
| 合計 | 54 | 7.4% | 0.0% | 5.6% | 1.9% | 0.0% | 14.8% | 9.3% | 1.9% | 0.0% | 0.0% | 3.7% | 70.4% | 0.0% |
| 男性 | 23 | 13.0% | 0.0% | 8.7% | 4.3% | 0.0% | 17.4% | 17.4% | 4.3% | 0.0% | 0.0% | 0.0% | 56.5% | 0.0% |
| 女性 | 31 | 3.2% | 0.0% | 3.2% | 0.0% | 0.0% | 12.9% | 3.2% | 0.0% | 0.0% | 0.0% | 6.5% | 80.6% | 0.0% |

Q2-3-② 現在治療を受けていないが過去にかかったことがある病気はありますか（複数回答）

| | 回答数 | 糖尿病 | 脳卒中 | 心臓病 | がん | 肺炎 | 高血圧症 | 高脂血症 | 肥満症 | 認知症 | 慢性閉塞性肺疾患 (COPD) | その他 | 特に病気がない | 無回答 |
|----|-----|------|------|------|------|------|------|------|------|------|-----------------|-------|---------|------|
| 合計 | 54 | 0 | 0 | 1 | 2 | 0 | 2 | 1 | 1 | 0 | 0 | 8 | 38 | 4 |
| 男性 | 23 | 0 | 0 | 1 | 0 | 0 | 2 | 1 | 1 | 0 | 0 | 5 | 14 | 2 |
| 女性 | 31 | 0 | 0 | 0 | 2 | 0 | 0 | 0 | 0 | 0 | 0 | 3 | 24 | 2 |
| 合計 | 54 | 0.0% | 0.0% | 1.9% | 3.7% | 0.0% | 3.7% | 1.9% | 1.9% | 0.0% | 0.0% | 14.8% | 70.4% | 7.4% |
| 男性 | 23 | 0.0% | 0.0% | 4.3% | 0.0% | 0.0% | 8.7% | 4.3% | 4.3% | 0.0% | 0.0% | 21.7% | 60.9% | 8.7% |
| 女性 | 31 | 0.0% | 0.0% | 0.0% | 6.5% | 0.0% | 0.0% | 0.0% | 0.0% | 0.0% | 0.0% | 9.7% | 77.4% | 6.5% |

Q2-3-③ 現在治療を受けていないが健診で指摘されたことがある病気はありますか（複数回答）

| | 回答数 | 糖尿病 | 脳卒中 | 心臓病 | がん | 肺炎 | 高血圧症 | 高脂血症 | 肥満症 | 認知症 | 慢性閉塞性肺疾患 (COPD) | その他 | 特に病気がない | 健診を受けていないのでわからない | 無回答 |
|----|-----|------|------|------|------|------|------|-------|------|------|-----------------|------|---------|------------------|-------|
| 合計 | 54 | 1 | 0 | 0 | 1 | 0 | 3 | 3 | 3 | 0 | 0 | 2 | 33 | 4 | 6 |
| 男性 | 23 | 1 | 0 | 0 | 1 | 0 | 2 | 3 | 2 | 0 | 0 | 0 | 14 | 0 | 2 |
| 女性 | 31 | 0 | 0 | 0 | 0 | 0 | 1 | 0 | 1 | 0 | 0 | 2 | 19 | 4 | 4 |
| 合計 | 54 | 1.9% | 0.0% | 0.0% | 1.9% | 0.0% | 5.6% | 5.6% | 5.6% | 0.0% | 0.0% | 3.7% | 61.1% | 7.4% | 11.1% |
| 男性 | 23 | 4.3% | 0.0% | 0.0% | 4.3% | 0.0% | 8.7% | 13.0% | 8.7% | 0.0% | 0.0% | 0.0% | 60.9% | 0.0% | 8.7% |
| 女性 | 31 | 0.0% | 0.0% | 0.0% | 0.0% | 0.0% | 3.2% | 0.0% | 3.2% | 0.0% | 0.0% | 6.5% | 61.3% | 12.9% | 12.9% |

Q2-4 介護認定を受けていますか

| | 回答数 | 受けていない | 要支援 1 | 要支援 2 | 要介護 1 | 要介護 2 | 要介護 3 | 要介護 4 | 要介護 5 | 無回答 |
|----|-----|--------|-------|-------|-------|-------|-------|-------|-------|------|
| 合計 | 54 | 54 | 0 | 0 | 0 | 0 | 0 | 0 | 0 | 0 |
| 男性 | 23 | 23 | 0 | 0 | 0 | 0 | 0 | 0 | 0 | 0 |
| 女性 | 31 | 31 | 0 | 0 | 0 | 0 | 0 | 0 | 0 | 0 |
| 合計 | 54 | 100.0% | 0.0% | 0.0% | 0.0% | 0.0% | 0.0% | 0.0% | 0.0% | 0.0% |
| 男性 | 23 | 100.0% | 0.0% | 0.0% | 0.0% | 0.0% | 0.0% | 0.0% | 0.0% | 0.0% |
| 女性 | 31 | 100.0% | 0.0% | 0.0% | 0.0% | 0.0% | 0.0% | 0.0% | 0.0% | 0.0% |

Q2-5 過去1年間で「歯や歯ぐき」が原因で仕事に支障をきたしたことがありましたか

| | 回答数 | ない | たまにあつた | ときどきあつた | よくあつた | 無回答 |
|----|-----|-------|--------|---------|-------|------|
| 合計 | 54 | 48 | 4 | 2 | 0 | 0 |
| 男性 | 23 | 19 | 2 | 2 | 0 | 0 |
| 女性 | 31 | 29 | 2 | 0 | 0 | 0 |
| 合計 | 54 | 88.9% | 7.4% | 3.7% | 0.0% | 0.0% |
| 男性 | 23 | 82.6% | 8.7% | 8.7% | 0.0% | 0.0% |
| 女性 | 31 | 93.5% | 6.5% | 0.0% | 0.0% | 0.0% |

Q2-6 過去1年間で「歯や歯ぐき」が原因でよく眠れなかったことがありましたか

| | 回答数 | ない | たまにあつた | ときどきあつた | よくあつた | 無回答 |
|----|-----|-------|--------|---------|-------|------|
| 合計 | 54 | 47 | 6 | 1 | 0 | 0 |
| 男性 | 23 | 20 | 2 | 1 | 0 | 0 |
| 女性 | 31 | 27 | 4 | 0 | 0 | 0 |
| 合計 | 54 | 87.0% | 11.1% | 1.9% | 0.0% | 0.0% |
| 男性 | 23 | 87.0% | 8.7% | 4.3% | 0.0% | 0.0% |
| 女性 | 31 | 87.1% | 12.9% | 0.0% | 0.0% | 0.0% |

Q3-1 ご自分の歯は何本ありますか

| | 回答数 | 0本 | 1～9本 | 10～19本 | 20本以上 | 無回答 | 平均値(本) | 標準偏差 |
|----|-----|------|-------|--------|-------|------|--------|------|
| 合計 | 54 | 0 | 4 | 3 | 45 | 2 | 25.1 | 6.7 |
| 男性 | 23 | 0 | 3 | 2 | 17 | 1 | 23.2 | 8.2 |
| 女性 | 31 | 0 | 1 | 1 | 28 | 1 | 26.5 | 5.2 |
| 合計 | 54 | 0.0% | 7.4% | 5.6% | 83.3% | 3.7% | 25.1 | 6.7 |
| 男性 | 23 | 0.0% | 13.0% | 8.7% | 73.9% | 4.3% | 23.2 | 8.2 |
| 女性 | 31 | 0.0% | 3.2% | 3.2% | 90.3% | 3.2% | 26.5 | 5.2 |

Q3-2-① 部分入れ歯を使っていますか (複数回答)

| | 回答数 | 上のあご | 下のあご | 利用していない | 無回答 |
|----|-----|-------|-------|---------|------|
| 合計 | 54 | 11 | 9 | 39 | 1 |
| 男性 | 23 | 8 | 6 | 14 | 0 |
| 女性 | 31 | 3 | 3 | 25 | 1 |
| 合計 | 54 | 20.4% | 16.7% | 72.2% | 1.9% |
| 男性 | 23 | 34.8% | 26.1% | 60.9% | 0.0% |
| 女性 | 31 | 9.7% | 9.7% | 80.6% | 3.2% |

Q3-2-② 全部入れ歯を使っていますか（複数回答）

| | 回答数 | 上のあご | 下のあご | 利用していない | 無回答 |
|----|-----|------|------|---------|------|
| 合計 | 54 | 3 | 1 | 48 | 2 |
| 男性 | 23 | 1 | 1 | 20 | 1 |
| 女性 | 31 | 2 | 0 | 28 | 1 |
| 合計 | 54 | 5.6% | 1.9% | 88.9% | 3.7% |
| 男性 | 23 | 4.3% | 4.3% | 87.0% | 4.3% |
| 女性 | 31 | 6.5% | 0.0% | 90.3% | 3.2% |

Q4 自分の歯または入れ歯で左右の奥歯をしっかりと噛みしめられますか

| | 回答数 | 左右両方かめる | 片方だけかめる | 両方かめない | 無回答 |
|----|-----|---------|---------|--------|------|
| 合計 | 54 | 44 | 8 | 1 | 1 |
| 男性 | 23 | 18 | 4 | 1 | 0 |
| 女性 | 31 | 26 | 4 | 0 | 1 |
| 合計 | 54 | 81.5% | 14.8% | 1.9% | 1.9% |
| 男性 | 23 | 78.3% | 17.4% | 4.3% | 0.0% |
| 女性 | 31 | 83.9% | 12.9% | 0.0% | 3.2% |

Q5 歯をみがくと血がでますか

| | 回答数 | いつも | 時々 | いいえ | 無回答 |
|----|-----|------|-------|-------|------|
| 合計 | 54 | 1 | 16 | 37 | 0 |
| 男性 | 23 | 0 | 7 | 16 | 0 |
| 女性 | 31 | 1 | 9 | 21 | 0 |
| 合計 | 54 | 1.9% | 29.6% | 68.5% | 0.0% |
| 男性 | 23 | 0.0% | 30.4% | 69.6% | 0.0% |
| 女性 | 31 | 3.2% | 29.0% | 67.7% | 0.0% |

Q6 歯ぐきが腫れてブヨブヨしますか

| | 回答数 | いつも | 時々 | いいえ | 無回答 |
|----|-----|------|-------|-------|------|
| 合計 | 54 | 0 | 14 | 40 | 0 |
| 男性 | 23 | 0 | 6 | 17 | 0 |
| 女性 | 31 | 0 | 8 | 23 | 0 |
| 合計 | 54 | 0.0% | 25.9% | 74.1% | 0.0% |
| 男性 | 23 | 0.0% | 26.1% | 73.9% | 0.0% |
| 女性 | 31 | 0.0% | 25.8% | 74.2% | 0.0% |

Q7 冷たいものや熱いものが歯にしみますか

| | 回答数 | いつも | 時々 | いいえ | 無回答 |
|----|-----|------|-------|-------|------|
| 合計 | 54 | 1 | 18 | 35 | 0 |
| 男性 | 23 | 1 | 7 | 15 | 0 |
| 女性 | 31 | 0 | 11 | 20 | 0 |
| 合計 | 54 | 1.9% | 33.3% | 64.8% | 0.0% |
| 男性 | 23 | 4.3% | 30.4% | 65.2% | 0.0% |
| 女性 | 31 | 0.0% | 35.5% | 64.5% | 0.0% |

Q8 かかりつけの歯科医院がありますか

| | 回答数 | はい | いいえ | 無回答 |
|----|-----|--------|------|------|
| 合計 | 54 | 52 | 2 | 0 |
| 男性 | 23 | 23 | 0 | 0 |
| 女性 | 31 | 29 | 2 | 0 |
| 合計 | 54 | 96.3% | 3.7% | 0.0% |
| 男性 | 23 | 100.0% | 0.0% | 0.0% |
| 女性 | 31 | 93.5% | 6.5% | 0.0% |

Q9 仕事が忙しかったり休めず、なかなか歯科医院に行けないことがありますか

| | 回答数 | はい | いいえ | 無回答 |
|----|-----|-------|-------|------|
| 合計 | 54 | 20 | 34 | 0 |
| 男性 | 23 | 7 | 16 | 0 |
| 女性 | 31 | 13 | 18 | 0 |
| 合計 | 54 | 37.0% | 63.0% | 0.0% |
| 男性 | 23 | 30.4% | 69.6% | 0.0% |
| 女性 | 31 | 41.9% | 58.1% | 0.0% |

Q10 家族や周囲の人々は、日頃歯の健康に関心がありますか

| | 回答数 | はい | どちらともいえない | いいえ | 無回答 |
|----|-----|-------|-----------|-------|------|
| 合計 | 54 | 29 | 20 | 5 | 0 |
| 男性 | 23 | 13 | 7 | 3 | 0 |
| 女性 | 31 | 16 | 13 | 2 | 0 |
| 合計 | 54 | 53.7% | 37.0% | 9.3% | 0.0% |
| 男性 | 23 | 56.5% | 30.4% | 13.0% | 0.0% |
| 女性 | 31 | 51.6% | 41.9% | 6.5% | 0.0% |

Q11 自分の歯には自信があったり、人からほめられたことがありますか

| | 回答数 | はい | どちらとも いえ ない | いいえ | 無回答 |
|----|-----|-------|-------------------|-------|------|
| 合計 | 54 | 8 | 20 | 26 | 0 |
| 男性 | 23 | 1 | 10 | 12 | 0 |
| 女性 | 31 | 7 | 10 | 14 | 0 |
| 合計 | 54 | 14.8% | 37.0% | 48.1% | 0.0% |
| 男性 | 23 | 4.3% | 43.5% | 52.2% | 0.0% |
| 女性 | 31 | 22.6% | 32.3% | 45.2% | 0.0% |

Q12 普段、職場や外出先でも歯を磨きますか

| | 回答数 | 毎回 | 時々 | いいえ | 無回答 |
|----|-----|-------|-------|-------|------|
| 合計 | 54 | 6 | 17 | 31 | 0 |
| 男性 | 23 | 1 | 4 | 18 | 0 |
| 女性 | 31 | 5 | 13 | 13 | 0 |
| 合計 | 54 | 11.1% | 31.5% | 57.4% | 0.0% |
| 男性 | 23 | 4.3% | 17.4% | 78.3% | 0.0% |
| 女性 | 31 | 16.1% | 41.9% | 41.9% | 0.0% |

Q13 間食（甘い食べ物や飲み物）をしますか

| | 回答数 | 毎日 | 時々 | いいえ | 無回答 |
|----|-----|-------|-------|-------|------|
| 合計 | 54 | 14 | 32 | 8 | 0 |
| 男性 | 23 | 2 | 16 | 5 | 0 |
| 女性 | 31 | 12 | 16 | 3 | 0 |
| 合計 | 54 | 25.9% | 59.3% | 14.8% | 0.0% |
| 男性 | 23 | 8.7% | 69.6% | 21.7% | 0.0% |
| 女性 | 31 | 38.7% | 51.6% | 9.7% | 0.0% |

Q14-① たばこ

| | 回答数 | 吸っている | 過去に 吸っていたが やめた | 吸った ことはない | 無回答 |
|----|-----|-------|----------------------|--------------|------|
| 合計 | 54 | 5 | 16 | 33 | 0 |
| 男性 | 23 | 5 | 14 | 4 | 0 |
| 女性 | 31 | 0 | 2 | 29 | 0 |
| 合計 | 54 | 9.3% | 29.6% | 61.1% | 0.0% |
| 男性 | 23 | 21.7% | 60.9% | 17.4% | 0.0% |
| 女性 | 31 | 0.0% | 6.5% | 93.5% | 0.0% |

Q14-② お酒

| | 回答数 | 毎日飲む | 週1回以上飲む | 週1回未満 | 飲むのをやめた | ほとんど飲まない(飲めない) | 無回答 |
|----|-----|-------|---------|-------|---------|----------------|------|
| 合計 | 54 | 11 | 10 | 7 | 5 | 21 | 0 |
| 男性 | 23 | 9 | 4 | 2 | 2 | 6 | 0 |
| 女性 | 31 | 2 | 6 | 5 | 3 | 15 | 0 |
| 合計 | 54 | 20.4% | 18.5% | 13.0% | 9.3% | 38.9% | 0.0% |
| 男性 | 23 | 39.1% | 17.4% | 8.7% | 8.7% | 26.1% | 0.0% |
| 女性 | 31 | 6.5% | 19.4% | 16.1% | 9.7% | 48.4% | 0.0% |

Q14-③ 運動習慣

| | 回答数 | 毎日 | 週数回 | 月数回 | 月1回未満 | 無回答 |
|----|-----|-------|-------|-------|-------|------|
| 合計 | 54 | 11 | 12 | 11 | 19 | 1 |
| 男性 | 23 | 5 | 5 | 6 | 6 | 1 |
| 女性 | 31 | 6 | 7 | 5 | 13 | 0 |
| 合計 | 54 | 20.4% | 22.2% | 20.4% | 35.2% | 1.9% |
| 男性 | 23 | 21.7% | 21.7% | 26.1% | 26.1% | 4.3% |
| 女性 | 31 | 19.4% | 22.6% | 16.1% | 41.9% | 0.0% |

Q14-④ 野菜摂取

| | 回答数 | 毎日2回以上食べる | 毎日1回以上 | 週数回 | 週1回未満 | 無回答 |
|----|-----|-----------|--------|------|-------|------|
| 合計 | 54 | 23 | 27 | 2 | 2 | 0 |
| 男性 | 23 | 11 | 11 | 0 | 1 | 0 |
| 女性 | 31 | 12 | 16 | 2 | 1 | 0 |
| 合計 | 54 | 42.6% | 50.0% | 3.7% | 3.7% | 0.0% |
| 男性 | 23 | 47.8% | 47.8% | 0.0% | 4.3% | 0.0% |
| 女性 | 31 | 38.7% | 51.6% | 6.5% | 3.2% | 0.0% |

Q15-1 どのくらい歯をみがきますか

| | 回答数 | 毎日3回以上 | 毎日2回 | 毎日1回 | 週数回未満 | みがかない | 無回答 |
|----|-----|--------|-------|-------|-------|-------|------|
| 合計 | 54 | 13 | 27 | 14 | 0 | 0 | 0 |
| 男性 | 23 | 3 | 10 | 10 | 0 | 0 | 0 |
| 女性 | 31 | 10 | 17 | 4 | 0 | 0 | 0 |
| 合計 | 54 | 24.1% | 50.0% | 25.9% | 0.0% | 0.0% | 0.0% |
| 男性 | 23 | 13.0% | 43.5% | 43.5% | 0.0% | 0.0% | 0.0% |
| 女性 | 31 | 32.3% | 54.8% | 12.9% | 0.0% | 0.0% | 0.0% |

Q15-2 夜、寝る前に歯をみがきますか

| | 回答数 | 毎日 | 時々 | いいえ | 無回答 |
|----|-----|-------|-------|-------|------|
| 合計 | 54 | 36 | 11 | 7 | 0 |
| 男性 | 23 | 12 | 5 | 6 | 0 |
| 女性 | 31 | 24 | 6 | 1 | 0 |
| 合計 | 54 | 66.7% | 20.4% | 13.0% | 0.0% |
| 男性 | 23 | 52.2% | 21.7% | 26.1% | 0.0% |
| 女性 | 31 | 77.4% | 19.4% | 3.2% | 0.0% |

Q15-3 歯をみがく時に歯磨剤（歯みがき剤）を使っていますか

| | 回答数 | フッ素入り歯磨剤を使っている | フッ素が入っていない歯磨剤を使っている | フッ素が入っているか不明だが、歯磨剤を使っている | 歯磨剤を使っていない | 無回答 |
|----|-----|----------------|---------------------|--------------------------|------------|------|
| 合計 | 54 | 31 | 3 | 17 | 2 | 1 |
| 男性 | 23 | 9 | 2 | 11 | 1 | 0 |
| 女性 | 31 | 22 | 1 | 6 | 1 | 1 |
| 合計 | 54 | 57.4% | 5.6% | 31.5% | 3.7% | 1.9% |
| 男性 | 23 | 39.1% | 8.7% | 47.8% | 4.3% | 0.0% |
| 女性 | 31 | 71.0% | 3.2% | 19.4% | 3.2% | 3.2% |

Q16 歯間ブラシまたはフロス（糸ようじ）を使っていますか

| | 回答数 | 毎日 | 時々 | いいえ | 無回答 |
|----|-----|-------|-------|-------|------|
| 合計 | 54 | 21 | 23 | 10 | 0 |
| 男性 | 23 | 13 | 5 | 5 | 0 |
| 女性 | 31 | 8 | 18 | 5 | 0 |
| 合計 | 54 | 38.9% | 42.6% | 18.5% | 0.0% |
| 男性 | 23 | 56.5% | 21.7% | 21.7% | 0.0% |
| 女性 | 31 | 25.8% | 58.1% | 16.1% | 0.0% |

Q17 ゆっくりよく噛んで食事をしますか

| | 回答数 | 毎日 | 時々 | いいえ | 無回答 |
|----|-----|-------|-------|-------|------|
| 合計 | 54 | 14 | 24 | 16 | 0 |
| 男性 | 23 | 8 | 12 | 3 | 0 |
| 女性 | 31 | 6 | 12 | 13 | 0 |
| 合計 | 54 | 25.9% | 44.4% | 29.6% | 0.0% |
| 男性 | 23 | 34.8% | 52.2% | 13.0% | 0.0% |
| 女性 | 31 | 19.4% | 38.7% | 41.9% | 0.0% |

Q18-1 最後に歯科医院を受診したのはいつ頃ですか

| | 回答数 | 3か月以内 | 半年以内 | 1年以内 | 2年以内 | 3年以内 | 5年以内 | 無回答 |
|----|-----|-------|-------|-------|-------|------|------|------|
| 合計 | 54 | 24 | 9 | 15 | 4 | 1 | 0 | 1 |
| 男性 | 23 | 8 | 5 | 6 | 3 | 0 | 0 | 1 |
| 女性 | 31 | 16 | 4 | 9 | 1 | 1 | 0 | 0 |
| 合計 | 54 | 44.4% | 16.7% | 27.8% | 7.4% | 1.9% | 0.0% | 1.9% |
| 男性 | 23 | 34.8% | 21.7% | 26.1% | 13.0% | 0.0% | 0.0% | 4.3% |
| 女性 | 31 | 51.6% | 12.9% | 29.0% | 3.2% | 3.2% | 0.0% | 0.0% |

Q18-2 最後に受診した歯科医院は、3年前に本調査を実施した歯科医院と同じですか

| | 回答数 | 同じ歯科医院を受診した | 違う歯科医院を受診した | 調査終了後から歯科医院へは行っていない | 無回答 |
|----|-----|-------------|-------------|---------------------|------|
| 合計 | 54 | 47 | 6 | 1 | 0 |
| 男性 | 23 | 21 | 2 | 0 | 0 |
| 女性 | 31 | 26 | 4 | 1 | 0 |
| 合計 | 54 | 87.0% | 11.1% | 1.9% | 0.0% |
| 男性 | 23 | 91.3% | 8.7% | 0.0% | 0.0% |
| 女性 | 31 | 83.9% | 12.9% | 3.2% | 0.0% |

Q18-3 最後に歯科医院を受診した理由は何ですか

| | 回答数 | 治療のため | 定期健診のため | 治療および定期健診 | 無回答 |
|----|-----|-------|---------|-----------|------|
| 合計 | 54 | 19 | 27 | 8 | 0 |
| 男性 | 23 | 9 | 11 | 3 | 0 |
| 女性 | 31 | 10 | 16 | 5 | 0 |
| 合計 | 54 | 35.2% | 50.0% | 14.8% | 0.0% |
| 男性 | 23 | 39.1% | 47.8% | 13.0% | 0.0% |
| 女性 | 31 | 32.3% | 51.6% | 16.1% | 0.0% |

Q18-4 定期健診の頻度はどのくらいですか

| | 回答数 | 3か月以内に1回 | 6か月以内に1回 | 1年以内に1回 | 2～3年に1回 | それ以外 | 無回答 |
|----|-----|----------|----------|---------|---------|------|------|
| 合計 | 35 | 13 | 9 | 7 | 4 | 2 | 0 |
| 男性 | 14 | 5 | 5 | 2 | 2 | 0 | 0 |
| 女性 | 21 | 8 | 4 | 5 | 2 | 2 | 0 |
| 合計 | 35 | 37.1% | 25.7% | 20.0% | 11.4% | 5.7% | 0.0% |
| 男性 | 14 | 35.7% | 35.7% | 14.3% | 14.3% | 0.0% | 0.0% |
| 女性 | 21 | 38.1% | 19.0% | 23.8% | 9.5% | 9.5% | 0.0% |

Q19 これまでに歯科医院等で歯みがき指導を受けたことはありますか

| | 回答数 | はい | いいえ | 無回答 |
|----|-----|-------|-------|------|
| 合計 | 54 | 42 | 10 | 2 |
| 男性 | 23 | 19 | 3 | 1 |
| 女性 | 31 | 23 | 7 | 1 |
| 合計 | 54 | 77.8% | 18.5% | 3.7% |
| 男性 | 23 | 82.6% | 13.0% | 4.3% |
| 女性 | 31 | 74.2% | 22.6% | 3.2% |

Q20 日常生活や職場で困った時に、相談したり助けてくれる人はいますか（複数回答）

| | 回答数 | 家族 | 友人 | 職場の同僚 | 近所の人 | 趣味やボランティアなどの会の人 | その他 | いない | 無回答 |
|----|-----|-------|-------|-------|-------|-----------------|------|------|------|
| 合計 | 54 | 44 | 28 | 13 | 6 | 3 | 1 | 3 | 2 |
| 男性 | 23 | 21 | 8 | 6 | 4 | 1 | 0 | 1 | 1 |
| 女性 | 31 | 23 | 20 | 7 | 2 | 2 | 1 | 2 | 1 |
| 合計 | 54 | 81.5% | 51.9% | 24.1% | 11.1% | 5.6% | 1.9% | 5.6% | 3.7% |
| 男性 | 23 | 91.3% | 34.8% | 26.1% | 17.4% | 4.3% | 0.0% | 4.3% | 4.3% |
| 女性 | 31 | 74.2% | 64.5% | 22.6% | 6.5% | 6.5% | 3.2% | 6.5% | 3.2% |

Q21-1 あなたは現在、働いていますか

| | 回答数 | 働いている | 働いていない | 無回答 |
|----|-----|-------|--------|------|
| 合計 | 54 | 34 | 18 | 2 |
| 男性 | 23 | 14 | 8 | 1 |
| 女性 | 31 | 20 | 10 | 1 |
| 合計 | 54 | 63.0% | 33.3% | 3.7% |
| 男性 | 23 | 60.9% | 34.8% | 4.3% |
| 女性 | 31 | 64.5% | 32.3% | 3.2% |

Q21-2 職業は以下のどれにあてはまりますか

| | 回答数 | 経営者・役員 | 常時雇用の従業者（管理職） | 常時雇用の従業者（一般職） | 臨時雇い・パート・アルバイト | 派遣社員・契約社員・嘱託社員 | 自営業主・自由業主 | その他 | 無回答 |
|----|-----|--------|---------------|---------------|----------------|----------------|-----------|------|------|
| 合計 | 34 | 5 | 4 | 10 | 8 | 1 | 4 | 2 | 0 |
| 男性 | 14 | 4 | 4 | 1 | 0 | 1 | 3 | 1 | 0 |
| 女性 | 20 | 1 | 0 | 9 | 8 | 0 | 1 | 1 | 0 |
| 合計 | 34 | 14.7% | 11.8% | 29.4% | 23.5% | 2.9% | 11.8% | 5.9% | 0.0% |
| 男性 | 14 | 28.6% | 28.6% | 7.1% | 0.0% | 7.1% | 21.4% | 7.1% | 0.0% |
| 女性 | 20 | 5.0% | 0.0% | 45.0% | 40.0% | 0.0% | 5.0% | 5.0% | 0.0% |

Q21-3 仕事の種類は大きくわけて次のどれに当てはまりますか

| | 回答数 | 専門・技術系の仕事 | 管理的職業 | 事務・営業系の職業 | 販売・サービス系の職業 | 保安系の職業 | 労務系・作業系の職業 | 農林漁業 | その他 | 無回答 |
|----|-----|-----------|-------|-----------|-------------|--------|------------|------|-------|------|
| 合計 | 34 | 9 | 6 | 6 | 4 | 0 | 4 | 1 | 4 | 0 |
| 男性 | 14 | 3 | 6 | 2 | 1 | 0 | 2 | 0 | 0 | 0 |
| 女性 | 20 | 6 | 0 | 4 | 3 | 0 | 2 | 1 | 4 | 0 |
| 合計 | 34 | 26.5% | 17.6% | 17.6% | 11.8% | 0.0% | 11.8% | 2.9% | 11.8% | 0.0% |
| 男性 | 14 | 21.4% | 42.9% | 14.3% | 7.1% | 0.0% | 14.3% | 0.0% | 0.0% | 0.0% |
| 女性 | 20 | 30.0% | 0.0% | 20.0% | 15.0% | 0.0% | 10.0% | 5.0% | 20.0% | 0.0% |

Q22 BMI

| | 回答数 | 18.5未満 | 18.5～24.9 | 25.0以上 | 無回答 | 平均値 | 標準偏差 |
|----|-----|--------|-----------|--------|------|------|------|
| 合計 | 54 | 2 | 38 | 12 | 2 | 23.2 | 3.5 |
| 男性 | 23 | 0 | 15 | 8 | 0 | 23.8 | 2.7 |
| 女性 | 31 | 2 | 23 | 4 | 2 | 22.7 | 4.0 |
| 合計 | 54 | 3.7% | 70.4% | 22.2% | 3.7% | 23.2 | 3.5 |
| 男性 | 23 | 0.0% | 65.2% | 34.8% | 0.0% | 23.8 | 2.7 |
| 女性 | 31 | 6.5% | 74.2% | 12.9% | 6.5% | 22.7 | 4.0 |

2) 歯科健診票

① 現在歯・喪失歯の状況（一人平均歯数）

| | 調査対象人数 | 現在歯・喪失歯の状況(一人平均歯数・本) | | | | | | | | | | |
|----|--------|----------------------|------|-----------|------|--------------|---------|-------------|-------------|--------|-----|----------|
| | | 健全歯 | 未処置歯 | インレー、アンレー | クラウン | レジン充填、セメント充填 | アマルガム充填 | ブリッジのボンティック | 全部床義歯、部分床義歯 | インプラント | 欠損 | 先欠、未萌出智歯 |
| 合計 | 32 | 12.5 | 0.2 | 3.5 | 3.8 | 3.7 | 0.8 | 0.6 | 2.7 | 0.0 | 0.7 | 1.5 |
| 男性 | 12 | 10.4 | 0.3 | 2.5 | 4.1 | 3.3 | 0.6 | 0.8 | 5.9 | 0.0 | 1.1 | 0.6 |
| 女性 | 20 | 13.7 | 0.1 | 4.1 | 3.7 | 4.0 | 0.9 | 0.6 | 0.8 | 0.1 | 0.4 | 2.1 |

② 現在歯の保有状況

| | 調査対象人数 | 現在歯数 | | | | 現在歯数24本以上(再掲) | 一人平均現在歯数 |
|----|--------|------|-------|--------|-------|---------------|----------|
| | | 0本 | 1~9本 | 10~19本 | 20本以上 | | |
| 合計 | 32 | 0 | 2 | 3 | 27 | 26 | 24.4 |
| 男性 | 12 | 0 | 2 | 2 | 8 | 7 | 21.2 |
| 女性 | 20 | 0 | 0 | 1 | 19 | 19 | 26.3 |
| 合計 | 32 | 0.0% | 6.3% | 9.4% | 84.4% | 81.3% | 24.4 |
| 男性 | 12 | 0.0% | 16.7% | 16.7% | 66.7% | 58.3% | 21.2 |
| 女性 | 20 | 0.0% | 0.0% | 5.0% | 95.0% | 95.0% | 26.3 |

③ 健全歯の保有状況

| | 調査対象人数 | 健全歯数 | | | | | 一人平均健全歯数 |
|----|--------|------|-------|--------|--------|-------|----------|
| | | 0本 | 1~9本 | 10~19本 | 20~27本 | 28本以上 | |
| 合計 | 32 | 1 | 8 | 17 | 6 | 0 | 12.5 |
| 男性 | 12 | 1 | 4 | 5 | 2 | 0 | 10.4 |
| 女性 | 20 | 0 | 4 | 12 | 4 | 0 | 13.7 |
| 合計 | 32 | 3.1% | 25.0% | 53.1% | 18.8% | 0.0% | 12.5 |
| 男性 | 12 | 8.3% | 33.3% | 41.7% | 16.7% | 0.0% | 10.4 |
| 女性 | 20 | 0.0% | 20.0% | 60.0% | 20.0% | 0.0% | 13.7 |

④ 喪失歯の保有状況

| | 調査対象人数 | 喪失歯 | | 一人平均喪失歯数(本) |
|----|--------|-------|-------|-------------|
| | | あり | なし | |
| 合計 | 32 | 19 | 13 | 4.0 |
| 男性 | 12 | 8 | 4 | 7.8 |
| 女性 | 20 | 11 | 9 | 1.8 |
| 合計 | 32 | 59.4% | 40.6% | 4.0 |
| 男性 | 12 | 66.7% | 33.3% | 7.8 |
| 女性 | 20 | 55.0% | 45.0% | 1.8 |

⑤ 一人平均健全歯数、未処置歯数、処置歯数、喪失歯数、DMFTの状況

| | 調査対象人数 | 一人平均歯数(本) | | | | |
|----|--------|-----------|-------|------|------|------|
| | | 健全歯数 | 未処置歯数 | 処置歯数 | 喪失歯数 | DMFT |
| 合計 | 32 | 12.5 | 0.2 | 11.8 | 4.0 | 15.9 |
| 男性 | 12 | 10.4 | 0.3 | 10.4 | 7.8 | 18.5 |
| 女性 | 20 | 13.7 | 0.1 | 12.6 | 1.8 | 14.4 |

⑥ プロービング時の出血（BOP）の有無

| | 調査対象人数 | プロービング時の出血 | | | 一人平均出血歯数(本) |
|----|--------|------------|-------|-------|-------------|
| | | あり | なし | 対象歯なし | |
| 合計 | 32 | 17 | 15 | 0 | 3.4 |
| 男性 | 12 | 8 | 4 | 0 | 4.2 |
| 女性 | 20 | 9 | 11 | 0 | 2.9 |
| 合計 | 32 | 53.1% | 46.9% | 0.0% | 3.4 |
| 男性 | 12 | 66.7% | 33.3% | 0.0% | 4.2 |
| 女性 | 20 | 45.0% | 55.0% | 0.0% | 2.9 |

⑦ PD4mm以上（1歯以上）を有する者の有無

| | 調査対象人数 | PD4mm以上の保有有無 | | | 一人平均PD4mm以上歯数(本) |
|----|--------|--------------|-------|-------|------------------|
| | | あり | なし | 対象歯なし | |
| 合計 | 32 | 17 | 15 | 0 | 3.1 |
| 男性 | 12 | 9 | 3 | 0 | 4.4 |
| 女性 | 20 | 8 | 12 | 0 | 2.3 |
| 合計 | 32 | 53.1% | 46.9% | 0.0% | 3.1 |
| 男性 | 12 | 75.0% | 25.0% | 0.0% | 4.4 |
| 女性 | 20 | 40.0% | 60.0% | 0.0% | 2.3 |

⑧ PD 6mm以上（1歯以上）を有する者の有無

| | 調査対象人数 | PD6mm以上の保有有無 | | | 一人平均PD6mm以上歯数(本) |
|----|--------|--------------|-------|-------|------------------|
| | | あり | なし | 対象歯なし | |
| 合計 | 32 | 7 | 25 | 0 | 0.5 |
| 男性 | 12 | 4 | 8 | 0 | 1.1 |
| 女性 | 20 | 3 | 17 | 0 | 0.2 |
| 合計 | 32 | 21.9% | 78.1% | 0.0% | 0.5 |
| 男性 | 12 | 33.3% | 66.7% | 0.0% | 1.1 |
| 女性 | 20 | 15.0% | 85.0% | 0.0% | 0.2 |

⑨ PD最大値

| | 調査対象人数 | PD最大値 | | | | PD最大値の平均mm数(mm) |
|----|--------|-------|---------|-------|-------|-----------------|
| | | 4mm未満 | 4~6mm未満 | 6mm以上 | 対象歯なし | |
| 合計 | 32 | 15 | 10 | 7 | 0 | 4.3 |
| 男性 | 12 | 3 | 5 | 4 | 0 | 5.2 |
| 女性 | 20 | 12 | 5 | 3 | 0 | 3.8 |
| 合計 | 32 | 46.9% | 31.3% | 21.9% | 0.0% | 4.3 |
| 男性 | 12 | 25.0% | 41.7% | 33.3% | 0.0% | 5.2 |
| 女性 | 20 | 60.0% | 25.0% | 15.0% | 0.0% | 3.8 |

⑩ AL 4mm以上（1歯以上）を有する者の有無

| | 調査対象人数 | AL4mm以上の保有有無 | | | 一人平均AL4mm以上歯数(本) |
|----|--------|--------------|-------|-------|------------------|
| | | あり | なし | 対象歯なし | |
| 合計 | 32 | 18 | 14 | 0 | 5.6 |
| 男性 | 12 | 8 | 4 | 0 | 6.6 |
| 女性 | 20 | 10 | 10 | 0 | 5.0 |
| 合計 | 32 | 56.3% | 43.8% | 0.0% | 5.6 |
| 男性 | 12 | 66.7% | 33.3% | 0.0% | 6.6 |
| 女性 | 20 | 50.0% | 50.0% | 0.0% | 5.0 |

⑪ AL 6mm以上（1歯以上）を有する者の有無

| | 調査対象人数 | AL6mm以上の保有有無 | | | 一人平均AL6mm以上歯数(本) |
|----|--------|--------------|-------|-------|------------------|
| | | あり | なし | 対象歯なし | |
| 合計 | 32 | 11 | 21 | 0 | 1.5 |
| 男性 | 12 | 5 | 7 | 0 | 2.4 |
| 女性 | 20 | 6 | 14 | 0 | 1.0 |
| 合計 | 32 | 34.4% | 65.6% | 0.0% | 1.5 |
| 男性 | 12 | 41.7% | 58.3% | 0.0% | 2.4 |
| 女性 | 20 | 30.0% | 70.0% | 0.0% | 1.0 |

⑫ AL最大値

| | 調査対象人数 | AL最大値 | | | | AL最大値の平均mm数(mm) |
|----|--------|-------|---------|-------|-------|-----------------|
| | | 4mm未満 | 4~6mm未満 | 6mm以上 | 対象歯なし | |
| 合計 | 32 | 14 | 7 | 11 | 0 | 4.7 |
| 男性 | 12 | 4 | 3 | 5 | 0 | 5.8 |
| 女性 | 20 | 10 | 4 | 6 | 0 | 4.1 |
| 合計 | 32 | 43.8% | 21.9% | 34.4% | 0.0% | 4.7 |
| 男性 | 12 | 33.3% | 25.0% | 41.7% | 0.0% | 5.8 |
| 女性 | 20 | 50.0% | 20.0% | 30.0% | 0.0% | 4.1 |

4. 調査票（第3回追跡調査・岡山県）

1) 歯と口と健康の質問紙

公益財団法人 8020 推進財団 平成30年度調査研究事業
「歯科医療による健康増進効果に関する調査研究」

歯と口と健康の質問紙

次の健康や行動に関するQ1～Q22の質問について選択またはご記入をお願いします。

Q1-1：あなたの歯や歯ぐきの健康状態はいかがですか（○は1つ）

1. よい 2. まあよい 3. ふつう 4. あまりよくない 5. よくない

Q1-2：現在、ご自分の歯や口の状態で気になることはありますか。

該当するもの全てに○をつけてください（あてはまるもの全てに○印）

1. 噛み具合
2. 外観
3. 発話
4. 口臭
5. 痛み（選んでください → 歯・歯ぐき・舌・その他）
6. 義歯の具合が悪い
7. 飲み込みにくい
8. 口の渇き
9. 歯科治療が中断している
10. あごの関節
11. 歯並び
12. その他
13. 特に問題はない

Q2-1：全体的にみて、あなたの健康状態はいかがですか（○は1つ）

1. よい 2. まあよい 3. ふつう 4. あまりよくない 5. よくない

Q2-2：現在、次のような症状がありますか。

該当するもの全てに○をつけてください（あてはまるもの全てに○印）

1. 肩の痛み
2. 腰痛
3. ひじや手の痛み
4. 足の痛み
5. 神経痛
6. 耳鳴り
7. 難聴
8. 目のかすみ
9. 不眠
10. その他（症状：)
11. 特にない

Q2-3：病気についてお尋ねします。

①現在、次のいずれかの病気で治療を受けていますか（あてはまるもの全てに○印）

| | | |
|--------------------|---------------------|---------|
| 1. 糖尿病 | 2. 脳卒中 | 3. 心臓病 |
| 4. がん | 5. 肺炎 | 6. 高血圧症 |
| 7. 高脂血症 | 8. 肥満症 | 9. 認知症 |
| 10. 慢性閉塞性肺疾患（COPD） | 11. その他（主な病名：_____） | |
| 12. 特に病気はない | | |

②現在治療を受けていないが過去にかかったことがある病気はありますか

（あてはまるもの全てに○印）

| | | |
|--------------------|---------------------|---------|
| 1. 糖尿病 | 2. 脳卒中 | 3. 心臓病 |
| 4. がん | 5. 肺炎 | 6. 高血圧症 |
| 7. 高脂血症 | 8. 肥満症 | 9. 認知症 |
| 10. 慢性閉塞性肺疾患（COPD） | 11. その他（主な病名：_____） | |
| 12. 特に病気はない | | |

③現在治療を受けていないが健診で指摘されたことがある病気はありますか

（あてはまるもの全てに○印）

| | | |
|--------------------|----------------------|---------|
| 1. 糖尿病 | 2. 脳卒中 | 3. 心臓病 |
| 4. がん | 5. 肺炎 | 6. 高血圧症 |
| 7. 高脂血症 | 8. 肥満症 | 9. 認知症 |
| 10. 慢性閉塞性肺疾患（COPD） | 11. その他（主な病名：_____） | |
| 12. 特に病気はない | 13. 健診を受けていないのでわからない | |

Q2-4：介護認定を受けていますか。

申請中の方は、現在の認定状況でお答えください（○は1つ）

| | | |
|-----------|---------|---------|
| 1. 受けていない | | |
| 2. 要支援1 | 3. 要支援2 | |
| 4. 要介護1 | 5. 要介護2 | |
| 6. 要介護3 | 7. 要介護4 | 8. 要介護5 |

Q2-5：過去1年間で「歯や歯ぐき」が原因で仕事に支障をきたしたことがありましたか（○は1つ）

| | | | |
|-------|-----------|------------|----------|
| 1. ない | 2. たまにあった | 3. ときどきあった | 4. よくあった |
|-------|-----------|------------|----------|

Q2-6：過去1年間で「歯や歯ぐき」が原因でよく眠れなかったことがありましたか（○は1つ）

| | | | |
|-------|-----------|------------|----------|
| 1. ない | 2. たまにあった | 3. ときどきあった | 4. よくあった |
|-------|-----------|------------|----------|

Q3-1：ご自分の歯は何本ありますか。

かぶせた歯（金歯・銀歯）、さし歯、根だけ残っている歯も本数に含めます。
歯はすべてあれば28本～32本あります（親しらずに個人差が最大4本あります）

| |
|---|
| 本 |
|---|

Q3-2：入れ歯の使用についてお聞きします。

① 部分入れ歯を使っていますか（あてはまるもの全てに○印）

| | | |
|---------|---------|------------|
| 1. 上のあご | 2. 下のあご | 3. 利用していない |
|---------|---------|------------|

② 全部入れ歯を使っていますか（あてはまるもの全てに○印）

| | | |
|---------|---------|------------|
| 1. 上のあご | 2. 下のあご | 3. 利用していない |
|---------|---------|------------|

Q4：自分の歯または入れ歯で左右の奥歯をしっかりと噛みしめられますか（○は1つ）

| | | |
|------------|------------|-----------|
| 1. 左右両方がめる | 2. 片方だけかめる | 3. 両方がめない |
|------------|------------|-----------|

Q5：歯をみがくと血がでますか（○は1つ）

| | | |
|--------|-------|--------|
| 1. いつも | 2. 時々 | 3. いいえ |
|--------|-------|--------|

Q6：歯ぐきが腫れてブヨブヨしますか（○は1つ）

| | | |
|--------|-------|--------|
| 1. いつも | 2. 時々 | 3. いいえ |
|--------|-------|--------|

Q7：冷たいものや熱いものが歯にしみますか（○は1つ）

| | | |
|--------|-------|--------|
| 1. いつも | 2. 時々 | 3. いいえ |
|--------|-------|--------|

Q8：かかりつけの歯科医院がありますか（○は1つ）

| | |
|-------|--------|
| 1. はい | 2. いいえ |
|-------|--------|

Q9：仕事が忙しかったり休めず、なかなか歯科医院に行けないことがありますか（○は1つ）

| | |
|-------|--------|
| 1. はい | 2. いいえ |
|-------|--------|

Q10 : 家族や周囲の人々は、日頃歯の健康に関心がありますか (○は1つ)

1. はい 2. どちらともいえない 3. いいえ

Q11 : 自分の歯には自信があったり、人からほめられたことがありますか (○は1つ)

1. はい 2. どちらともいえない 3. いいえ

Q12 : 普段、職場や外出先でも歯を磨きますか (○は1つ)

1. 毎回 2. 時々 3. いいえ

Q13 : 間食 (甘い食べ物や飲み物) をしますか (○は1つ)

1. 毎日 2. 時々 3. いいえ

Q14 : 生活習慣を教えてください。

① たばこ (○は1つ)

1. 吸っている 2. 過去に吸っていたがやめた 3. 吸ったことはない

② お酒 (○は1つ)

1. 毎日飲む 2. 週1回以上飲む 3. 週1回未満
4. 飲むのをやめた 5. ほとんど飲まない (飲めない)

③ 運動習慣 (○は1つ)

1. 毎日 2. 週数回 3. 月数回 4. 月1回未満

④ 野菜摂取 (○は1つ)

1. 毎日2回以上食べる 2. 毎日1回以上 3. 週数回 4. 週1回未満

Q15-1 : どのくらい歯をみがきますか (○は1つ)

1. 毎日3回以上 2. 毎日2回 3. 毎日1回
4. 週数回未満 5. みがかない

Q15-2 : 夜、寝る前に歯をみがきますか (○は1つ)

- | | | |
|-------|-------|--------|
| 1. 毎日 | 2. 時々 | 3. いいえ |
|-------|-------|--------|

Q15-3 : 歯をみがく時に歯磨剤 (歯みがき剤) を使っていますか (○は1つ)

- | |
|-----------------------------|
| 1. フッ素入り歯磨剤を使っている |
| 2. フッ素が入っていない歯磨剤を使っている |
| 3. フッ素が入っているか不明だが、歯磨剤を使っている |
| 4. 歯磨剤を使っていない |

Q16 : 歯間ブラシまたはフロス (糸ようじ) を使っていますか。 (○は1つ)

- | | | |
|-------|-------|--------|
| 1. 毎日 | 2. 時々 | 3. いいえ |
|-------|-------|--------|

Q17 : ゆっくりよく噛んで食事をしますか。 (○は1つ)

- | | | |
|-------|-------|--------|
| 1. 毎日 | 2. 時々 | 3. いいえ |
|-------|-------|--------|

Q18-1 : 最後に歯科医院を受診したのはいつ頃ですか (○は1つ)

- | | | | |
|----------|---------|---------|---------|
| 1. 3か月以内 | 2. 半年以内 | 3. 1年以内 | 4. 2年以内 |
| 5. 3年以上 | 6. 5年以上 | | |

Q18-2 : 最後に受診した歯科医院は、3年前に本調査を実施した歯科医院と同じですか (○は1つ)

- | |
|-------------------------|
| 1. 同じ歯科医院を受診した |
| 2. 違う歯科医院を受診した |
| 3. 本調査終了後から歯科医院へは行っていない |

Q18-3 : 最後に歯科医院を受診した理由は何ですか (○は1つ)

- | |
|-------------------------------|
| 1. 治療のため → Q19 へお進みください |
| 2. 定期健診のため → Q18-4 をお答えください |
| 3. 治療および定期健診 → Q18-4 をお答えください |

【Q18-3で「2. 定期健診のため」、「3. 治療および定期健診」と回答した方にお尋ねします】

Q18-4：定期健診の頻度はどのくらいですか（○は1つ）

- | | | |
|---------------|-------------|---------|
| 1. 3か月以内に1回以上 | 2. 6か月以内に1回 | |
| 3. 1年以内に1回 | 4. 2～3年に1回 | 5. それ以外 |

Q19：これまでに歯科医院等で歯みがき指導を受けたことはありますか。（○は1つ）

- | | |
|-------|--------|
| 1. はい | 2. いいえ |
|-------|--------|

Q20：日常生活や職場で困った時に、相談したり助けてくれる人はいますか。

該当するものを全て選んでください（あてはまるもの全てに○印）

- | | |
|--------------------|---------|
| 1. 家族 | 2. 友人 |
| 3. 職場の同僚 | 4. 近所の人 |
| 5. 趣味やボランティアなどの会の人 | 6. その他 |
| 7. いない | |

Q21-1：あなたは現在、働いていますか。（○は1つ）

- | | |
|-----------|-----------------------|
| 1. 働いている | → Q21-2、Q21-3をお答えください |
| 2. 働いていない | → Q22へお進みください |

【Q21-1で「1. 働いている」と回答した方にお尋ねします】

Q21-2：職業は以下のどれにあてはまりますか（○は1つ）

- | | |
|-------------------|-------------------|
| 1. 経営者・役員 | 2. 常時雇用の従業者（管理職） |
| 3. 常時雇用の従業者（一般職） | 4. 臨時雇い・パート・アルバイト |
| 5. 派遣社員・契約社員・嘱託社員 | 6. 自営業主・自由業主 |
| 7. その他（ | ） |

Q21-3：仕事の種類は大きくわけて次のどれに当てはまりますか（○は1つ）

- | | | |
|--------------|----------------|---|
| 1. 専門・技術系の仕事 | 2. 管理的職業 | |
| 3. 事務・営業系の職業 | 4. 販売・サービス系の職業 | |
| 5. 保安系の職業 | 6. 労務系・作業系の職業 | |
| 7. 農林漁業 | 8. その他（ | ） |

Q22 : 最後に身長と体重をお知らせください。

正確にわからない場合は、おおよそで結構です。

| | |
|----|----|
| 身長 | cm |
|----|----|

| | |
|----|----|
| 体重 | kg |
|----|----|

●封筒の宛名に記載されている住所や氏名が異なりましたら、下記にてお知らせください。

住所・氏名の変更がない場合は、ご記入いただかなくて結構です。

| | |
|------|-----------------|
| 郵便番号 | |
| ご住所 | ※都道府県名からご記入ください |
| お名前 | |

ご協力ありがとうございました。

最後に書き忘れがないかご確認ください。

2) 歯科健診票

①受診患者配布用

平成 30 年度 歯科健診票

健診日 平成 年 月 日

協力歯科医院名 _____

協力歯科医院の住所 _____

協力歯科医院の電話番号 _____

(ふりがな)

患者様お名前 _____

【現在歯・喪失歯の状況】

| | | | | | | | | | | | | | | | |
|----|----|----|----|----|----|----|----|----|----|----|----|----|----|----|----|
| 18 | 17 | 16 | 15 | 14 | 13 | 12 | 11 | 21 | 22 | 23 | 24 | 25 | 26 | 27 | 28 |
| 右 | | | | | | | | | | | | | | | 左 |
| 48 | 47 | 46 | 45 | 44 | 43 | 42 | 41 | 31 | 32 | 33 | 34 | 35 | 36 | 37 | 38 |

/ : 健全な歯 C : 未処置歯 IF : インレー, アンレー
 K : クラウン R : レジン充填, セメント充填 A : アマルガム充填
 P : ブリッジのポンティック D : 全部床義歯, 部分床義歯 IM : インプラント
 △ : 欠損 (補綴なし) × : 先欠, 未萌出智歯

【歯肉の状況】

| | | | | | | | | | | | | | | | | |
|----|--------------------------|--------------------------|--------------------------|--------------------------|--------------------------|--------------------------|--------------------------|--------------------------|--------------------------|--------------------------|--------------------------|--------------------------|--------------------------|--------------------------|--------------------------|--------------------------|
| | 18 | 17 | 16 | 15 | 14 | 13 | 12 | 11 | 21 | 22 | 23 | 24 | 25 | 26 | 27 | 28 |
| 出血 | <input type="checkbox"/> | <input type="checkbox"/> | <input type="checkbox"/> | <input type="checkbox"/> | <input type="checkbox"/> | <input type="checkbox"/> | <input type="checkbox"/> | <input type="checkbox"/> | <input type="checkbox"/> | <input type="checkbox"/> | <input type="checkbox"/> | <input type="checkbox"/> | <input type="checkbox"/> | <input type="checkbox"/> | <input type="checkbox"/> | <input type="checkbox"/> |
| PD | <input type="checkbox"/> | <input type="checkbox"/> | <input type="checkbox"/> | <input type="checkbox"/> | <input type="checkbox"/> | <input type="checkbox"/> | <input type="checkbox"/> | <input type="checkbox"/> | <input type="checkbox"/> | <input type="checkbox"/> | <input type="checkbox"/> | <input type="checkbox"/> | <input type="checkbox"/> | <input type="checkbox"/> | <input type="checkbox"/> | <input type="checkbox"/> |
| AL | <input type="checkbox"/> | <input type="checkbox"/> | <input type="checkbox"/> | <input type="checkbox"/> | <input type="checkbox"/> | <input type="checkbox"/> | <input type="checkbox"/> | <input type="checkbox"/> | <input type="checkbox"/> | <input type="checkbox"/> | <input type="checkbox"/> | <input type="checkbox"/> | <input type="checkbox"/> | <input type="checkbox"/> | <input type="checkbox"/> | <input type="checkbox"/> |
| 出血 | <input type="checkbox"/> | <input type="checkbox"/> | <input type="checkbox"/> | <input type="checkbox"/> | <input type="checkbox"/> | <input type="checkbox"/> | <input type="checkbox"/> | <input type="checkbox"/> | <input type="checkbox"/> | <input type="checkbox"/> | <input type="checkbox"/> | <input type="checkbox"/> | <input type="checkbox"/> | <input type="checkbox"/> | <input type="checkbox"/> | <input type="checkbox"/> |
| PD | <input type="checkbox"/> | <input type="checkbox"/> | <input type="checkbox"/> | <input type="checkbox"/> | <input type="checkbox"/> | <input type="checkbox"/> | <input type="checkbox"/> | <input type="checkbox"/> | <input type="checkbox"/> | <input type="checkbox"/> | <input type="checkbox"/> | <input type="checkbox"/> | <input type="checkbox"/> | <input type="checkbox"/> | <input type="checkbox"/> | <input type="checkbox"/> |
| AL | <input type="checkbox"/> | <input type="checkbox"/> | <input type="checkbox"/> | <input type="checkbox"/> | <input type="checkbox"/> | <input type="checkbox"/> | <input type="checkbox"/> | <input type="checkbox"/> | <input type="checkbox"/> | <input type="checkbox"/> | <input type="checkbox"/> | <input type="checkbox"/> | <input type="checkbox"/> | <input type="checkbox"/> | <input type="checkbox"/> | <input type="checkbox"/> |
| | 48 | 47 | 46 | 45 | 44 | 43 | 42 | 41 | 31 | 32 | 33 | 34 | 35 | 36 | 37 | 38 |

出血 : なし=0, あり=1, 測定不可能=M, 歯が喪失=X
 歯周ポケット (PD) : 各歯の最大歯周ポケット深さ (mm) を記入, 測定不可能=M, 歯が喪失=X
 アタッチメントロス (AL) : 各歯の最大アタッチメントロス (mm) を記入,
 測定不可能=M, 歯が喪失=X

②歯科医院配布用

平成 30 年度 歯科健診票

健診日 平成 年 月 日

患者様の ID 番号 (調査対象一覧表の左側にある二桁の番号)

患者様の管理番号 (調査対象一覧表にある任意の管理番号)

(ふりがな)

患者様お名前

生年月日：明・大・昭・平 年 月 日 性別 (男性・女性)

【現在歯・喪失歯の状況】

| | | | | | | | | | | | | | | | |
|----|----|----|----|----|----|----|----|----|----|----|----|----|----|----|----|
| 18 | 17 | 16 | 15 | 14 | 13 | 12 | 11 | 21 | 22 | 23 | 24 | 25 | 26 | 27 | 28 |
| 右 | | | | | | | | | | | | | | | 左 |
| 48 | 47 | 46 | 45 | 44 | 43 | 42 | 41 | 31 | 32 | 33 | 34 | 35 | 36 | 37 | 38 |

| | | |
|---------------|----------------|--------------|
| ／：健全な歯 | C：未処置歯 | IF：インレー、アンレー |
| K：クラウン | R：レジン充填、セメント充填 | A：アマルガム充填 |
| P：ブリッジのポンティック | D：全部床義歯、部分床義歯 | IM：インプラント |
| △：欠損（補綴なし） | ×：先欠、未萌出智歯 | |

【歯肉の状況】

| | | | | | | | | | | | | | | | | |
|----|--------------------------|--------------------------|--------------------------|--------------------------|--------------------------|--------------------------|--------------------------|--------------------------|--------------------------|--------------------------|--------------------------|--------------------------|--------------------------|--------------------------|--------------------------|--------------------------|
| | 18 | 17 | 16 | 15 | 14 | 13 | 12 | 11 | 21 | 22 | 23 | 24 | 25 | 26 | 27 | 28 |
| 出血 | <input type="checkbox"/> | <input type="checkbox"/> | <input type="checkbox"/> | <input type="checkbox"/> | <input type="checkbox"/> | <input type="checkbox"/> | <input type="checkbox"/> | <input type="checkbox"/> | <input type="checkbox"/> | <input type="checkbox"/> | <input type="checkbox"/> | <input type="checkbox"/> | <input type="checkbox"/> | <input type="checkbox"/> | <input type="checkbox"/> | <input type="checkbox"/> |
| PD | <input type="checkbox"/> | <input type="checkbox"/> | <input type="checkbox"/> | <input type="checkbox"/> | <input type="checkbox"/> | <input type="checkbox"/> | <input type="checkbox"/> | <input type="checkbox"/> | <input type="checkbox"/> | <input type="checkbox"/> | <input type="checkbox"/> | <input type="checkbox"/> | <input type="checkbox"/> | <input type="checkbox"/> | <input type="checkbox"/> | <input type="checkbox"/> |
| AL | <input type="checkbox"/> | <input type="checkbox"/> | <input type="checkbox"/> | <input type="checkbox"/> | <input type="checkbox"/> | <input type="checkbox"/> | <input type="checkbox"/> | <input type="checkbox"/> | <input type="checkbox"/> | <input type="checkbox"/> | <input type="checkbox"/> | <input type="checkbox"/> | <input type="checkbox"/> | <input type="checkbox"/> | <input type="checkbox"/> | <input type="checkbox"/> |
| 出血 | <input type="checkbox"/> | <input type="checkbox"/> | <input type="checkbox"/> | <input type="checkbox"/> | <input type="checkbox"/> | <input type="checkbox"/> | <input type="checkbox"/> | <input type="checkbox"/> | <input type="checkbox"/> | <input type="checkbox"/> | <input type="checkbox"/> | <input type="checkbox"/> | <input type="checkbox"/> | <input type="checkbox"/> | <input type="checkbox"/> | <input type="checkbox"/> |
| PD | <input type="checkbox"/> | <input type="checkbox"/> | <input type="checkbox"/> | <input type="checkbox"/> | <input type="checkbox"/> | <input type="checkbox"/> | <input type="checkbox"/> | <input type="checkbox"/> | <input type="checkbox"/> | <input type="checkbox"/> | <input type="checkbox"/> | <input type="checkbox"/> | <input type="checkbox"/> | <input type="checkbox"/> | <input type="checkbox"/> | <input type="checkbox"/> |
| AL | <input type="checkbox"/> | <input type="checkbox"/> | <input type="checkbox"/> | <input type="checkbox"/> | <input type="checkbox"/> | <input type="checkbox"/> | <input type="checkbox"/> | <input type="checkbox"/> | <input type="checkbox"/> | <input type="checkbox"/> | <input type="checkbox"/> | <input type="checkbox"/> | <input type="checkbox"/> | <input type="checkbox"/> | <input type="checkbox"/> | <input type="checkbox"/> |
| | 48 | 47 | 46 | 45 | 44 | 43 | 42 | 41 | 31 | 32 | 33 | 34 | 35 | 36 | 37 | 38 |

| |
|-----------------------------------------------------------|
| 出血：なし=0，あり=1，測定不可能=M，歯が喪失=X |
| 歯周ポケット (PD)：各歯の最大歯周ポケット深さ (mm) を記入，測定不可能=M，歯が喪失=X |
| アタッチメントロス (AL)：各歯の最大アタッチメントロス (mm) を記入， 測定不可能=M，歯が喪失=X |

[調査研究事業検討会]

| | | |
|----|-------|--------------------------|
| 委員 | 神原 正樹 | 大阪歯科大学名誉教授 |
| | 宮崎 秀夫 | 明倫短期大学副学長 |
| | 安藤 雄一 | 国立保健医療科学院統括研究官 |
| | 嶋崎 義浩 | 愛知学院大学歯学部口腔衛生学講座教授 |
| | 相田 潤 | 東北大学大学院歯学研究科国際歯科保健学分野准教授 |
| | 古田美智子 | 九州大学大学院歯学研究院口腔予防医学分野助教 |
| | 小林隆太郎 | 日本歯科大学歯科口腔外科教授 |

| | | |
|----|-------|-----------|
| 役員 | 高野 直久 | 専務理事 |
| | 深井 稷博 | 理事（研究責任者） |
| | 恒石美登里 | 理事 |

平成 30 年度調査研究事業
「歯科医療による健康増進効果に関する調査研究」
第 4 回追跡調査
報告書
2019 年 6 月

発行 公益財団法人 8020 推進財団
東京都千代田区九段北 4-1-20 歯科医師会館内
TEL : 03-3512-8020